Instalar Active Directory + DNS

Instalación de Controlador de Dominio (Active Directory) nuevo con W2003 Server. Crearemos cada uno un dominio imaginario, por ejemplo el dominio “simpsons.local” donde los usuarios sean los personajes de la serie, y los agrupemos y clasifiquemos según algún criterio lógico, usando UOs.

Crear 5 usuarios por cada alumno y dominio, y organizarlo con UO (Unidades Organizativas) según algún criterio a elegir por el alumno. Ejemplo: UO para personajes y UO para personas.
2 usuarios deben ser administradores del dominio. Y los otros 3 usuarios estándar.

Unir máquinas virtuales XP al dominio. (Se hace en la misma ventana donde cambiamos el nombre del PC).
Iniciar sesión en XP con los nuevos usuarios del dominio y comprobar que funcionan como deberían y los permisos son efectivos.

DNS

El servidor DNS y sus zonas (directas e inversas). Replicación y topología. Documento de ayuda: “Revisión de los conceptos de DNS.docx”

Instalar servidor DNS integrado con el dominio y directorio activo (Ya instalado). Todas las opciones por defecto. Comprobar funcionamiento de nuestro servidor DNS mediante el comando **nslookup**.

Configurar los **reenviadores** DNS en nuestro servidor para que los clientes (XP) puedan consultar los dominios de internet y poder navegar. Probarlo.

Añadir equipos de otros compañeros al DNS (hosts) (automático al unirlos al dominio).

Replicar zona del servidor DNS de un dominio al servidor DNS de otro dominio, para así entre otras cosas no tener que cambiar la DNS de los clientes que se quieren unir al dominio cada vez que cambian del mismo. Un solo dominio puede responder a las consultas DNS de varios dominios.

- Replicar todas las zonas primarias de los compañeros en nuestro servidor DNS, para nosotros serán zonas secundarias.
- Los compañeros también tendrán que tener nuestra zona primaria replicada en sus servidores.
- Probar nuestro servidor DNS con nslookup y ver que ahora debe responder por todas las zonas DNS de nuestros compañeros.

Instalación de Controlador de Dominio (Active Directory) nuevo con W2003 Server. Crearemos cada uno un dominio imaginario, por ejemplo el dominio “simpsons.local” donde los usuarios sean los personajes de la serie, y los agrupemos y clasifiquemos según algún criterio lógico, usando UOs.

Hecho, se van a utilizar 3 equipos (1 server 2003 modificado con Nlite, procedente de la FP de grado medio, el segundo, la ISO original), el tercero con server 2008 sin R2

Dominio server 2008

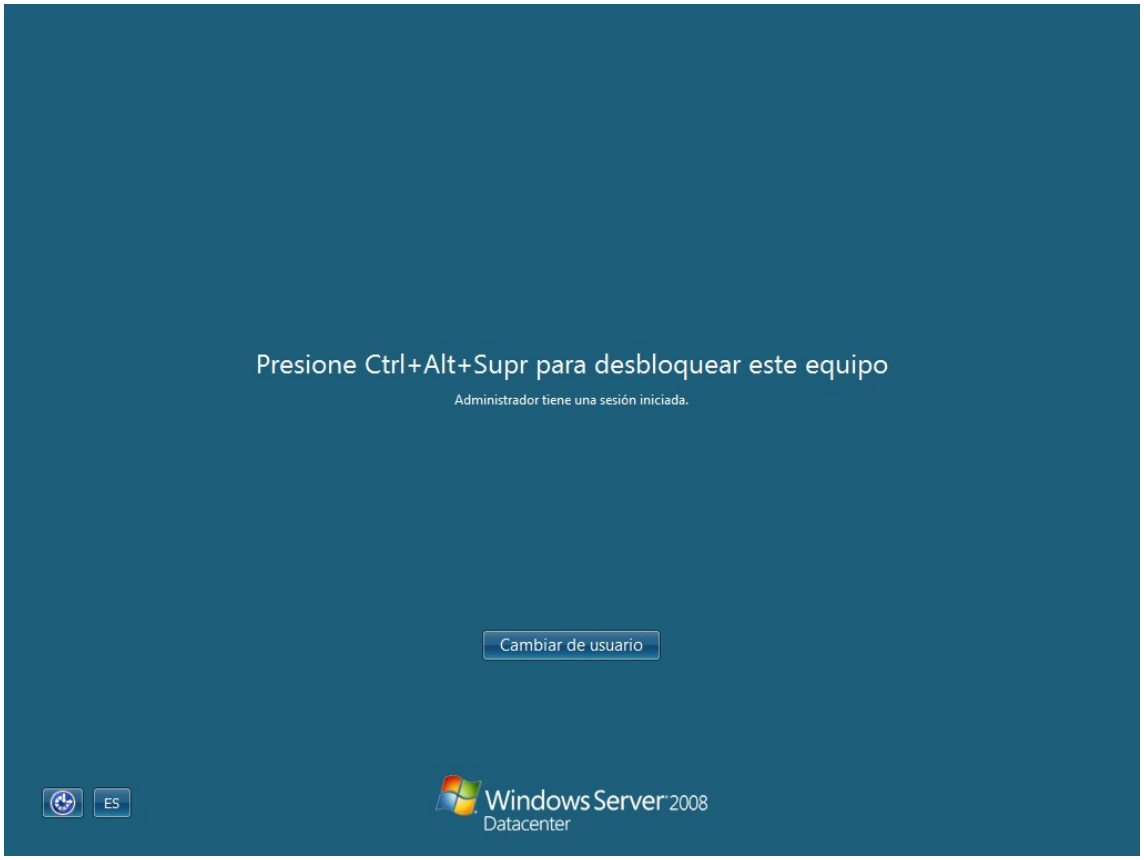
Presione Ctrl+Alt+Supr para desbloquear este equipo
Administrador tiene una sesión iniciada.
Cambiar de usuario
ES
Windows Server 2008
Datacenter

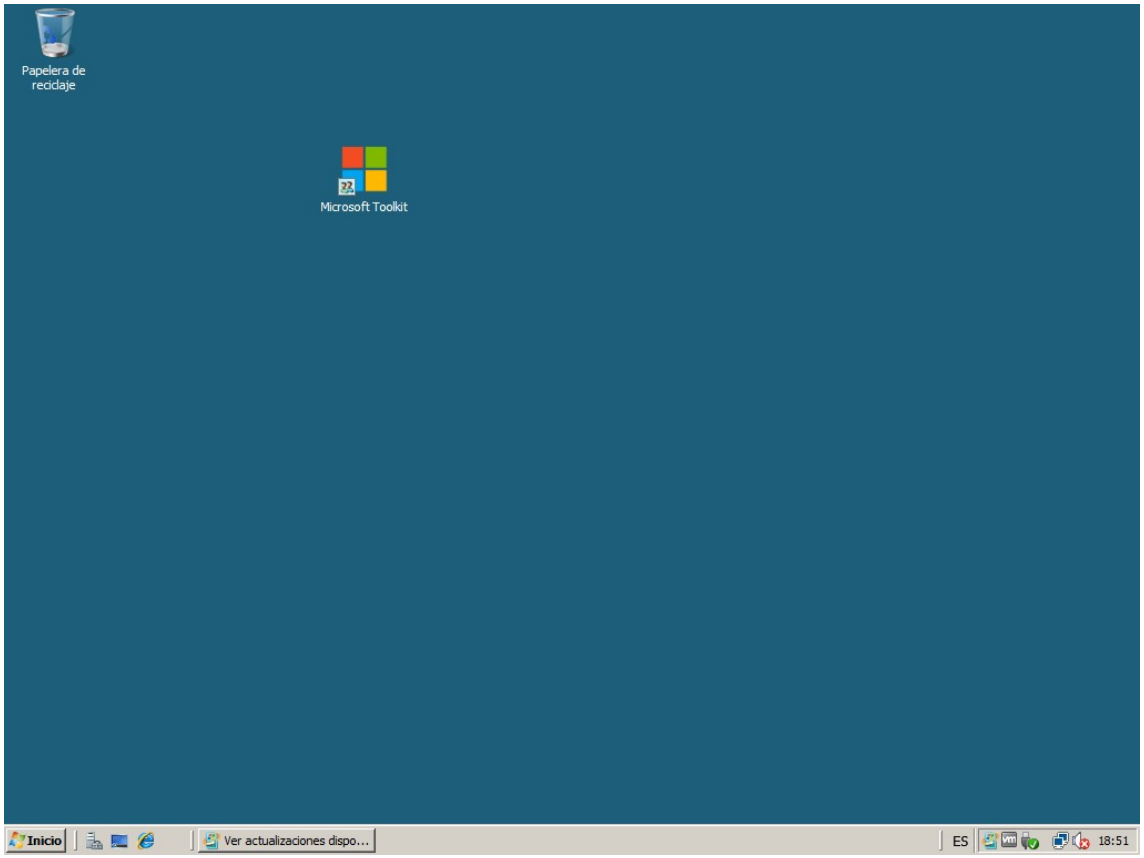
Papelera de reciclaje
Microsoft Toolkit
Inicio
Ver actualizaciones dispo...
ES
18:51

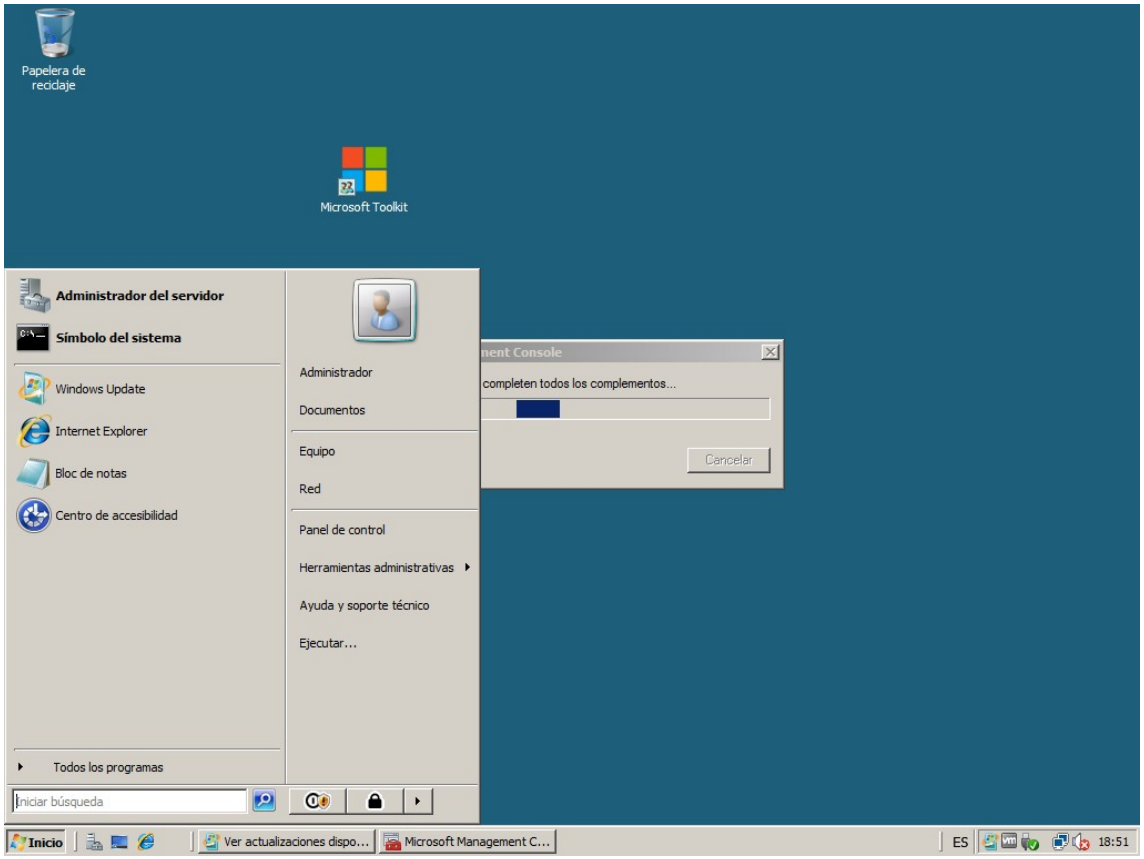
Papelera de reciclaje
Microsoft Toolkit
Administrador del servidor
Símbolo del sistema
Windows Update
Internet Explorer
Bloc de notas
Centro de accesibilidad
Todos los programas
Iniciar búsqueda
Administrador
Documentos
Equipo
Red
Panel de control
Herramientas administrativas
Ayuda y soporte técnico
Ejecutar...
ment Console
completen todos los complementos...
Cancelar
Inicio
Ver actualizaciones dispo...
Microsoft Management C...
ES
18:51

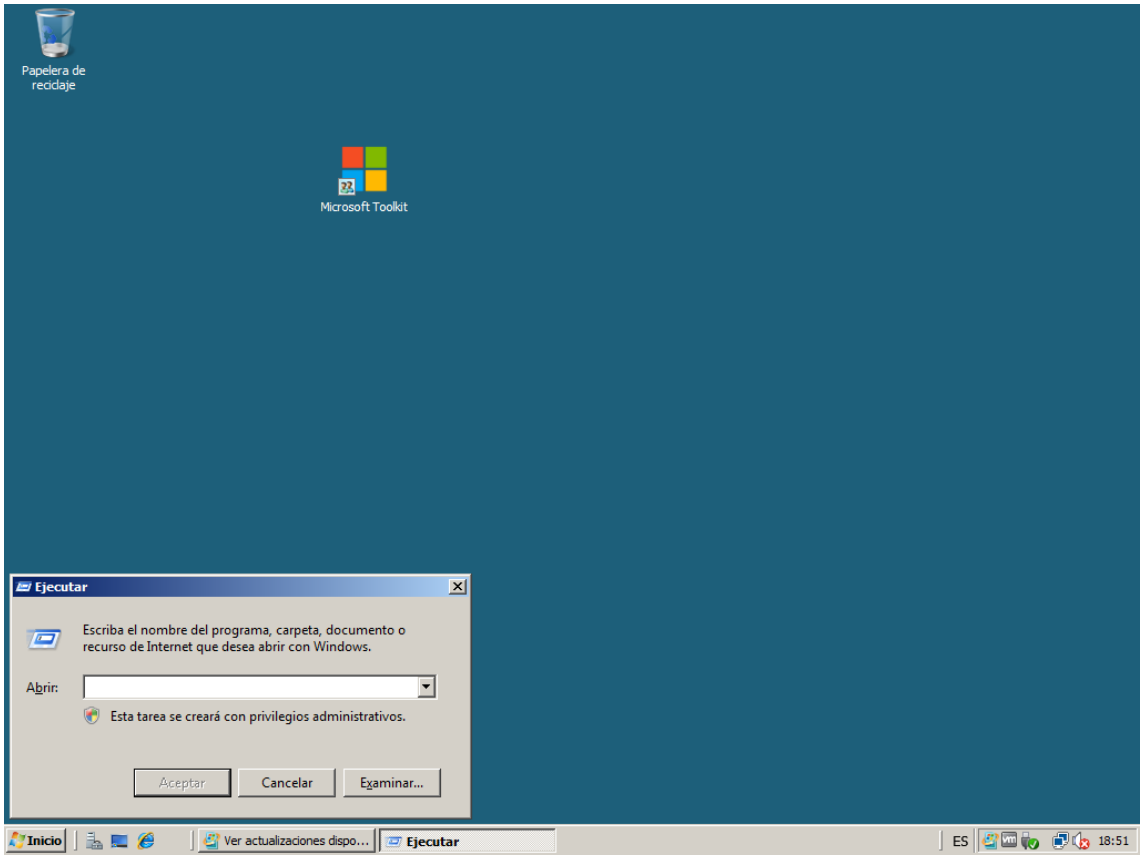
Papelera de reciclaje
Microsoft Toolkit
Ejecutar
Escriba el nombre del programa, carpeta, documento o recurso de Internet que desea abrir con Windows.
Abrir:
Esta tarea se creará con privilegios administrativos.
Aceptar
Cancelar
Examinar...
Inicio
Ver actualizaciones dispo...
Ejecutar
ES
18:51

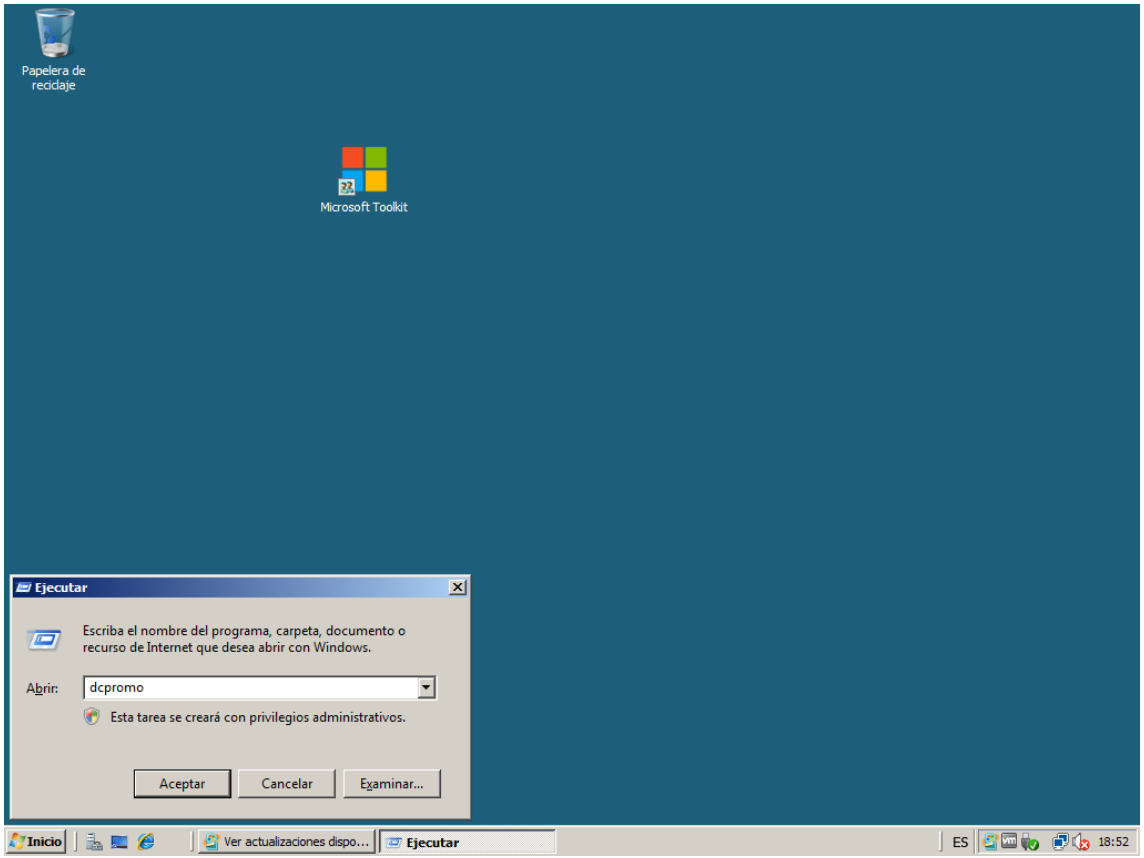
Papelera de reciclaje
Microsoft Toolkit
Ejecutar
Escriba el nombre del programa, carpeta, documento o recurso de Internet que desea abrir con Windows.
Abrir:
dcpromo
Esta tarea se creará con privilegios administrativos.
Aceptar
Cancelar
Examinar...
Inicio
Ver actualizaciones dispo...
Ejecutar
ES
18:52

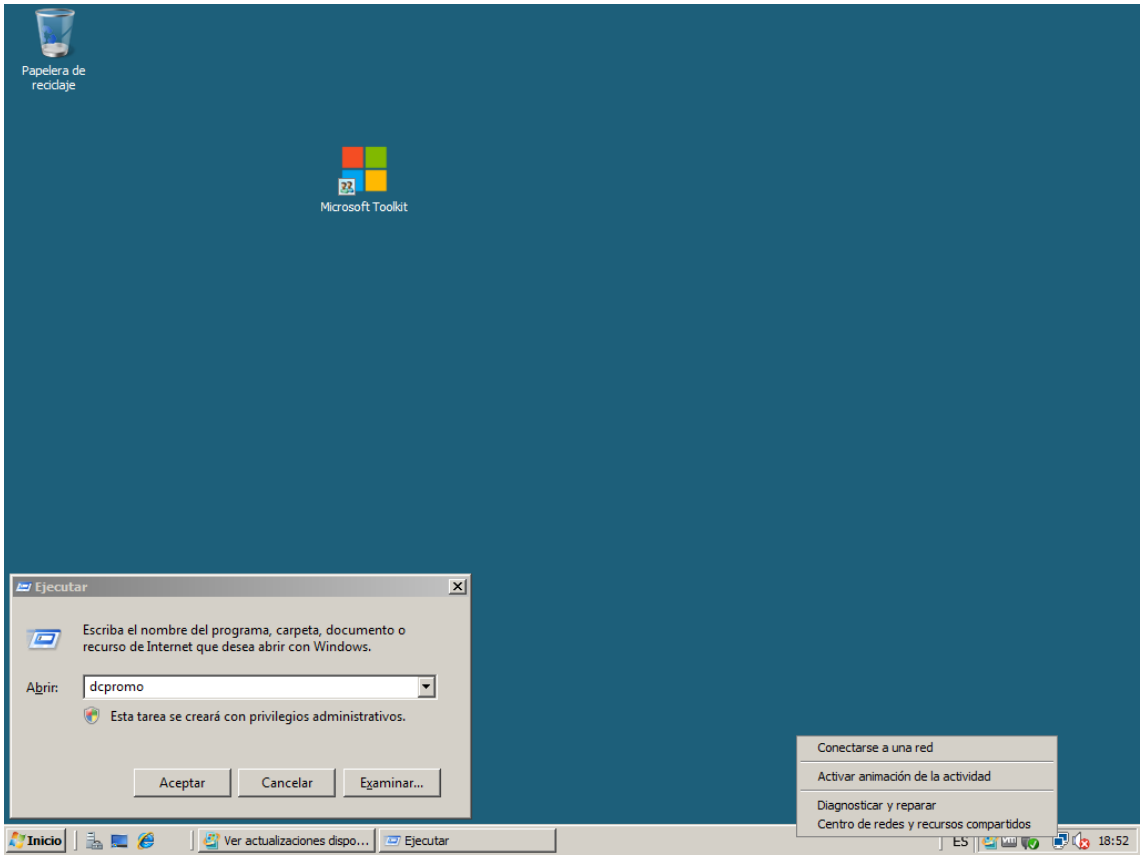
Papelera de reciclaje
Microsoft Toolkit
Ejecutar
Escriba el nombre del programa, carpeta, documento o recurso de Internet que desea abrir con Windows.
Abrir:
dcpromo
Esta tarea se creará con privilegios administrativos.
Aceptar
Cancelar
Examinar...
Conectarse a una red
Activar animación de la actividad
Diagnosticar y reparar
Centro de redes y recursos compartidos
Inicio
Ver actualizaciones dispo...
Ejecutar
ES
18:52

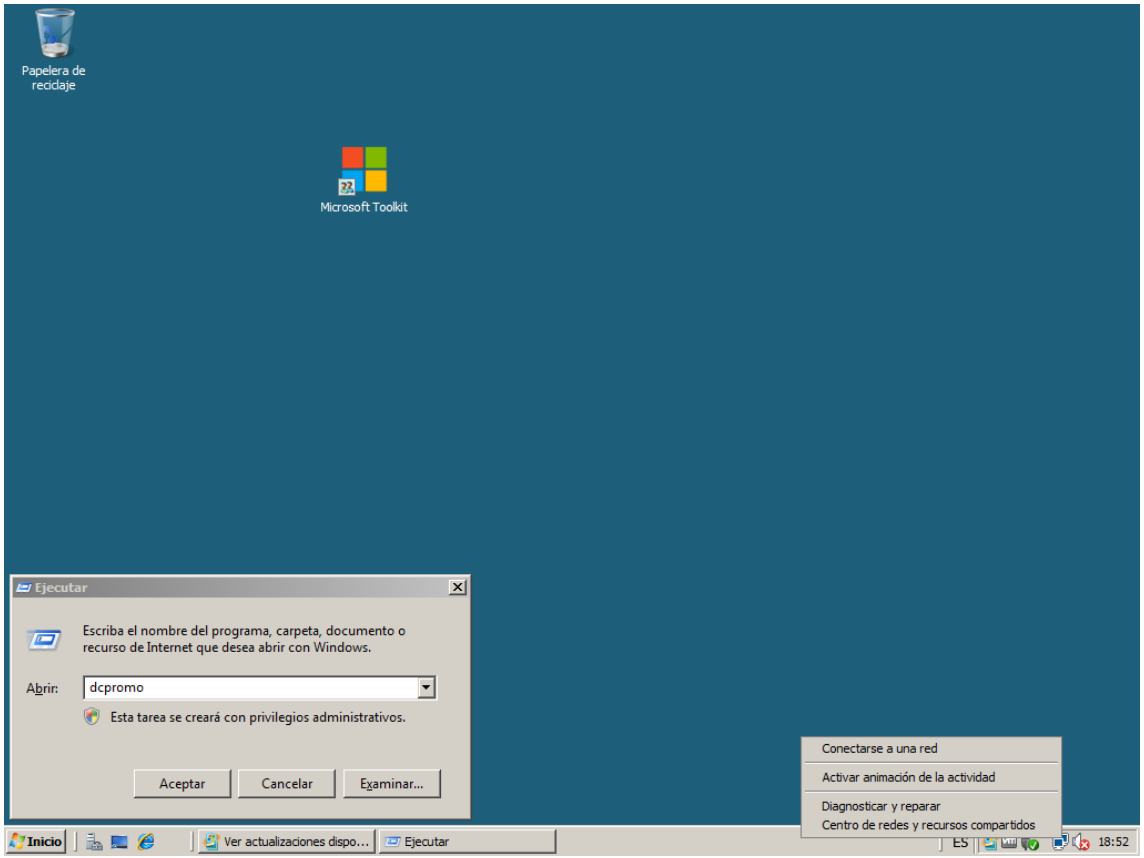
Papelera de reciclaje
Microsoft Toolkit
Ejecutar
Escriba el nombre del programa, carpeta, documento o recurso de Internet que desea abrir con Windows.
Abrir:
dcpromo
Esta tarea se creará con privilegios administrativos.
Aceptar
Cancelar
Examinar...
Conectarse a una red
Activar animación de la actividad
Diagnosticar y reparar
Centro de redes y recursos compartidos
Inicio
Ver actualizaciones dispo...
Ejecutar
ES
18:52

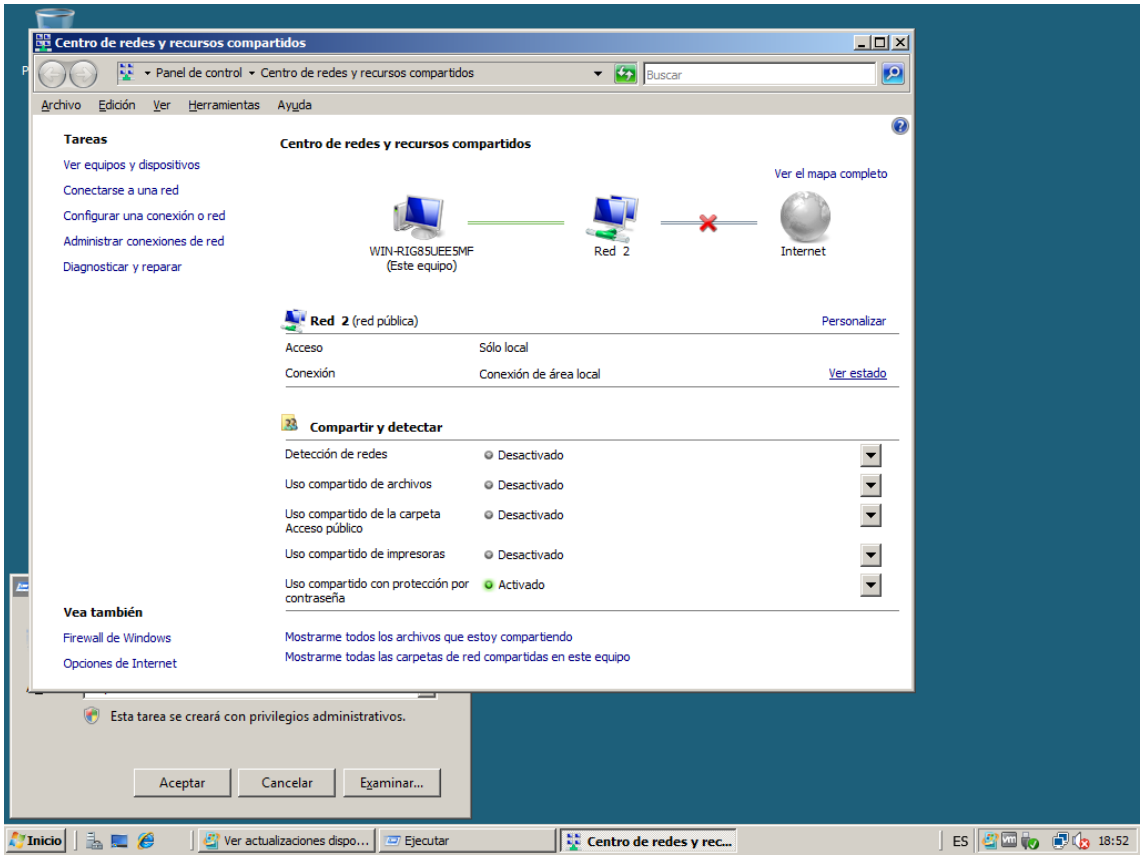
Centro de redes y recursos compartidos
Panel de control
Centro de redes y recursos compartidos
Buscar
Archivo
Edición
Ver
Herramientas
Ayuda
Tareas
Ver equipos y dispositivos
Conectarse a una red
Configurar una conexión o red
Administrar conexiones de red
Diagnosticar y reparar
Centro de redes y recursos compartidos
Ver el mapa completo
WIN-RIG85UEE5MF
(Este equipo)
Red 2
Internet
Red 2 (red pública)
Personalizar
Acceso
Sólo local
Conexión
Conexión de área local
Ver estado
Compartir y detectar
Detección de redes
Desactivado
Uso compartido de archivos
Desactivado
Uso compartido de la carpeta Acceso público
Desactivado
Uso compartido de impresoras
Desactivado
Uso compartido con protección por contraseña
Activado
Vea también
Firewall de Windows
Opciones de Internet
Mostrarme todos los archivos que estoy compartiendo
Mostrarme todas las carpetas de red compartidas en este equipo
Esta tarea se creará con privilegios administrativos.
Aceptar
Cancelar
Examinar...
Inicio
Ver actualizaciones dispo...
Ejecutar
Centro de redes y rec...
ES
18:52

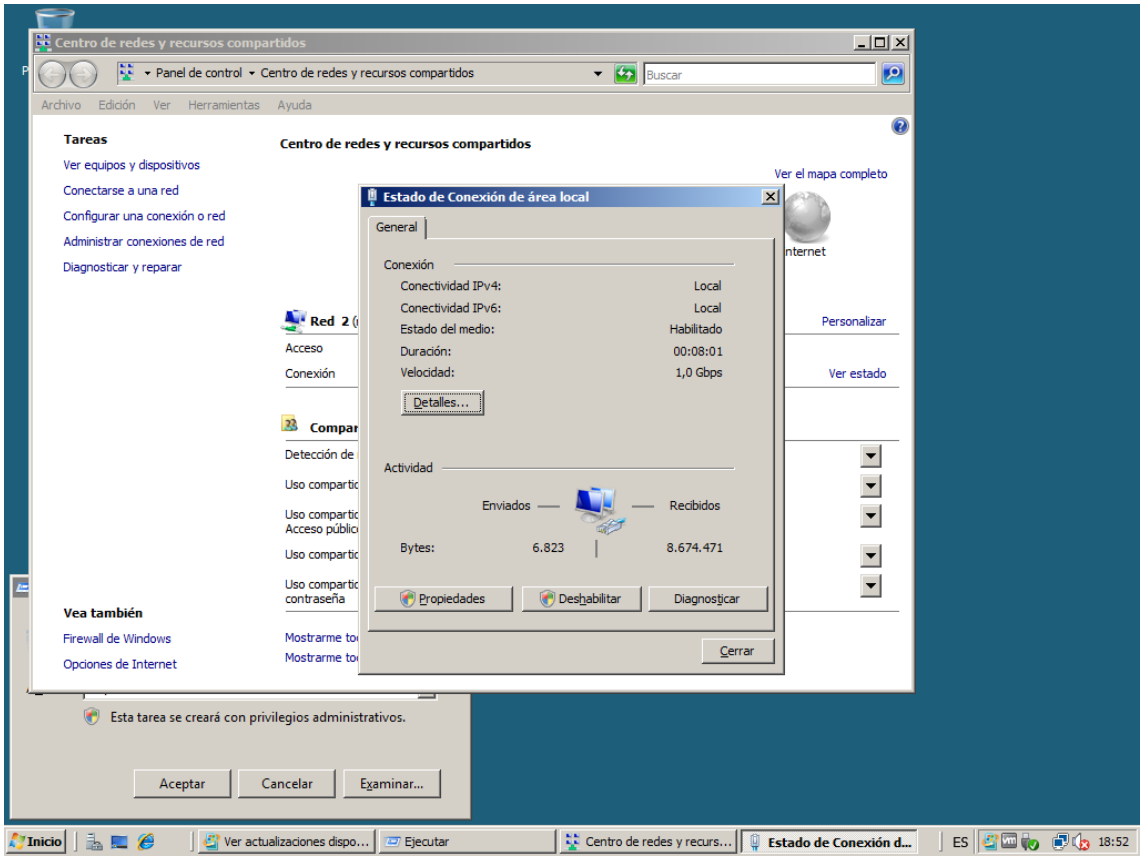
Centro de redes y recursos compartidos
Panel de control ▸ Centro de redes y recursos compartidos
Buscar
Archivo Edición Ver Herramientas Ayuda
Tareas
Ver equipos y dispositivos
Conectarse a una red
Configurar una conexión o red
Administrar conexiones de red
Diagnosticar y reparar
Centro de redes y recursos compartidos
Ver el mapa completo
Estado de Conexión de área local
General
Conexión
Conectividad IPv4: Local
Conectividad IPv6: Local
Estado del medio: Habilitado
Duración: 00:08:01
Velocidad: 1,0 Gbps
Detalles...
Actividad
Enviados
Recibidos
Bytes: 6.823 8.674.471
Propiedades
Deshabilitar
Diagnosticar
Cerrar
Personalizar
Ver estado
Vea también
Firewall de Windows
Opciones de Internet
Esta tarea se creará con privilegios administrativos.
Aceptar
Cancelar
Examinar...
Inicio
Ver actualizaciones dispo...
Ejecutar
Centro de redes y recurs...
Estado de Conexión d...
ES
18:52

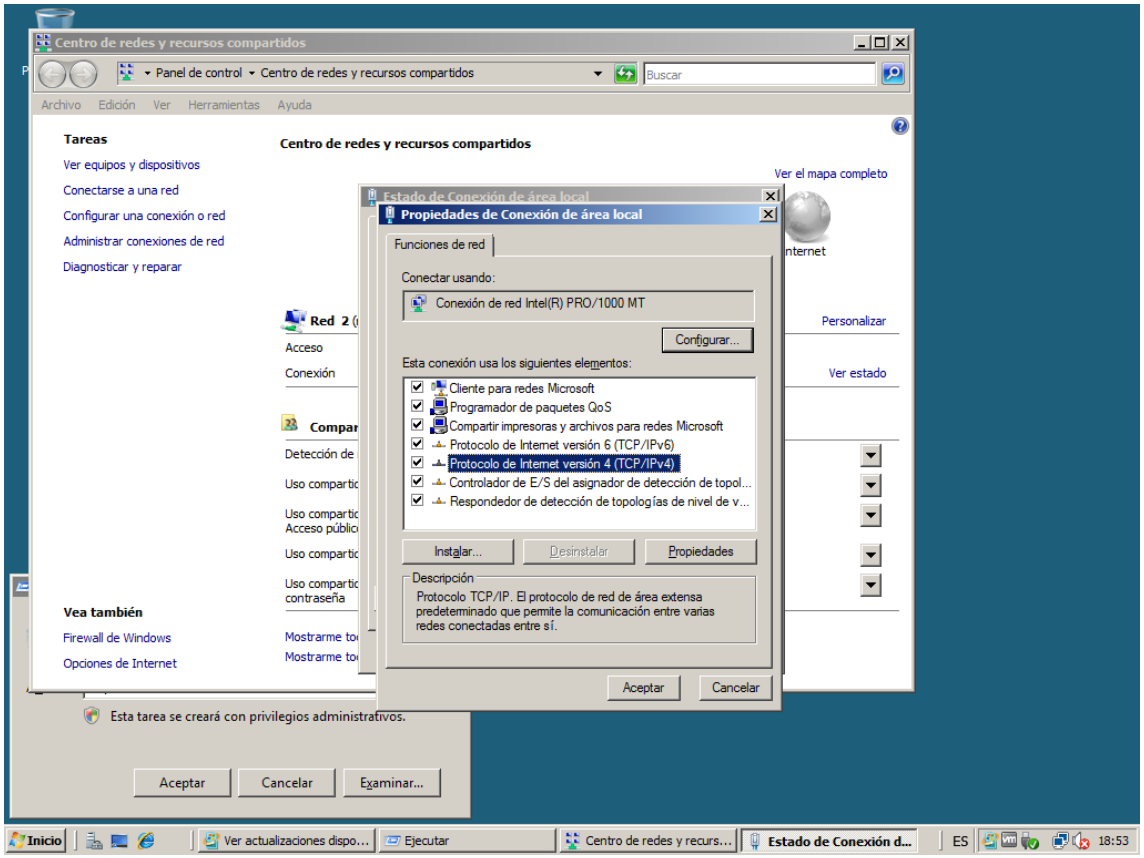
Centro de redes y recursos compartidos
Panel de control ▸ Centro de redes y recursos compartidos
Buscar
Archivo Edición Ver Herramientas Ayuda
Tareas
Ver equipos y dispositivos
Conectarse a una red
Configurar una conexión o red
Administrar conexiones de red
Diagnosticar y reparar
Centro de redes y recursos compartidos
Ver el mapa completo
Estado de Conexión de área local
Propiedades de Conexión de área local
Funciones de red
Conectar usando:
Conexión de red Intel(R) PRO/1000 MT
Configurar...
Esta conexión usa los siguientes elementos:
Cliente para redes Microsoft
Programador de paquetes QoS
Compartir impresoras y archivos para redes Microsoft
Protocolo de Internet versión 6 (TCP/IPv6)
Protocolo de Internet versión 4 (TCP/IPv4)
Controlador de E/S del asignador de detección de topol...
Respondedor de detección de topologías de nivel de v...
Instalar...
Desinstalar
Propiedades
Descripción
Protocolo TCP/IP. El protocolo de red de área extensa predeterminado que permite la comunicación entre varias redes conectadas entre sí.
Aceptar
Cancelar
Personalizar
Ver estado
Vea también
Firewall de Windows
Opciones de Internet
Esta tarea se creará con privilegios administrativos.
Aceptar
Cancelar
Examinar...
Inicio
Ver actualizaciones dispo...
Ejecutar
Centro de redes y recurs...
Estado de Conexión d...
ES
18:53

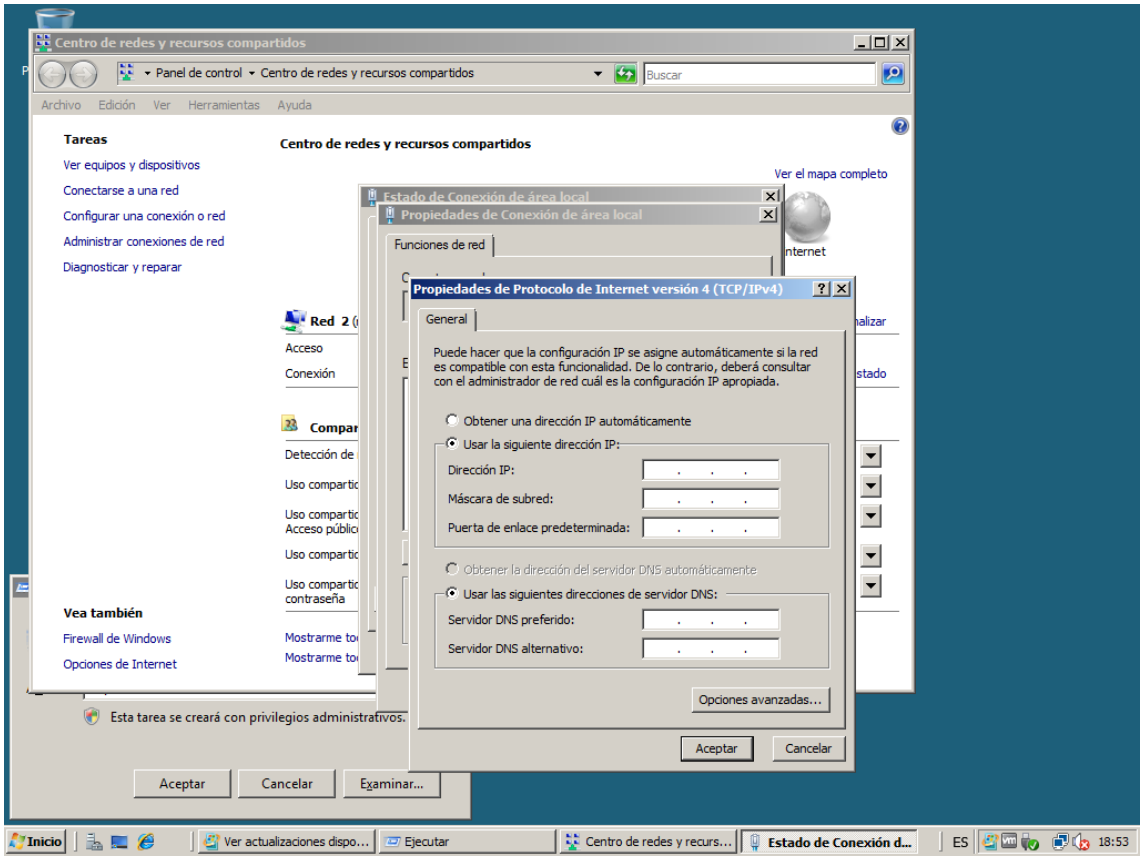
Centro de redes y recursos compartidos
Panel de control ▸ Centro de redes y recursos compartidos
Buscar
Archivo Edición Ver Herramientas Ayuda
Tareas
Ver equipos y dispositivos
Conectarse a una red
Configurar una conexión o red
Administrar conexiones de red
Diagnosticar y reparar
Centro de redes y recursos compartidos
Ver el mapa completo
Estado de Conexión de área local
Propiedades de Conexión de área local
Funciones de red
Propiedades de Protocolo de Internet versión 4 (TCP/IPv4)
General
Puede hacer que la configuración IP se asigne automáticamente si la red es compatible con esta funcionalidad. De lo contrario, deberá consultar con el administrador de red cuál es la configuración IP apropiada.
Obtener una dirección IP automáticamente
Usar la siguiente dirección IP:
Dirección IP:
Máscara de subred:
Puerta de enlace predeterminada:
Obtener la dirección del servidor DNS automáticamente
Usar las siguientes direcciones de servidor DNS:
Servidor DNS preferido:
Servidor DNS alternativo:
Opciones avanzadas...
Aceptar
Cancelar
Red 2
Acceso
Conexión
Vea también
Firewall de Windows
Opciones de Internet
Esta tarea se creará con privilegios administrativos.
Aceptar
Cancelar
Examinar...
Inicio
Ver actualizaciones dispo...
Ejecutar
Centro de redes y recurs...
Estado de Conexión d...
ES
18:53

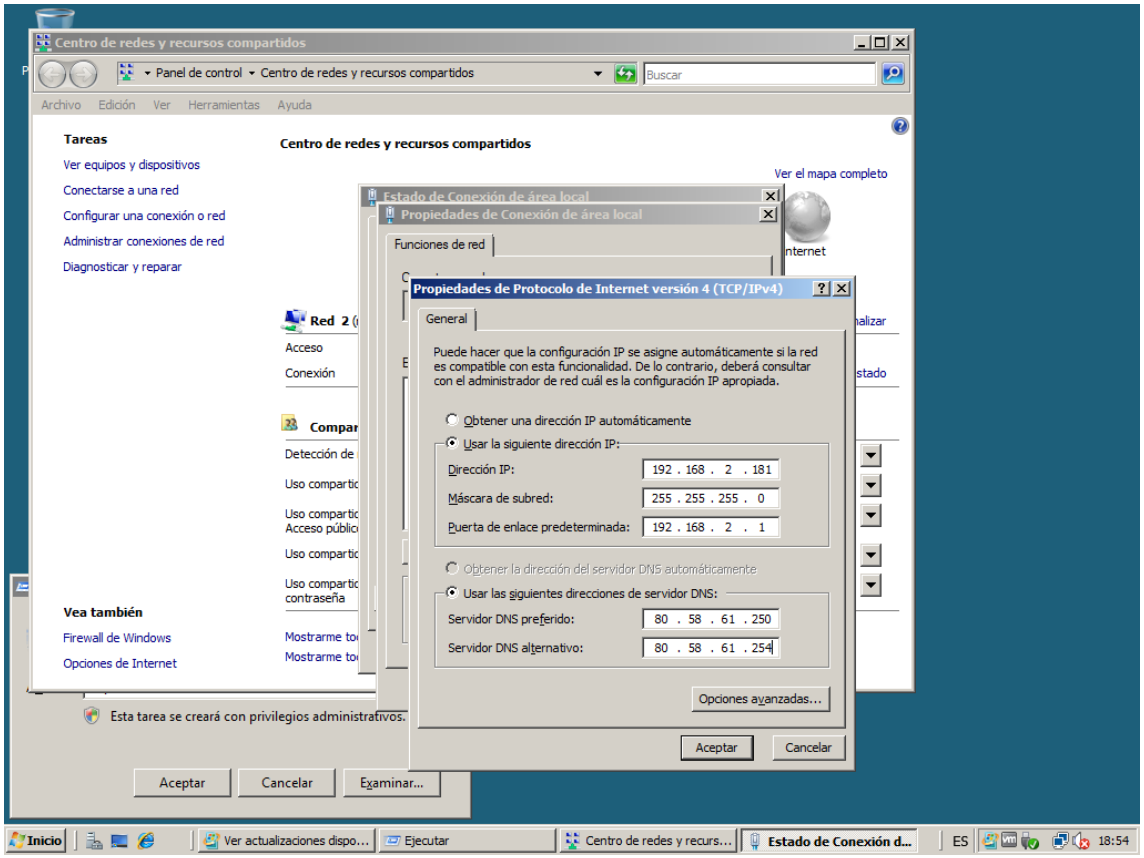
Centro de redes y recursos compartidos
Panel de control ▸ Centro de redes y recursos compartidos
Buscar
Archivo Edición Ver Herramientas Ayuda
Tareas
Ver equipos y dispositivos
Conectarse a una red
Configurar una conexión o red
Administrar conexiones de red
Diagnosticar y reparar
Centro de redes y recursos compartidos
Ver el mapa completo
Estado de Conexión de área local
Propiedades de Conexión de área local
Funciones de red
Propiedades de Protocolo de Internet versión 4 (TCP/IPv4)
General
Puede hacer que la configuración IP se asigne automáticamente si la red es compatible con esta funcionalidad. De lo contrario, deberá consultar con el administrador de red cuál es la configuración IP apropiada.
Obtener una dirección IP automáticamente
Usar la siguiente dirección IP:
Dirección IP: 192 . 168 . 2 . 181
Máscara de subred: 255 . 255 . 255 . 0
Puerta de enlace predeterminada: 192 . 168 . 2 . 1
Obtener la dirección del servidor DNS automáticamente
Usar las siguientes direcciones de servidor DNS:
Servidor DNS preferido: 80 . 58 . 61 . 250
Servidor DNS alternativo: 80 . 58 . 61 . 254
Opciones avanzadas...
Aceptar
Cancelar
Red 2
Acceso
Conexión
Vea también
Firewall de Windows
Opciones de Internet
Esta tarea se creará con privilegios administrativos.
Aceptar
Cancelar
Examinar...
Inicio
Ver actualizaciones dispo...
Ejecutar
Centro de redes y recurs...
Estado de Conexión d...
ES
18:54

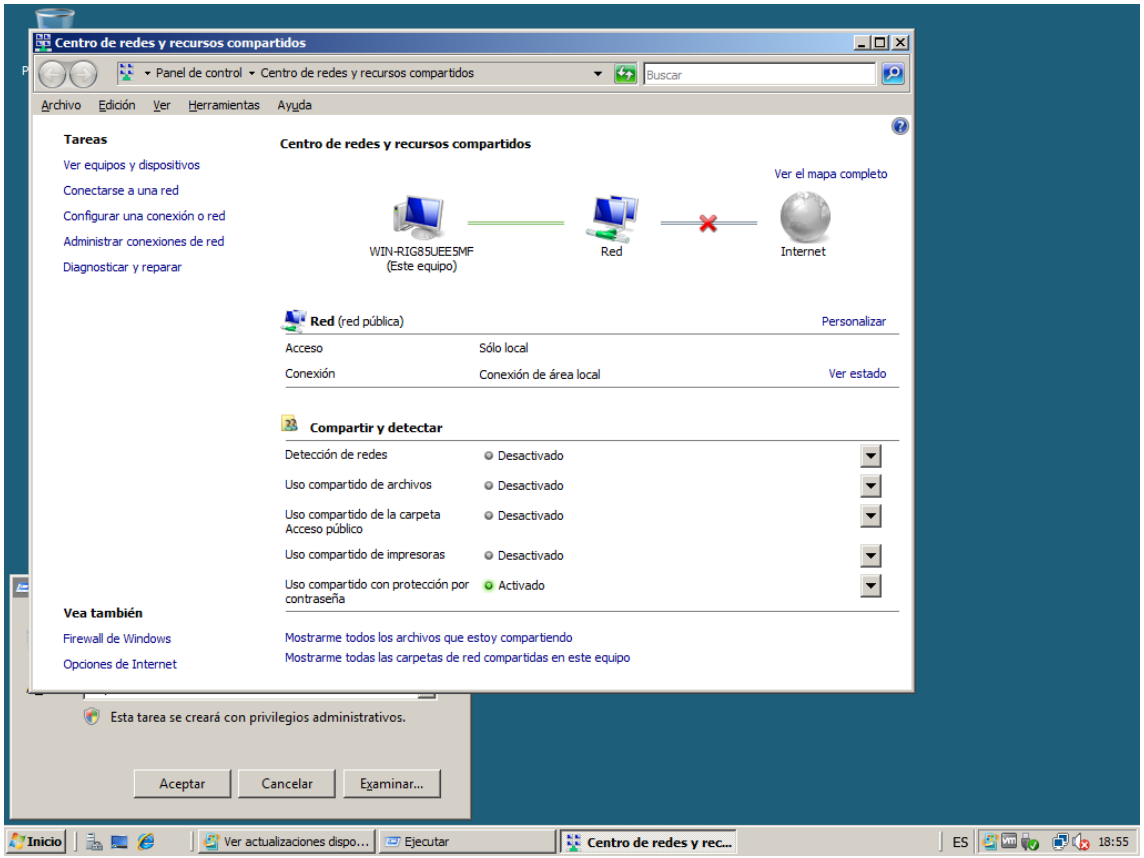
Centro de redes y recursos compartidos
Panel de control ▸ Centro de redes y recursos compartidos
Buscar
Archivo Edición Ver Herramientas Ayuda
Tareas
Ver equipos y dispositivos
Conectarse a una red
Configurar una conexión o red
Administrar conexiones de red
Diagnosticar y reparar
Centro de redes y recursos compartidos
Ver el mapa completo
WIN-RIG85UEE5MF
(Este equipo)
Red
Internet
Red (red pública)
Personalizar
Acceso
Sólo local
Conexión
Conexión de área local
Ver estado
Compartir y detectar
Detección de redes
Desactivado
Uso compartido de archivos
Desactivado
Uso compartido de la carpeta Acceso público
Desactivado
Uso compartido de impresoras
Desactivado
Uso compartido con protección por contraseña
Activado
Vea también
Firewall de Windows
Opciones de Internet
Mostrarme todos los archivos que estoy compartiendo
Mostrarme todas las carpetas de red compartidas en este equipo
Esta tarea se creará con privilegios administrativos.
Aceptar
Cancelar
Examinar...
Inicio
Ver actualizaciones dispo...
Ejecutar
Centro de redes y rec...
ES
18:55

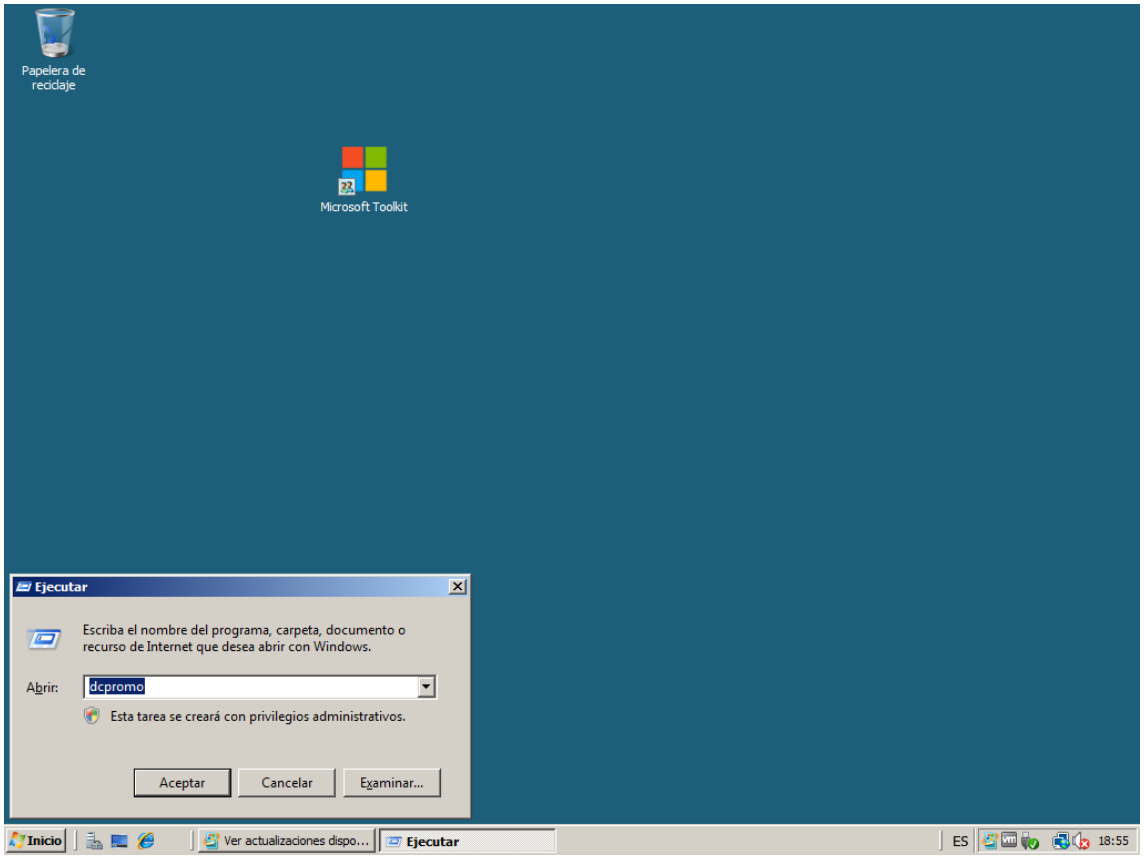
Papelera de reciclaje
Microsoft Toolkit
Ejecutar
Escriba el nombre del programa, carpeta, documento o recurso de Internet que desea abrir con Windows.
Abrir:
dcpromo
Esta tarea se creará con privilegios administrativos.
Aceptar
Cancelar
Examinar...
Inicio
Ver actualizaciones dispo...
Ejecutar
ES
18:55

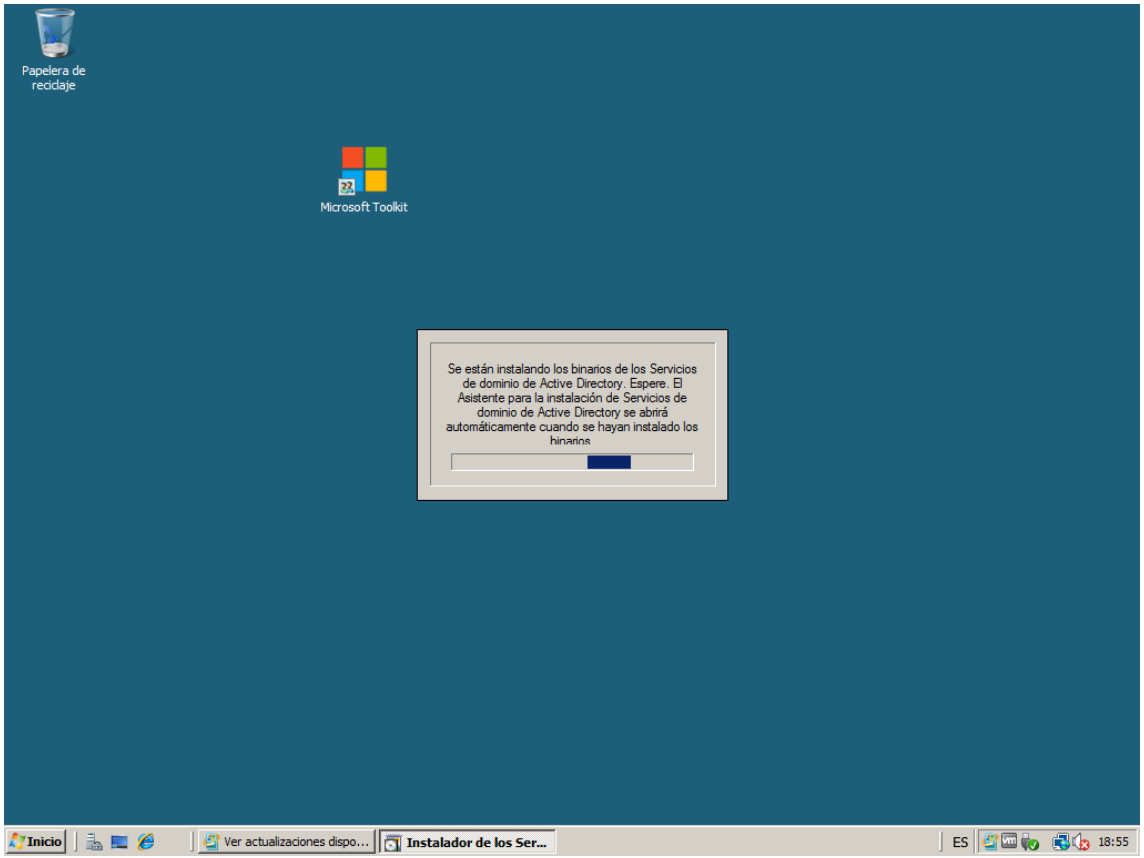
Papelera de reciclaje
Microsoft Toolkit
Se están instalando los binarios de los Servicios de dominio de Active Directory. Espere. El Asistente para la instalación de Servicios de dominio de Active Directory se abrirá automáticamente cuando se hayan instalado los binarios
Inicio
Ver actualizaciones dispo...
Instalador de los Ser...
ES
18:55

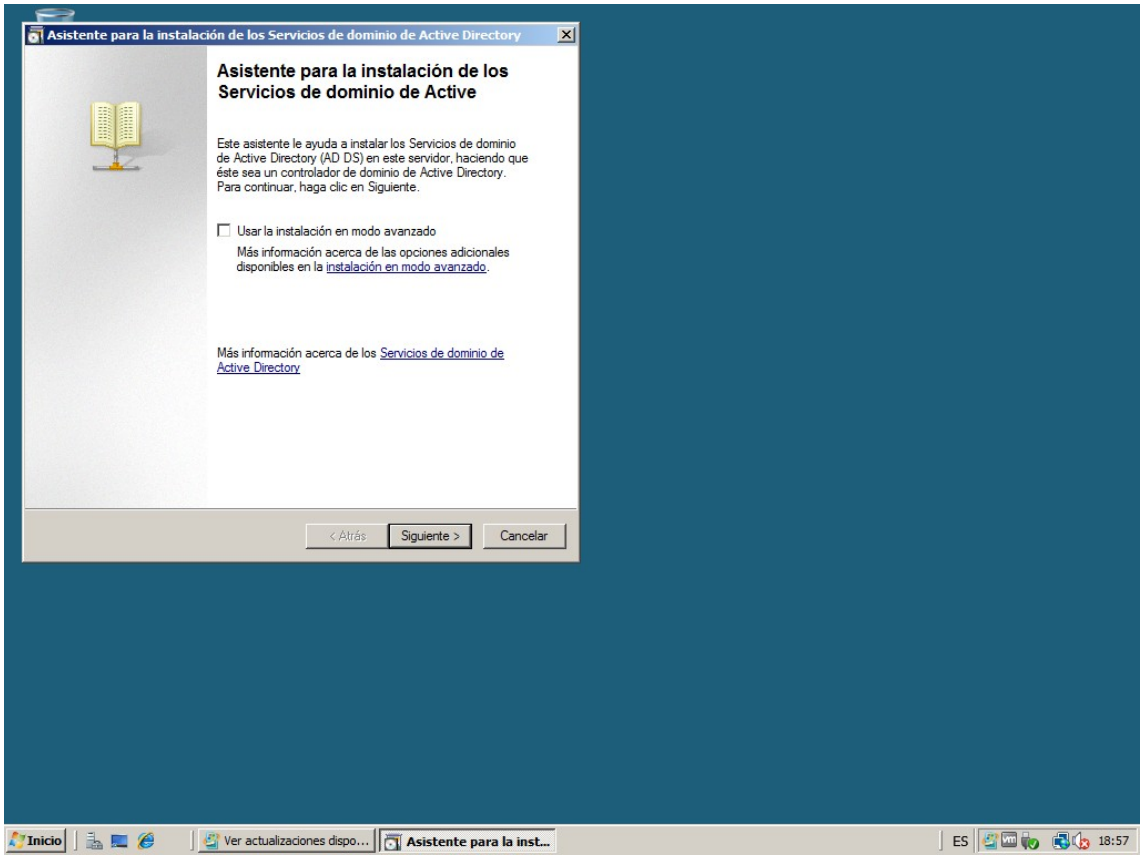
Asistente para la instalación de los Servicios de dominio de Active Directory
Asistente para la instalación de los Servicios de dominio de Active
Este asistente le ayuda a instalar los Servicios de dominio de Active Directory (AD DS) en este servidor, haciendo que éste sea un controlador de dominio de Active Directory. Para continuar, haga clic en Siguiente.
Usar la instalación en modo avanzado
Más información acerca de las opciones adicionales disponibles en la instalación en modo avanzado.
Más información acerca de los Servicios de dominio de Active Directory
< Atrás
Siguiente >
Cancelar
Inicio
Ver actualizaciones dispo...
Asistente para la inst...
ES
18:57

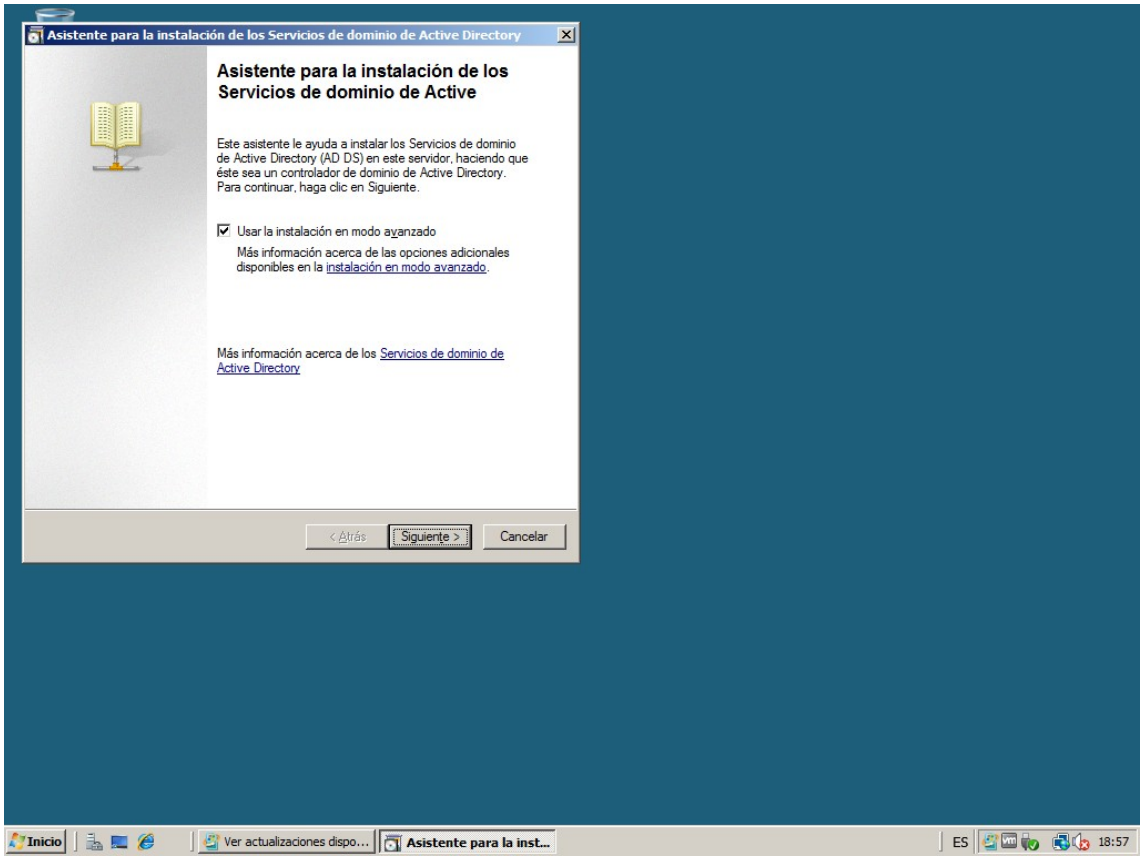
Asistente para la instalación de los Servicios de dominio de Active Directory
Asistente para la instalación de los Servicios de dominio de Active
Este asistente le ayuda a instalar los Servicios de dominio de Active Directory (AD DS) en este servidor, haciendo que éste sea un controlador de dominio de Active Directory. Para continuar, haga clic en Siguiente.
Usar la instalación en modo avanzado
Más información acerca de las opciones adicionales disponibles en la instalación en modo avanzado.
Más información acerca de los Servicios de dominio de Active Directory
< Atrás
Siguiente >
Cancelar
Inicio
Ver actualizaciones dispo...
Asistente para la inst...
ES
18:57

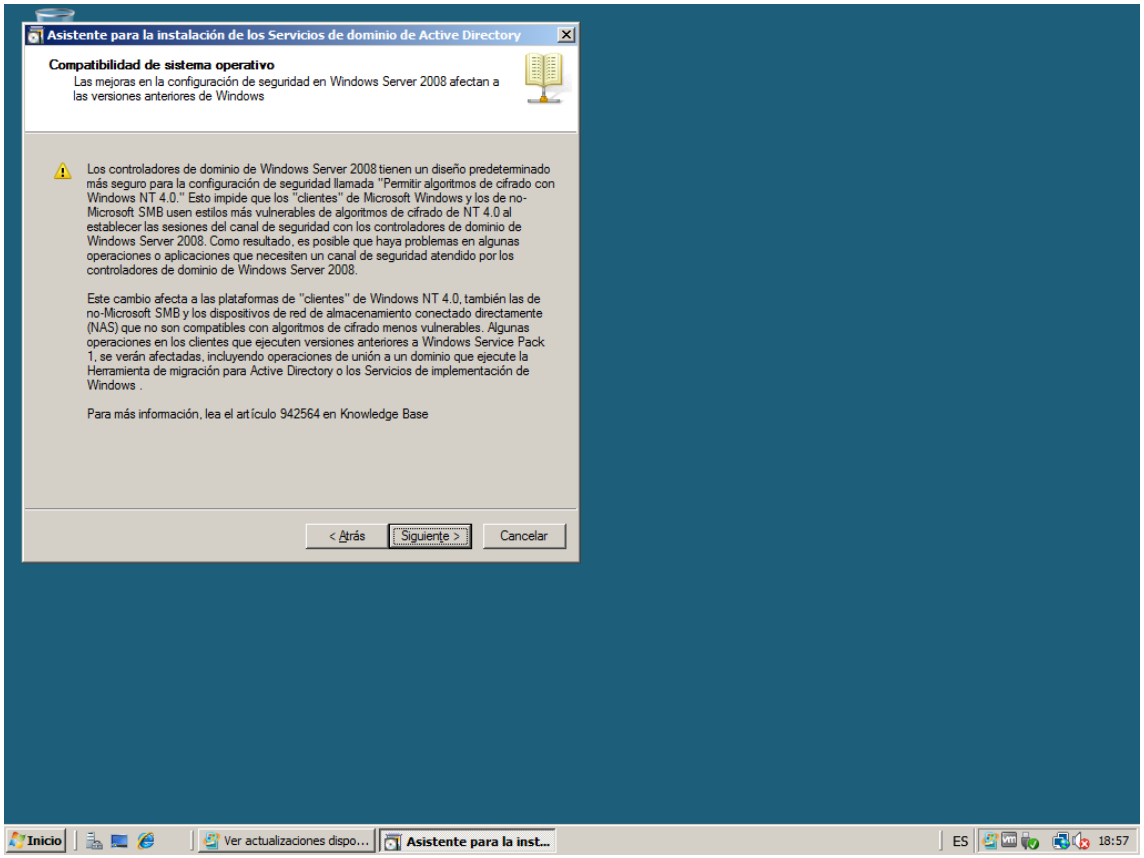
Asistente para la instalación de los Servicios de dominio de Active Directory
Compatibilidad de sistema operativo
Las mejoras en la configuración de seguridad en Windows Server 2008 afectan a las versiones anteriores de Windows
Los controladores de dominio de Windows Server 2008 tienen un diseño predeterminado más seguro para la configuración de seguridad llamada "Permitir algoritmos de cifrado con Windows NT 4.0." Esto impide que los "clientes" de Microsoft Windows y los de no-Microsoft SMB usen estilos más vulnerables de algoritmos de cifrado de NT 4.0 al establecer las sesiones del canal de seguridad con los controladores de dominio de Windows Server 2008. Como resultado, es posible que haya problemas en algunas operaciones o aplicaciones que necesiten un canal de seguridad atendido por los controladores de dominio de Windows Server 2008.
Este cambio afecta a las plataformas de "clientes" de Windows NT 4.0, también las de no-Microsoft SMB y los dispositivos de red de almacenamiento conectado directamente (NAS) que no son compatibles con algoritmos de cifrado menos vulnerables. Algunas operaciones en los clientes que ejecuten versiones anteriores a Windows Service Pack 1, se verán afectadas, incluyendo operaciones de unión a un dominio que ejecute la Herramienta de migración para Active Directory o los Servicios de implementación de Windows .
Para más información, lea el artículo 942564 en Knowledge Base
< Atrás
Siguiente >
Cancelar
Inicio
Ver actualizaciones dispo...
Asistente para la inst...
ES
18:57

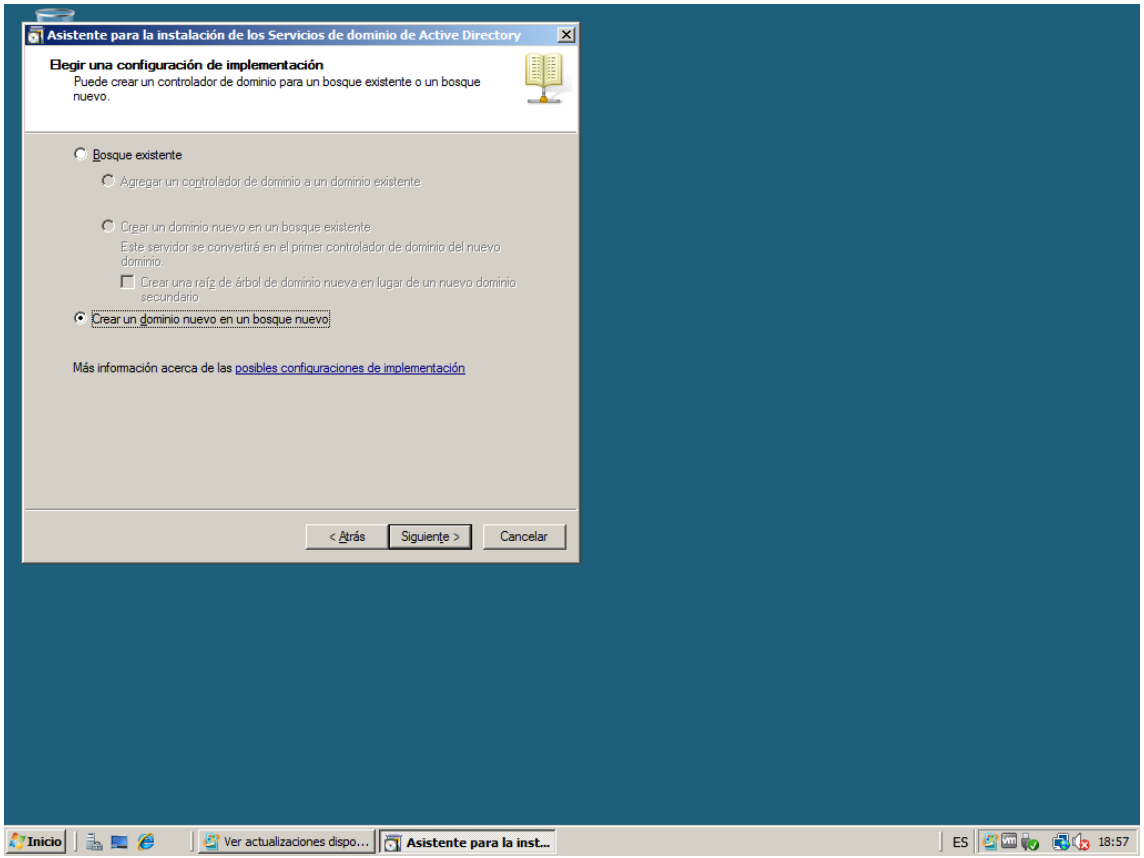
Asistente para la instalación de los Servicios de dominio de Active Directory
Elegir una configuración de implementación
Puede crear un controlador de dominio para un bosque existente o un bosque nuevo.
Bosque existente
Agregar un controlador de dominio a un dominio existente
Crear un dominio nuevo en un bosque existente
Este servidor se convertirá en el primer controlador de dominio del nuevo dominio.
Crear una raíz de árbol de dominio nueva en lugar de un nuevo dominio secundario
Crear un dominio nuevo en un bosque nuevo
Más información acerca de las posibles configuraciones de implementación
< Atrás
Siguiente >
Cancelar
Inicio
Ver actualizaciones dispo...
Asistente para la inst...
ES
18:57

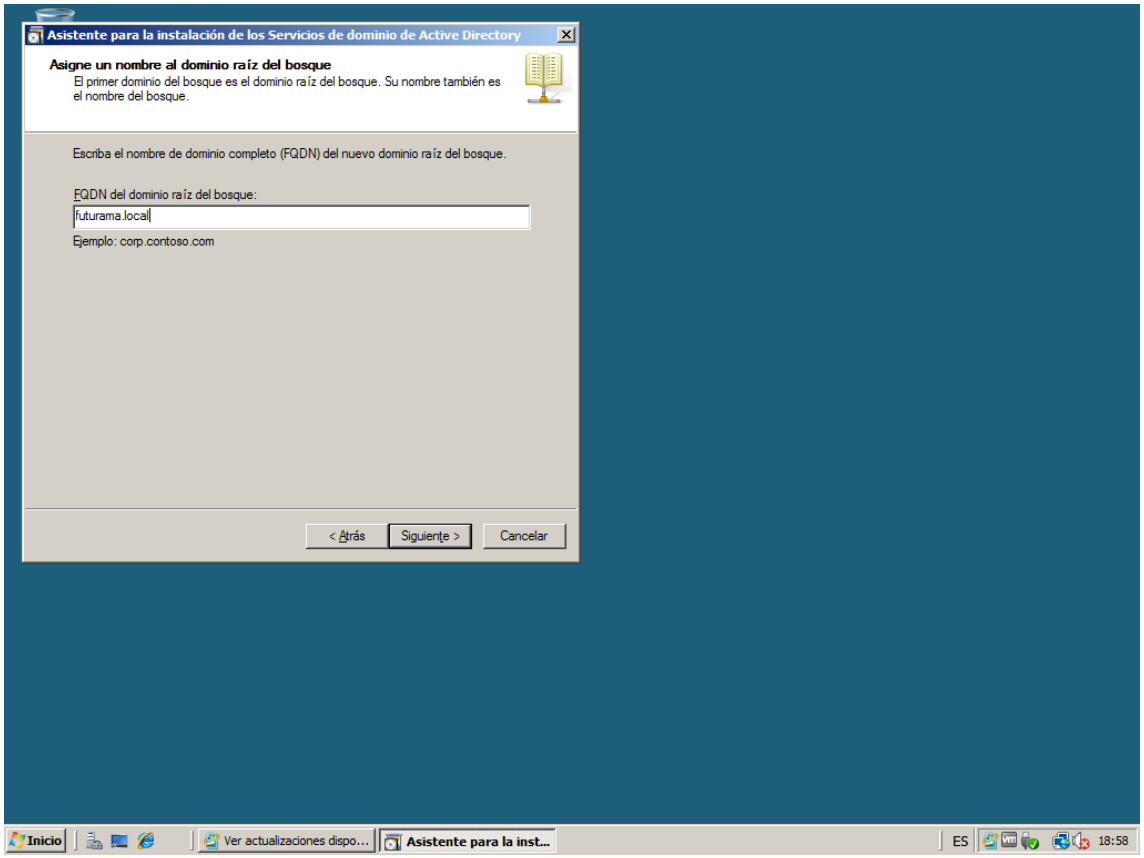
Asistente para la instalación de los Servicios de dominio de Active Directory
Asigne un nombre al dominio raíz del bosque
El primer dominio del bosque es el dominio raíz del bosque. Su nombre también es el nombre del bosque.
Escriba el nombre de dominio completo (FQDN) del nuevo dominio raíz del bosque.
FQDN del dominio raíz del bosque:
futurama.local
Ejemplo: corp.contoso.com
< Atrás
Siguiente >
Cancelar
Inicio
Ver actualizaciones dispo...
Asistente para la inst...
ES
18:58

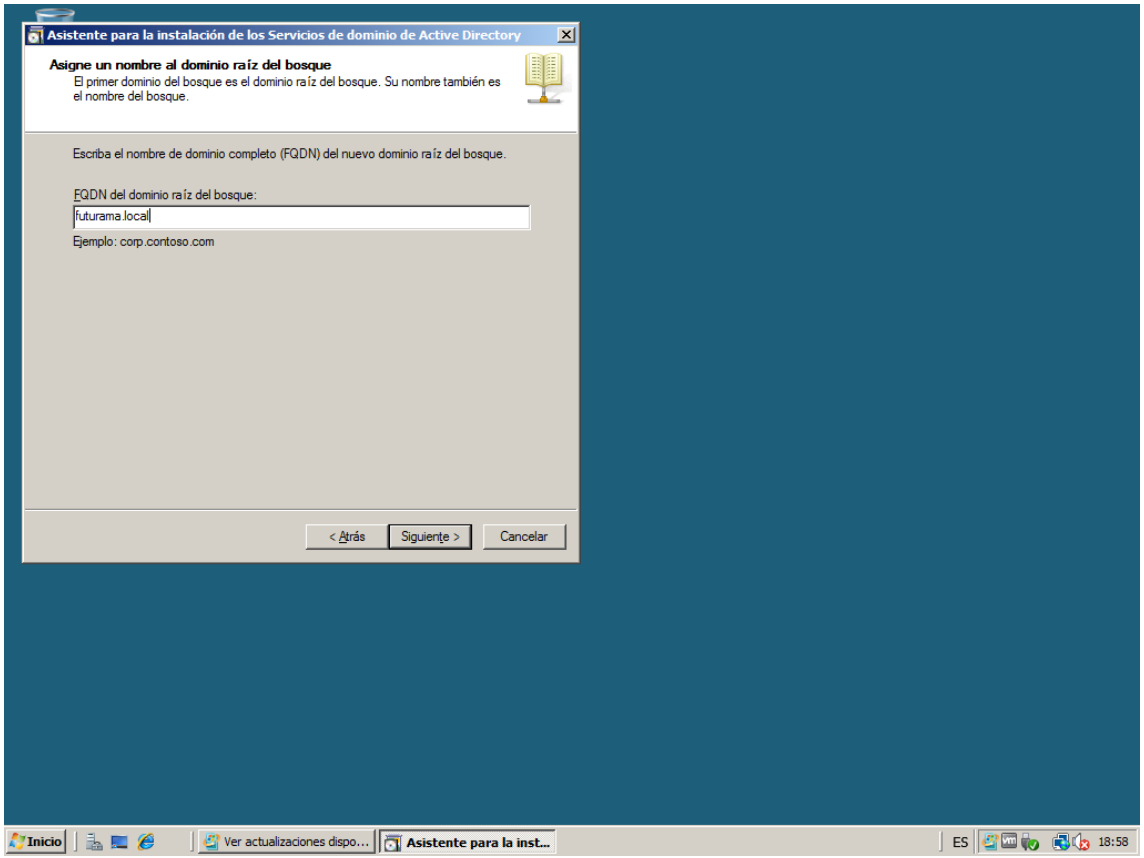
Asistente para la instalación de los Servicios de dominio de Active Directory
Asigne un nombre al dominio raíz del bosque
El primer dominio del bosque es el dominio raíz del bosque. Su nombre también es el nombre del bosque.
Escriba el nombre de dominio completo (FQDN) del nuevo dominio raíz del bosque.
FQDN del dominio raíz del bosque:
futurama.local
Ejemplo: corp.contoso.com
< Atrás
Siguiente >
Cancelar
Inicio
Ver actualizaciones dispo...
Asistente para la inst...
ES
18:58

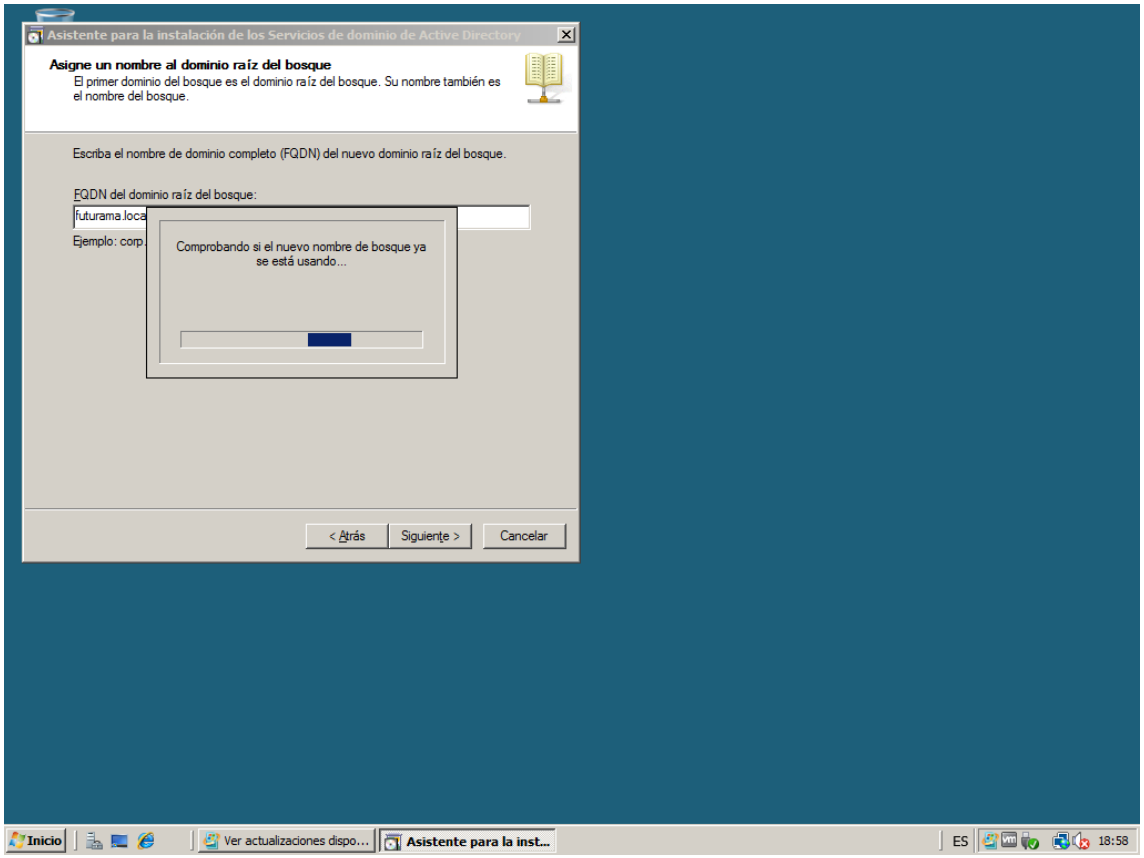
Asistente para la instalación de los Servicios de dominio de Active Directory
Asigne un nombre al dominio raíz del bosque
El primer dominio del bosque es el dominio raíz del bosque. Su nombre también es el nombre del bosque.
Escriba el nombre de dominio completo (FQDN) del nuevo dominio raíz del bosque.
FQDN del dominio raíz del bosque:
futurama.loca
Ejemplo: corp.
Comprobando si el nuevo nombre de bosque ya se está usando...
< Atrás
Siguiente >
Cancelar
Inicio
Ver actualizaciones dispo...
Asistente para la inst...
ES
18:58

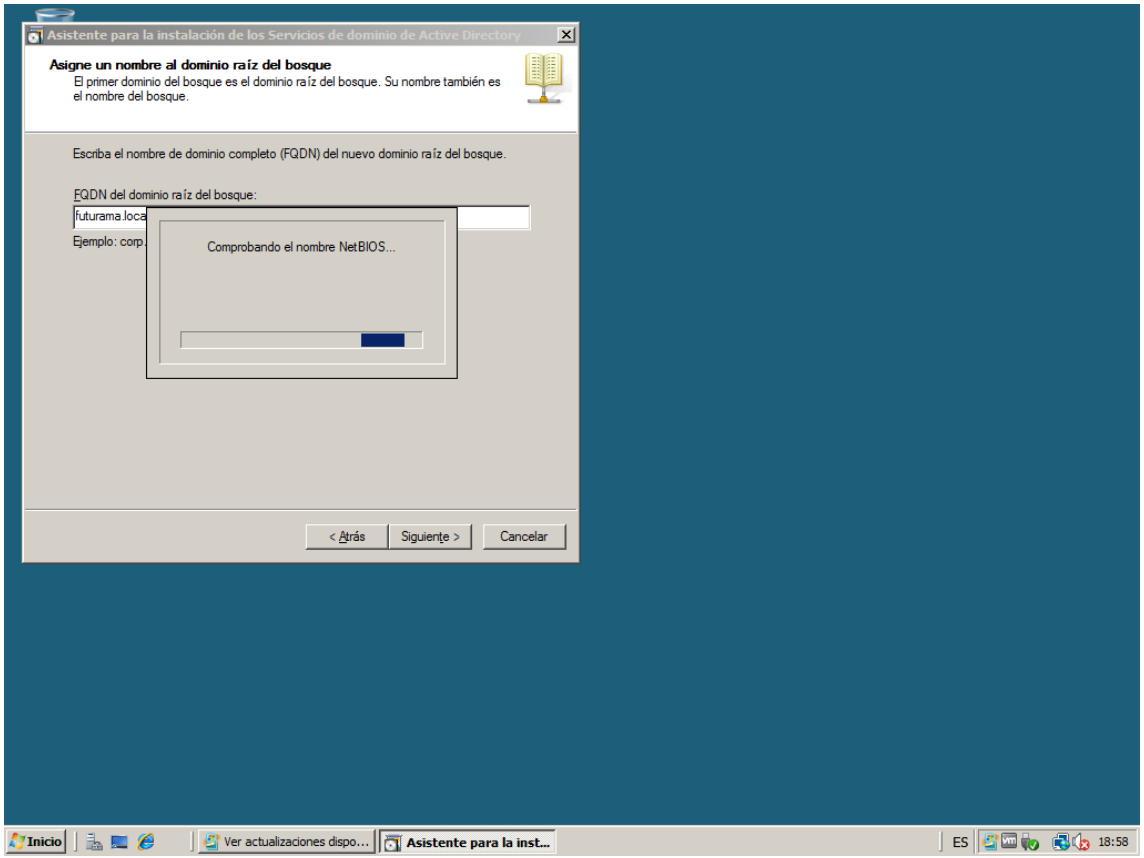
Asistente para la instalación de los Servicios de dominio de Active Directory
Asigne un nombre al dominio raíz del bosque
El primer dominio del bosque es el dominio raíz del bosque. Su nombre también es el nombre del bosque.
Escriba el nombre de dominio completo (FQDN) del nuevo dominio raíz del bosque.
FQDN del dominio raíz del bosque:
futurama.loca
Ejemplo: corp.
Comprobando el nombre NetBIOS...
< Atrás
Siguiente >
Cancelar
Inicio
Ver actualizaciones dispo...
Asistente para la inst...
ES
18:58

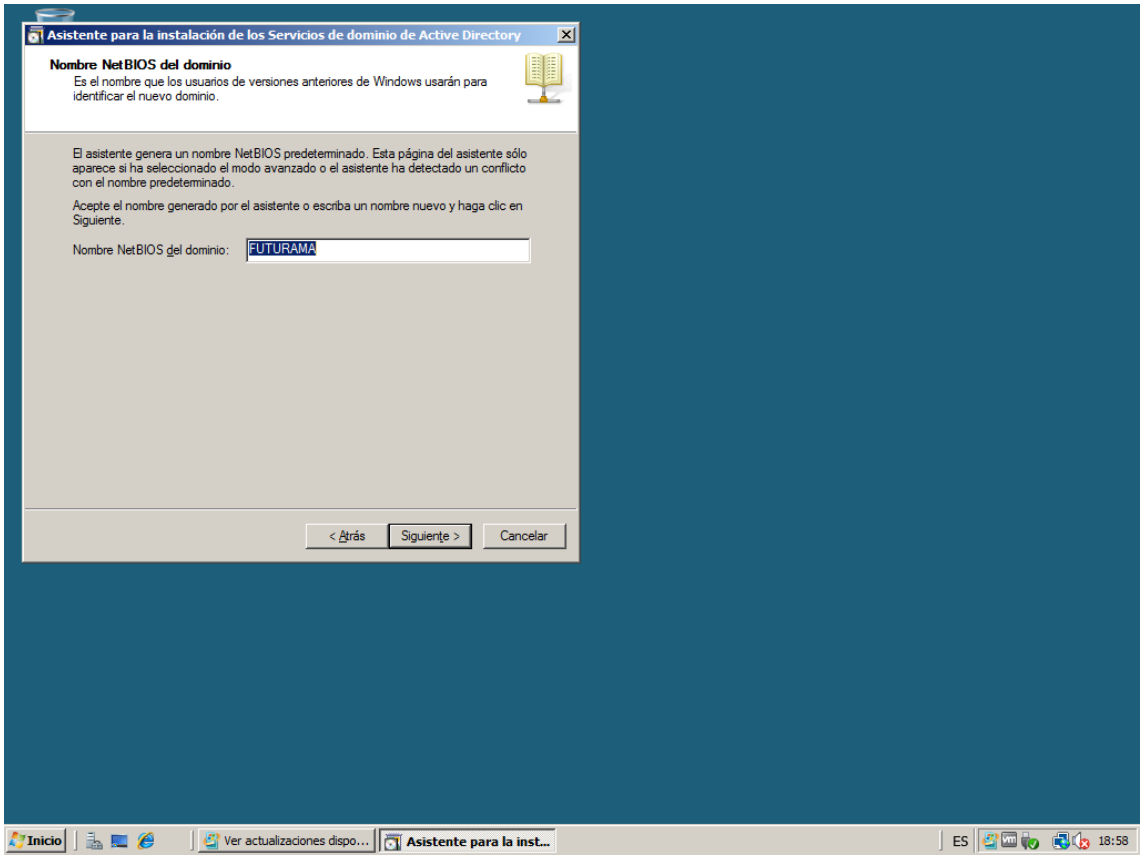
Asistente para la instalación de los Servicios de dominio de Active Directory
Nombre NetBIOS del dominio
Es el nombre que los usuarios de versiones anteriores de Windows usarán para identificar el nuevo dominio.
El asistente genera un nombre NetBIOS predeterminado. Esta página del asistente sólo aparece si ha seleccionado el modo avanzado o el asistente ha detectado un conflicto con el nombre predeterminado.
Acepte el nombre generado por el asistente o escriba un nombre nuevo y haga clic en Siguiente.
Nombre NetBIOS del dominio:
FUTURAMA
< Atrás
Siguiente >
Cancelar
Inicio
Ver actualizaciones dispo...
Asistente para la inst...
ES
18:58

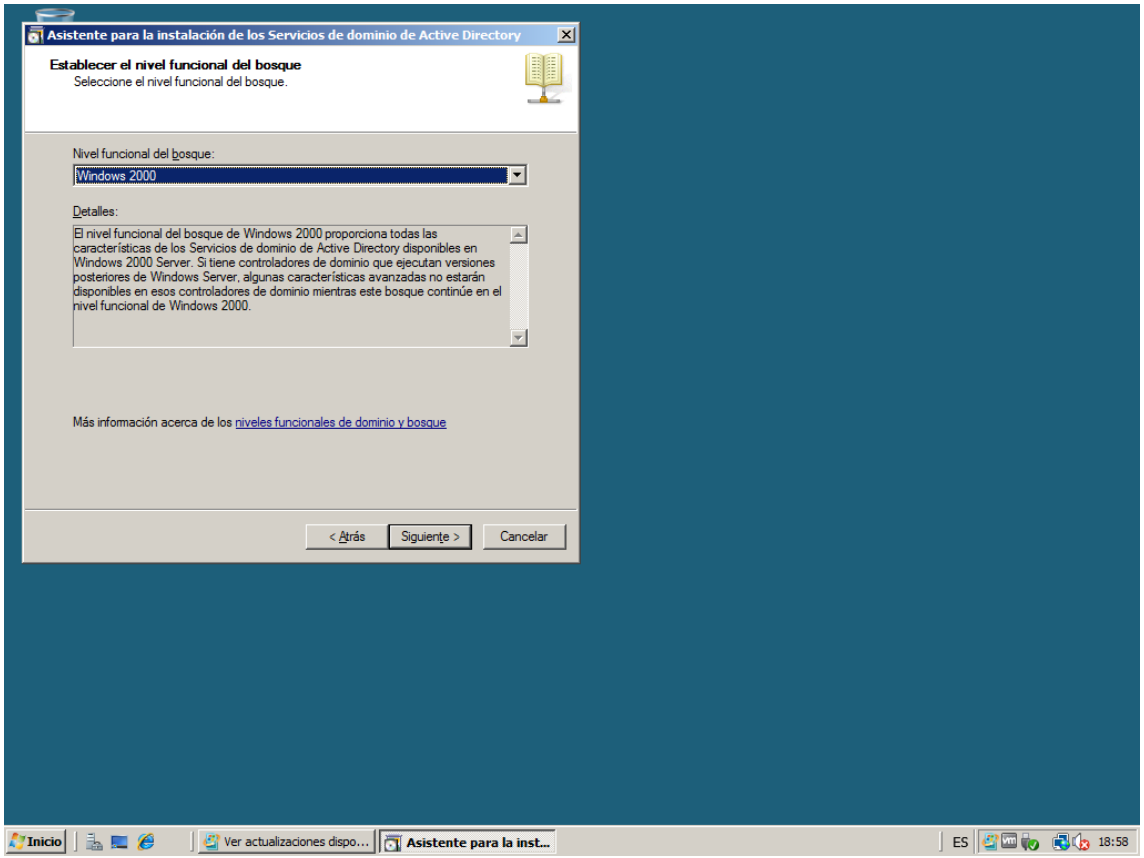
Asistente para la instalación de los Servicios de dominio de Active Directory
Establecer el nivel funcional del bosque
Seleccione el nivel funcional del bosque.
Nivel funcional del bosque:
Windows 2000
Detalles:
El nivel funcional del bosque de Windows 2000 proporciona todas las características de los Servicios de dominio de Active Directory disponibles en Windows 2000 Server. Si tiene controladores de dominio que ejecutan versiones posteriores de Windows Server, algunas características avanzadas no estarán disponibles en esos controladores de dominio mientras este bosque continúe en el nivel funcional de Windows 2000.
Más información acerca de los niveles funcionales de dominio y bosque
< Atrás
Siguiente >
Cancelar
Inicio
Ver actualizaciones dispo...
Asistente para la inst...
ES
18:58

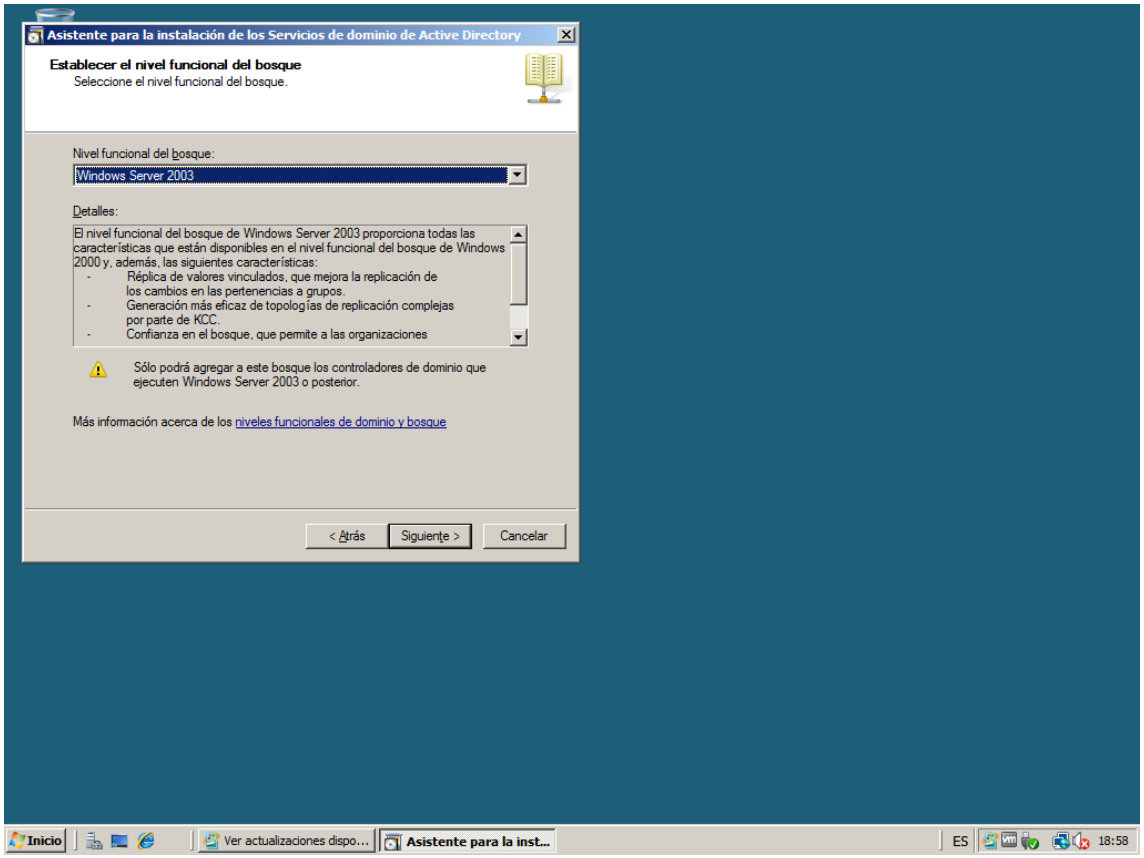
Asistente para la instalación de los Servicios de dominio de Active Directory
Establecer el nivel funcional del bosque
Seleccione el nivel funcional del bosque.
Nivel funcional del bosque:
Windows Server 2003
Detalles:
El nivel funcional del bosque de Windows Server 2003 proporciona todas las características que están disponibles en el nivel funcional del bosque de Windows 2000 y, además, las siguientes características:
- Réplica de valores vinculados, que mejora la replicación de los cambios en las pertenencias a grupos.
- Generación más eficaz de topologías de replicación complejas por parte de KCC.
- Confianza en el bosque, que permite a las organizaciones
Sólo podrá agregar a este bosque los controladores de dominio que ejecuten Windows Server 2003 o posterior.
Más información acerca de los niveles funcionales de dominio y bosque
< Atrás
Siguiente >
Cancelar
Inicio
Ver actualizaciones dispo...
Asistente para la inst...
ES
18:58

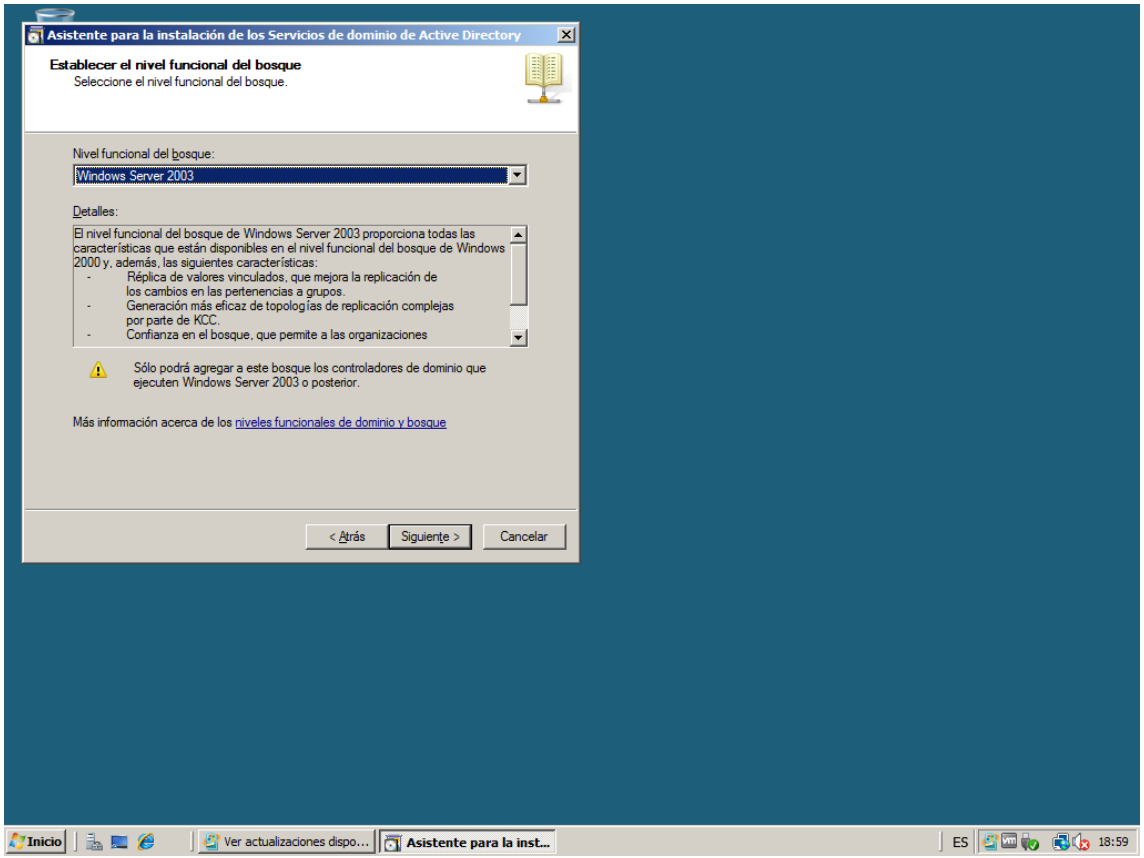
Asistente para la instalación de los Servicios de dominio de Active Directory
Establecer el nivel funcional del bosque
Seleccione el nivel funcional del bosque.
Nivel funcional del bosque:
Windows Server 2003
Detalles:
El nivel funcional del bosque de Windows Server 2003 proporciona todas las características que están disponibles en el nivel funcional del bosque de Windows 2000 y, además, las siguientes características:
- Réplica de valores vinculados, que mejora la replicación de los cambios en las pertenencias a grupos.
- Generación más eficaz de topologías de replicación complejas por parte de KCC.
- Confianza en el bosque, que permite a las organizaciones
Sólo podrá agregar a este bosque los controladores de dominio que ejecuten Windows Server 2003 o posterior.
Más información acerca de los niveles funcionales de dominio y bosque
< Atrás
Siguiente >
Cancelar
Inicio
Ver actualizaciones dispo...
Asistente para la inst...
ES
18:59

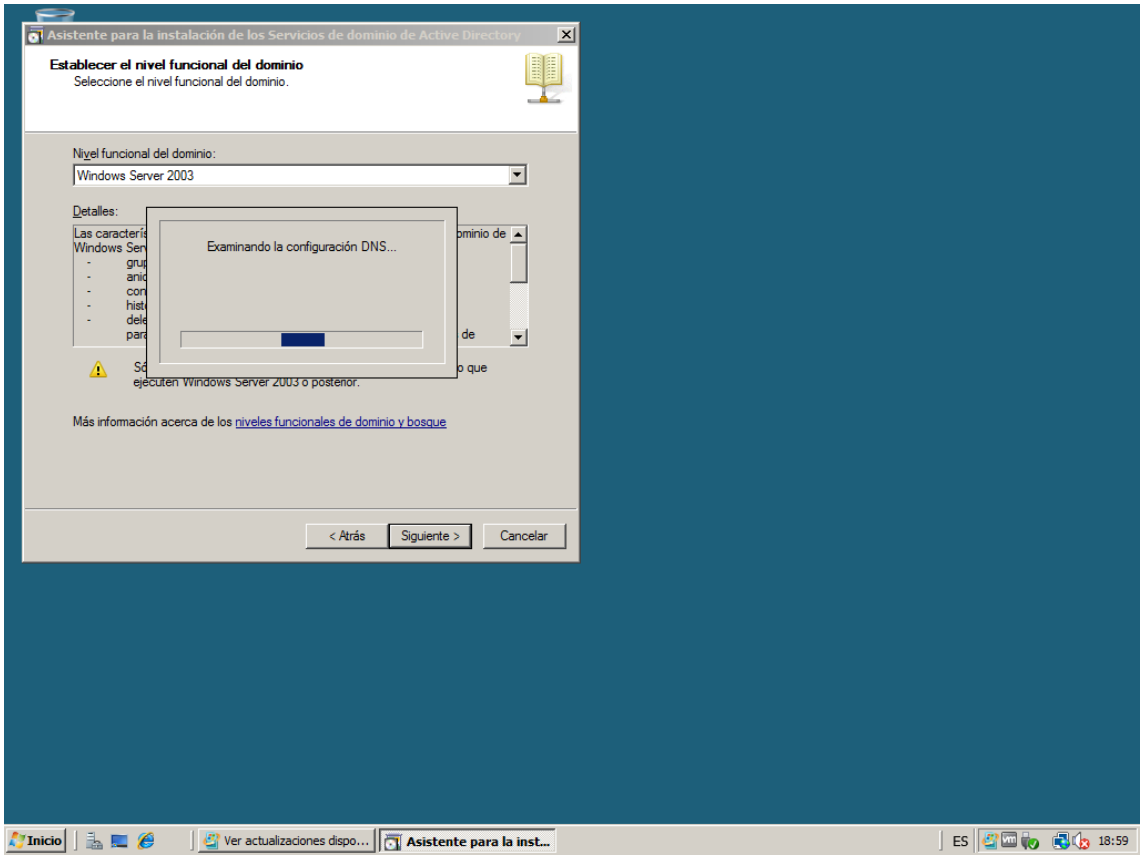
Asistente para la instalación de los Servicios de dominio de Active Directory
Establecer el nivel funcional del dominio
Seleccione el nivel funcional del dominio.
Nivel funcional del dominio:
Windows Server 2003
Detalles:
Examinando la configuración DNS...
Más información acerca de los niveles funcionales de dominio y bosque
< Atrás
Siguiente >
Cancelar
Inicio
Ver actualizaciones dispo...
Asistente para la inst...
ES
18:59

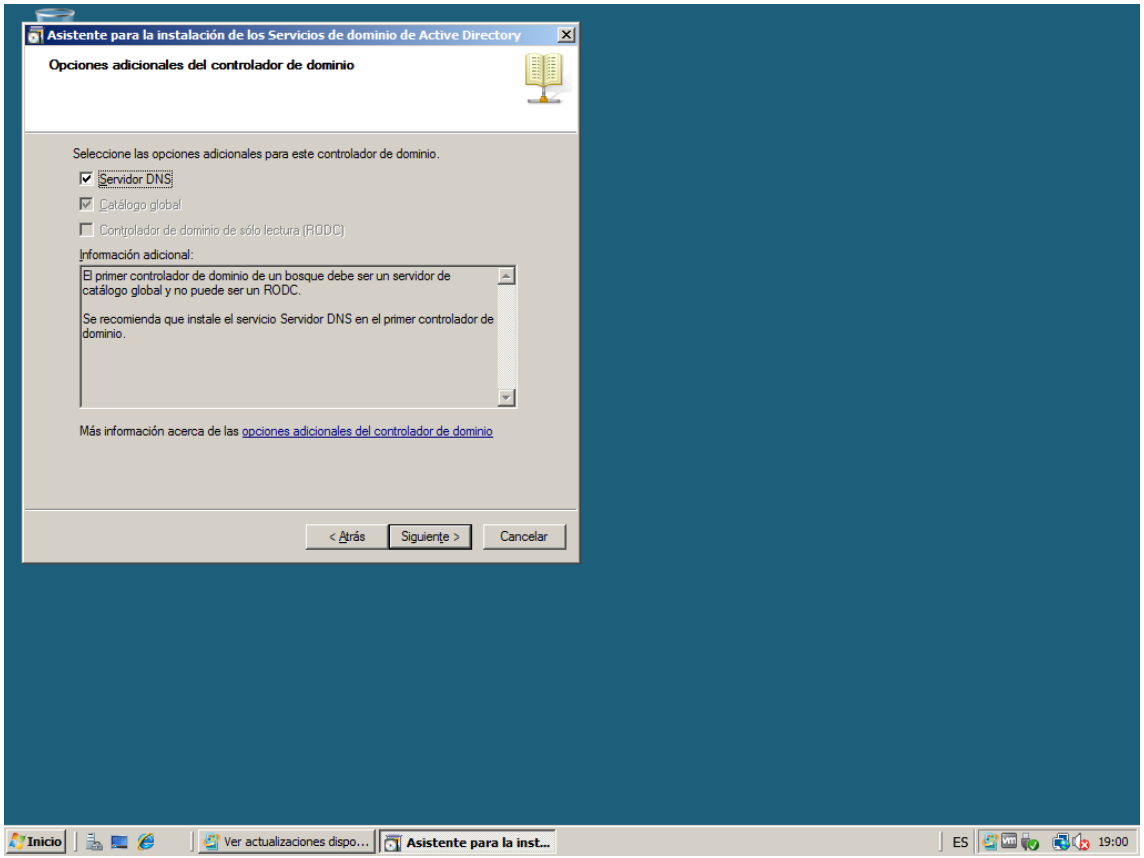
Asistente para la instalación de los Servicios de dominio de Active Directory
Opciones adicionales del controlador de dominio
Seleccione las opciones adicionales para este controlador de dominio.
Servidor DNS
Catálogo global
Controlador de dominio de sólo lectura (RODC)
Información adicional:
El primer controlador de dominio de un bosque debe ser un servidor de catálogo global y no puede ser un RODC.
Se recomienda que instale el servicio Servidor DNS en el primer controlador de dominio.
Más información acerca de las opciones adicionales del controlador de dominio
< Atrás
Siguiente >
Cancelar
Inicio
Ver actualizaciones dispo...
Asistente para la inst...
ES
19:00

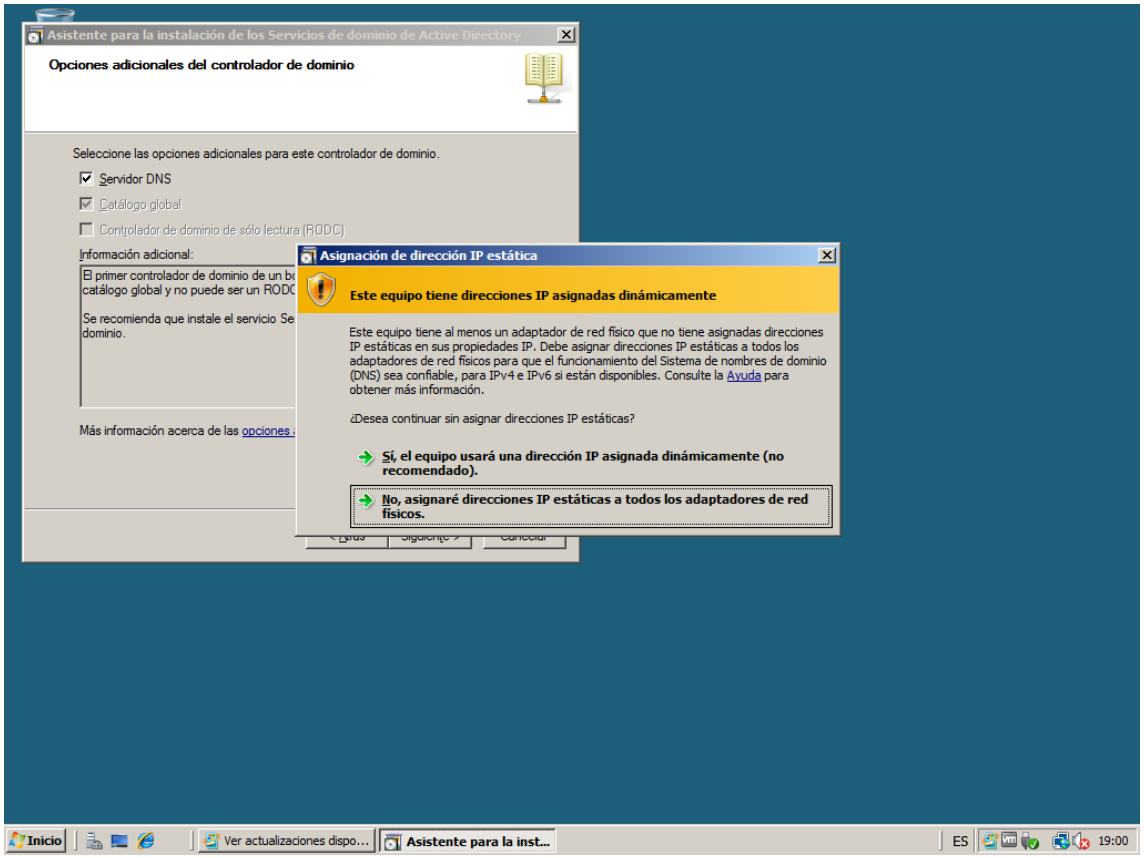
Asistente para la instalación de los Servicios de dominio de Active Directory
Opciones adicionales del controlador de dominio
Seleccione las opciones adicionales para este controlador de dominio.
Servidor DNS
Catálogo global
Controlador de dominio de sólo lectura (RODC)
Información adicional:
Asignación de dirección IP estática
Este equipo tiene direcciones IP asignadas dinámicamente
Este equipo tiene al menos un adaptador de red físico que no tiene asignadas direcciones IP estáticas en sus propiedades IP. Debe asignar direcciones IP estáticas a todos los adaptadores de red físicos para que el funcionamiento del Sistema de nombres de dominio (DNS) sea confiable, para IPv4 e IPv6 si están disponibles. Consulte la Ayuda para obtener más información.
¿Desea continuar sin asignar direcciones IP estáticas?
Sí, el equipo usará una dirección IP asignada dinámicamente (no recomendado).
No, asignaré direcciones IP estáticas a todos los adaptadores de red físicos.
Inicio
Ver actualizaciones dispo...
Asistente para la inst...
ES
19:00

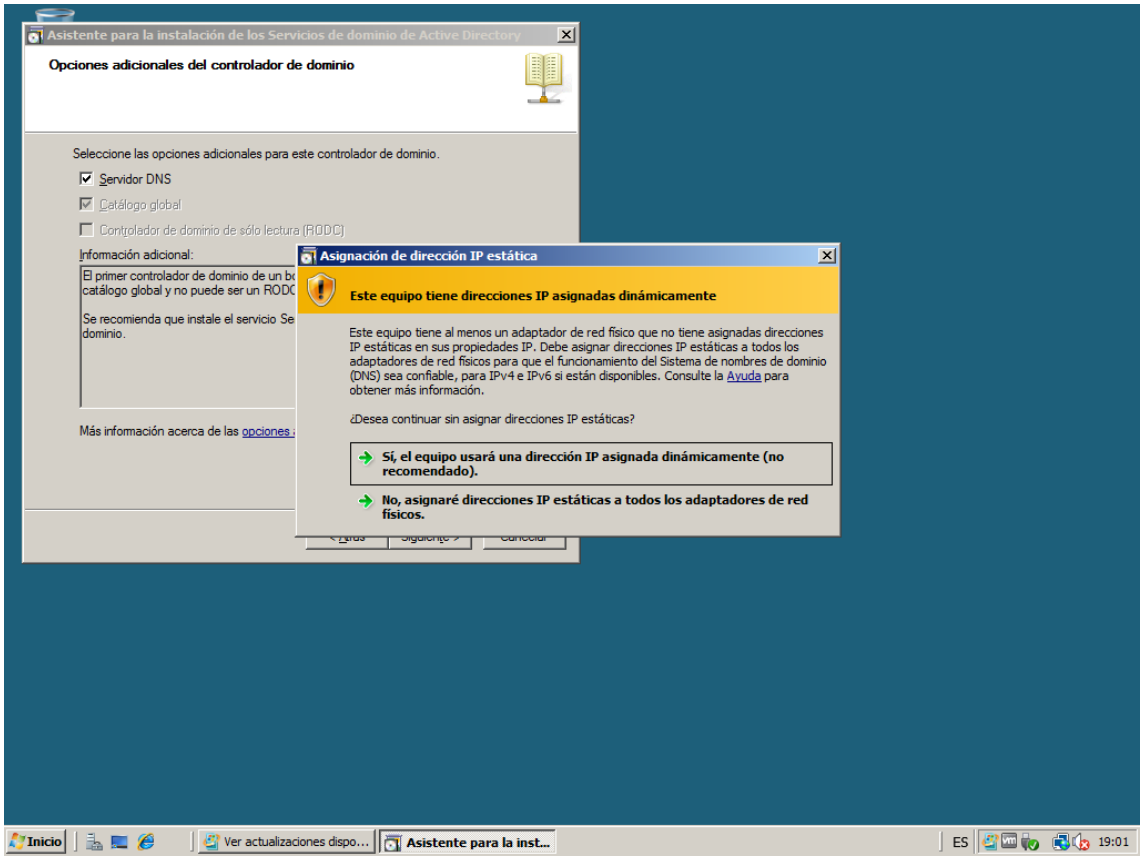
Asistente para la instalación de los Servicios de dominio de Active Directory
Opciones adicionales del controlador de dominio
Seleccione las opciones adicionales para este controlador de dominio.
Servidor DNS
Catálogo global
Controlador de dominio de sólo lectura (RODC)
Información adicional:
Asignación de dirección IP estática
Este equipo tiene direcciones IP asignadas dinámicamente
Este equipo tiene al menos un adaptador de red físico que no tiene asignadas direcciones IP estáticas en sus propiedades IP. Debe asignar direcciones IP estáticas a todos los adaptadores de red físicos para que el funcionamiento del Sistema de nombres de dominio (DNS) sea confiable, para IPv4 e IPv6 si están disponibles. Consulte la Ayuda para obtener más información.
¿Desea continuar sin asignar direcciones IP estáticas?
Sí, el equipo usará una dirección IP asignada dinámicamente (no recomendado).
No, asignaré direcciones IP estáticas a todos los adaptadores de red físicos.
Inicio
Ver actualizaciones dispo...
Asistente para la inst...
ES
19:01

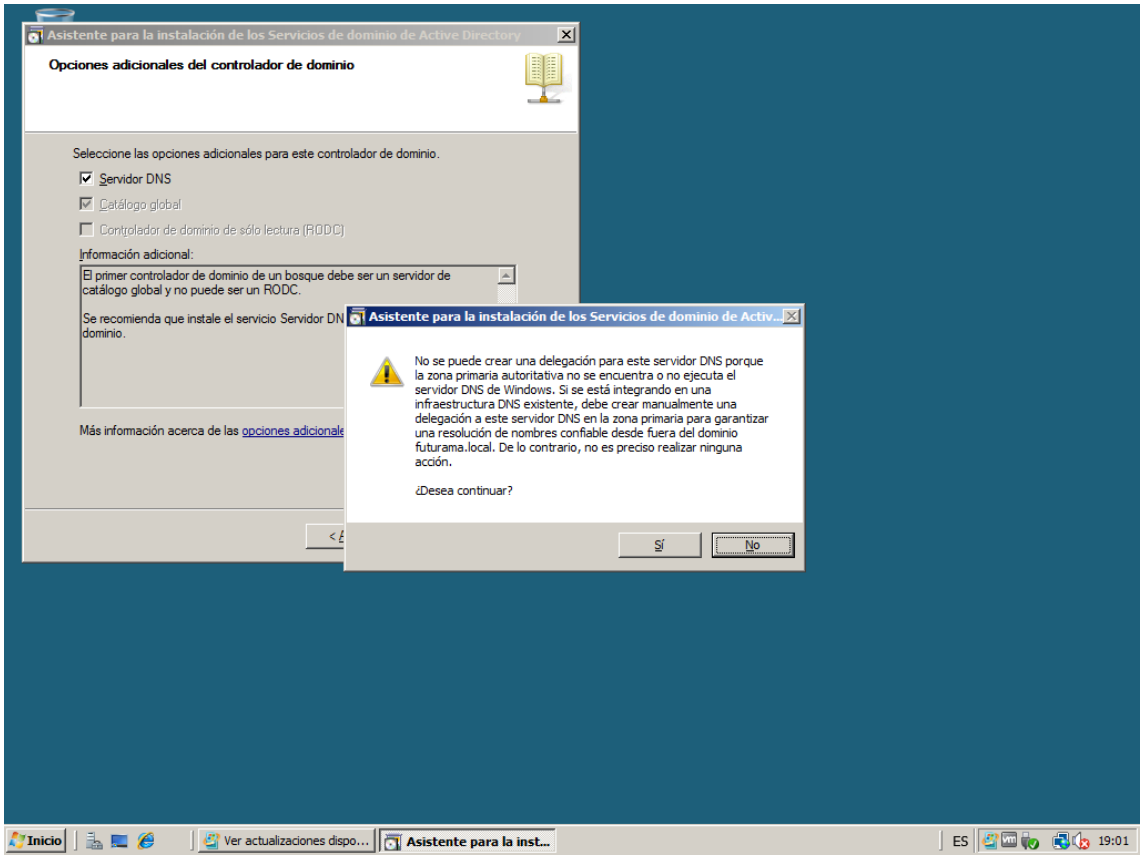
Asistente para la instalación de los Servicios de dominio de Active Directory
Opciones adicionales del controlador de dominio
Seleccione las opciones adicionales para este controlador de dominio.
Servidor DNS
Catálogo global
Controlador de dominio de sólo lectura (RODC)
Información adicional:
El primer controlador de dominio de un bosque debe ser un servidor de catálogo global y no puede ser un RODC.
Asistente para la instalación de los Servicios de dominio de Activ...
No se puede crear una delegación para este servidor DNS porque la zona primaria autoritativa no se encuentra o no ejecuta el servidor DNS de Windows. Si se está integrando en una infraestructura DNS existente, debe crear manualmente una delegación a este servidor DNS en la zona primaria para garantizar una resolución de nombres confiable desde fuera del dominio futurama.local. De lo contrario, no es preciso realizar ninguna acción.
¿Desea continuar?
Sí
No
Inicio
Ver actualizaciones dispo...
Asistente para la inst...
ES
19:01

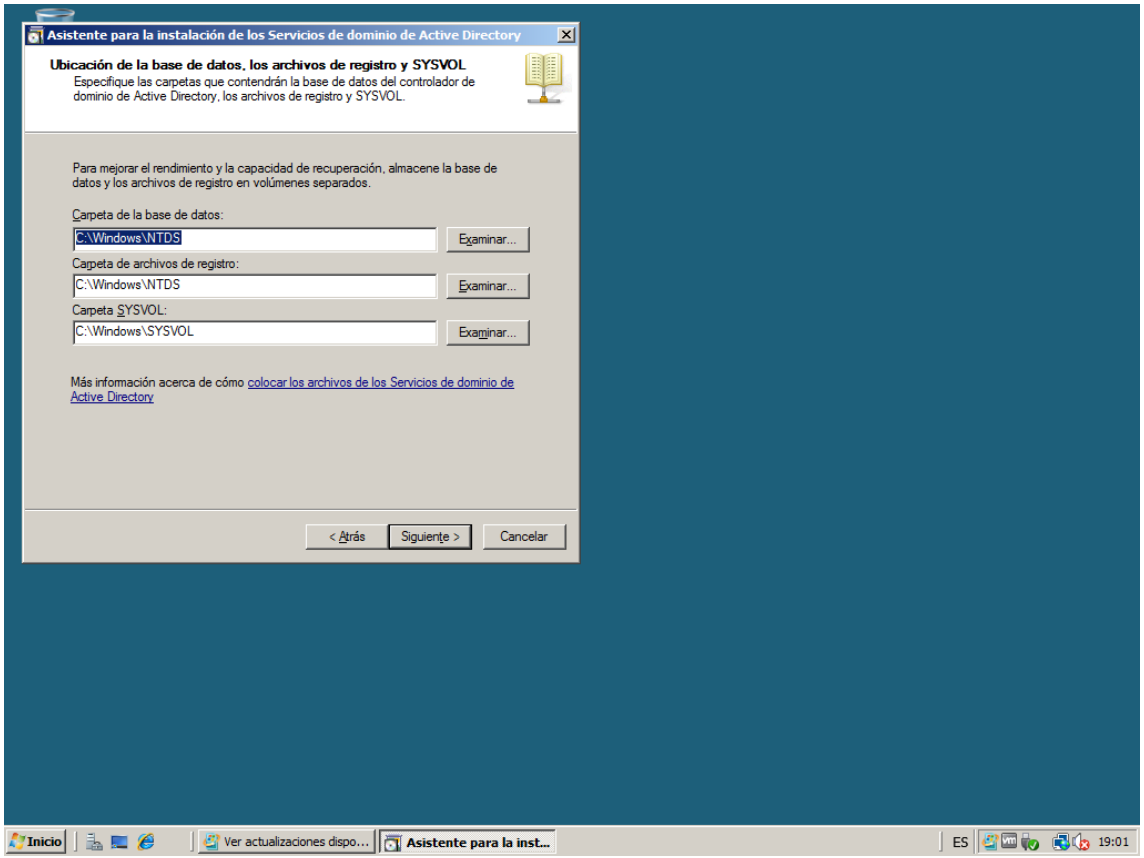
Asistente para la instalación de los Servicios de dominio de Active Directory
Ubicación de la base de datos, los archivos de registro y SYSVOL
Especifique las carpetas que contendrán la base de datos del controlador de dominio de Active Directory, los archivos de registro y SYSVOL.
Para mejorar el rendimiento y la capacidad de recuperación, almacene la base de datos y los archivos de registro en volúmenes separados.
Carpeta de la base de datos:
C:\Windows\NTDS
Examinar...
Carpeta de archivos de registro:
C:\Windows\NTDS
Examinar...
Carpeta SYSVOL:
C:\Windows\SYSVOL
Examinar...
Más información acerca de cómo colocar los archivos de los Servicios de dominio de Active Directory
< Atrás
Siguiente >
Cancelar
Inicio
Ver actualizaciones dispo...
Asistente para la inst...
ES
19:01

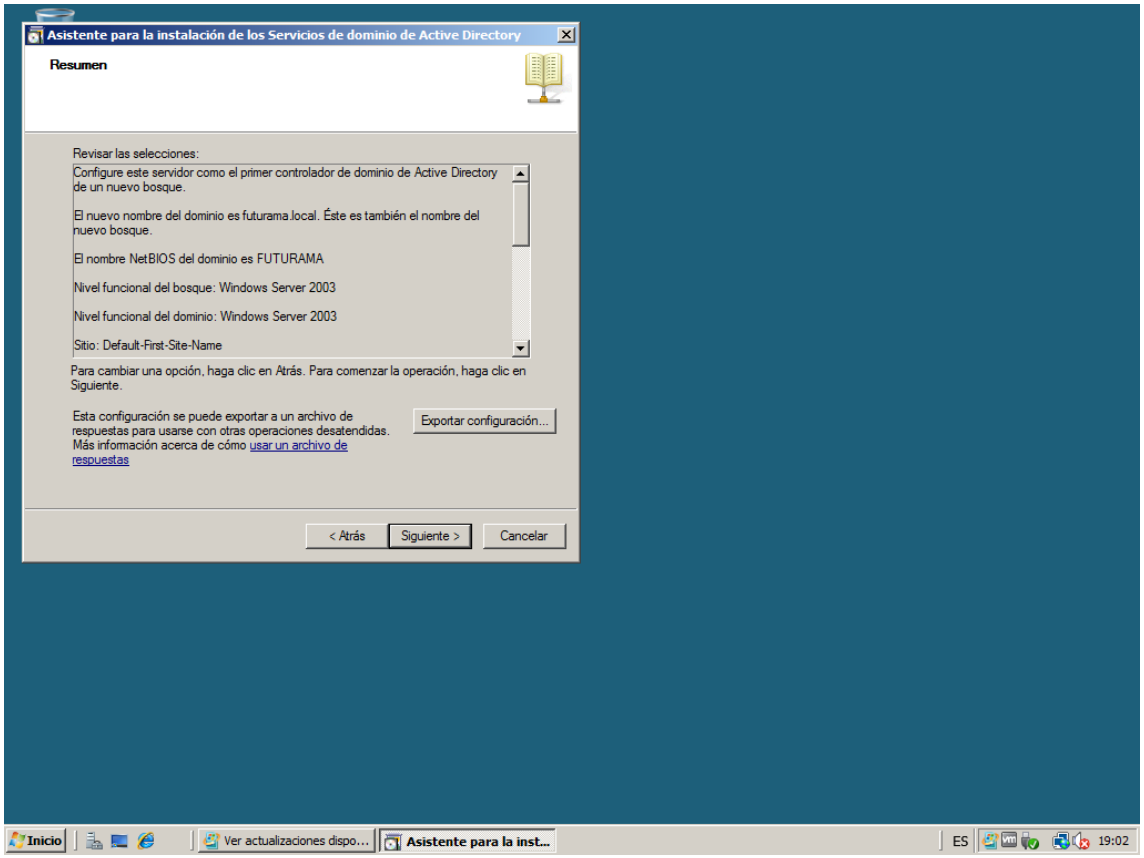
Asistente para la instalación de los Servicios de dominio de Active Directory
Resumen
Revisar las selecciones:
Configure este servidor como el primer controlador de dominio de Active Directory de un nuevo bosque.
El nuevo nombre del dominio es futurama.local. Éste es también el nombre del nuevo bosque.
El nombre NetBIOS del dominio es FUTURAMA
Nivel funcional del bosque: Windows Server 2003
Nivel funcional del dominio: Windows Server 2003
Sitio: Default-First-Site-Name
Para cambiar una opción, haga clic en Atrás. Para comenzar la operación, haga clic en Siguiente.
Esta configuración se puede exportar a un archivo de respuestas para usarse con otras operaciones desatendidas. Más información acerca de cómo usar un archivo de respuestas
Exportar configuración...
< Atrás
Siguiente >
Cancelar
Inicio
Ver actualizaciones dispo...
Asistente para la inst...
ES
19:02

Creación de usuarios (server 2003 modificado con Nlite)

NOTA: he activado el menú de inicio clásico, con el cual, varia un poco los pasos para crear usuarios, pero es exactamente igual con el clásico que con el nuevo.

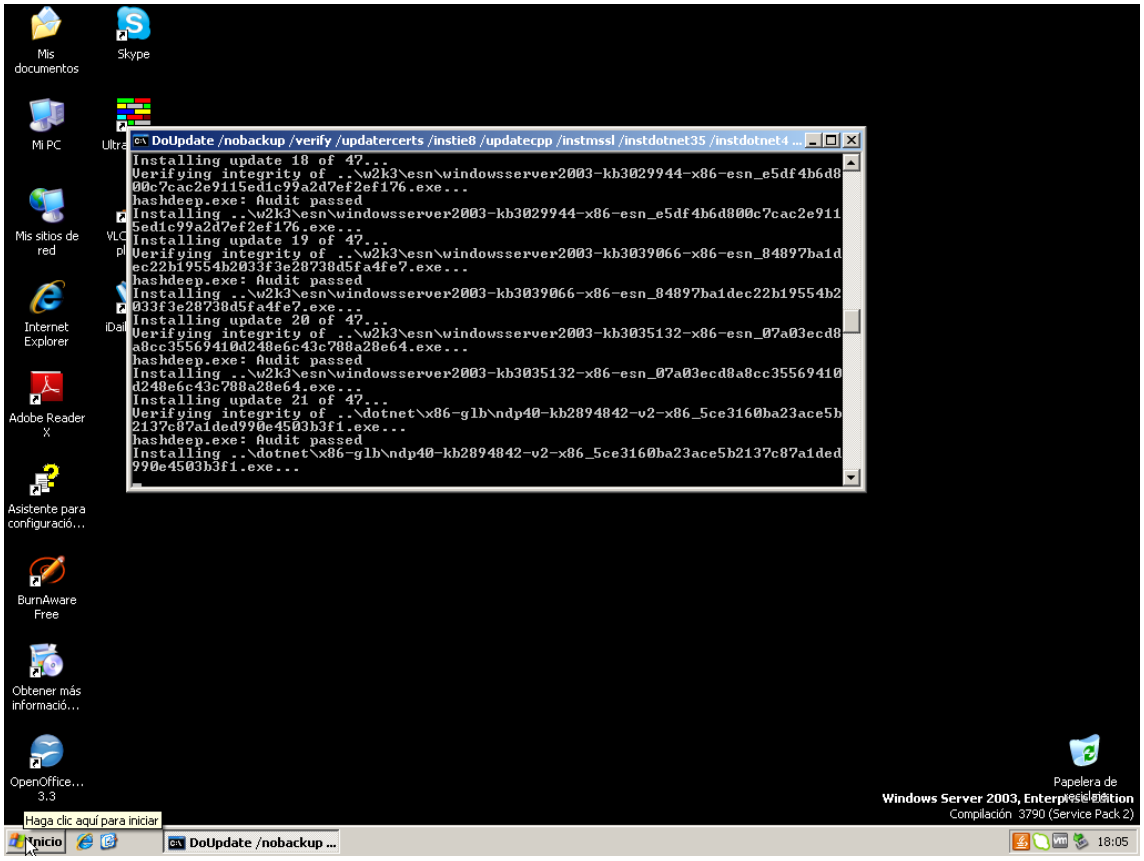

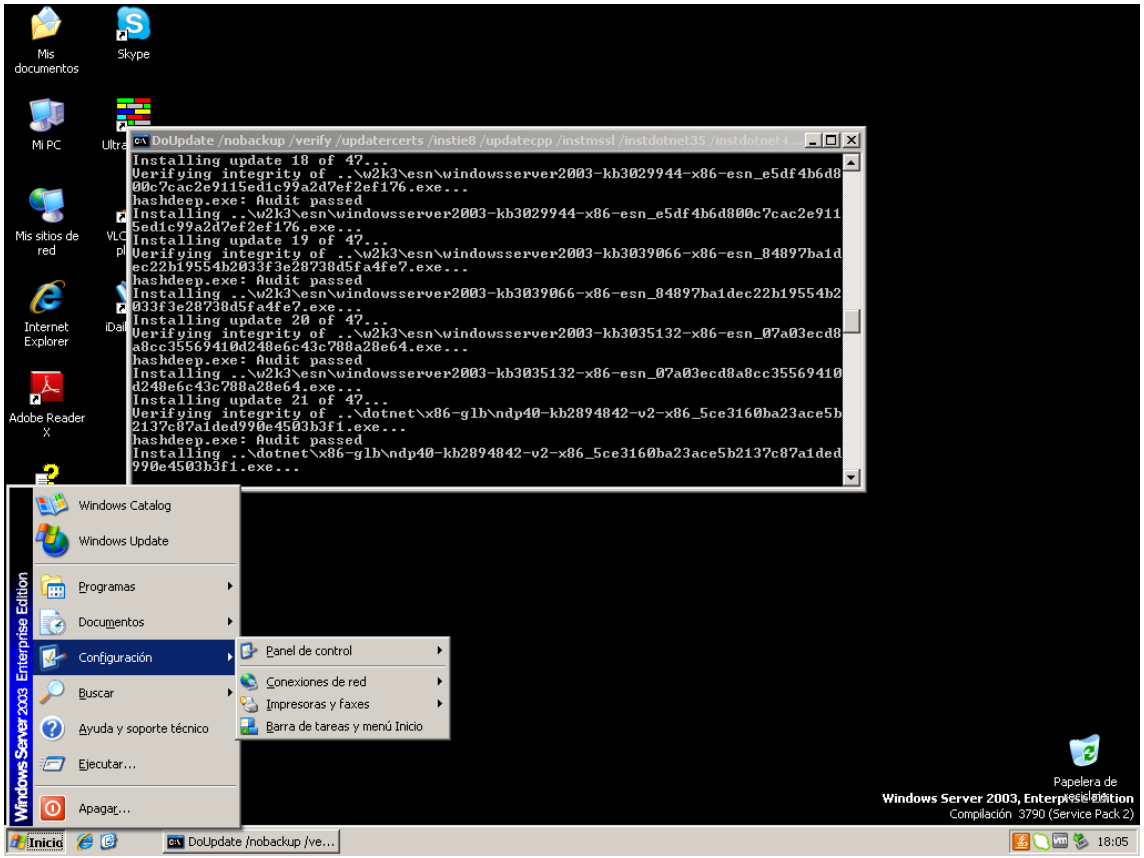
Mis documentos
Skype
Mi PC
Mis sitios de red
Internet Explorer
Adobe Reader X
DoUpdate /nobackup /verify /updatercerts /instie8 /updatecpp /instmssl /instdotnet35 /instdotnet4 ...
Installing update 18 of 47...
Verifying integrity of ..\w2k3\esn\windowsserver2003-kb3029944-x86-esn_e5df4b6d8
00c7cac2e9115ed1c99a2d7ef2ef176.exe...
hashdeep.exe: Audit passed
Installing ..\w2k3\esn\windowsserver2003-kb3029944-x86-esn_e5df4b6d800c7cac2e911
5ed1c99a2d7ef2ef176.exe...
Installing update 19 of 47...
Verifying integrity of ..\w2k3\esn\windowsserver2003-kb3039066-x86-esn_84897ba1d
ec22b19554b2033f3e28738d5fa4fe7.exe...
hashdeep.exe: Audit passed
Installing ..\w2k3\esn\windowsserver2003-kb3039066-x86-esn_84897ba1dec22b19554b2
033f3e28738d5fa4fe7.exe...
Installing update 20 of 47...
Verifying integrity of ..\w2k3\esn\windowsserver2003-kb3035132-x86-esn_07a03ecd8
a8cc35569410d248e6c43c788a28e64.exe...
hashdeep.exe: Audit passed
Installing ..\w2k3\esn\windowsserver2003-kb3035132-x86-esn_07a03ecd8a8cc35569410
d248e6c43c788a28e64.exe...
Installing update 21 of 47...
Verifying integrity of ..\dotnet\x86-glb\ndp40-kb2894842-v2-x86_5ce3160ba23ace5b
2137c87a1ded990e4503b3f1.exe...
hashdeep.exe: Audit passed
Installing ..\dotnet\x86-glb\ndp40-kb2894842-v2-x86_5ce3160ba23ace5b2137c87a1ded
990e4503b3f1.exe...
Windows Catalog
Windows Update
Programas
Documentos
Configuración
Buscar
Ayuda y soporte técnico
Ejecutar...
Apagar...
Panel de control
Conexiones de red
Impresoras y faxes
Barra de tareas y menú Inicio
Papelera de reciclaje
Windows Server 2003, Enterprise Edition
Compilación 3790 (Service Pack 2)
Inicio
DoUpdate /nobackup /ve...
18:05

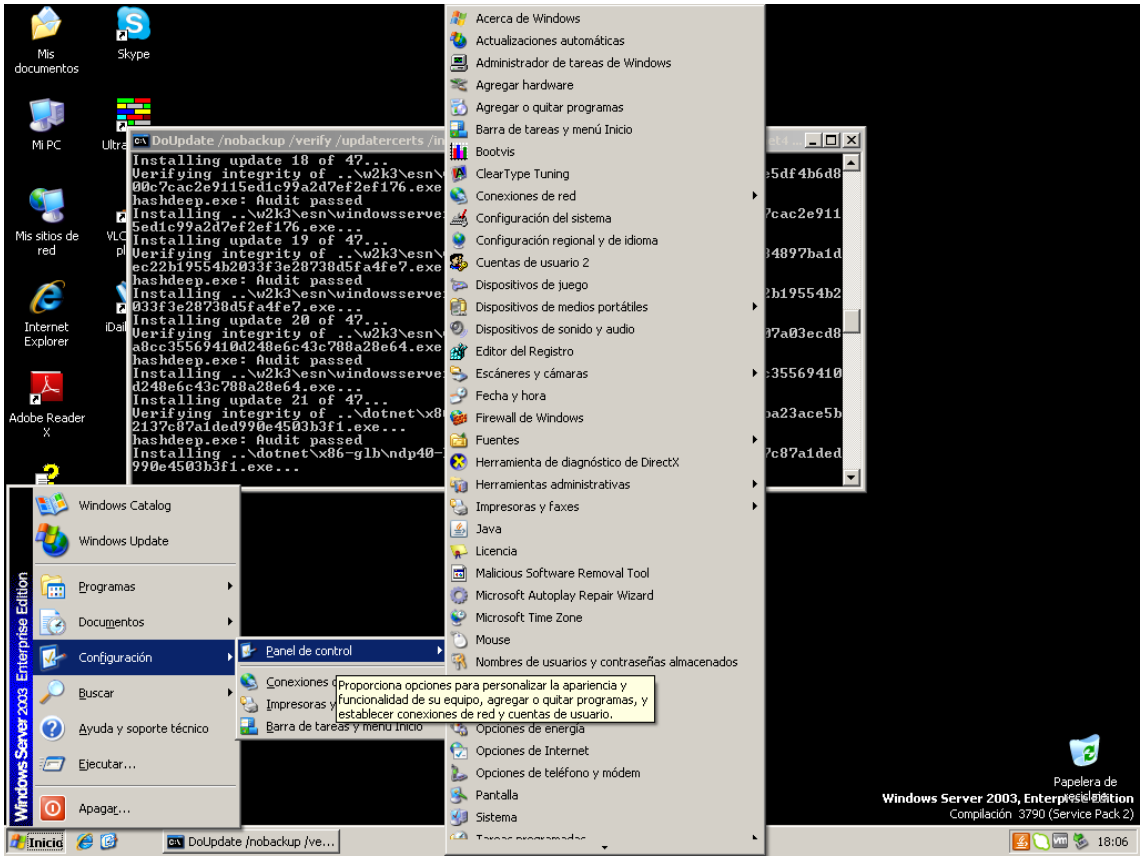
Mis documentos
Skype
Mi PC
Mis sitios de red
Internet Explorer
Adobe Reader X
Windows Catalog
Windows Update
Programas
Documentos
Configuración
Buscar
Ayuda y soporte técnico
Ejecutar...
Apagar...
Panel de control
Acerca de Windows
Actualizaciones automáticas
Administrador de tareas de Windows
Agregar hardware
Agregar o quitar programas
Barra de tareas y menú Inicio
Bootvis
ClearType Tuning
Conexiones de red
Configuración del sistema
Configuración regional y de idioma
Cuentas de usuario 2
Dispositivos de juego
Dispositivos de medios portátiles
Dispositivos de sonido y audio
Editor del Registro
Escáneres y cámaras
Fecha y hora
Firewall de Windows
Fuentes
Herramienta de diagnóstico de DirectX
Herramientas administrativas
Impresoras y faxes
Java
Licencia
Malicious Software Removal Tool
Microsoft Autoplay Repair Wizard
Microsoft Time Zone
Mouse
Nombres de usuarios y contraseñas almacenados
Proporciona opciones para personalizar la apariencia y funcionalidad de su equipo, agregar o quitar programas, y establecer conexiones de red y cuentas de usuario.
Opciones de energía
Opciones de Internet
Opciones de teléfono y módem
Pantalla
Sistema
Papelera de reciclaje
Windows Server 2003, Enterprise Edition
Compilación 3790 (Service Pack 2)
Inicio
DoUpdate /nobackup /ve...
18:06

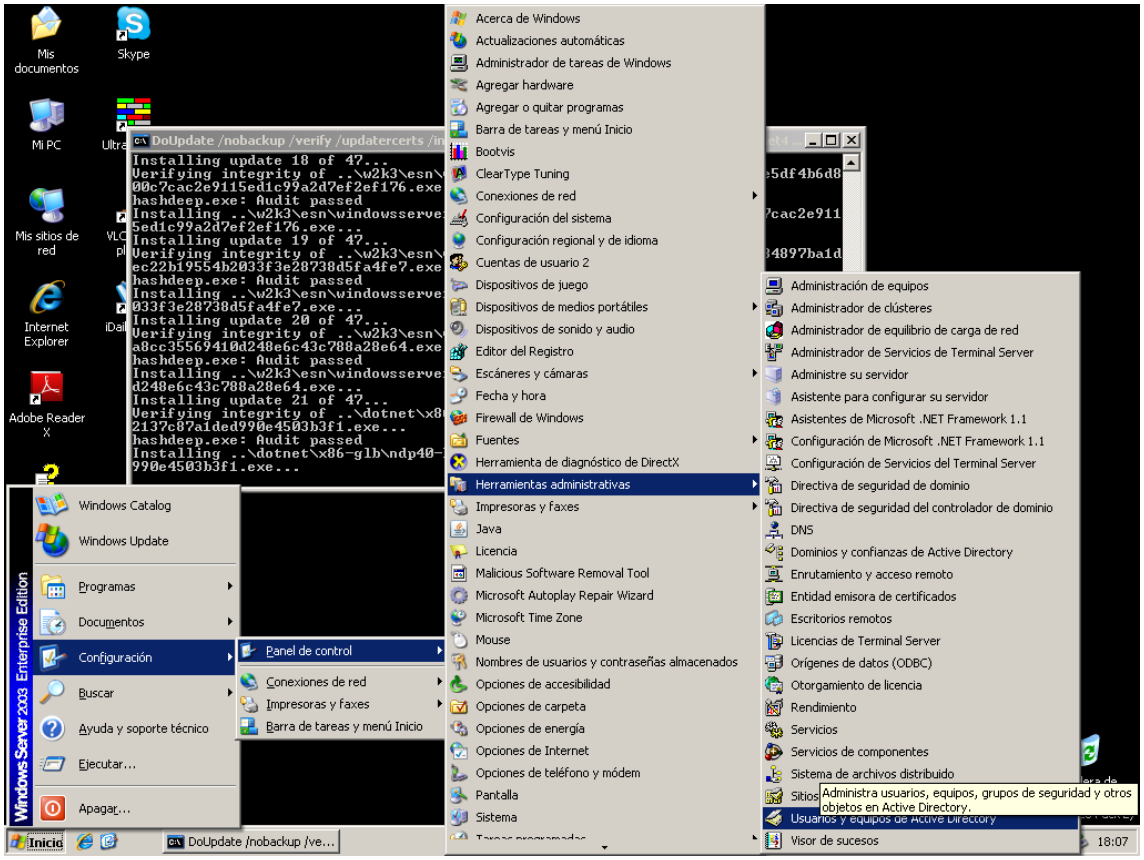
Mis documentos
Skype
Mi PC
Mis sitios de red
Internet Explorer
Adobe Reader X
DoUpdate /nobackup /verify /updatercerts /in
Installing update 18 of 47...
Verifying integrity of ..\w2k3\esn\
00c7cac2e9115ed1c99a2d7ef2ef176.exe
hashdeep.exe: Audit passed
Installing ..\w2k3\esn\windowsserve
5ed1c99a2d7ef2ef176.exe...
Installing update 19 of 47...
Verifying integrity of ..\w2k3\esn\
ec22b19554b2033f3e28738d5fa4fe7.exe
hashdeep.exe: Audit passed
Installing ..\w2k3\esn\windowsserve
033f3e28738d5fa4fe7.exe...
Installing update 20 of 47...
Verifying integrity of ..\w2k3\esn\
a8cc35569410d248e6c43c788a28e64.exe
hashdeep.exe: Audit passed
Installing ..\w2k3\esn\windowsserve
d248e6c43c788a28e64.exe...
Installing update 21 of 47...
Verifying integrity of ..\dotnet\x8
2137c87a1ded990e4503b3f1.exe...
hashdeep.exe: Audit passed
Installing ..\dotnet\x86-glb\ndp40-
990e4503b3f1.exe...
Windows Catalog
Windows Update
Programas
Documentos
Configuración
Buscar
Ayuda y soporte técnico
Ejecutar...
Apagar...
Panel de control
Conexiones de red
Impresoras y faxes
Barra de tareas y menú Inicio
Windows Server 2003 Enterprise Edition
Acerca de Windows
Actualizaciones automáticas
Administrador de tareas de Windows
Agregar hardware
Agregar o quitar programas
Barra de tareas y menú Inicio
Bootvis
ClearType Tuning
Conexiones de red
Configuración del sistema
Configuración regional y de idioma
Cuentas de usuario 2
Dispositivos de juego
Dispositivos de medios portátiles
Dispositivos de sonido y audio
Editor del Registro
Escáneres y cámaras
Fecha y hora
Firewall de Windows
Fuentes
Herramienta de diagnóstico de DirectX
Herramientas administrativas
Impresoras y faxes
Java
Licencia
Malicious Software Removal Tool
Microsoft Autoplay Repair Wizard
Microsoft Time Zone
Mouse
Nombres de usuarios y contraseñas almacenados
Opciones de accesibilidad
Opciones de carpeta
Opciones de energía
Opciones de Internet
Opciones de teléfono y módem
Pantalla
Sistema
Administración de equipos
Administrador de clústeres
Administrador de equilibrio de carga de red
Administrador de Servicios de Terminal Server
Administre su servidor
Asistente para configurar su servidor
Asistentes de Microsoft .NET Framework 1.1
Configuración de Microsoft .NET Framework 1.1
Configuración de Servicios del Terminal Server
Directiva de seguridad de dominio
Directiva de seguridad del controlador de dominio
DNS
Dominios y confianzas de Active Directory
Enrutamiento y acceso remoto
Entidad emisora de certificados
Escritorios remotos
Licencias de Terminal Server
Orígenes de datos (ODBC)
Otorgamiento de licencia
Rendimiento
Servicios
Servicios de componentes
Sistema de archivos distribuido
Administra usuarios, equipos, grupos de seguridad y otros objetos en Active Directory.
Usuarios y equipos de Active Directory
Visor de sucesos
Inicio
DoUpdate /nobackup /ve...
18:07

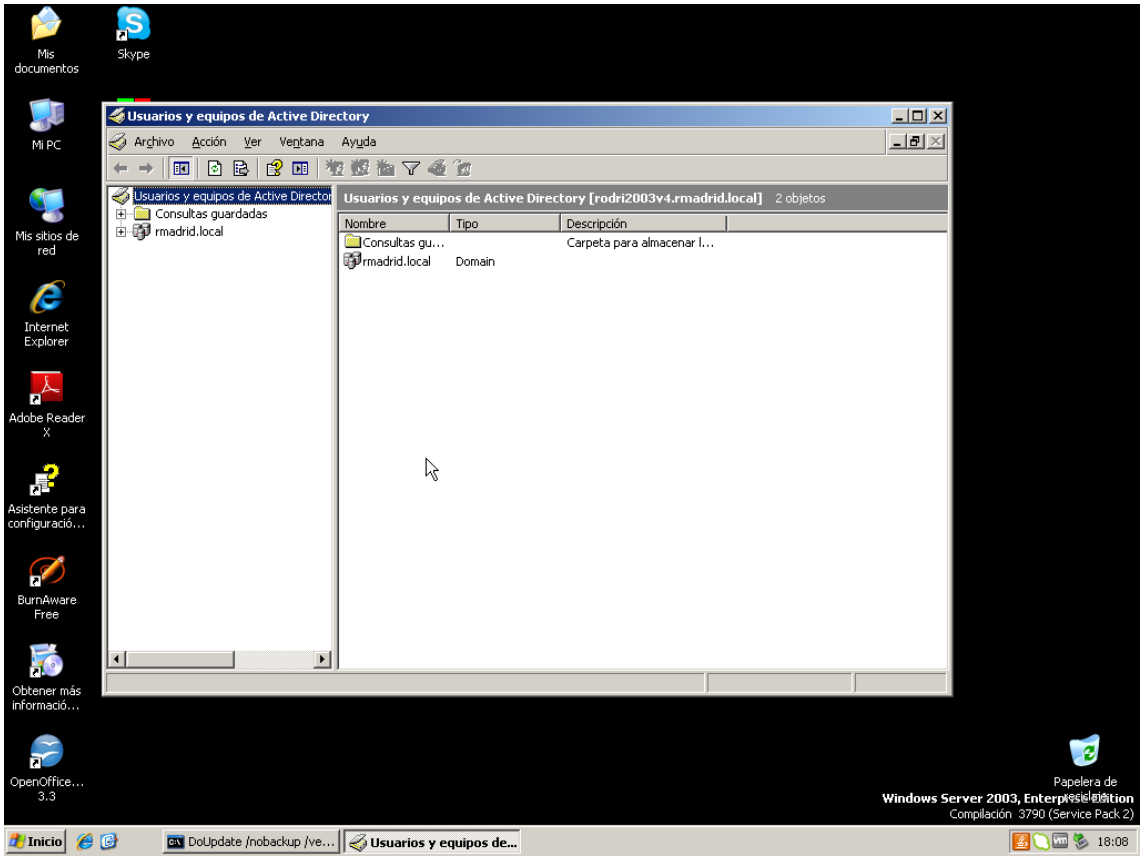
Mis documentos
Skype
Mi PC
Mis sitios de red
Internet Explorer
Adobe Reader X
Asistente para configuració...
BurnAware Free
Obtener más informació...
OpenOffice... 3.3
Usuarios y equipos de Active Directory
Archivo Acción Ver Ventana Ayuda
Usuarios y equipos de Active Director
Consultas guardadas
rmadrid.local
Usuarios y equipos de Active Directory [rodri2003v4.rmadrid.local] 2 objetos
Nombre Tipo Descripción
Consultas gu... Carpeta para almacenar l...
rmadrid.local Domain
Papelera de reciclaje
Windows Server 2003, Enterprise Edition
Compilación 3790 (Service Pack 2)
Inicio
DoUpdate /nobackup /ve...
Usuarios y equipos de...
18:08

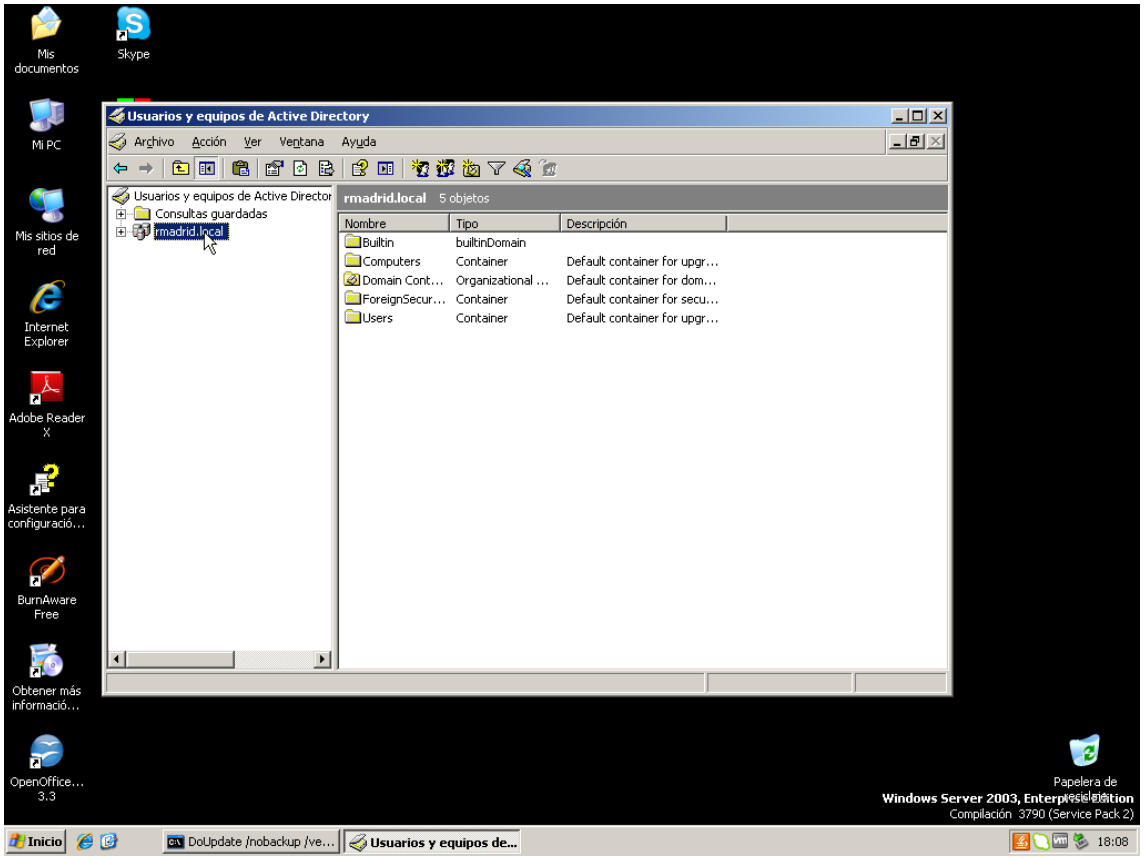
Usuarios y equipos de Active Directory
Archivo Acción Ver Ventana Ayuda
Usuarios y equipos de Active Director
Consultas guardadas
rmadrid.local
rmadrid.local 5 objetos
Nombre Tipo Descripción
Builtin builtinDomain
Computers Container Default container for upgr...
Domain Cont... Organizational ... Default container for dom...
ForeignSecur... Container Default container for secu...
Users Container Default container for upgr...
Mis documentos
Skype
Mi PC
Mis sitios de red
Internet Explorer
Adobe Reader X
Asistente para configuració...
BurnAware Free
Obtener más informació...
OpenOffice... 3.3
Papelera de reciclaje
Windows Server 2003, Enterprise Edition
Compilación 3790 (Service Pack 2)
Inicio
DoUpdate /nobackup /ve...
Usuarios y equipos de...
18:08

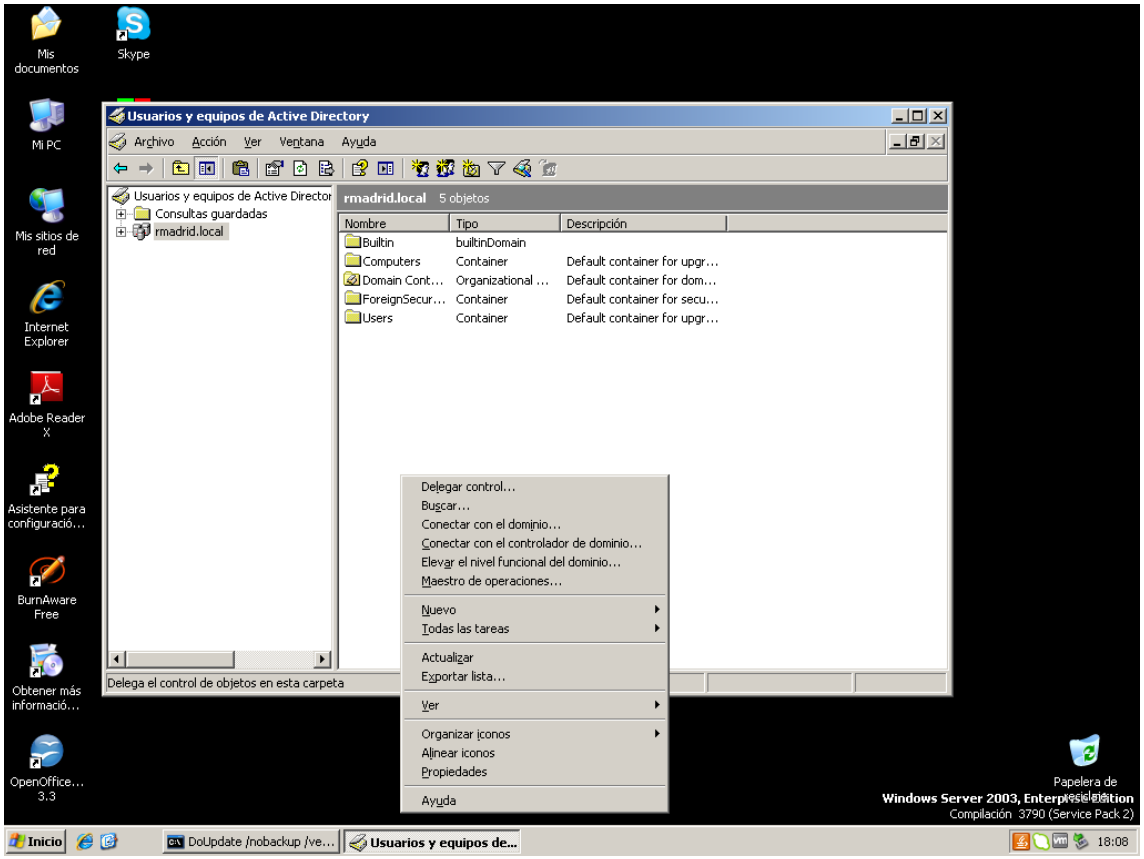
Usuarios y equipos de Active Directory
Archivo Acción Ver Ventana Ayuda
Usuarios y equipos de Active Director
Consultas guardadas
rmadrid.local
rmadrid.local 5 objetos
Nombre Tipo Descripción
Builtin builtinDomain
Computers Container Default container for upgr...
Domain Cont... Organizational ... Default container for dom...
ForeignSecur... Container Default container for secu...
Users Container Default container for upgr...
Delegar control...
Buscar...
Conectar con el dominio...
Conectar con el controlador de dominio...
Elevar el nivel funcional del dominio...
Maestro de operaciones...
Nuevo
Todas las tareas
Actualizar
Exportar lista...
Ver
Organizar iconos
Alinear iconos
Propiedades
Ayuda
Delega el control de objetos en esta carpeta
Mis documentos
Skype
Mi PC
Mis sitios de red
Internet Explorer
Adobe Reader X
Asistente para configuració...
BurnAware Free
Obtener más informació...
OpenOffice... 3.3
Papelera de reciclaje
Windows Server 2003, Enterprise Edition
Compilación 3790 (Service Pack 2)
Inicio
DoUpdate /nobackup /ve...
Usuarios y equipos de...
18:08

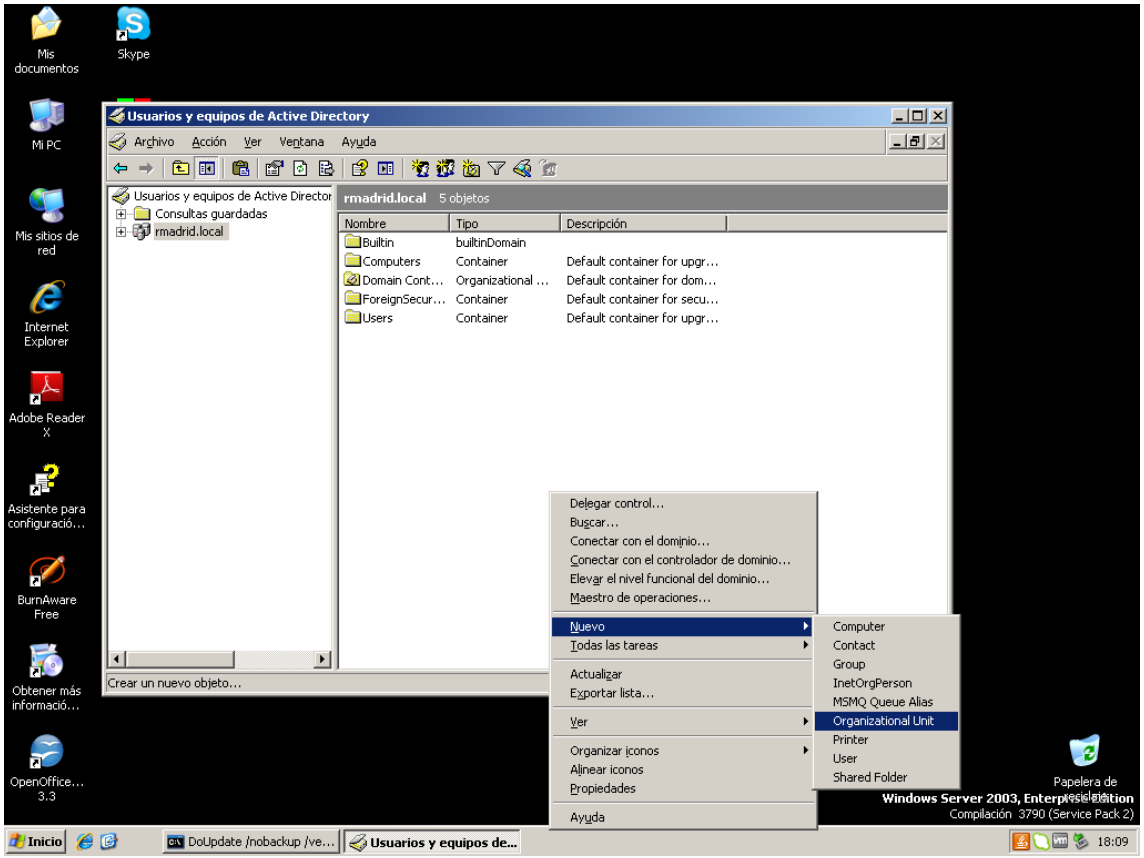
Usuarios y equipos de Active Directory
Archivo Acción Ver Ventana Ayuda
Usuarios y equipos de Active Director
Consultas guardadas
rmadrid.local
rmadrid.local 5 objetos
Nombre Tipo Descripción
Builtin builtinDomain
Computers Container Default container for upgr...
Domain Cont... Organizational ... Default container for dom...
ForeignSecur... Container Default container for secu...
Users Container Default container for upgr...
Delegar control...
Buscar...
Conectar con el dominio...
Conectar con el controlador de dominio...
Elevar el nivel funcional del dominio...
Maestro de operaciones...
Nuevo
Todas las tareas
Actualizar
Exportar lista...
Ver
Organizar iconos
Alinear iconos
Propiedades
Ayuda
Computer
Contact
Group
InetOrgPerson
MSMQ Queue Alias
Organizational Unit
Printer
User
Shared Folder
Crear un nuevo objeto...
Windows Server 2003, Enterprise Edition
Compilación 3790 (Service Pack 2)
Inicio
DoUpdate /nobackup /ve...
Usuarios y equipos de...
18:09

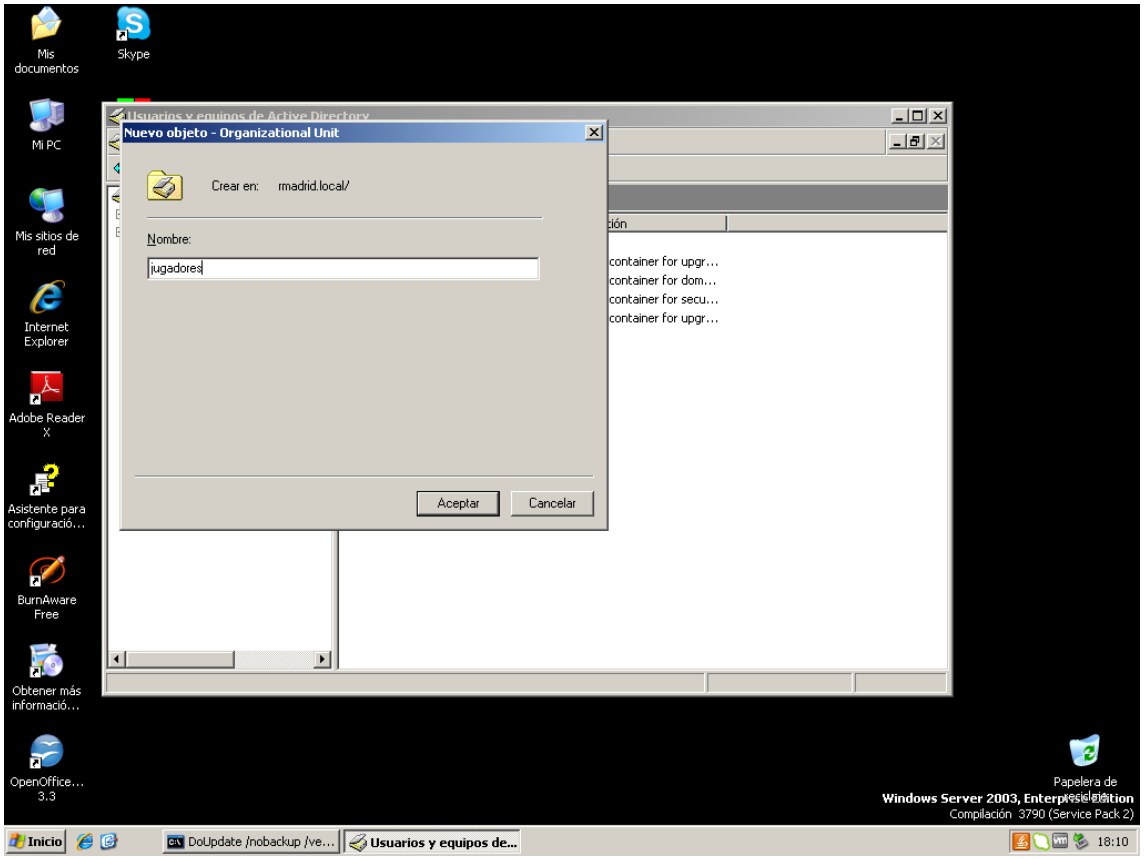
Nuevo objeto - Organizational Unit
Crear en: rmadrid.local/
Nombre:
jugadores
Aceptar
Cancelar
Windows Server 2003, Enterprise Edition
Compilación 3790 (Service Pack 2)
Inicio
DoUpdate /nobackup /ve...
Usuarios y equipos de...
18:10

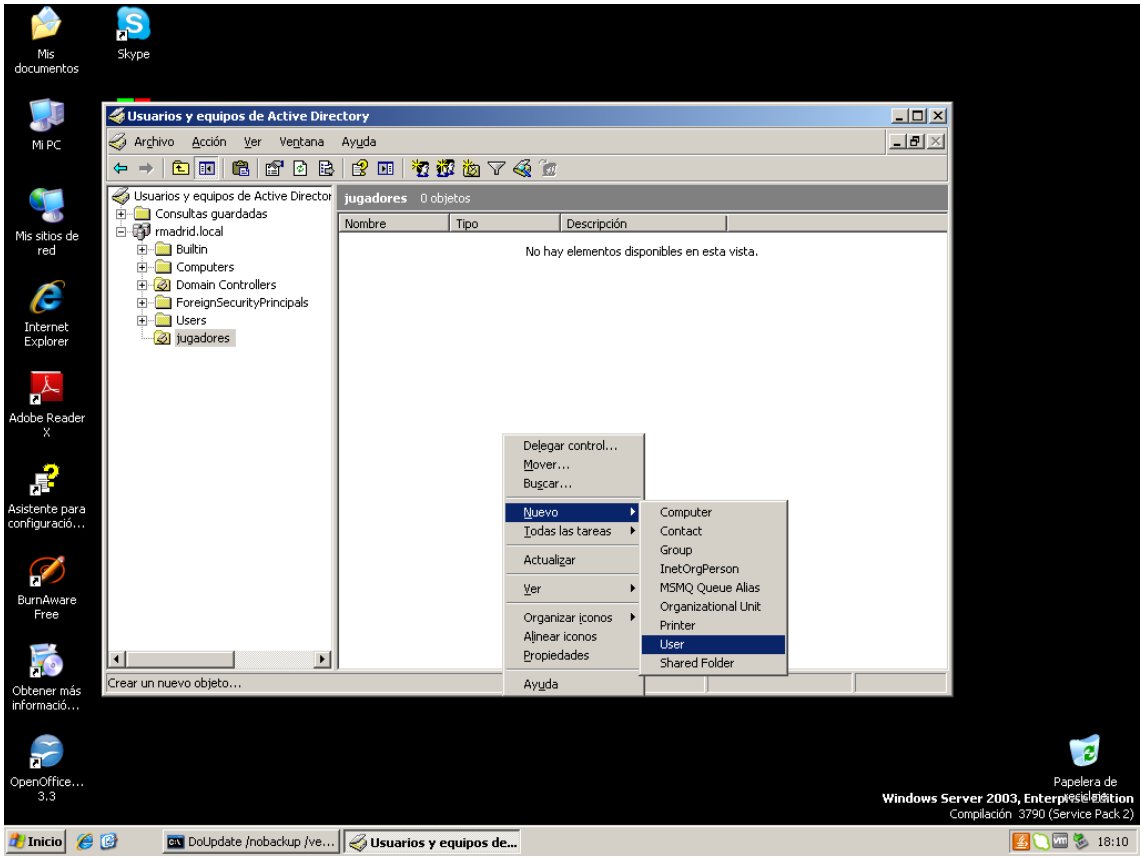
Usuarios y equipos de Active Directory
Archivo Acción Ver Ventana Ayuda
Usuarios y equipos de Active Director
Consultas guardadas
rmadrid.local
Builtin
Computers
Domain Controllers
ForeignSecurityPrincipals
Users
jugadores
jugadores 0 objetos
Nombre Tipo Descripción
No hay elementos disponibles en esta vista.
Delegar control...
Mover...
Buscar...
Nuevo
Todas las tareas
Actualizar
Ver
Organizar iconos
Alinear iconos
Propiedades
Ayuda
Computer
Contact
Group
InetOrgPerson
MSMQ Queue Alias
Organizational Unit
Printer
User
Shared Folder
Crear un nuevo objeto...
Windows Server 2003, Enterprise Edition
Compilación 3790 (Service Pack 2)
Inicio
Usuarios y equipos de...
18:10

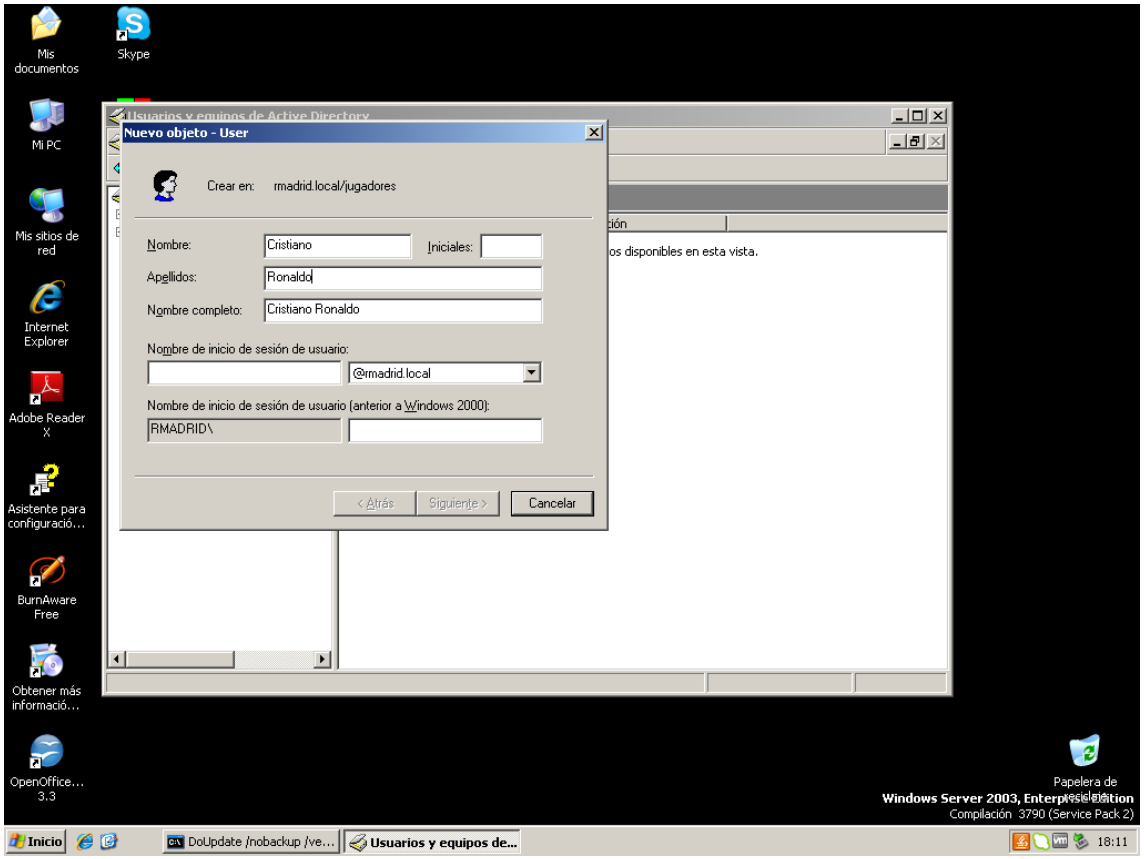
Nuevo objeto - User
Crear en: rmadrid.local/jugadores
Nombre: Cristiano
Iniciales:
Apellidos: Ronaldo
Nombre completo: Cristiano Ronaldo
Nombre de inicio de sesión de usuario:
@rmadrid.local
Nombre de inicio de sesión de usuario (anterior a Windows 2000):
RMADRID\
< Atrás
Siguiente >
Cancelar
Windows Server 2003, Enterprise Edition
Compilación 3790 (Service Pack 2)
Inicio
Usuarios y equipos de...
18:11

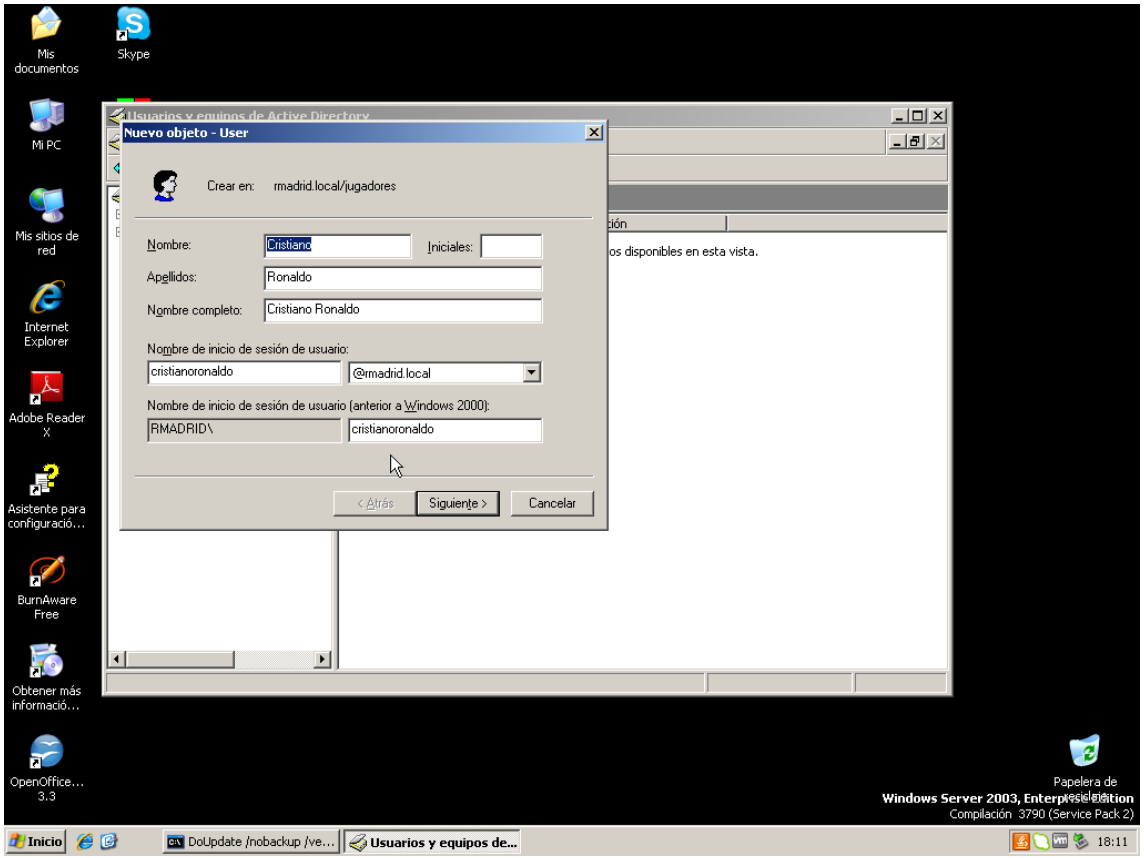
Mis documentos
Skype
Mi PC
Mis sitios de red
Internet Explorer
Adobe Reader X
Asistente para configuració...
BurnAware Free
Obtener más informació...
OpenOffice... 3.3
Usuarios y equipos de Active Directory
Nuevo objeto - User
Crear en: rmadrid.local/jugadores
Nombre: Cristiano
Iniciales:
Apellidos: Ronaldo
Nombre completo: Cristiano Ronaldo
Nombre de inicio de sesión de usuario:
cristianoronaldo
@rmadrid.local
Nombre de inicio de sesión de usuario (anterior a Windows 2000):
RMADRID\
cristianoronaldo
< Atrás
Siguiente >
Cancelar
os disponibles en esta vista.
Papelera de reciclaje
Windows Server 2003, Enterprise Edition
Compilación 3790 (Service Pack 2)
Inicio
DoUpdate /nobackup /ve...
Usuarios y equipos de...
18:11

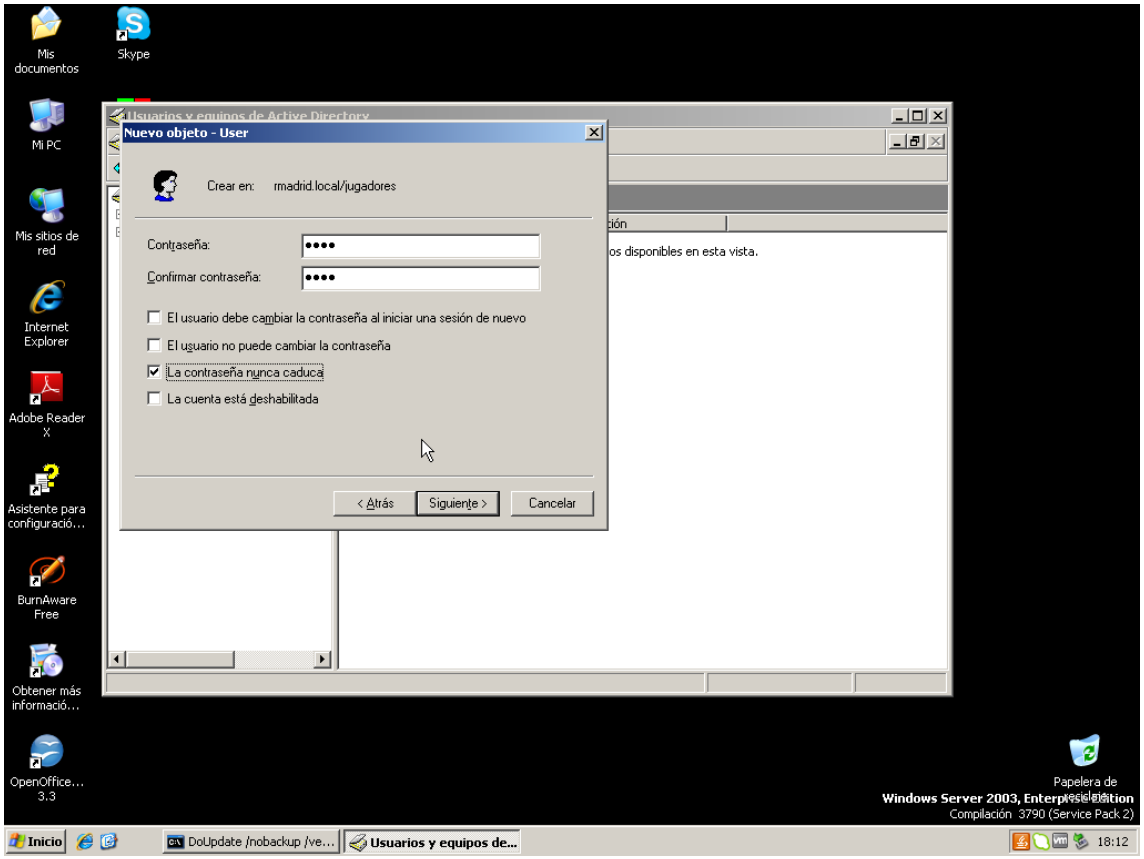
Mis documentos
Skype
Mi PC
Mis sitios de red
Internet Explorer
Adobe Reader X
Asistente para configuració...
BurnAware Free
Obtener más informació...
OpenOffice... 3.3
Usuarios y equipos de Active Directory
Nuevo objeto - User
Crear en: rmadrid.local/jugadores
Contraseña:
Confirmar contraseña:
El usuario debe cambiar la contraseña al iniciar una sesión de nuevo
El usuario no puede cambiar la contraseña
La contraseña nunca caduca
La cuenta está deshabilitada
< Atrás
Siguiente >
Cancelar
os disponibles en esta vista.
Papelera de reciclaje
Windows Server 2003, Enterprise Edition
Compilación 3790 (Service Pack 2)
Inicio
DoUpdate /nobackup /ve...
Usuarios y equipos de...
18:12

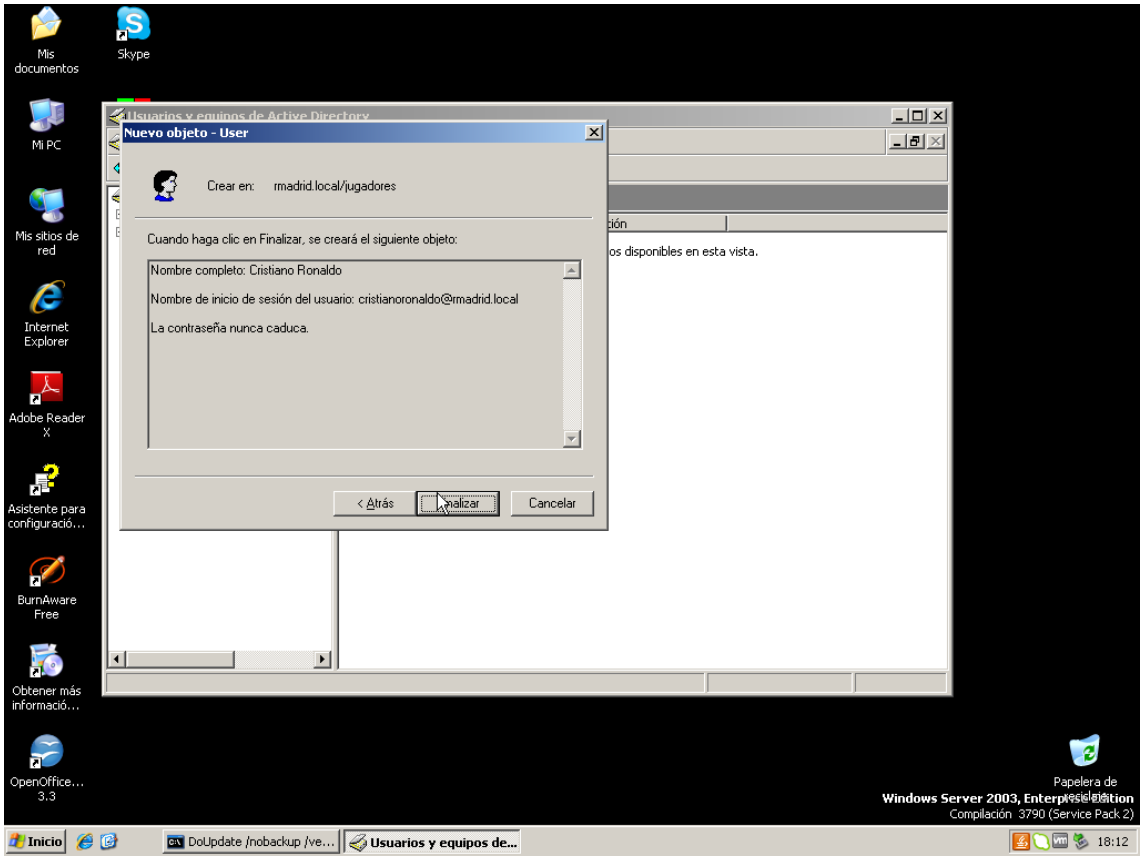
Mis documentos
Skype
Mi PC
Mis sitios de red
Internet Explorer
Adobe Reader X
Asistente para configuració...
BurnAware Free
Obtener más informació...
OpenOffice... 3.3
Usuarios y equipos de Active Directory
Nuevo objeto - User
Crear en: rmadrid.local/jugadores
Cuando haga clic en Finalizar, se creará el siguiente objeto:
Nombre completo: Cristiano Ronaldo
Nombre de inicio de sesión del usuario: cristianoronaldo@rmadrid.local
La contraseña nunca caduca.
< Atrás
Finalizar
Cancelar
os disponibles en esta vista.
Papelera de reciclaje
Windows Server 2003, Enterprise Edition
Compilación 3790 (Service Pack 2)
Inicio
DoUpdate /nobackup /ve...
Usuarios y equipos de...
18:12

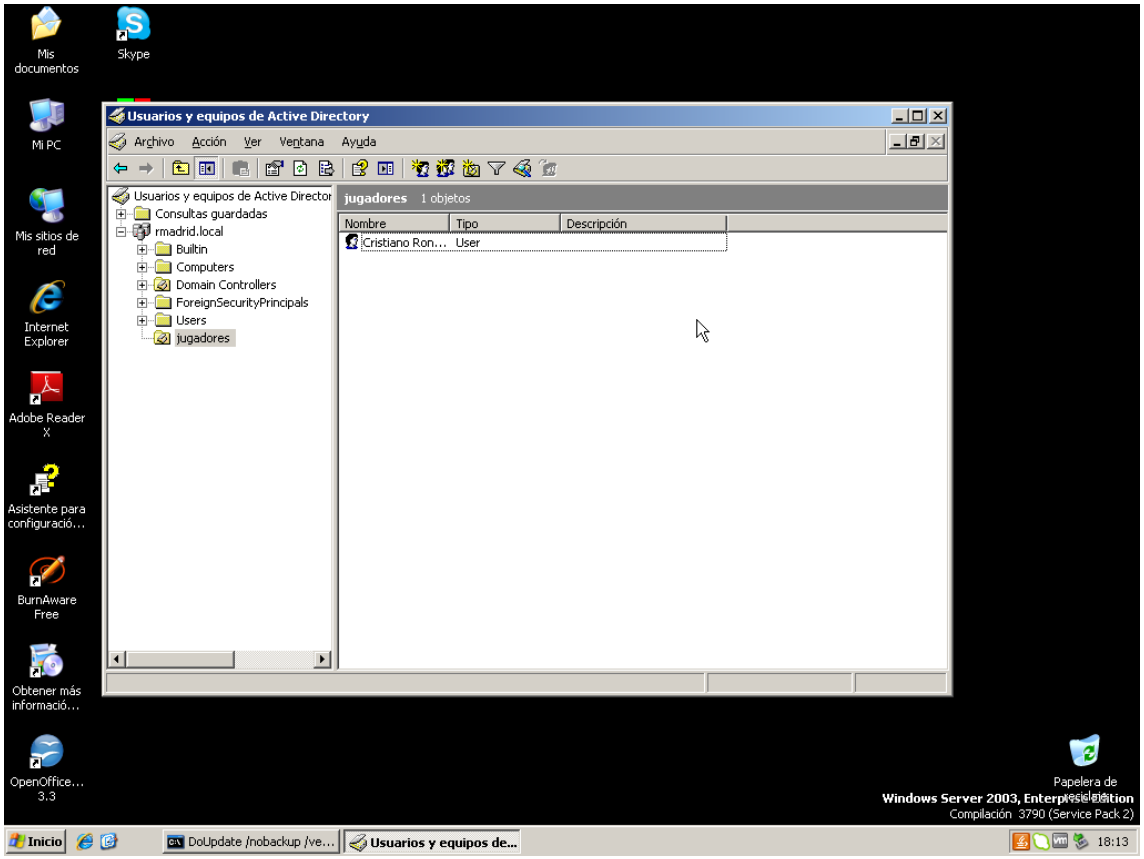
Mis documentos
Skype
Mi PC
Mis sitios de red
Internet Explorer
Adobe Reader X
Asistente para configuració...
BurnAware Free
Obtener más informació...
OpenOffice... 3.3
Usuarios y equipos de Active Directory
Archivo Acción Ver Ventana Ayuda
Usuarios y equipos de Active Director
Consultas guardadas
rmadrid.local
Builtin
Computers
Domain Controllers
ForeignSecurityPrincipals
Users
jugadores
jugadores 1 objetos
Nombre Tipo Descripción
Cristiano Ron... User
Papelera de reciclaje
Windows Server 2003, Enterprise Edition
Compilación 3790 (Service Pack 2)
Inicio
DoUpdate /nobackup /ve...
Usuarios y equipos de...
18:13

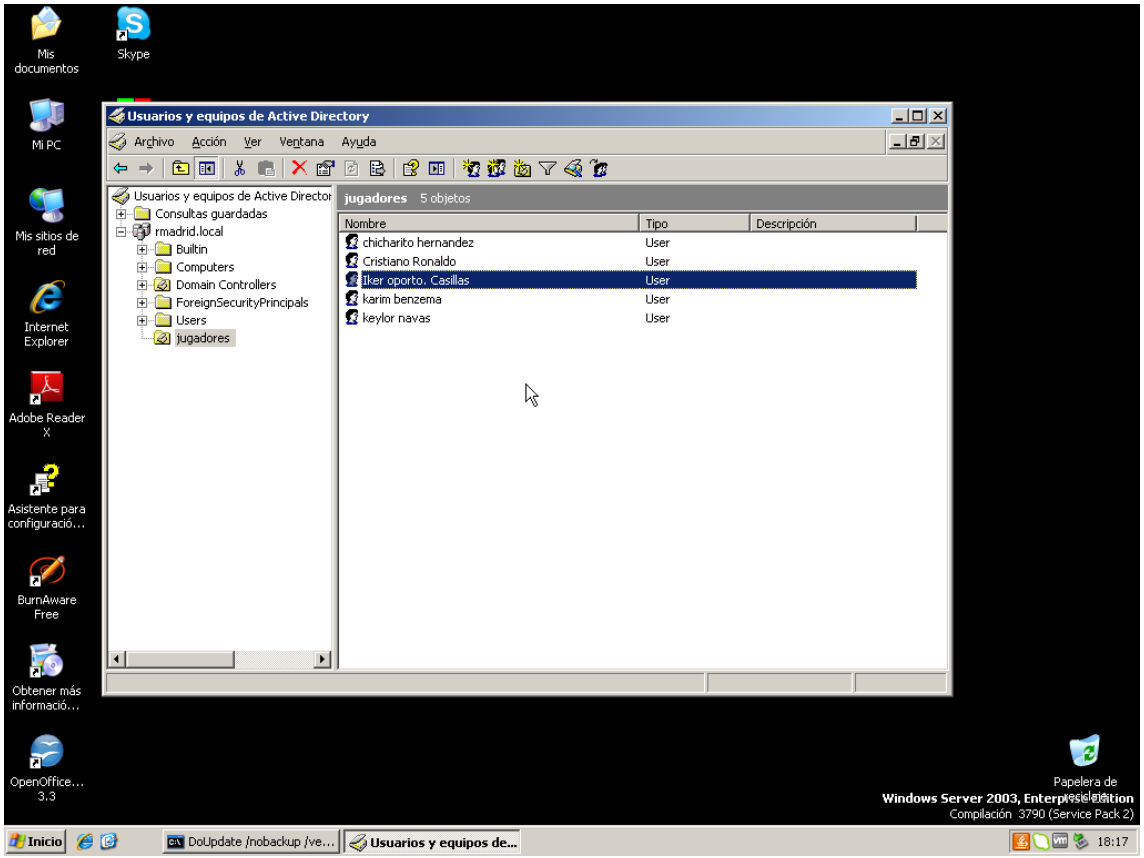
Usuarios y equipos de Active Directory
Archivo Acción Ver Ventana Ayuda
Usuarios y equipos de Active Director
Consultas guardadas
rmadrid.local
Builtin
Computers
Domain Controllers
ForeignSecurityPrincipals
Users
jugadores
jugadores 5 objetos
Nombre Tipo Descripción
chicharito hernandez User
Cristiano Ronaldo User
Iker oporto. Casillas User
karim benzema User
keylor navas User
Mis documentos
Skype
Mi PC
Mis sitios de red
Internet Explorer
Adobe Reader X
Asistente para configuració...
BurnAware Free
Obtener más informació...
OpenOffice... 3.3
Papelera de reciclaje
Windows Server 2003, Enterprise Edition
Compilación 3790 (Service Pack 2)
Inicio
DoUpdate /nobackup /ve...
Usuarios y equipos de...
18:17

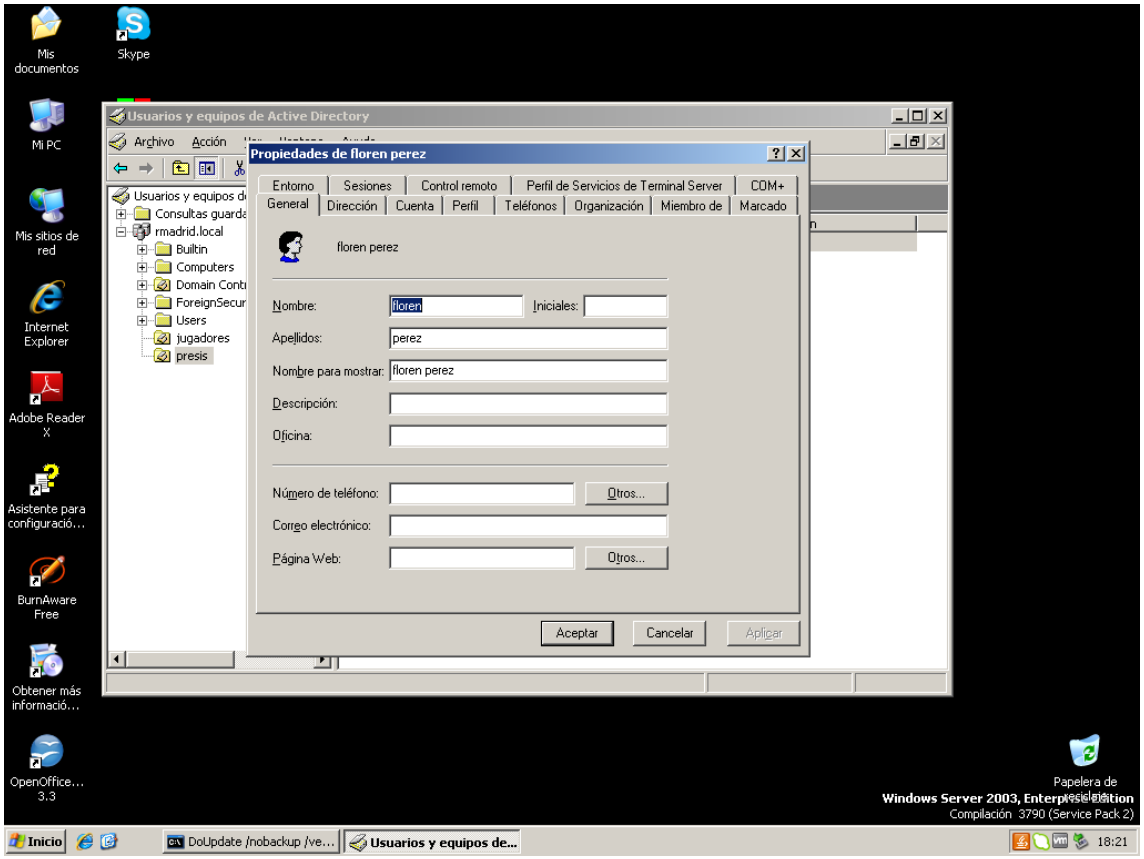
Usuarios y equipos de Active Directory
Archivo Acción
Propiedades de floren perez
Entorno Sesiones Control remoto Perfil de Servicios de Terminal Server COM+
General Dirección Cuenta Perfil Teléfonos Organización Miembro de Marcado
floren perez
Nombre: floren
Iniciales:
Apellidos: perez
Nombre para mostrar: floren perez
Descripción:
Oficina:
Número de teléfono:
Otros...
Correo electrónico:
Página Web:
Otros...
Aceptar
Cancelar
Aplicar
rmadrid.local
Builtin
Computers
Users
jugadores
presis
Mis documentos
Skype
Mi PC
Mis sitios de red
Internet Explorer
Adobe Reader X
Asistente para configuració...
BurnAware Free
Obtener más informació...
OpenOffice... 3.3
Papelera de reciclaje
Windows Server 2003, Enterprise Edition
Compilación 3790 (Service Pack 2)
Inicio
DoUpdate /nobackup /ve...
Usuarios y equipos de...
18:21

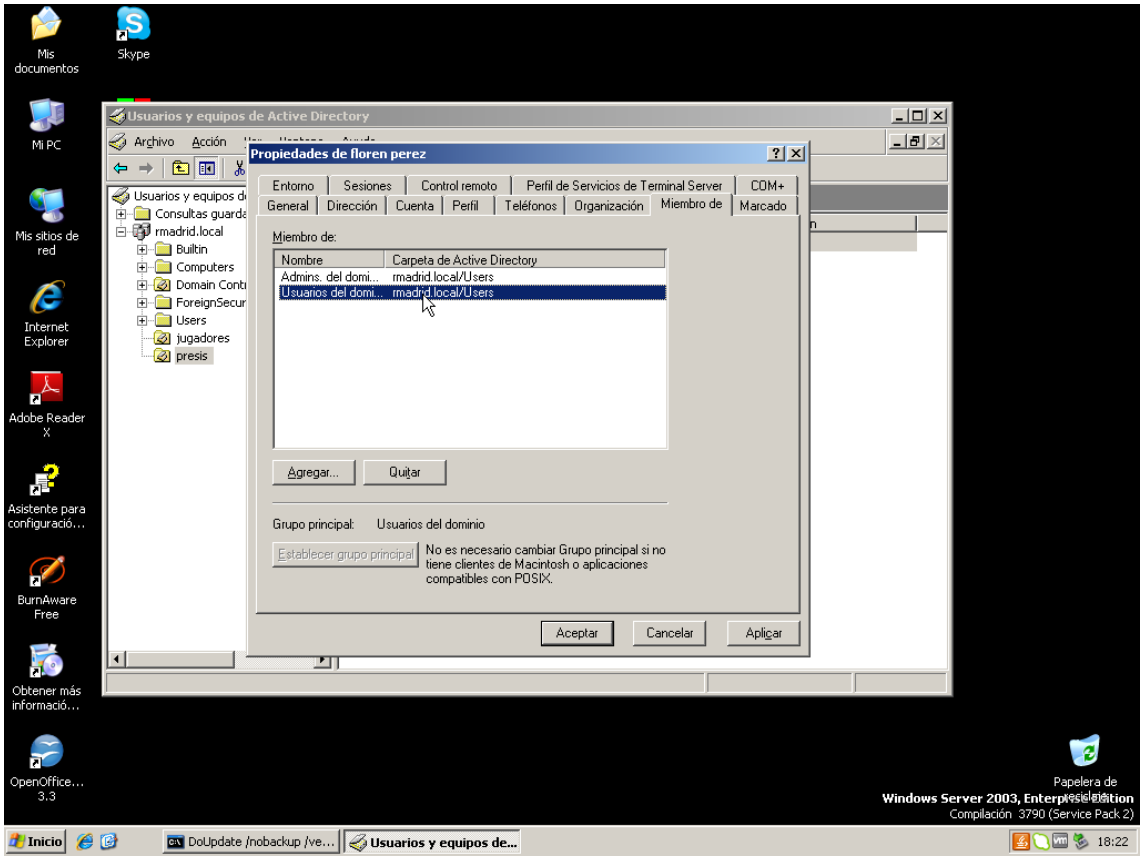
Usuarios y equipos de Active Directory
Archivo Acción
Propiedades de floren perez
Entorno Sesiones Control remoto Perfil de Servicios de Terminal Server COM+
General Dirección Cuenta Perfil Teléfonos Organización Miembro de Marcado
Miembro de:
Nombre Carpeta de Active Directory
Admins. del domi... rmadrid.local/Users
Usuarios del domi... rmadrid.local/Users
Agregar... Quitar
Grupo principal: Usuarios del dominio
Establecer grupo principal
No es necesario cambiar Grupo principal si no tiene clientes de Macintosh o aplicaciones compatibles con POSIX.
Aceptar Cancelar Aplicar
rmadrid.local
Builtin
Computers
Users
jugadores
presis
Mis documentos
Skype
Mi PC
Mis sitios de red
Internet Explorer
Adobe Reader X
Asistente para configuraci...
BurnAware Free
Obtener más informaci...
OpenOffice... 3.3
Papelera de reciclaje
Windows Server 2003, Enterprise Edition
Compilación 3790 (Service Pack 2)
Inicio
DoUpdate /nobackup /ve...
Usuarios y equipos de...
18:22

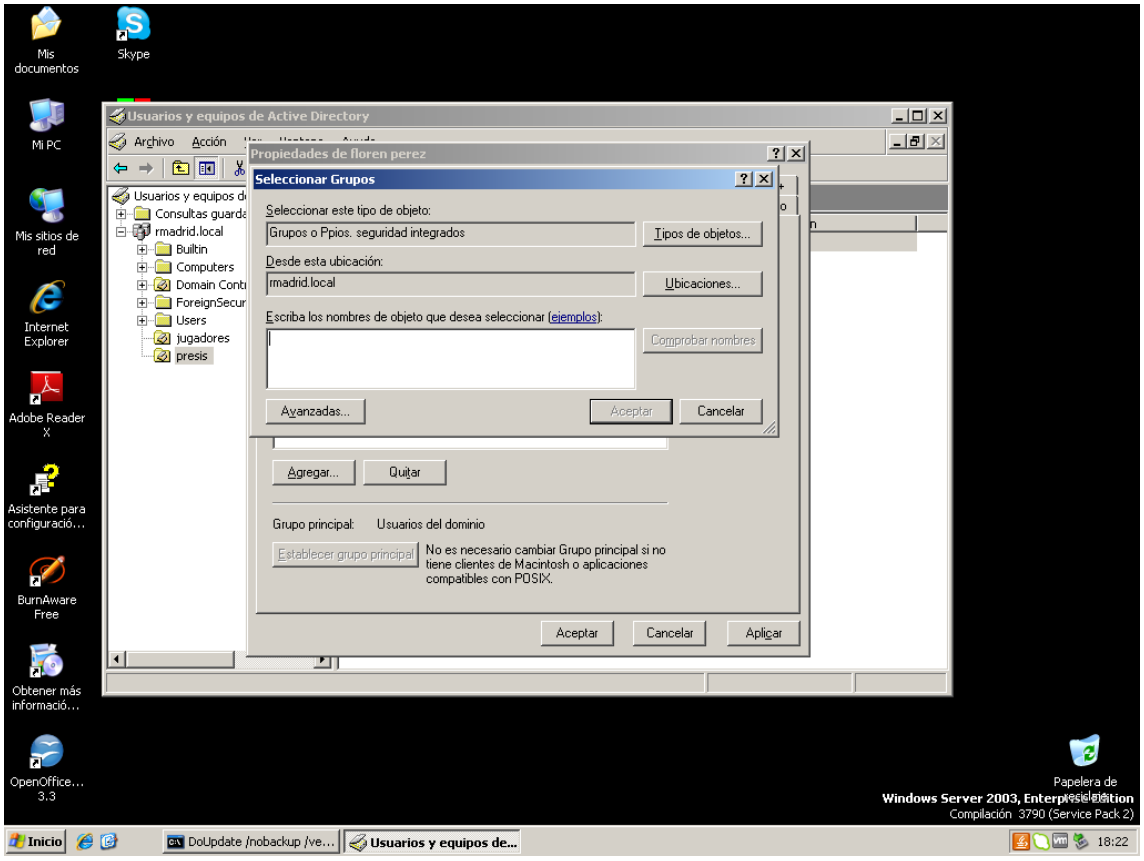
Usuarios y equipos de Active Directory
Archivo Acción
Propiedades de floren perez
Seleccionar Grupos
Seleccionar este tipo de objeto:
Grupos o Ppios. seguridad integrados
Tipos de objetos...
Desde esta ubicación:
rmadrid.local
Ubicaciones...
Escriba los nombres de objeto que desea seleccionar (ejemplos):
Comprobar nombres
Avanzadas... Aceptar Cancelar
Agregar... Quitar
Grupo principal: Usuarios del dominio
Establecer grupo principal
No es necesario cambiar Grupo principal si no tiene clientes de Macintosh o aplicaciones compatibles con POSIX.
Aceptar Cancelar Aplicar
rmadrid.local
Builtin
Computers
Users
jugadores
presis
Mis documentos
Skype
Mi PC
Mis sitios de red
Internet Explorer
Adobe Reader X
Asistente para configuraci...
BurnAware Free
Obtener más informaci...
OpenOffice... 3.3
Papelera de reciclaje
Windows Server 2003, Enterprise Edition
Compilación 3790 (Service Pack 2)
Inicio
DoUpdate /nobackup /ve...
Usuarios y equipos de...
18:22

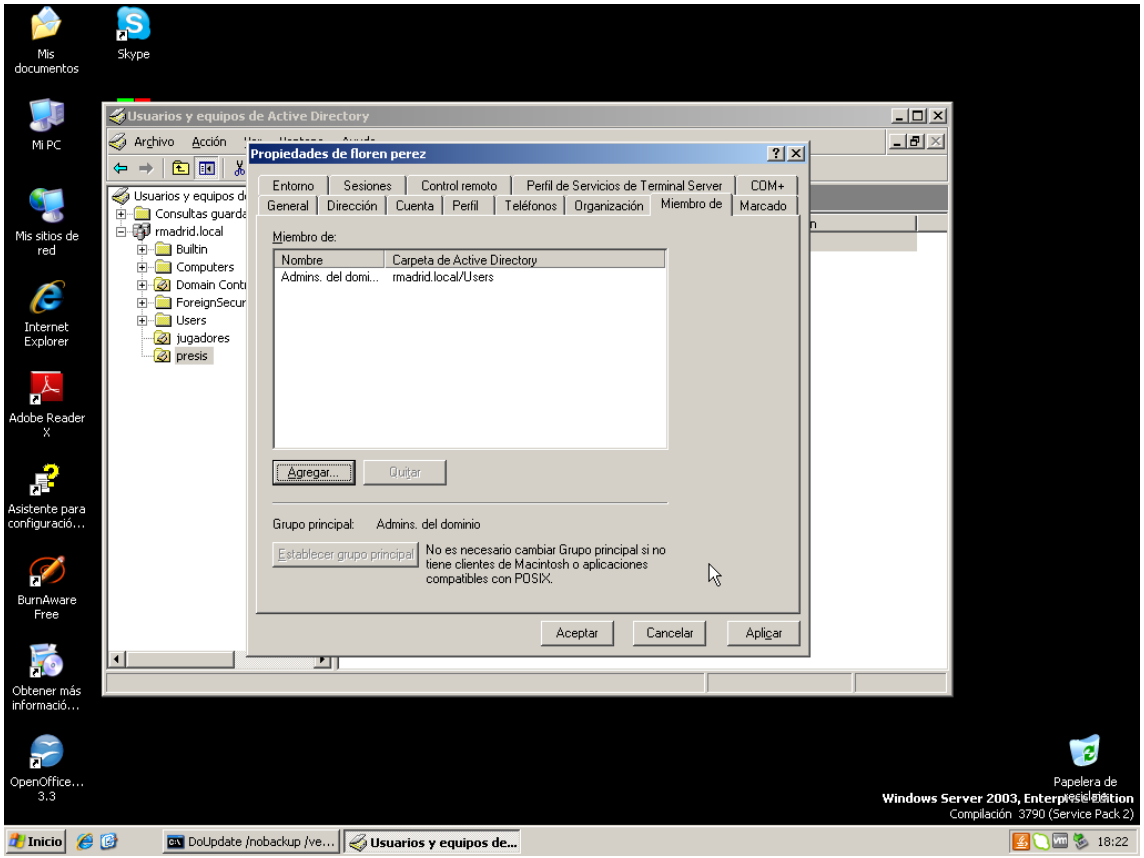

Windows server 2003 ISO original (grupo: Montepinar)

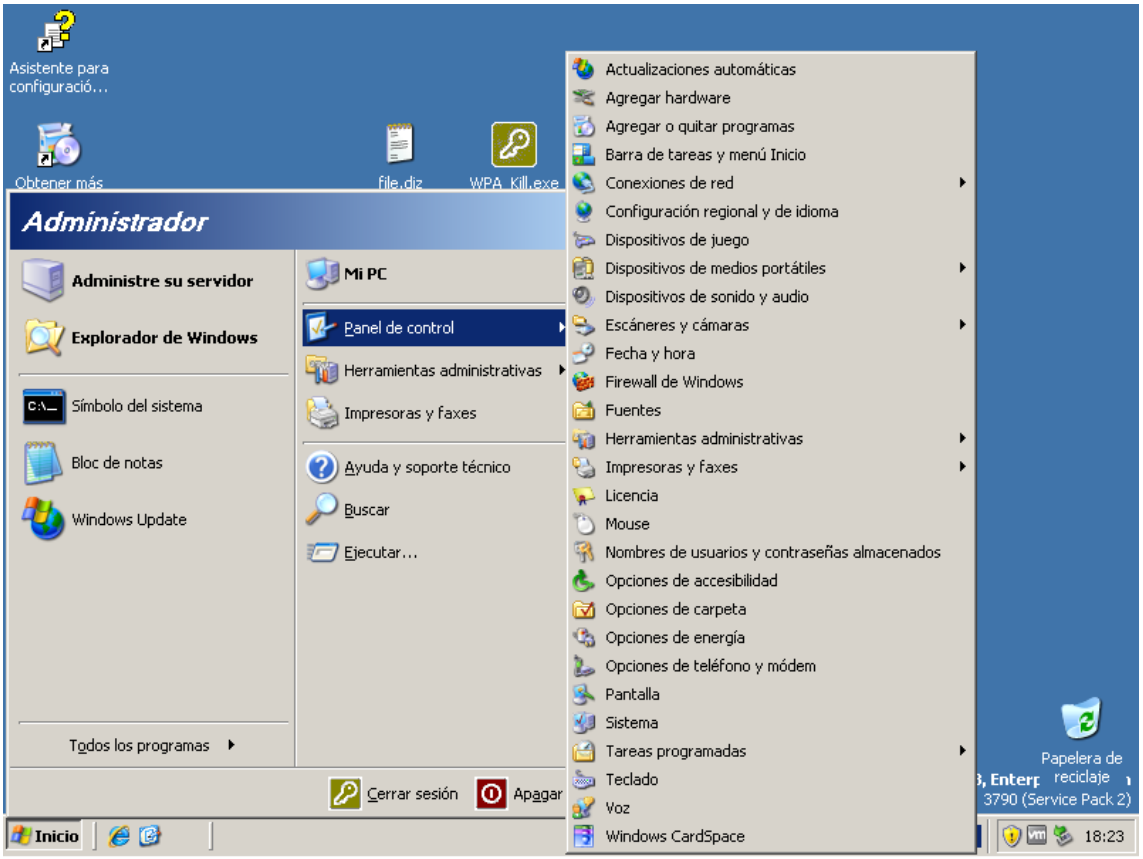
Asistente para configuració...
Obtener más
file.diz
WPA_Kill.exe
Administrador
Administre su servidor
Explorador de Windows
Símbolo del sistema
Bloc de notas
Windows Update
Todos los programas
Mi PC
Panel de control
Herramientas administrativas
Impresoras y faxes
Ayuda y soporte técnico
Buscar
Ejecutar...
Cerrar sesión
Apagar
Inicio
Actualizaciones automáticas
Agregar hardware
Agregar o quitar programas
Barra de tareas y menú Inicio
Conexiones de red
Configuración regional y de idioma
Dispositivos de juego
Dispositivos de medios portátiles
Dispositivos de sonido y audio
Escáneres y cámaras
Fecha y hora
Firewall de Windows
Fuentes
Herramientas administrativas
Impresoras y faxes
Licencia
Mouse
Nombres de usuarios y contraseñas almacenados
Opciones de accesibilidad
Opciones de carpeta
Opciones de energía
Opciones de teléfono y módem
Pantalla
Sistema
Tareas programadas
Teclado
Voz
Windows CardSpace
Papelera de reciclaje
3790 (Service Pack 2)
18:23

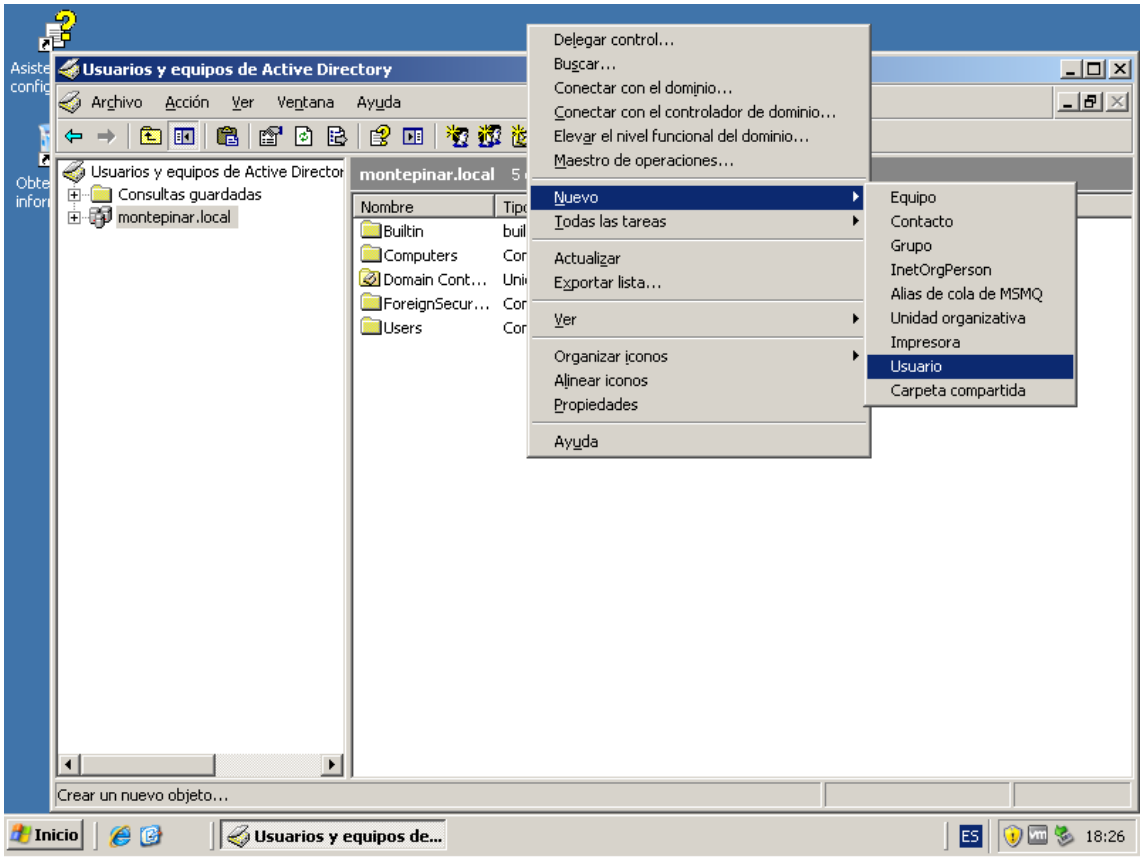
Usuarios y equipos de Active Directory
Archivo
Acción
Ver
Ventana
Ayuda
Usuarios y equipos de Active Director
Consultas guardadas
montepinar.local
montepinar.local
Nombre
Builtin
Computers
Domain Cont...
ForeignSecur...
Users
Delegar control...
Buscar...
Conectar con el dominio...
Conectar con el controlador de dominio...
Elevar el nivel funcional del dominio...
Maestro de operaciones...
Nuevo
Todas las tareas
Actualizar
Exportar lista...
Ver
Organizar iconos
Alinear iconos
Propiedades
Ayuda
Equipo
Contacto
Grupo
InetOrgPerson
Alias de cola de MSMQ
Unidad organizativa
Impresora
Usuario
Carpeta compartida
Crear un nuevo objeto...
Inicio
Usuarios y equipos de...
ES
18:26

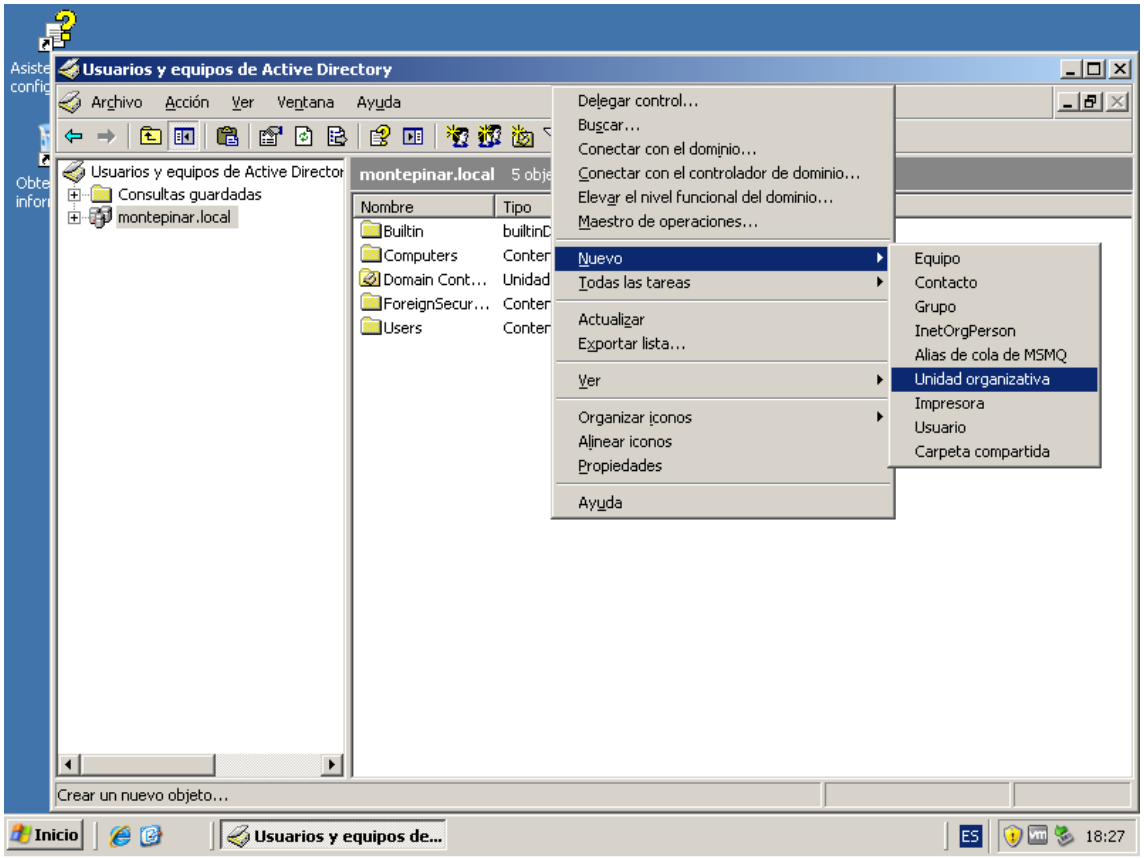
Usuarios y equipos de Active Directory
Archivo
Acción
Ver
Ventana
Ayuda
Usuarios y equipos de Active Director
Consultas guardadas
montepinar.local
montepinar.local
5 obje
Nombre
Tipo
Builtin
builtinD
Computers
Conter
Domain Cont...
Unidad
ForeignSecur...
Conter
Users
Conter
Delegar control...
Buscar...
Conectar con el dominio...
Conectar con el controlador de dominio...
Elevar el nivel funcional del dominio...
Maestro de operaciones...
Nuevo
Todas las tareas
Actualizar
Exportar lista...
Ver
Organizar iconos
Alinear iconos
Propiedades
Ayuda
Equipo
Contacto
Grupo
InetOrgPerson
Alias de cola de MSMQ
Unidad organizativa
Impresora
Usuario
Carpeta compartida
Crear un nuevo objeto...
Inicio
Usuarios y equipos de...
ES
18:27

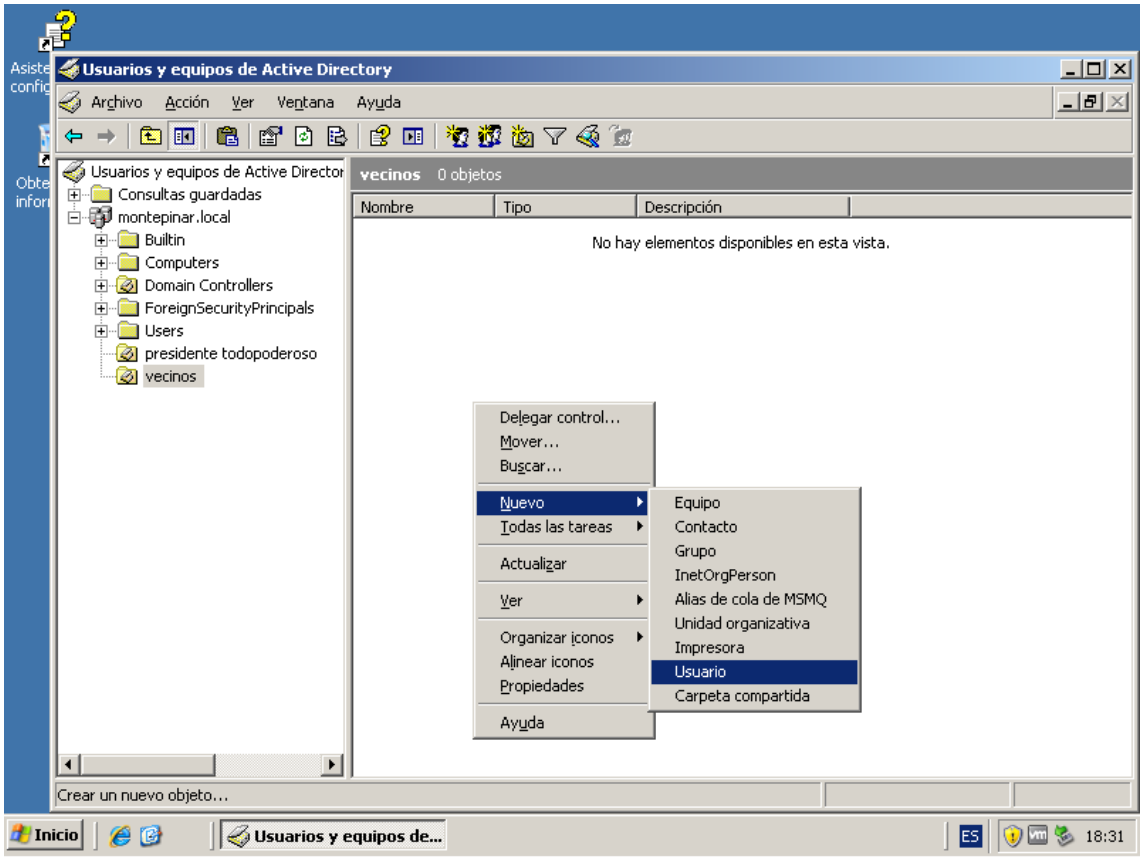
Usuarios y equipos de Active Directory
Archivo Acción Ver Ventana Ayuda
Usuarios y equipos de Active Director
Consultas guardadas
montepinar.local
Builtin
Computers
Domain Controllers
ForeignSecurityPrincipals
Users
presidente todopoderoso
vecinos
vecinos 0 objetos
Nombre Tipo Descripción
No hay elementos disponibles en esta vista.
Delegar control...
Mover...
Buscar...
Nuevo
Todas las tareas
Actualizar
Ver
Organizar iconos
Alinear iconos
Propiedades
Ayuda
Equipo
Contacto
Grupo
InetOrgPerson
Alias de cola de MSMQ
Unidad organizativa
Impresora
Usuario
Carpeta compartida
Crear un nuevo objeto...
Inicio
Usuarios y equipos de...
ES
18:31

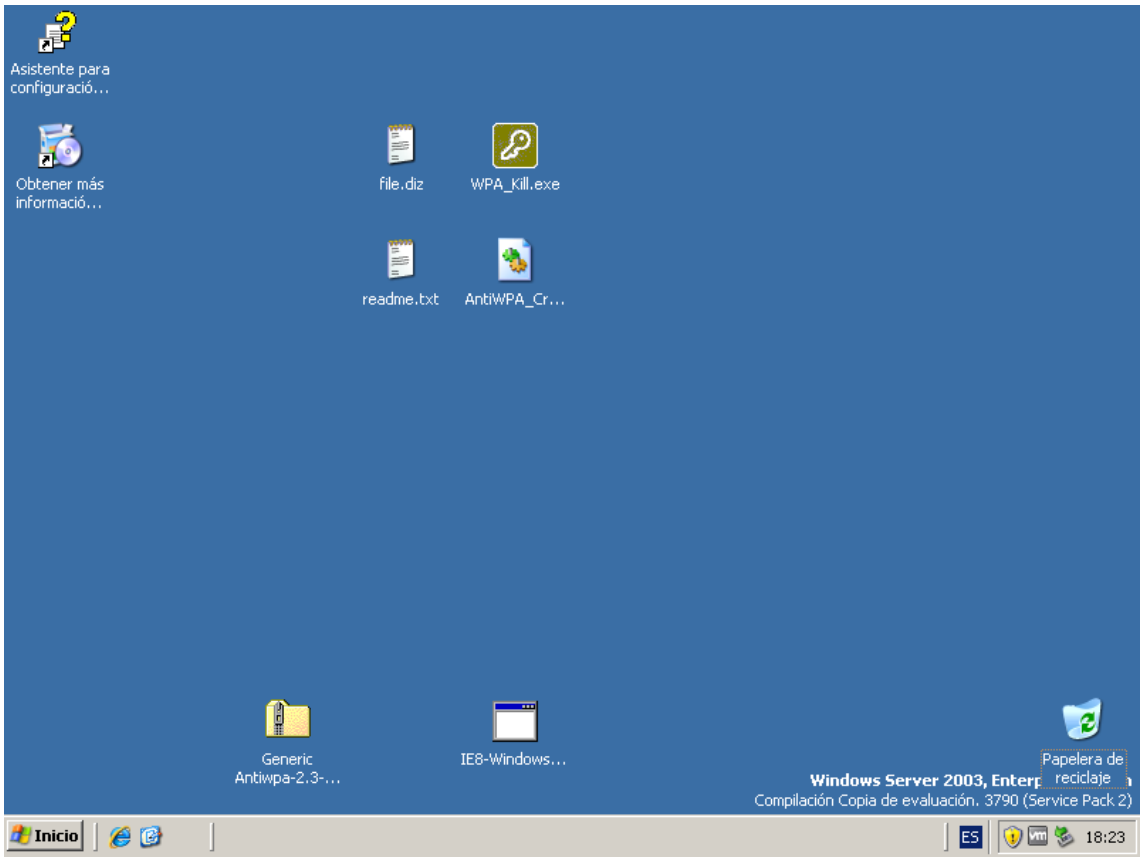
Asistente para configuració...
Obtener más informació...
file.diz
WPA_Kill.exe
readme.txt
AntiWPA_Cr...
Generic Antiwpa-2.3-...
IE8-Windows...
Papelera de reciclaje
Windows Server 2003, Enterp
Compilación Copia de evaluación. 3790 (Service Pack 2)
Inicio
ES
18:23

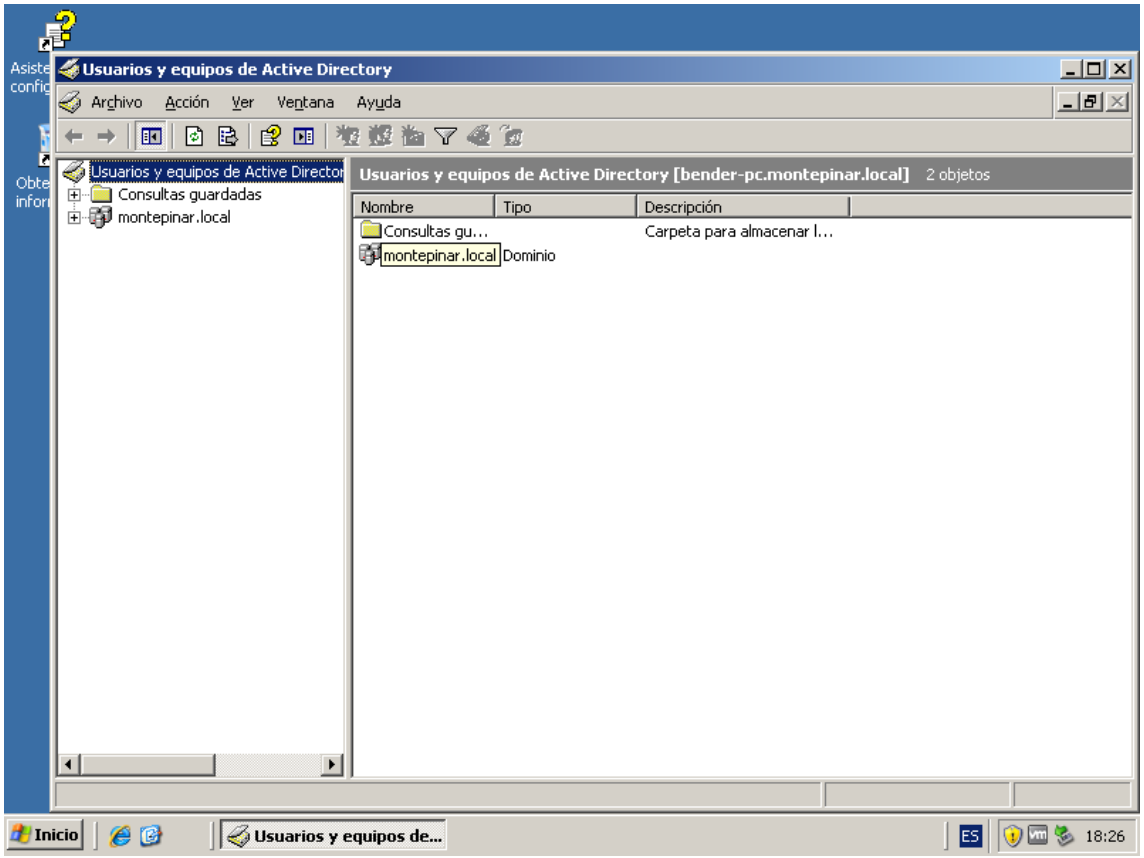
Usuarios y equipos de Active Directory
Archivo Acción Ver Ventana Ayuda
Usuarios y equipos de Active Director
Consultas guardadas
montepinar.local
Usuarios y equipos de Active Directory [bender-pc.montepinar.local] 2 objetos
Nombre Tipo Descripción
Consultas gu... Carpeta para almacenar l...
montepinar.local Dominio
Inicio
Usuarios y equipos de...
ES
18:26

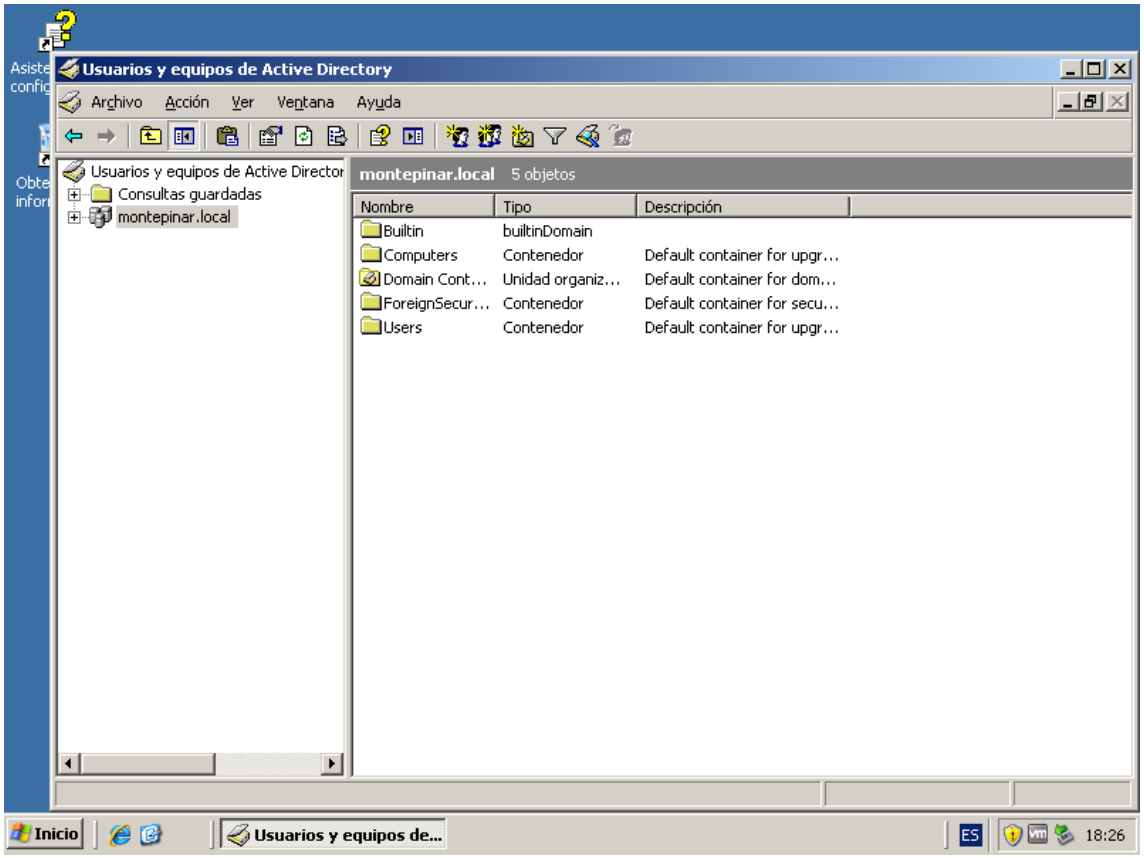
Usuarios y equipos de Active Directory
Archivo Acción Ver Ventana Ayuda
Usuarios y equipos de Active Director
Consultas guardadas
montepinar.local
montepinar.local 5 objetos
Nombre Tipo Descripción
Builtin builtinDomain
Computers Contenedor Default container for upgr...
Domain Cont... Unidad organiz... Default container for dom...
ForeignSecur... Contenedor Default container for secu...
Users Contenedor Default container for upgr...
Inicio
Usuarios y equipos de...
ES
18:26

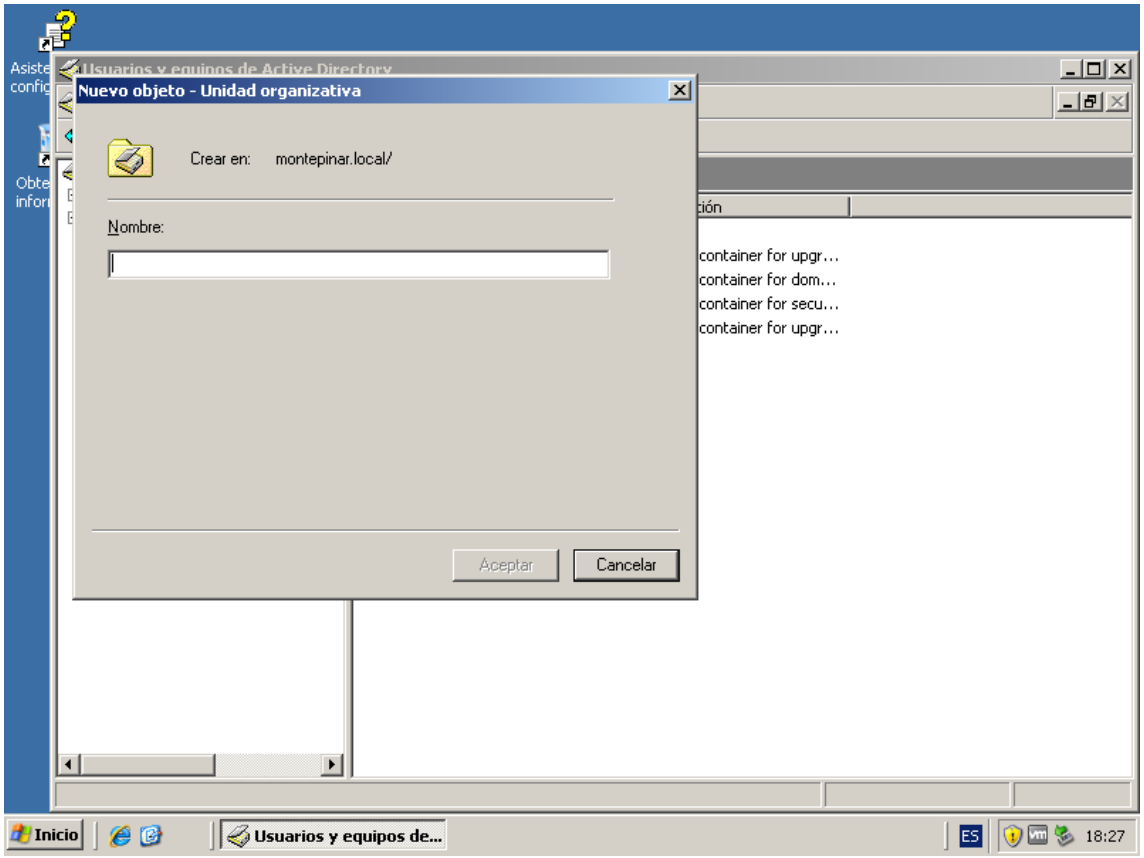
Nuevo objeto - Unidad organizativa
Crear en: montepinar.local/
Nombre:
Aceptar
Cancelar
container for upgr...
container for dom...
container for secu...
container for upgr...
Inicio
Usuarios y equipos de...
ES
18:27

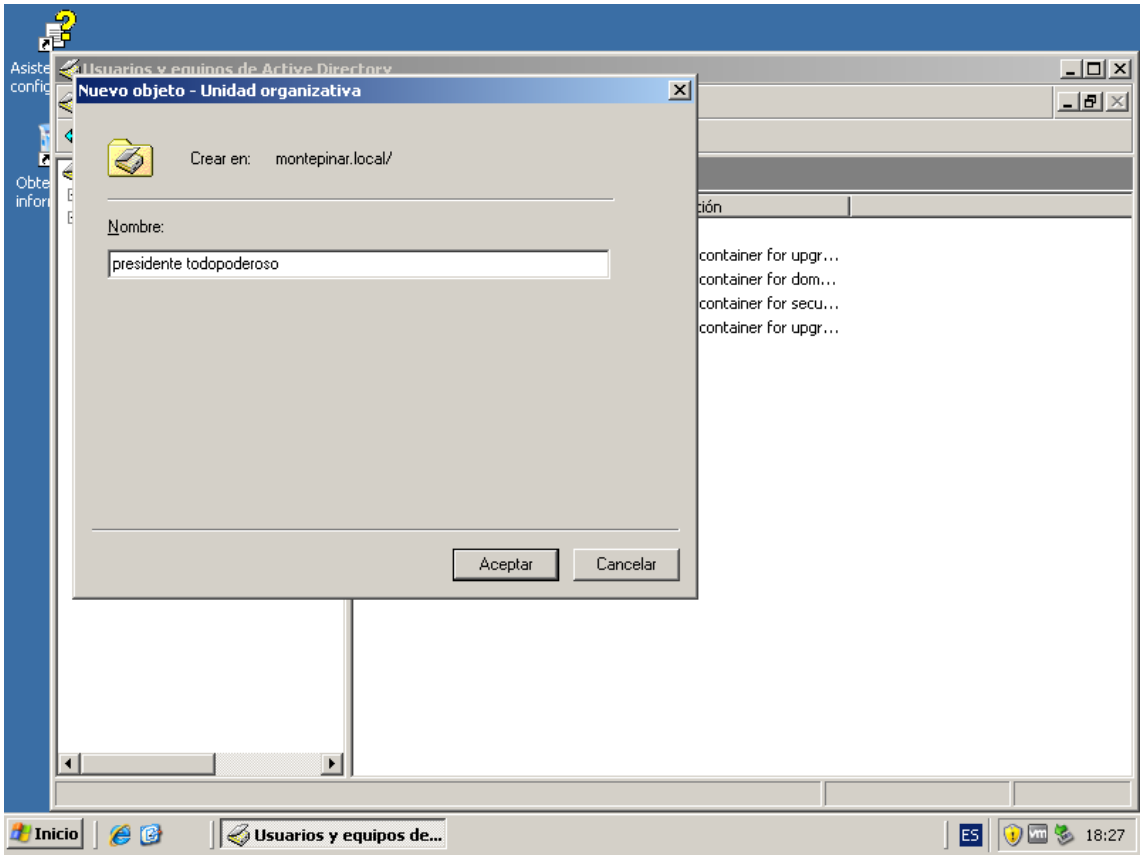
Nuevo objeto - Unidad organizativa
Crear en: montepinar.local/
Nombre:
presidente todopoderoso
Aceptar
Cancelar
container for upgr...
container for dom...
container for secu...
container for upgr...
Inicio
Usuarios y equipos de...
ES
18:27

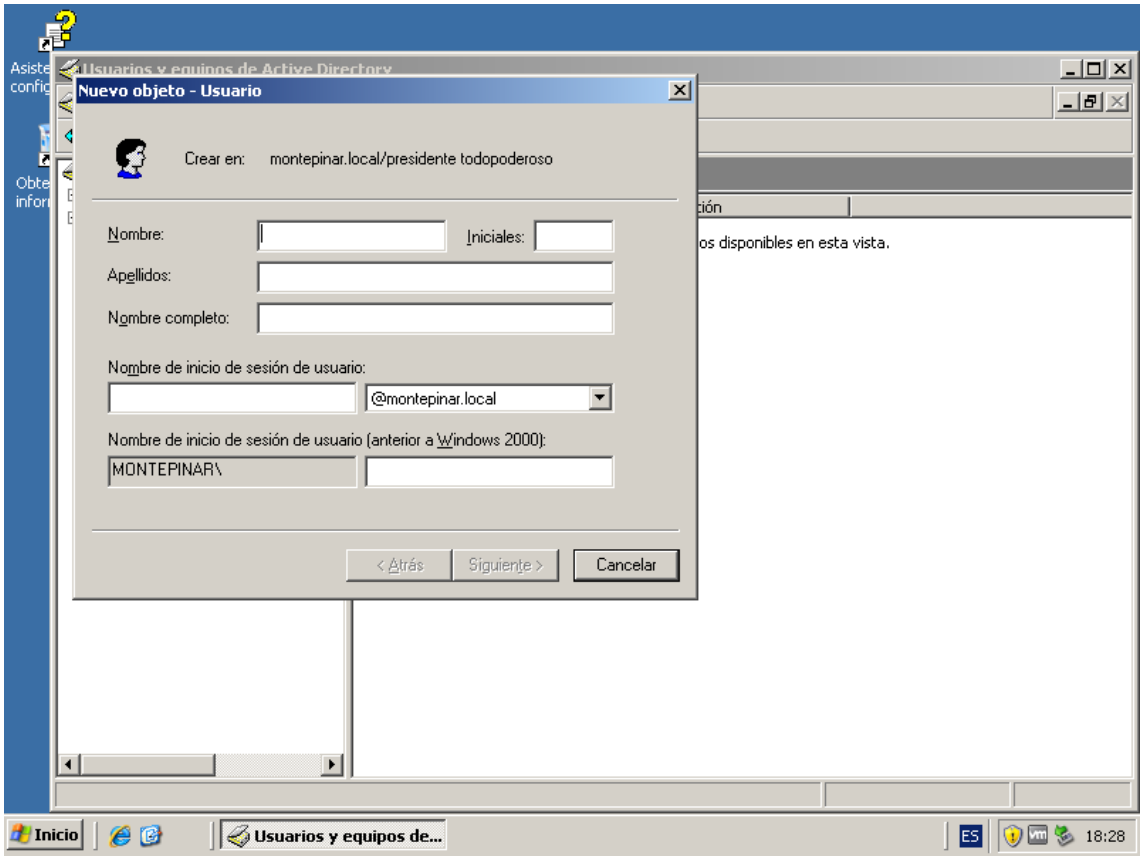
Usuarios y equipos de Active Directory
Nuevo objeto - Usuario
Crear en: montepinar.local/presidente todopoderoso
Nombre:
Iniciales:
Apellidos:
Nombre completo:
Nombre de inicio de sesión de usuario:
@montepinar.local
Nombre de inicio de sesión de usuario (anterior a Windows 2000):
MONTEPINAR\
< Atrás
Siguiente >
Cancelar
Inicio
Usuarios y equipos de...
ES
18:28

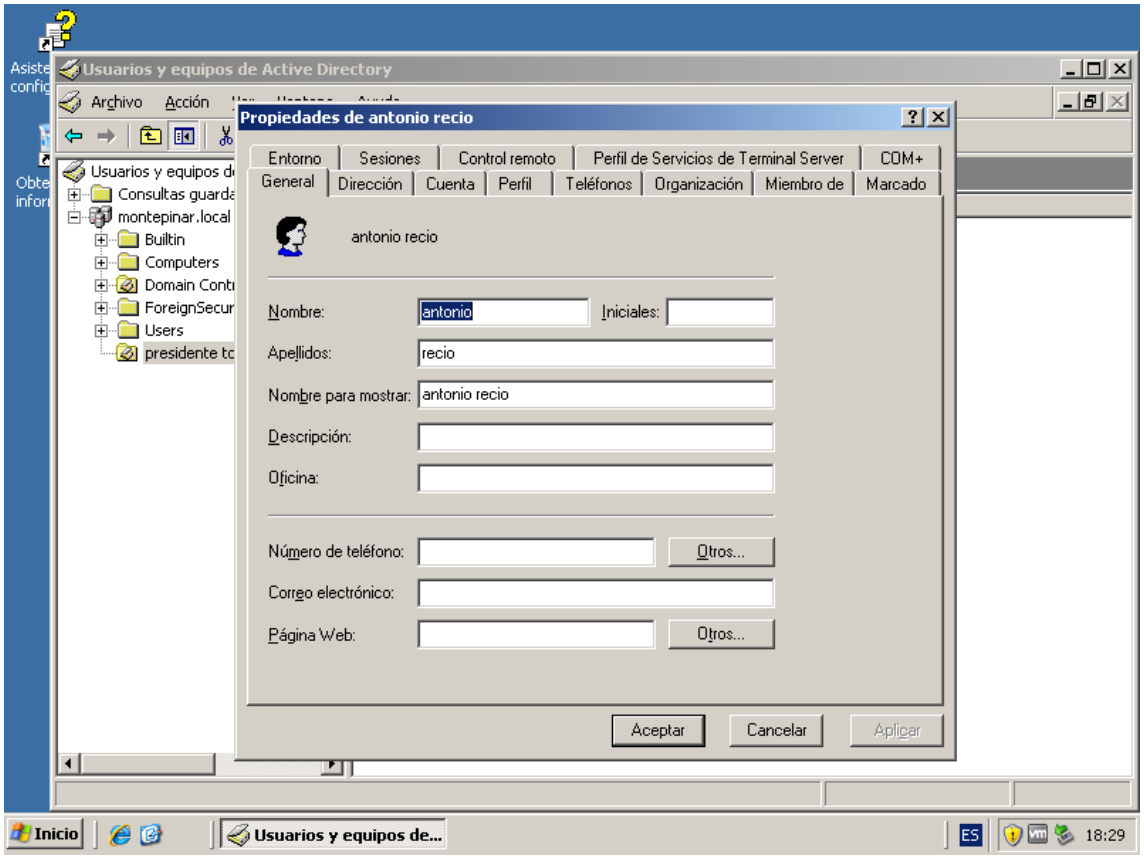
Usuarios y equipos de Active Directory
Archivo
Acción
Propiedades de antonio recio
Entorno
Sesiones
Control remoto
Perfil de Servicios de Terminal Server
COM+
General
Dirección
Cuenta
Perfil
Teléfonos
Organización
Miembro de
Marcado
antonio recio
Nombre:
antonio
Iniciales:
Apellidos:
recio
Nombre para mostrar:
antonio recio
Descripción:
Oficina:
Número de teléfono:
Otros...
Correo electrónico:
Página Web:
Otros...
Aceptar
Cancelar
Aplicar
Usuarios y equipos de Active Directory
Consultas guarda
montepinar.local
Builtin
Computers
Domain Contr
ForeignSecur
Users
presidente to
Inicio
Usuarios y equipos de...
ES
18:29

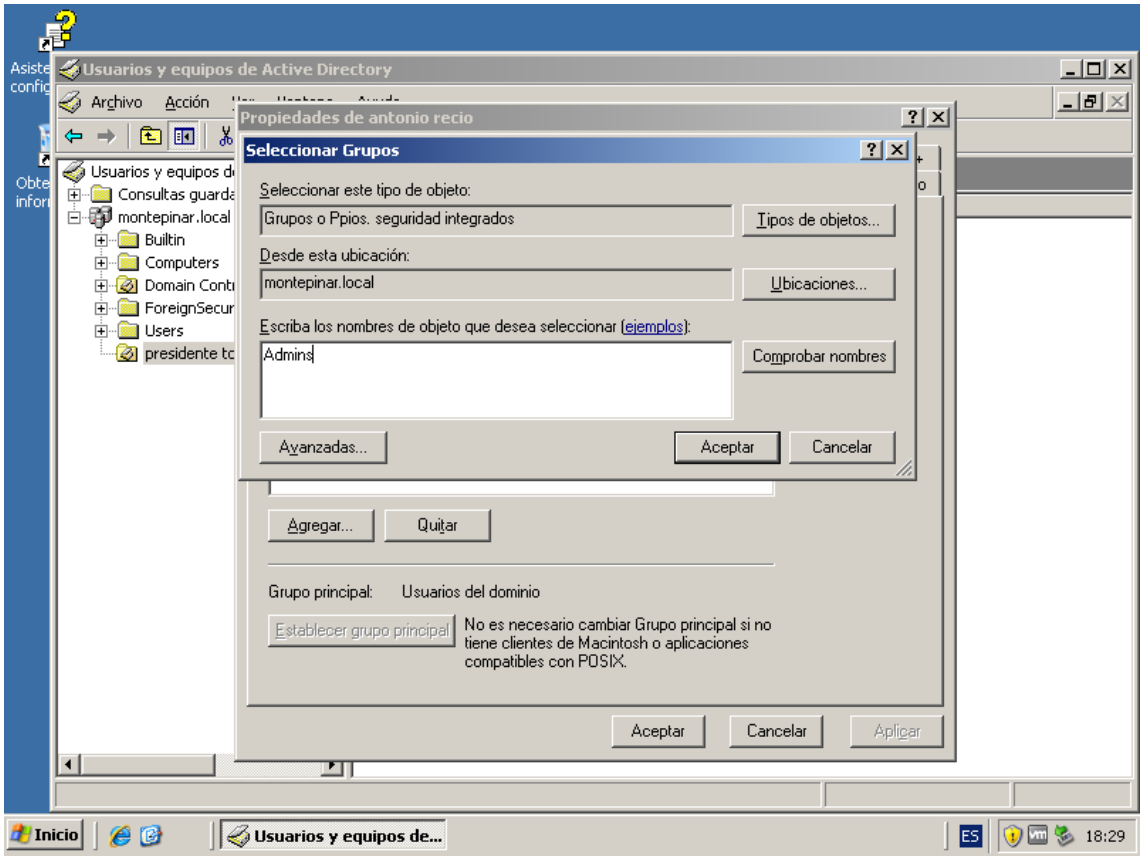
Usuarios y equipos de Active Directory
Archivo
Acción
Propiedades de antonio recio
Seleccionar Grupos
Seleccionar este tipo de objeto:
Grupos o Ppios. seguridad integrados
Tipos de objetos...
Desde esta ubicación:
montepinar.local
Ubicaciones...
Escriba los nombres de objeto que desea seleccionar (ejemplos):
Admins
Comprobar nombres
Avanzadas...
Aceptar
Cancelar
Agregar...
Quitar
Grupo principal:
Usuarios del dominio
Establecer grupo principal
No es necesario cambiar Grupo principal si no tiene clientes de Macintosh o aplicaciones compatibles con POSIX.
Aceptar
Cancelar
Aplicar
Usuarios y equipos de Active Directory
Consultas guarda
montepinar.local
Builtin
Computers
Domain Contr
ForeignSecur
Users
presidente to
Inicio
Usuarios y equipos de...
ES
18:29

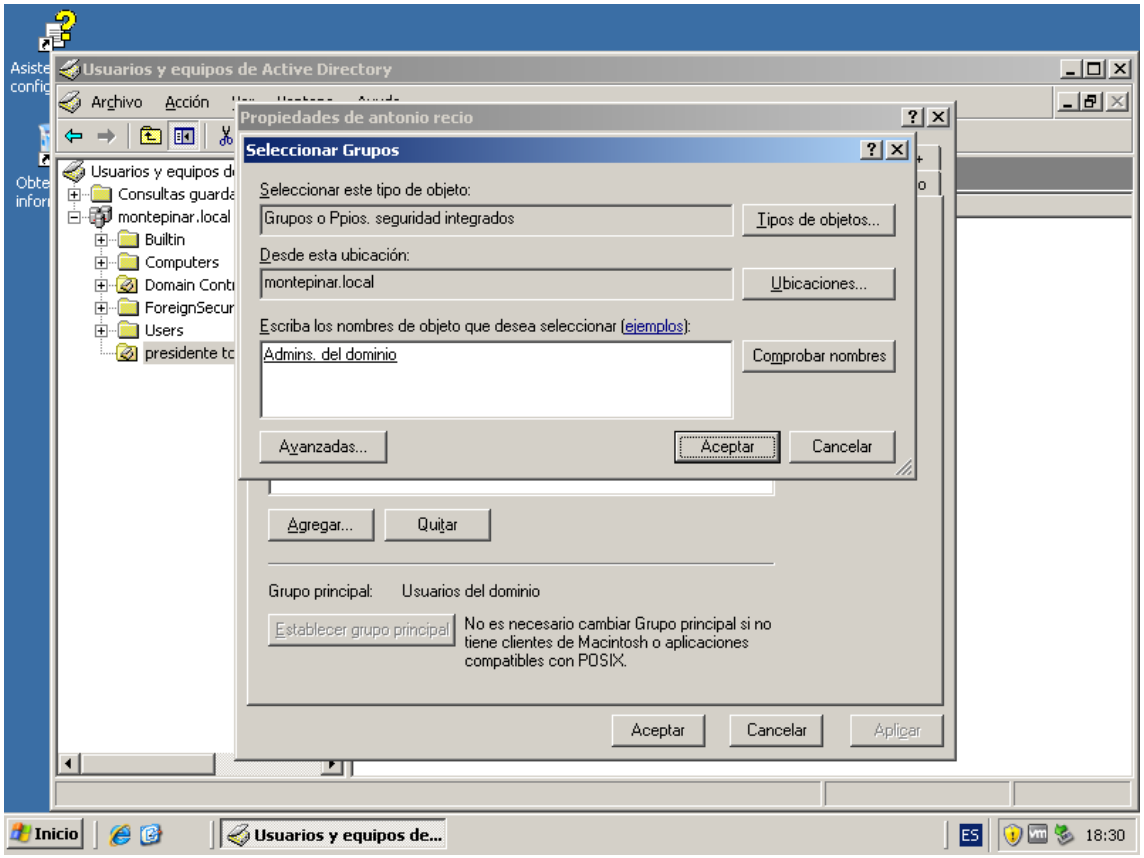
Usuarios y equipos de Active Directory
Archivo
Acción
Propiedades de antonio recio
Seleccionar Grupos
Seleccionar este tipo de objeto:
Grupos o Ppios. seguridad integrados
Tipos de objetos...
Desde esta ubicación:
montepinar.local
Ubicaciones...
Escriba los nombres de objeto que desea seleccionar (ejemplos):
Admins. del dominio
Comprobar nombres
Avanzadas...
Aceptar
Cancelar
Agregar...
Quitar
Grupo principal:
Usuarios del dominio
Establecer grupo principal
No es necesario cambiar Grupo principal si no tiene clientes de Macintosh o aplicaciones compatibles con POSIX.
Aceptar
Cancelar
Aplicar
Usuarios y equipos de Active Directory
Consultas guarda
montepinar.local
Builtin
Computers
Domain Contr
ForeignSecur
Users
presidente to
Inicio
Usuarios y equipos de...
ES
18:30

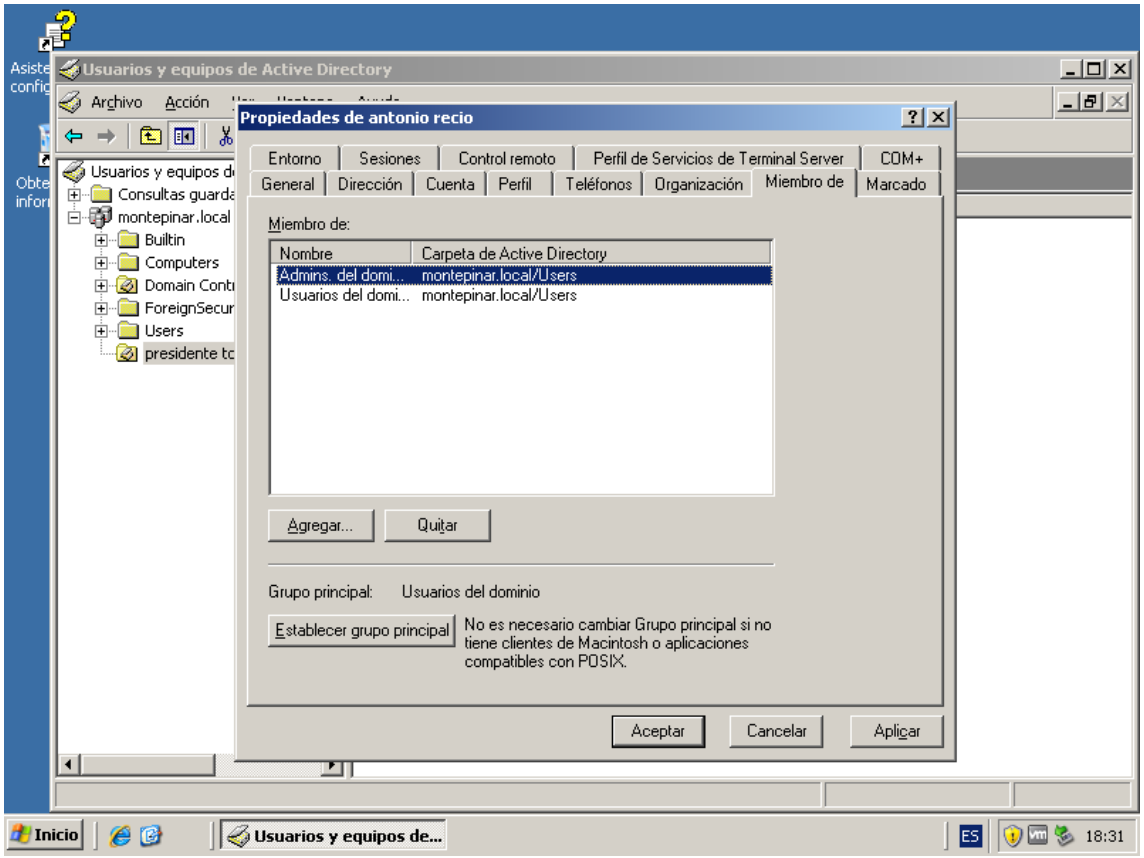
Usuarios y equipos de Active Directory
Archivo
Acción
Propiedades de antonio recio
Entorno
Sesiones
Control remoto
Perfil de Servicios de Terminal Server
COM+
General
Dirección
Cuenta
Perfil
Teléfonos
Organización
Miembro de
Marcado
Miembro de:
Nombre
Carpeta de Active Directory
Admins. del domi...
montepinar.local/Users
Usuarios del domi...
montepinar.local/Users
Agregar...
Quitar
Grupo principal:
Usuarios del dominio
Establecer grupo principal
No es necesario cambiar Grupo principal si no tiene clientes de Macintosh o aplicaciones compatibles con POSIX.
Aceptar
Cancelar
Aplicar
Usuarios y equipos de Active Directory
Consultas guarda
montepinar.local
Builtin
Computers
Domain Contr
ForeignSecur
Users
presidente to
Inicio
Usuarios y equipos de...
ES
18:31

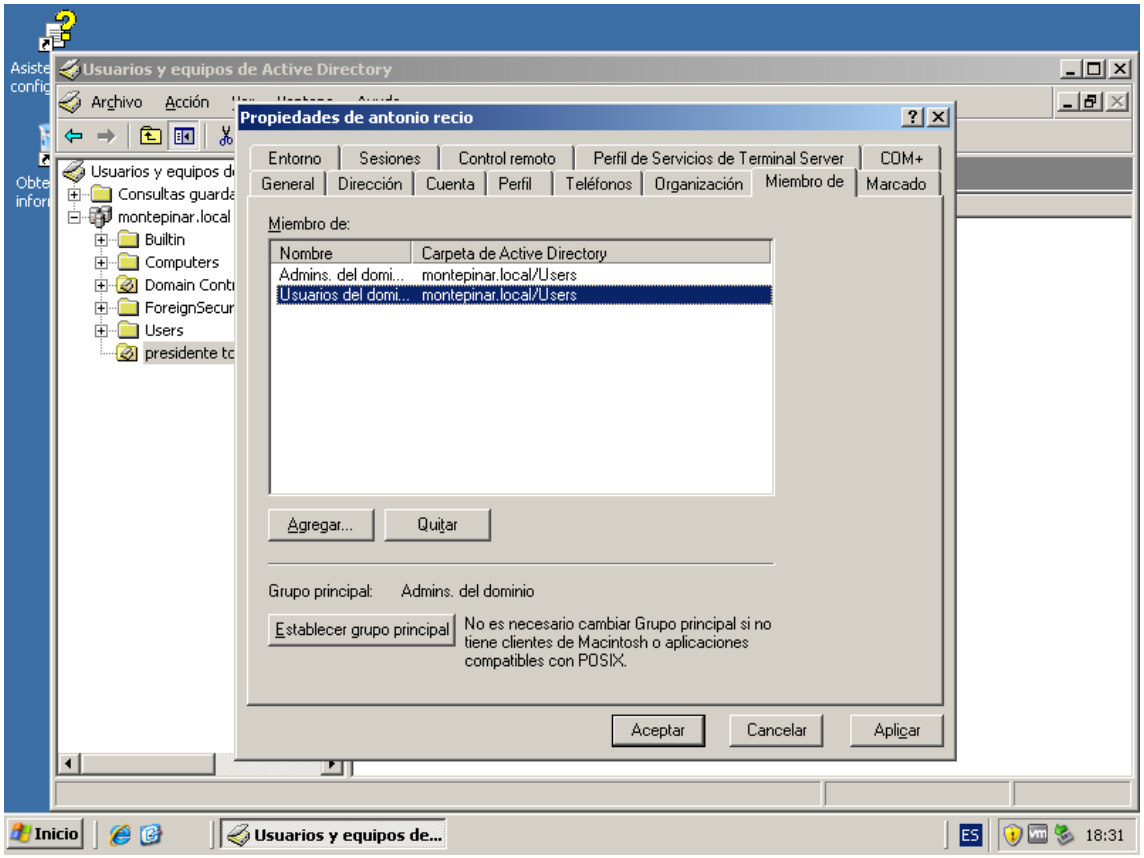
Usuarios y equipos de Active Directory
Archivo
Acción
Propiedades de antonio recio
Entorno
Sesiones
Control remoto
Perfil de Servicios de Terminal Server
COM+
General
Dirección
Cuenta
Perfil
Teléfonos
Organización
Miembro de
Marcado
Miembro de:
Nombre
Carpeta de Active Directory
Admins. del domi...
montepinar.local/Users
Usuarios del domi...
montepinar.local/Users
Agregar...
Quitar
Grupo principal:
Admins. del dominio
Establecer grupo principal
No es necesario cambiar Grupo principal si no tiene clientes de Macintosh o aplicaciones compatibles con POSIX.
Aceptar
Cancelar
Aplicar
Usuarios y equipos de Active Directory
Consultas guarda
montepinar.local
Builtin
Computers
Domain Contr
ForeignSecur
Users
presidente to
Inicio
Usuarios y equipos de...
ES
18:31

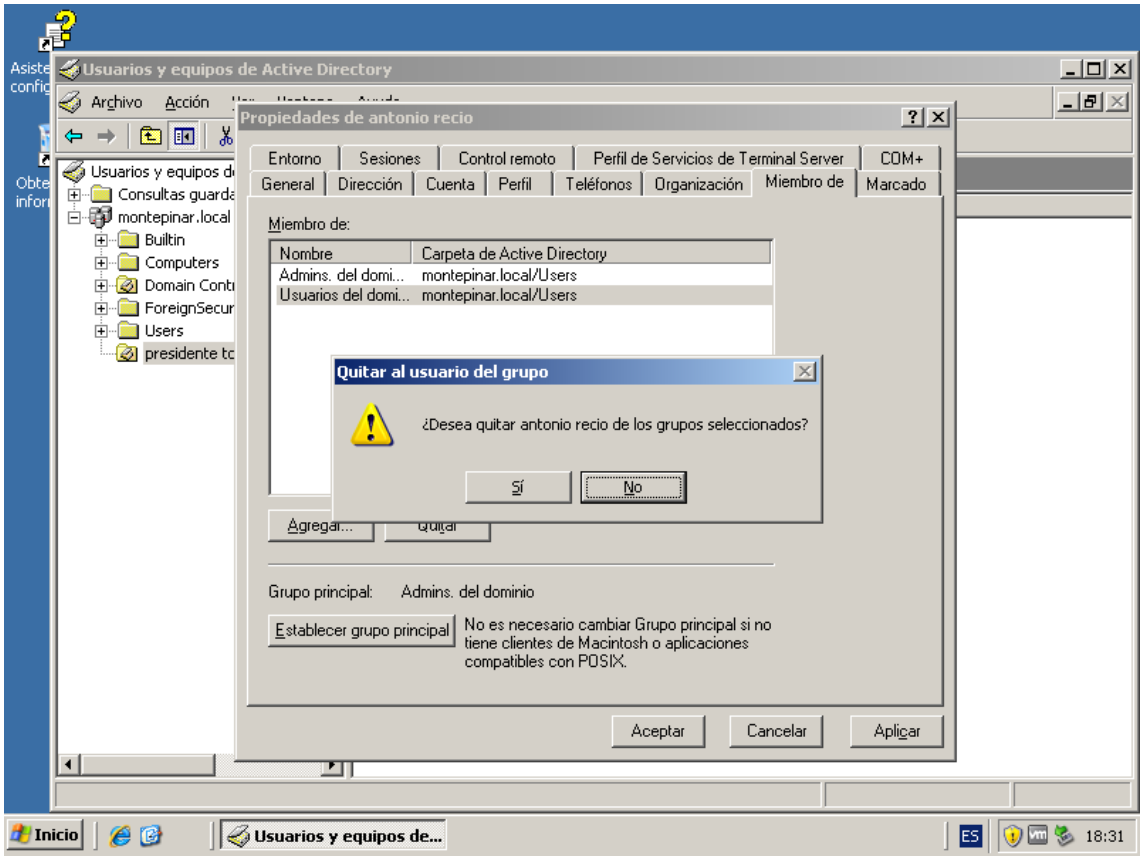
Usuarios y equipos de Active Directory
Archivo
Acción
Propiedades de antonio recio
Entorno
Sesiones
Control remoto
Perfil de Servicios de Terminal Server
COM+
General
Dirección
Cuenta
Perfil
Teléfonos
Organización
Miembro de
Marcado
Miembro de:
Nombre
Carpeta de Active Directory
Admins. del domi...
montepinar.local/Users
Usuarios del domi...
montepinar.local/Users
Quitar al usuario del grupo
¿Desea quitar antonio recio de los grupos seleccionados?
Sí
No
Agregar...
Quitar
Grupo principal:
Admins. del dominio
Establecer grupo principal
No es necesario cambiar Grupo principal si no tiene clientes de Macintosh o aplicaciones compatibles con POSIX.
Aceptar
Cancelar
Aplicar
Usuarios y equipos de...
Inicio
ES
18:31

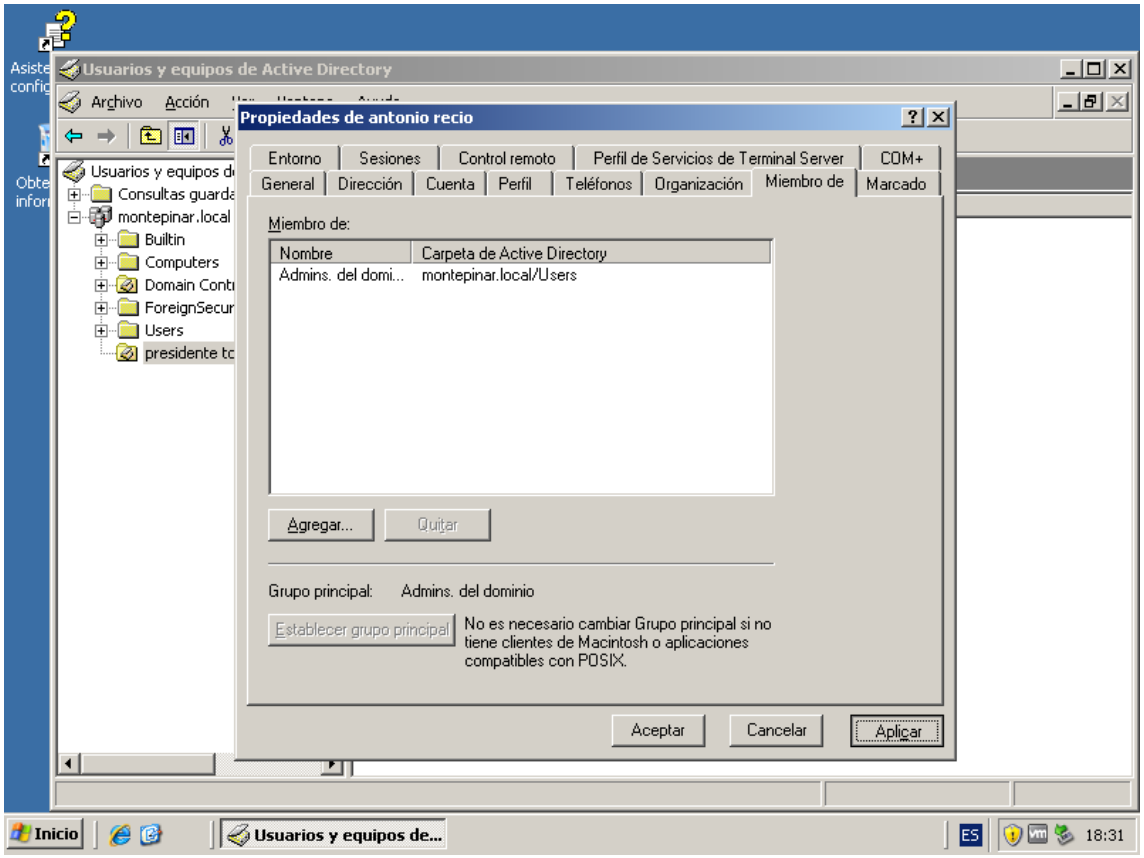
Usuarios y equipos de Active Directory
Archivo
Acción
Propiedades de antonio recio
Entorno
Sesiones
Control remoto
Perfil de Servicios de Terminal Server
COM+
General
Dirección
Cuenta
Perfil
Teléfonos
Organización
Miembro de
Marcado
Miembro de:
Nombre
Carpeta de Active Directory
Admins. del domi...
montepinar.local/Users
Agregar...
Quitar
Grupo principal:
Admins. del dominio
Establecer grupo principal
No es necesario cambiar Grupo principal si no tiene clientes de Macintosh o aplicaciones compatibles con POSIX.
Aceptar
Cancelar
Aplicar
Usuarios y equipos de...
Inicio
ES
18:31

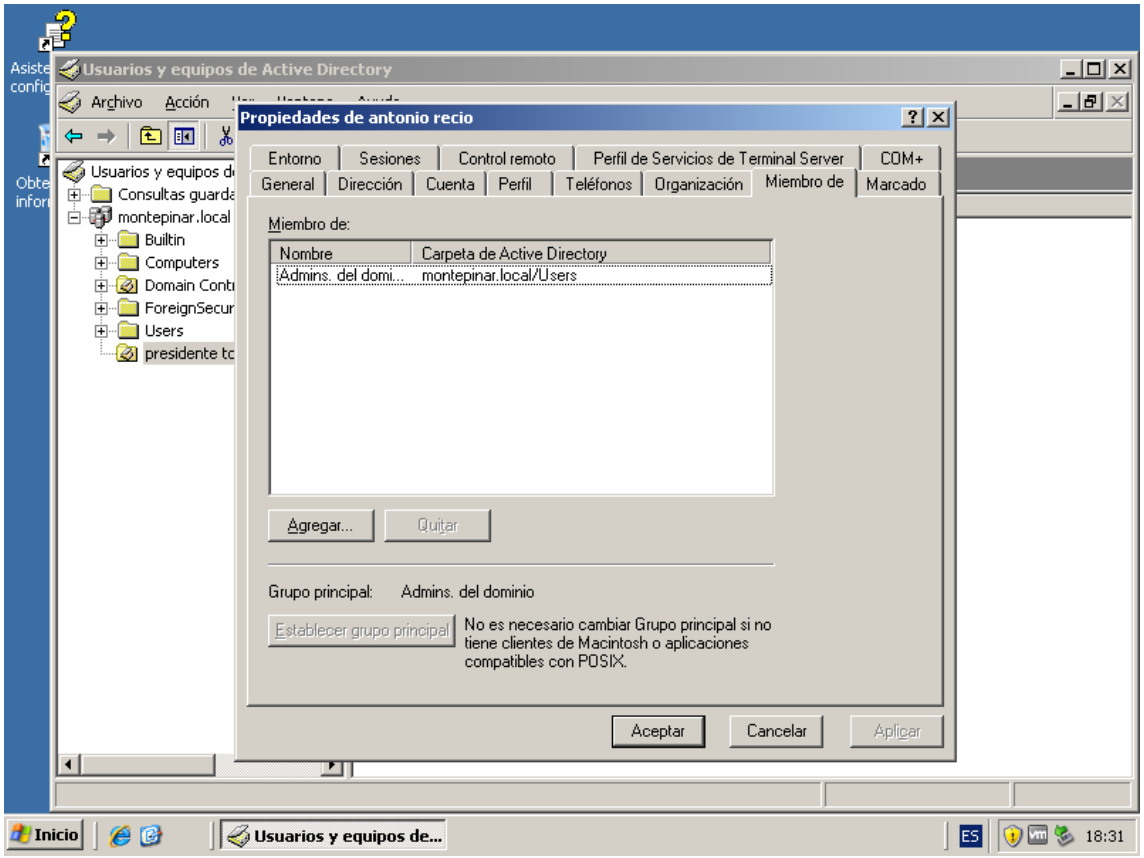
Usuarios y equipos de Active Directory
Archivo Acción
Propiedades de antonio recio
Entorno Sesiones Control remoto Perfil de Servicios de Terminal Server COM+
General Dirección Cuenta Perfil Teléfonos Organización Miembro de Marcado
Miembro de:
Nombre Carpeta de Active Directory
Admins. del domi... montepinar.local/Users
Agregar... Quitar
Grupo principal: Admins. del dominio
Establecer grupo principal
No es necesario cambiar Grupo principal si no tiene clientes de Macintosh o aplicaciones compatibles con POSIX.
Aceptar Cancelar Aplicar
Usuarios y equipos de...
Inicio
18:31

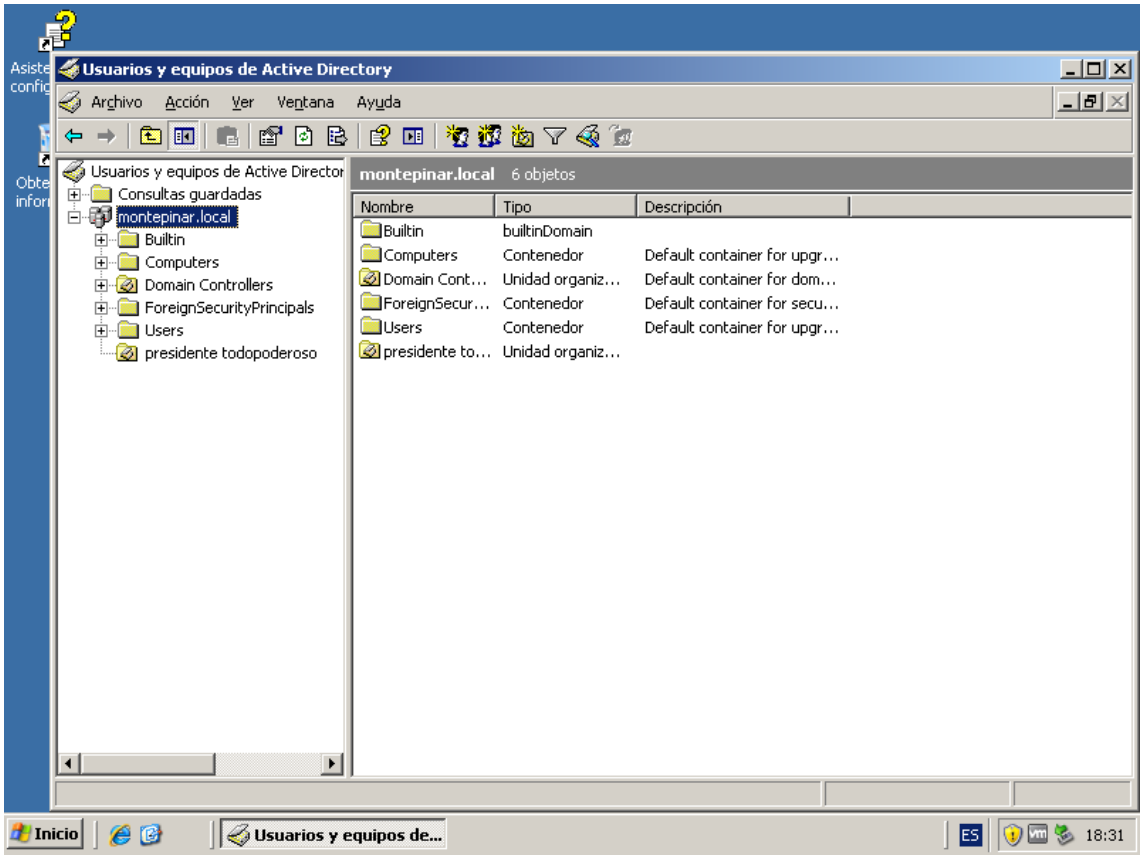
Usuarios y equipos de Active Directory
Archivo Acción Ver Ventana Ayuda
Usuarios y equipos de Active Director
Consultas guardadas
montepinar.local
Builtin
Computers
Domain Controllers
ForeignSecurityPrincipals
Users
presidente todopoderoso
montepinar.local 6 objetos
Nombre Tipo Descripción
Builtin builtinDomain
Computers Contenedor Default container for upgr...
Domain Cont... Unidad organiz... Default container for dom...
ForeignSecur... Contenedor Default container for secu...
Users Contenedor Default container for upgr...
presidente to... Unidad organiz...
Usuarios y equipos de...
Inicio
18:31

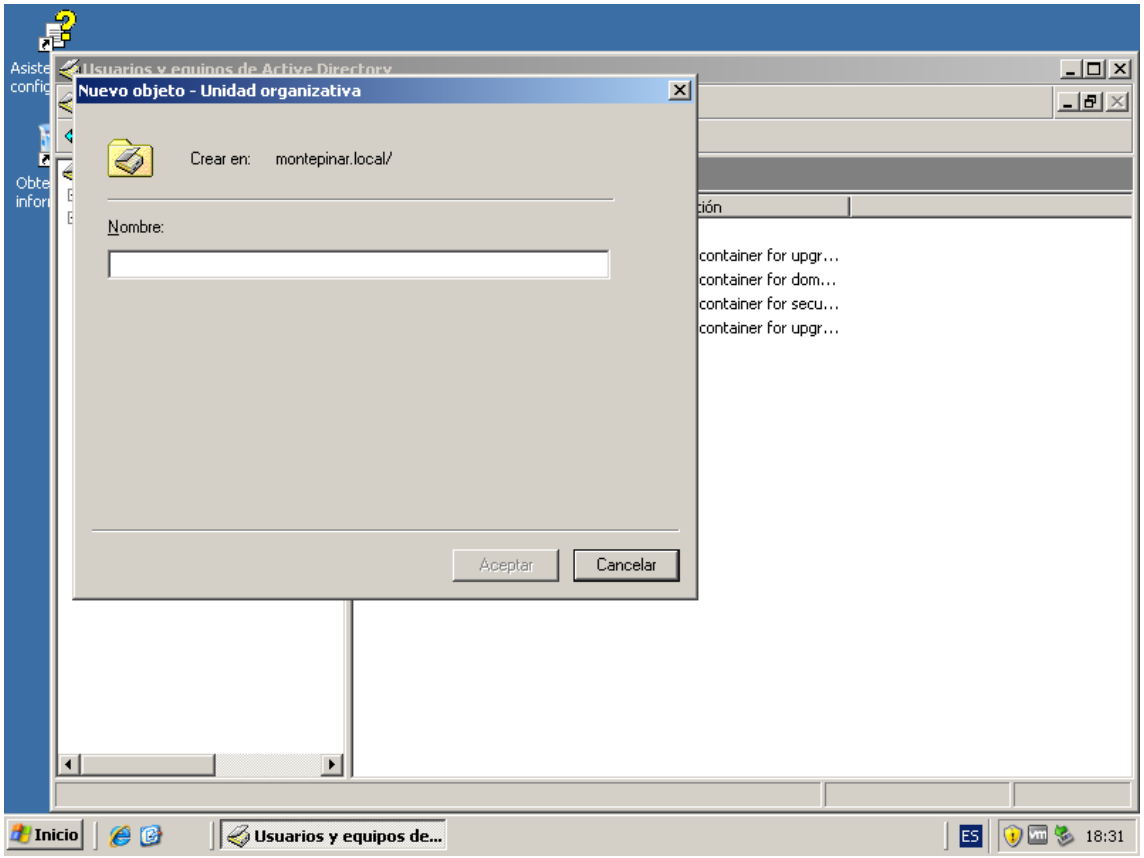
Nuevo objeto - Unidad organizativa
Crear en: montepinar.local/
Nombre:
Aceptar
Cancelar
container for upgr...
container for dom...
container for secu...
container for upgr...
Inicio
Usuarios y equipos de...
ES
18:31

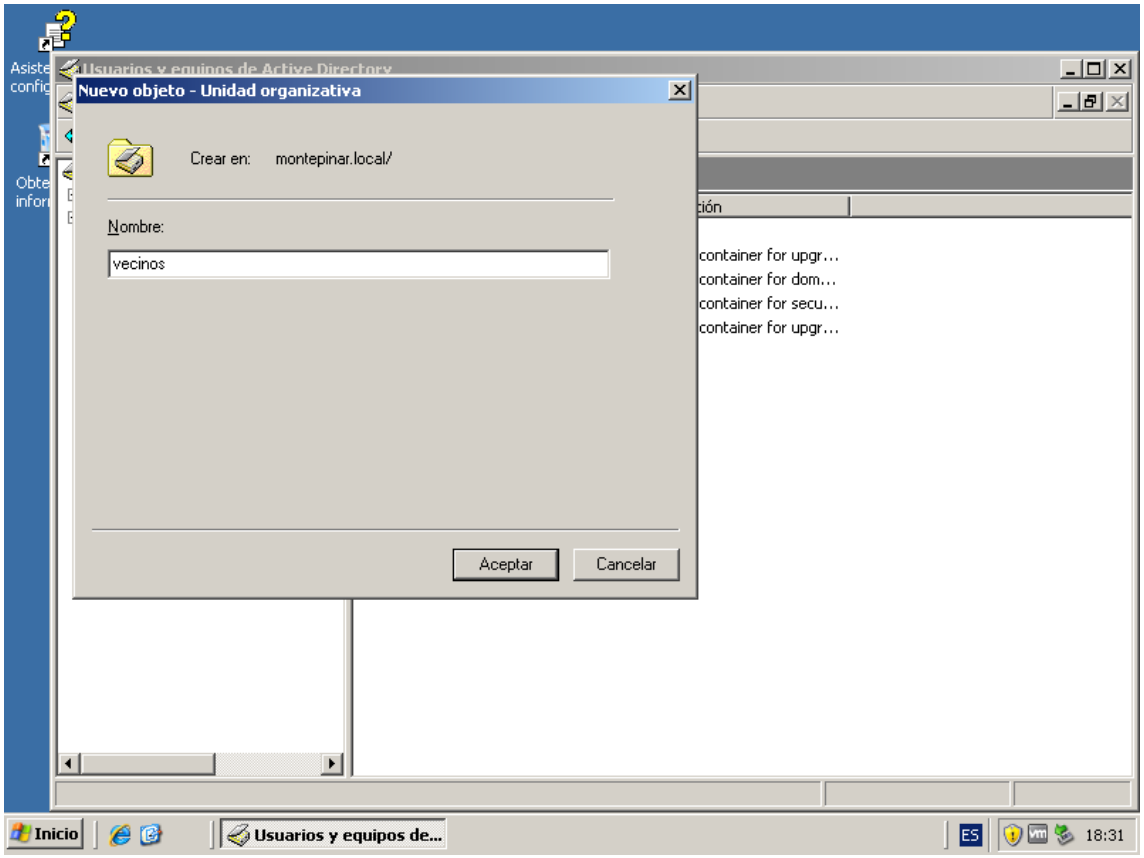
Nuevo objeto - Unidad organizativa
Crear en: montepinar.local/
Nombre:
vecinos
Aceptar
Cancelar
container for upgr...
container for dom...
container for secu...
container for upgr...
Inicio
Usuarios y equipos de...
ES
18:31

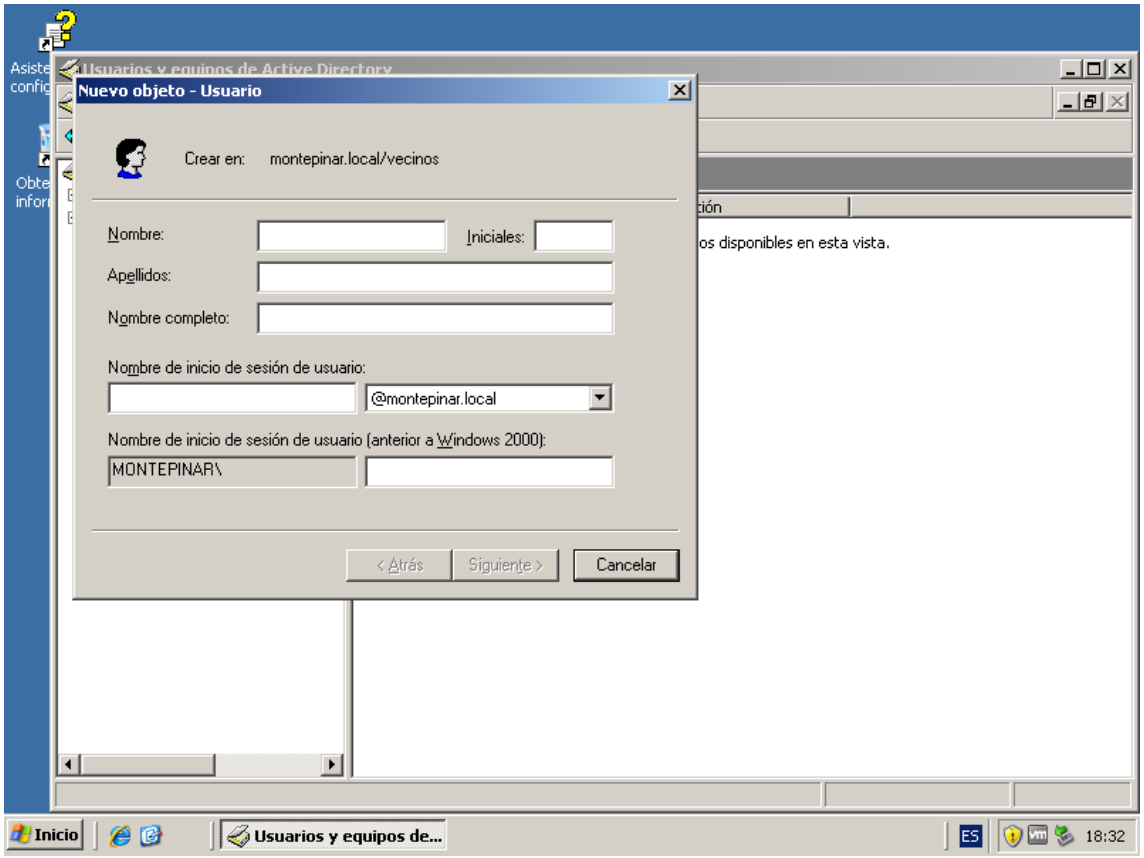
Nuevo objeto - Usuario
Crear en: montepinar.local/vecinos
Nombre:
Iniciales:
Apellidos:
Nombre completo:
Nombre de inicio de sesión de usuario:
@montepinar.local
Nombre de inicio de sesión de usuario (anterior a Windows 2000):
MONTEPINAR\
< Atrás
Siguiente >
Cancelar
Inicio
Usuarios y equipos de...
ES
18:32

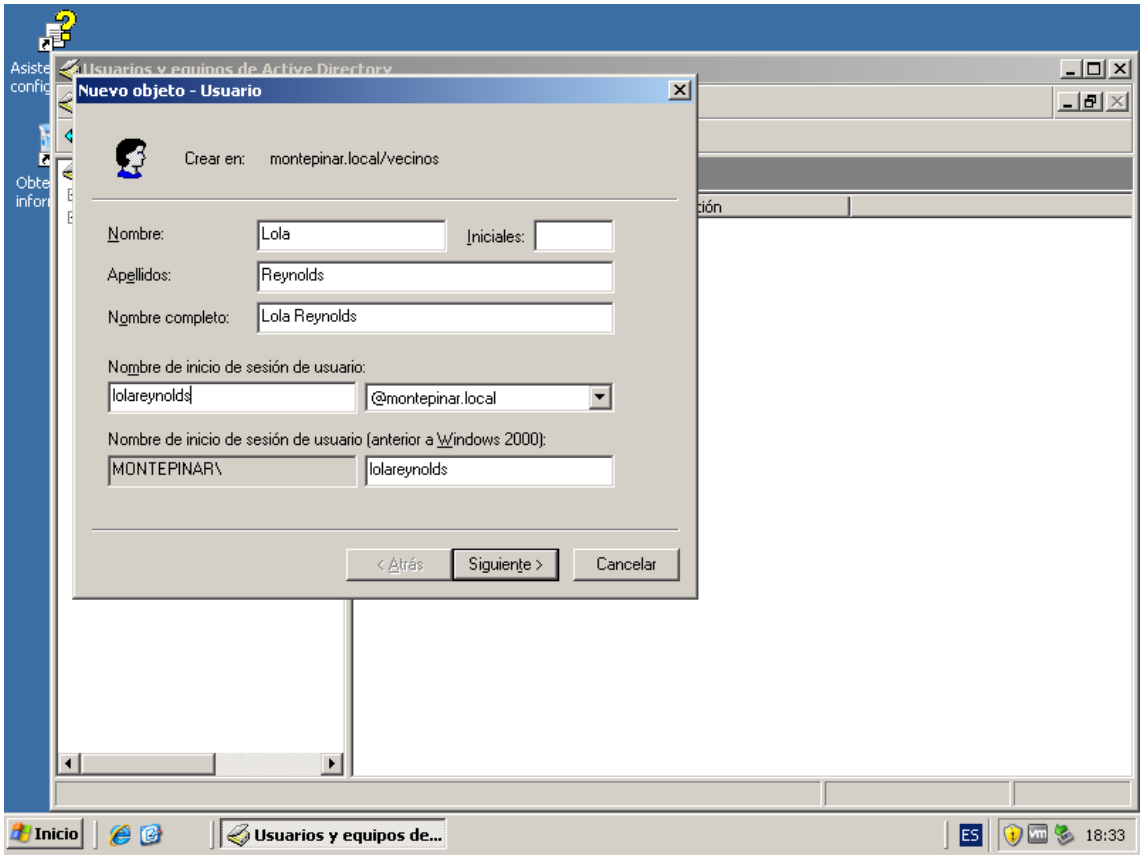
Nuevo objeto - Usuario
Crear en: montepinar.local/vecinos
Nombre:
Lola
Iniciales:
Apellidos:
Reynolds
Nombre completo:
Lola Reynolds
Nombre de inicio de sesión de usuario:
lolareynolds
@montepinar.local
Nombre de inicio de sesión de usuario (anterior a Windows 2000):
MONTEPINAR\
lolareynolds
< Atrás
Siguiente >
Cancelar
Inicio
Usuarios y equipos de...
ES
18:33

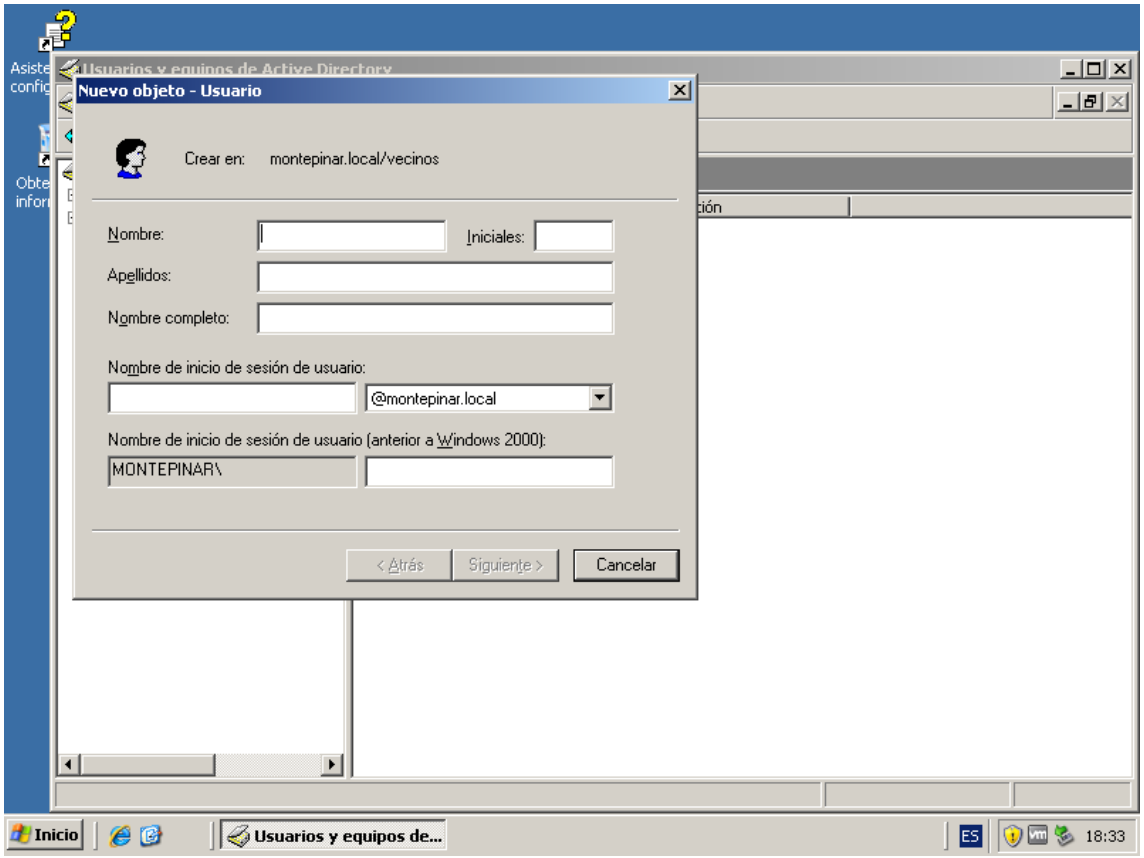
Nuevo objeto - Usuario
Crear en: montepinar.local/vecinos
Nombre:
Iniciales:
Apellidos:
Nombre completo:
Nombre de inicio de sesión de usuario:
@montepinar.local
Nombre de inicio de sesión de usuario (anterior a Windows 2000):
MONTEPINAR\
< Atrás
Siguiente >
Cancelar
Inicio
Usuarios y equipos de...
ES
18:33

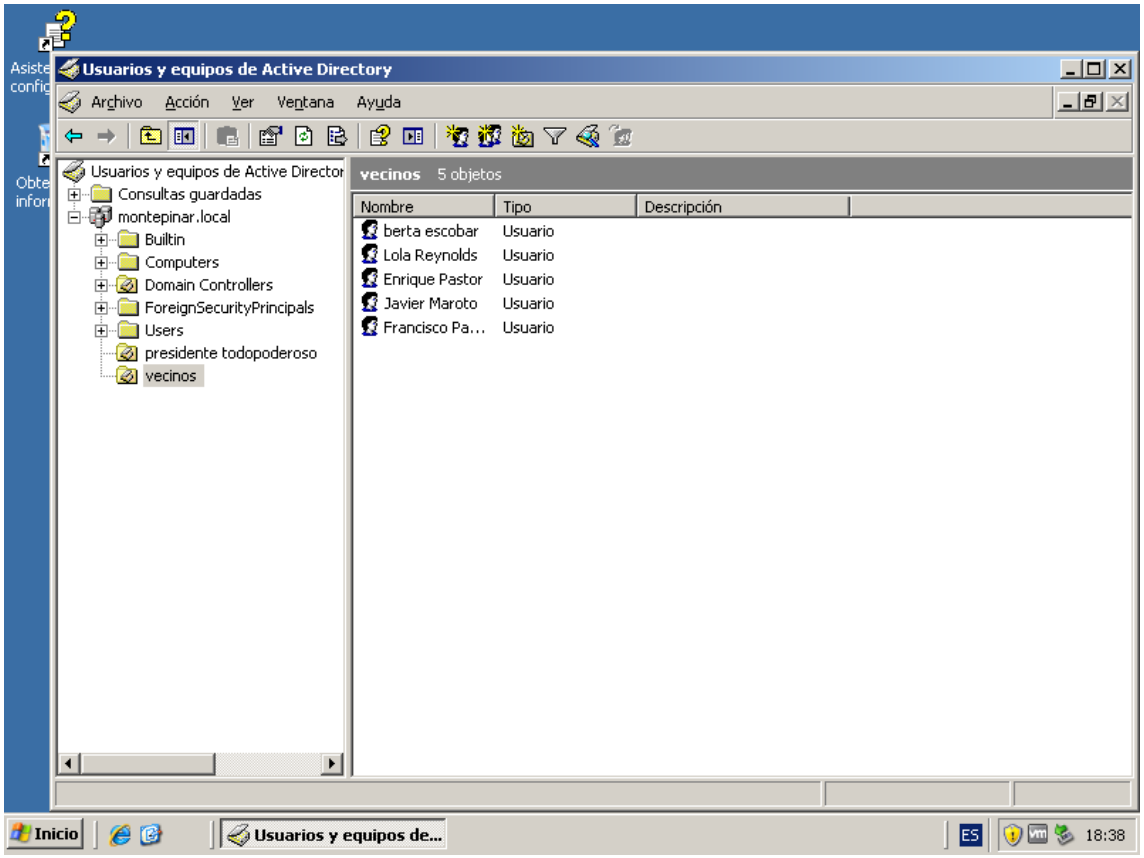
Usuarios y equipos de Active Directory
Archivo
Acción
Ver
Ventana
Ayuda
Usuarios y equipos de Active Director
Consultas guardadas
montepinar.local
Builtin
Computers
Domain Controllers
ForeignSecurityPrincipals
Users
presidente todopoderoso
vecinos
vecinos 5 objetos
Nombre
Tipo
Descripción
berta escobar Usuario
Lola Reynolds Usuario
Enrique Pastor Usuario
Javier Maroto Usuario
Francisco Pa... Usuario
Inicio
Usuarios y equipos de...
ES
18:38

Windows server 2008

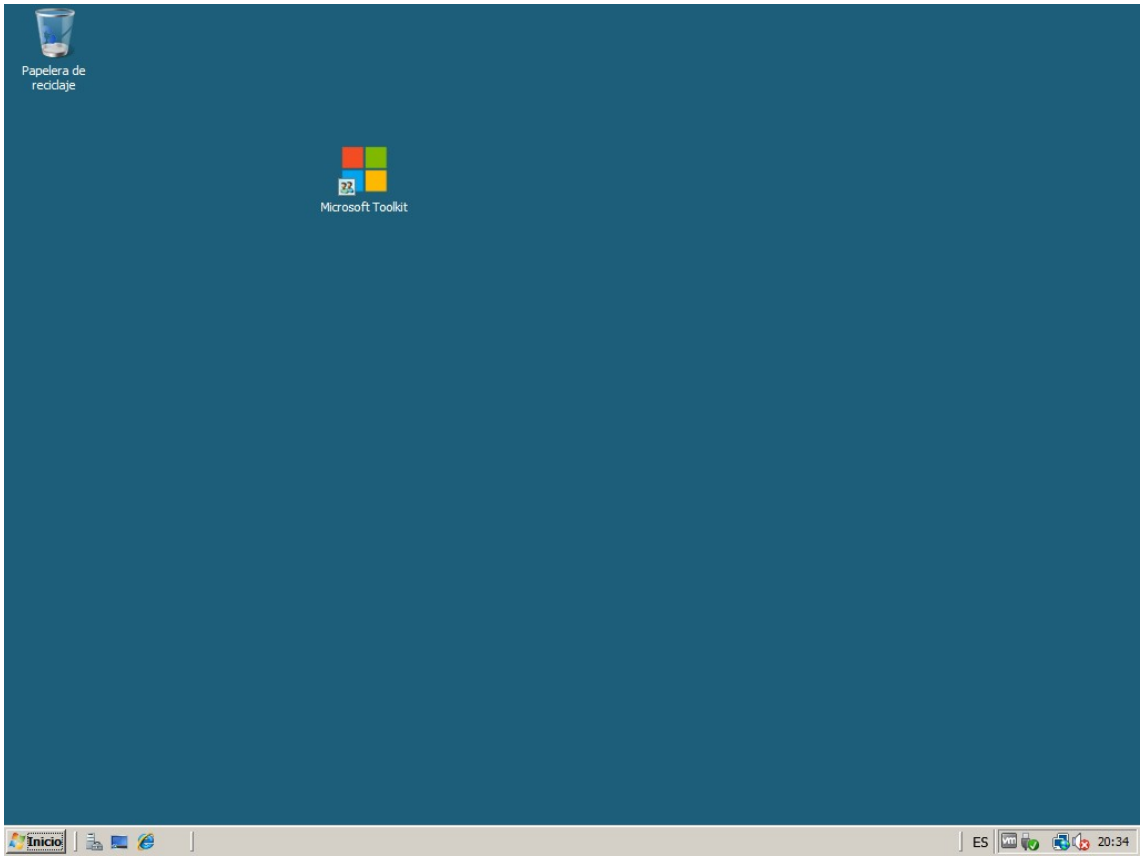
Papelera de reciclaje
Microsoft Toolkit
Inicio
ES
20:34

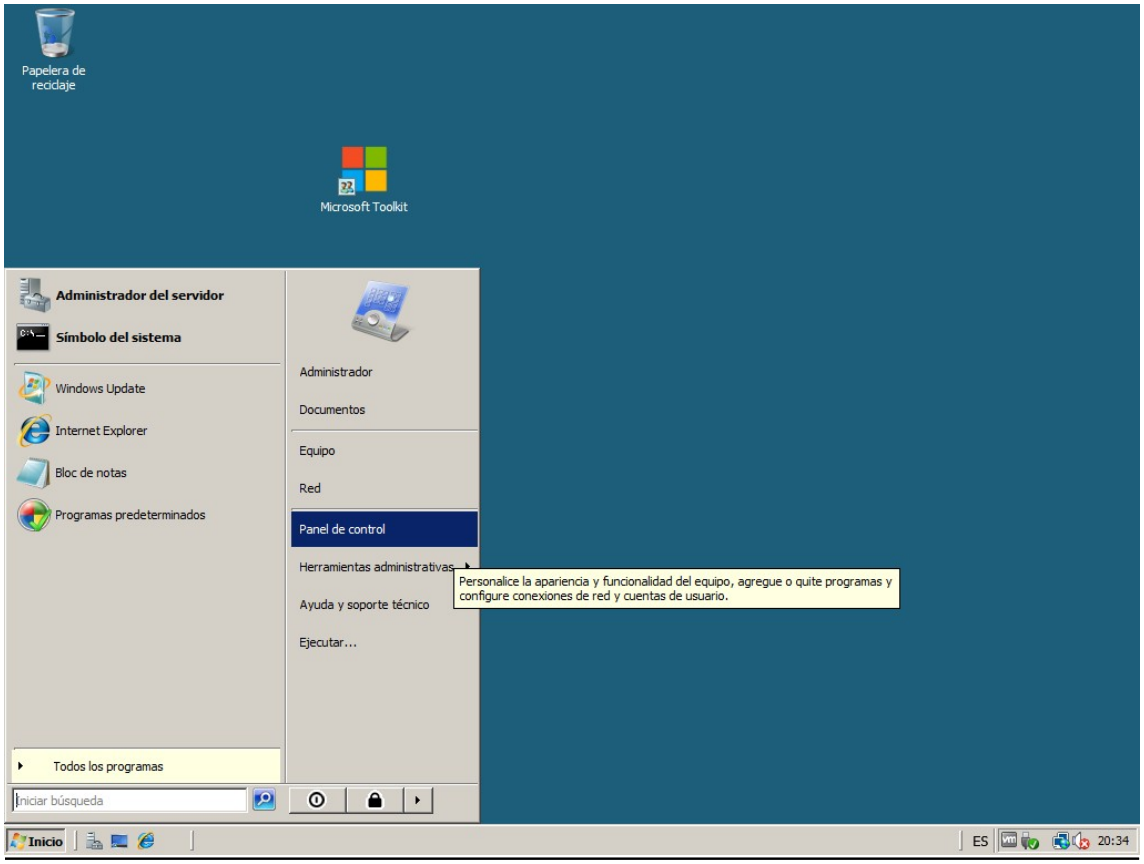
Papelera de reciclaje
Microsoft Toolkit
Administrador del servidor
Símbolo del sistema
Windows Update
Internet Explorer
Bloc de notas
Programas predeterminados
Todos los programas
Iniciar búsqueda
Administrador
Documentos
Equipo
Red
Panel de control
Herramientas administrativas
Ayuda y soporte técnico
Ejecutar...
Personalice la apariencia y funcionalidad del equipo, agregue o quite programas y configure conexiones de red y cuentas de usuario.
Inicio
ES
20:34

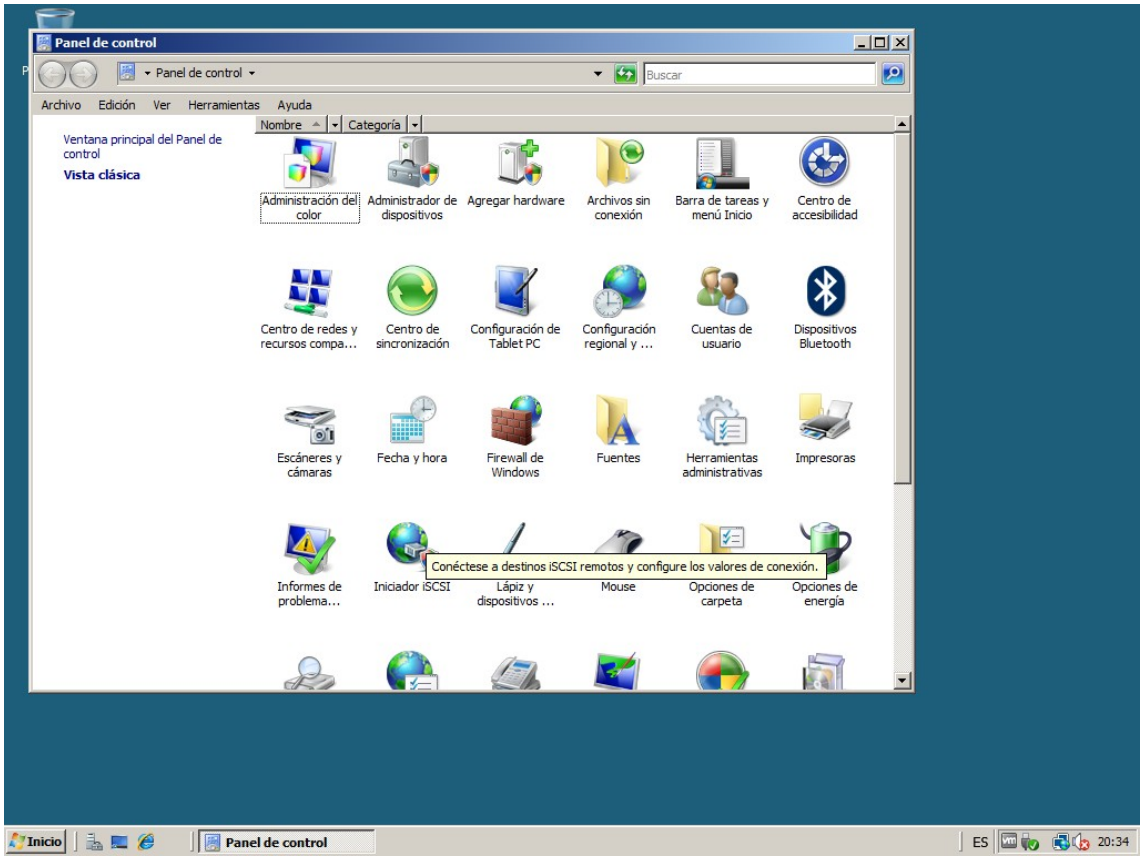
Panel de control
Panel de control
Buscar
Archivo Edición Ver Herramientas Ayuda
Ventana principal del Panel de control
Vista clásica
Nombre
Categoría
Administración del color
Administrador de dispositivos
Agregar hardware
Archivos sin conexión
Barra de tareas y menú Inicio
Centro de accesibilidad
Centro de redes y recursos compa...
Centro de sincronización
Configuración de Tablet PC
Configuración regional y ...
Cuentas de usuario
Dispositivos Bluetooth
Escáneres y cámaras
Fecha y hora
Firewall de Windows
Fuentes
Herramientas administrativas
Impresoras
Informes de problema...
Iniciador iSCSI
Lápiz y dispositivos ...
Mouse
Opciones de carpeta
Opciones de energía
Conéctese a destinos iSCSI remotos y configure los valores de conexión.
Inicio
Panel de control
ES
20:34

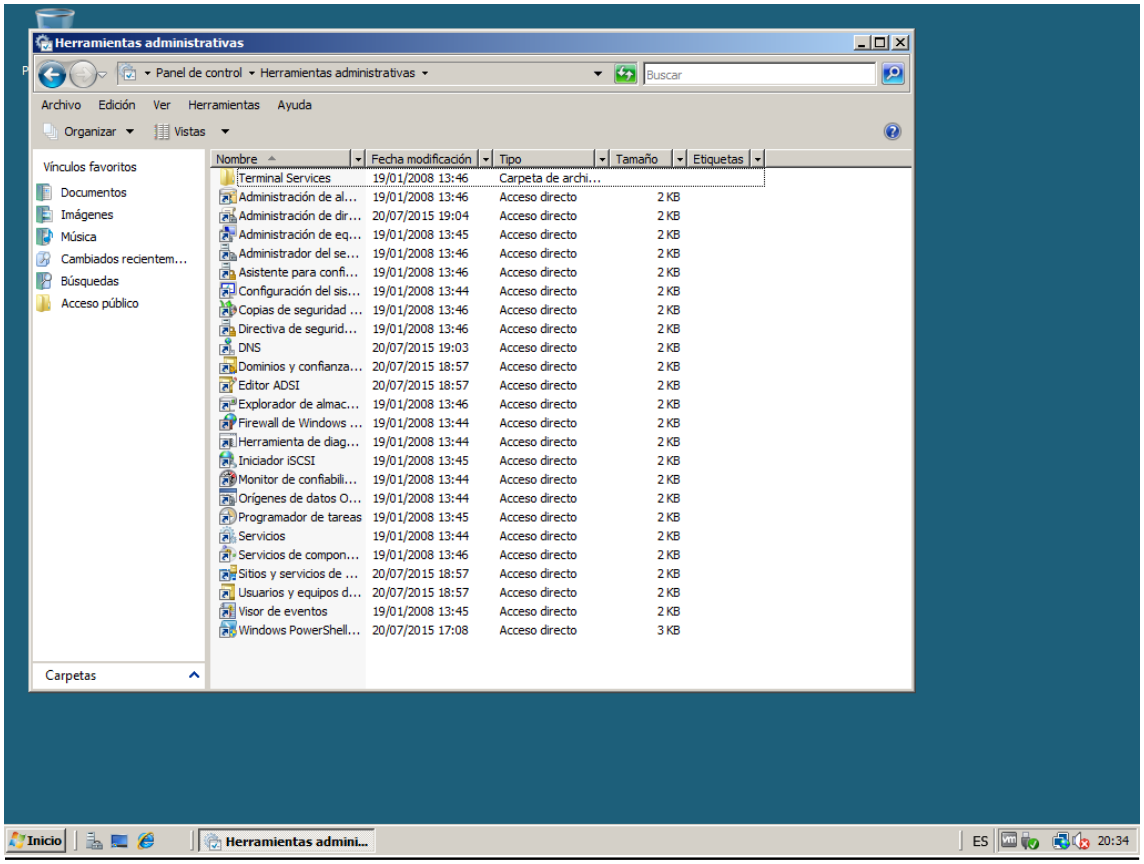
Herramientas administrativas
Panel de control ▸ Herramientas administrativas
Buscar
Archivo Edición Ver Herramientas Ayuda
Organizar
Vistas
Vínculos favoritos
Documentos
Imágenes
Música
Cambiados recientem...
Búsquedas
Acceso público
Carpetas
Nombre | Fecha modificación | Tipo | Tamaño | Etiquetas
Terminal Services 19/01/2008 13:46 Carpeta de archi...
Administración de al... 19/01/2008 13:46 Acceso directo 2 KB
Administración de dir... 20/07/2015 19:04 Acceso directo 2 KB
Administración de eq... 19/01/2008 13:45 Acceso directo 2 KB
Administrador del se... 19/01/2008 13:46 Acceso directo 2 KB
Asistente para confi... 19/01/2008 13:46 Acceso directo 2 KB
Configuración del sis... 19/01/2008 13:44 Acceso directo 2 KB
Copias de seguridad ... 19/01/2008 13:46 Acceso directo 2 KB
Directiva de segurid... 19/01/2008 13:46 Acceso directo 2 KB
DNS 20/07/2015 19:03 Acceso directo 2 KB
Dominios y confianza... 20/07/2015 18:57 Acceso directo 2 KB
Editor ADSI 20/07/2015 18:57 Acceso directo 2 KB
Explorador de almac... 19/01/2008 13:46 Acceso directo 2 KB
Firewall de Windows ... 19/01/2008 13:44 Acceso directo 2 KB
Herramienta de diag... 19/01/2008 13:44 Acceso directo 2 KB
Iniciador iSCSI 19/01/2008 13:45 Acceso directo 2 KB
Monitor de confiabili... 19/01/2008 13:44 Acceso directo 2 KB
Orígenes de datos O... 19/01/2008 13:44 Acceso directo 2 KB
Programador de tareas 19/01/2008 13:45 Acceso directo 2 KB
Servicios 19/01/2008 13:44 Acceso directo 2 KB
Servicios de compon... 19/01/2008 13:46 Acceso directo 2 KB
Sitios y servicios de ... 20/07/2015 18:57 Acceso directo 2 KB
Usuarios y equipos d... 20/07/2015 18:57 Acceso directo 2 KB
Visor de eventos 19/01/2008 13:45 Acceso directo 2 KB
Windows PowerShell... 20/07/2015 17:08 Acceso directo 3 KB
Inicio
Herramientas admini...
ES
20:34

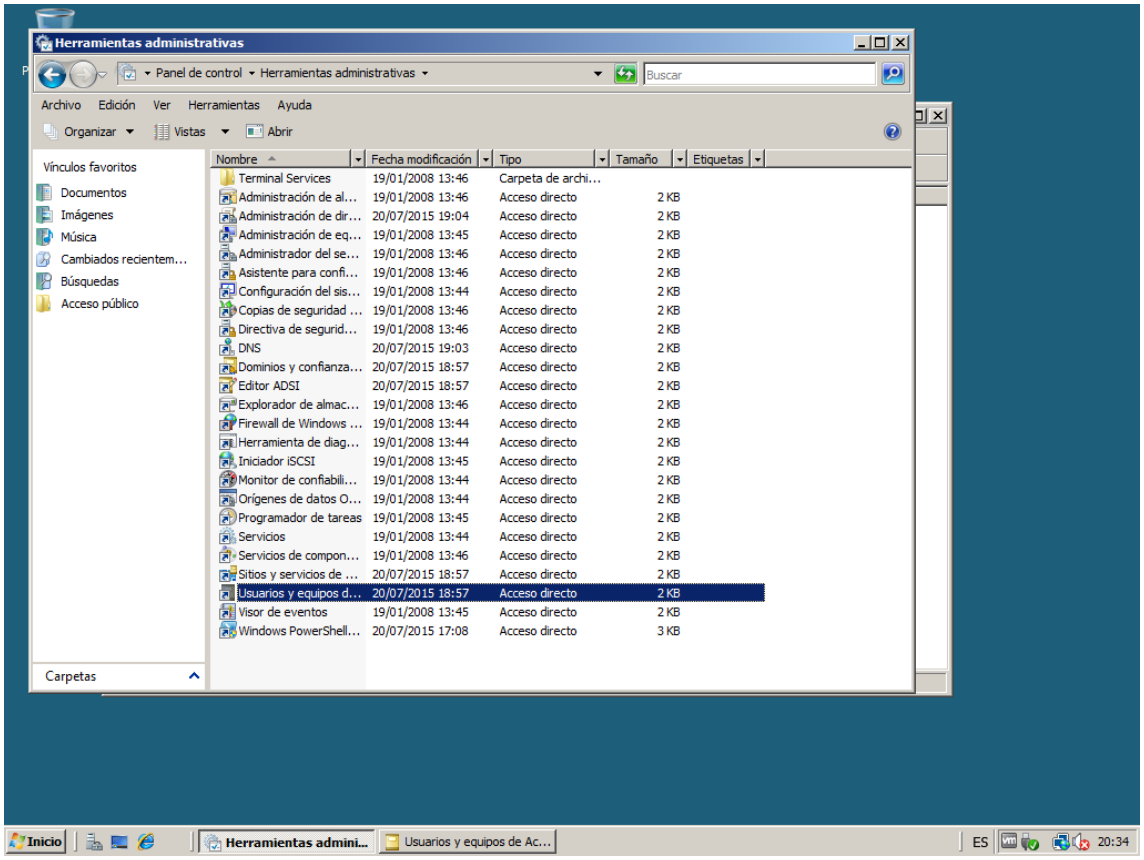
Herramientas administrativas
Panel de control ▸ Herramientas administrativas
Buscar
Archivo Edición Ver Herramientas Ayuda
Organizar Vistas Abrir
Vínculos favoritos
Documentos
Imágenes
Música
Cambiados recientem...
Búsquedas
Acceso público
Carpetas
Nombre Fecha modificación Tipo Tamaño Etiquetas
Terminal Services 19/01/2008 13:46 Carpeta de archi...
Administración de al... 19/01/2008 13:46 Acceso directo 2 KB
Administración de dir... 20/07/2015 19:04 Acceso directo 2 KB
Administración de eq... 19/01/2008 13:45 Acceso directo 2 KB
Administrador del se... 19/01/2008 13:46 Acceso directo 2 KB
Asistente para confi... 19/01/2008 13:46 Acceso directo 2 KB
Configuración del sis... 19/01/2008 13:44 Acceso directo 2 KB
Copias de seguridad ... 19/01/2008 13:46 Acceso directo 2 KB
Directiva de segurid... 19/01/2008 13:46 Acceso directo 2 KB
DNS 20/07/2015 19:03 Acceso directo 2 KB
Dominios y confianza... 20/07/2015 18:57 Acceso directo 2 KB
Editor ADSI 20/07/2015 18:57 Acceso directo 2 KB
Explorador de almac... 19/01/2008 13:46 Acceso directo 2 KB
Firewall de Windows ... 19/01/2008 13:44 Acceso directo 2 KB
Herramienta de diag... 19/01/2008 13:44 Acceso directo 2 KB
Iniciador iSCSI 19/01/2008 13:45 Acceso directo 2 KB
Monitor de confiabili... 19/01/2008 13:44 Acceso directo 2 KB
Orígenes de datos O... 19/01/2008 13:44 Acceso directo 2 KB
Programador de tareas 19/01/2008 13:45 Acceso directo 2 KB
Servicios 19/01/2008 13:44 Acceso directo 2 KB
Servicios de compon... 19/01/2008 13:46 Acceso directo 2 KB
Sitios y servicios de ... 20/07/2015 18:57 Acceso directo 2 KB
Usuarios y equipos d... 20/07/2015 18:57 Acceso directo 2 KB
Visor de eventos 19/01/2008 13:45 Acceso directo 2 KB
Windows PowerShell... 20/07/2015 17:08 Acceso directo 3 KB
Inicio
Herramientas admini...
Usuarios y equipos de Ac...
ES
20:34

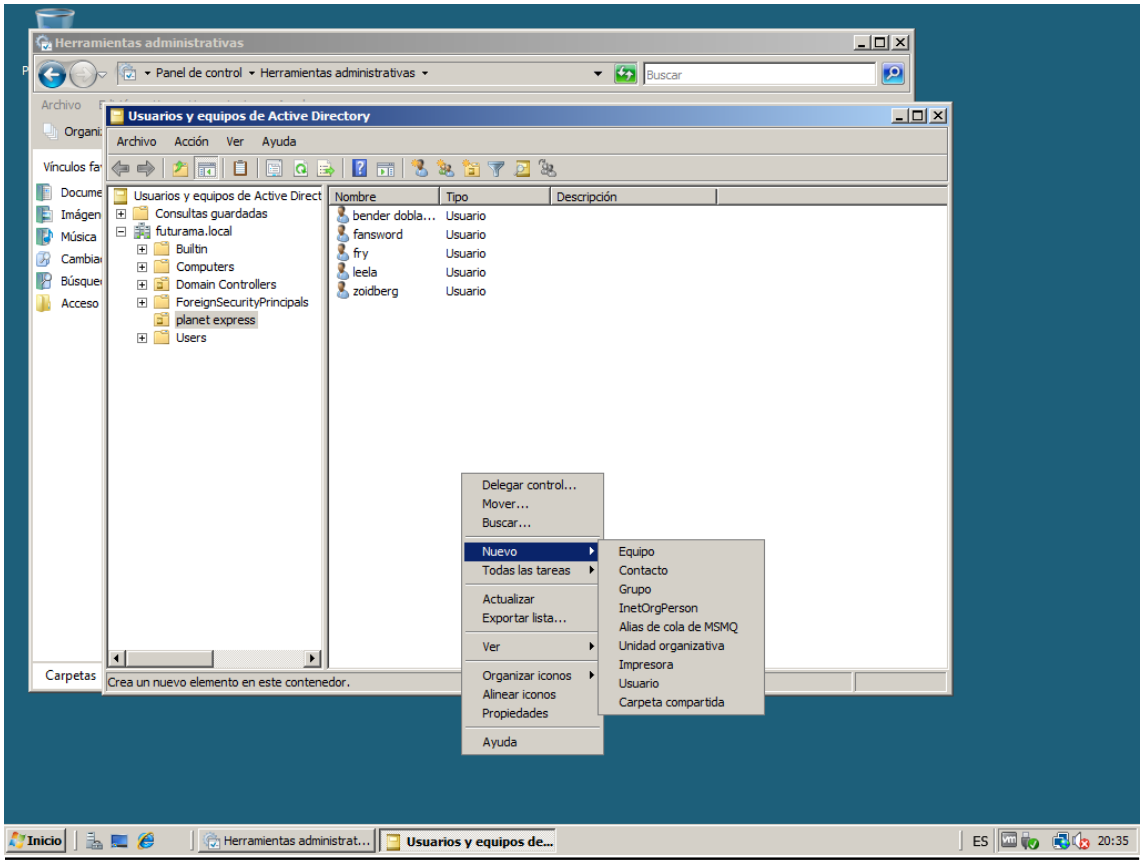
Herramientas administrativas
Panel de control ▸ Herramientas administrativas
Buscar
Usuarios y equipos de Active Directory
Archivo Acción Ver Ayuda
Usuarios y equipos de Active Direct
Consultas guardadas
futurama.local
Builtin
Computers
Domain Controllers
ForeignSecurityPrincipals
planet express
Users
Nombre Tipo Descripción
bender dobla... Usuario
fansword Usuario
fry Usuario
leela Usuario
zoidberg Usuario
Delegar control...
Mover...
Buscar...
Nuevo
Todas las tareas
Actualizar
Exportar lista...
Ver
Organizar iconos
Alinear iconos
Propiedades
Ayuda
Equipo
Contacto
Grupo
InetOrgPerson
Alias de cola de MSMQ
Unidad organizativa
Impresora
Usuario
Carpeta compartida
Crea un nuevo elemento en este contenedor.
Carpetas
Inicio
Herramientas administrat...
Usuarios y equipos de...
ES
20:35

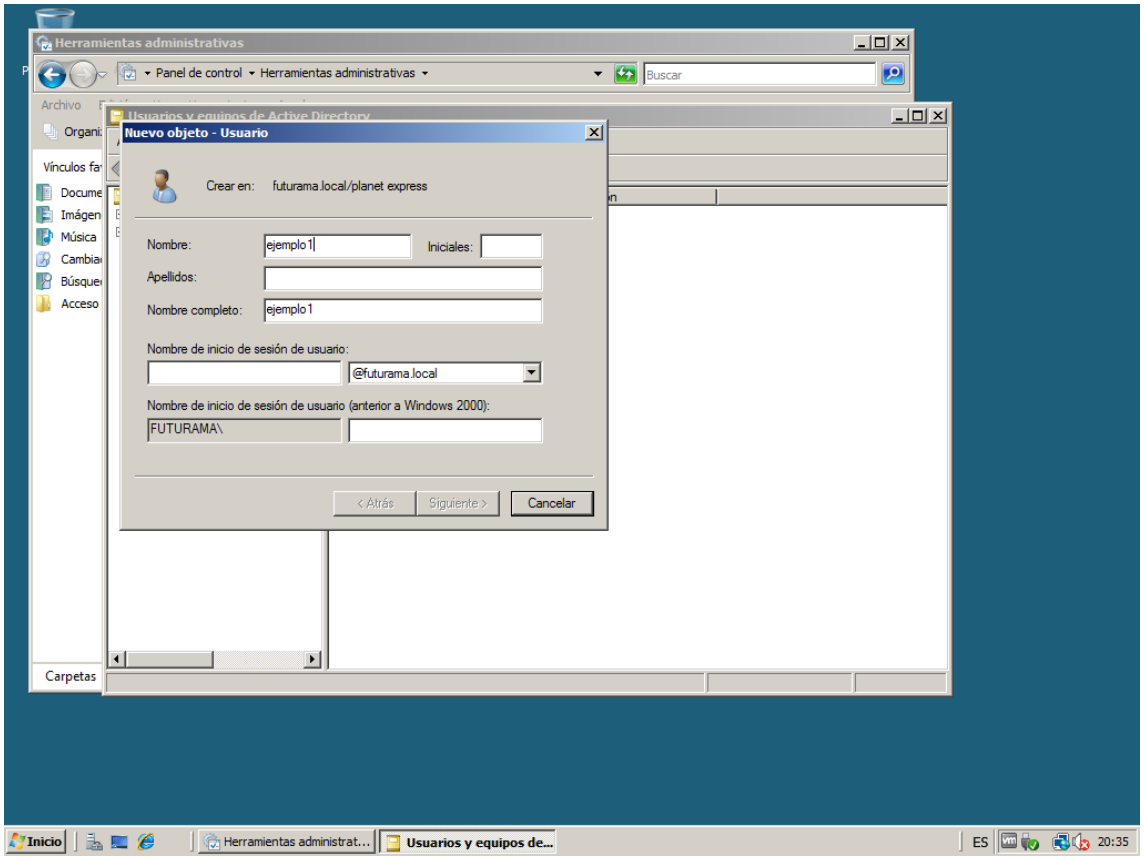
Herramientas administrativas
Panel de control ▸ Herramientas administrativas
Buscar
Archivo
Organizar
Vínculos favoritos
Documentos
Imágenes
Música
Cambiar
Búsquedas
Acceso
Carpetas
Usuarios y equipos de Active Directory
Nuevo objeto - Usuario
Crear en: futurama.local/planet express
Nombre: ejemplo1
Iniciales:
Apellidos:
Nombre completo: ejemplo1
Nombre de inicio de sesión de usuario:
@futurama.local
Nombre de inicio de sesión de usuario (anterior a Windows 2000):
FUTURAMA\
< Atrás
Siguiente >
Cancelar
Inicio
Herramientas administrat...
Usuarios y equipos de...
ES
20:35

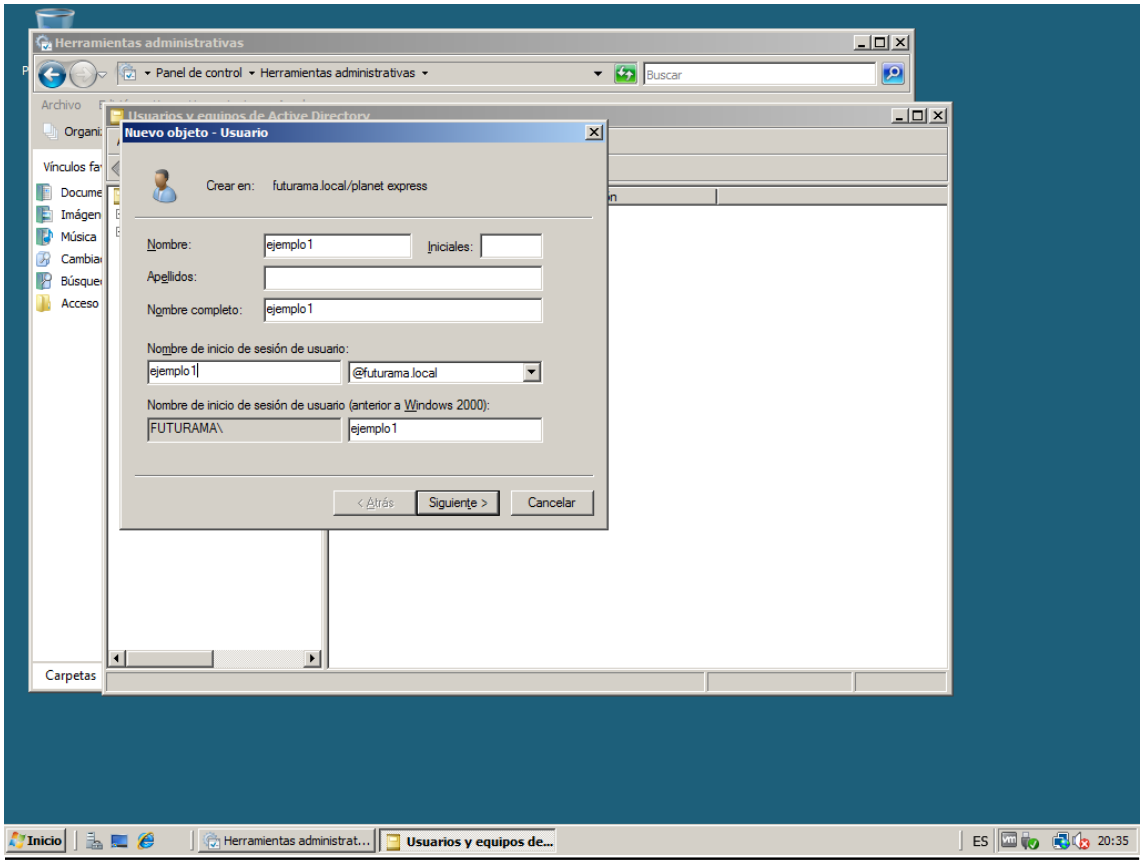
Herramientas administrativas
Panel de control ▸ Herramientas administrativas
Buscar
Archivo
Organizar
Vínculos favoritos
Documentos
Imágenes
Música
Cambiar
Búsquedas
Acceso
Carpetas
Usuarios y equipos de Active Directory
Nuevo objeto - Usuario
Crear en: futurama.local/planet express
Nombre: ejemplo1
Iniciales:
Apellidos:
Nombre completo: ejemplo1
Nombre de inicio de sesión de usuario:
ejemplo1
@futurama.local
Nombre de inicio de sesión de usuario (anterior a Windows 2000):
FUTURAMA\
ejemplo1
< Atrás
Siguiente >
Cancelar
Inicio
Herramientas administrat...
Usuarios y equipos de...
ES
20:35

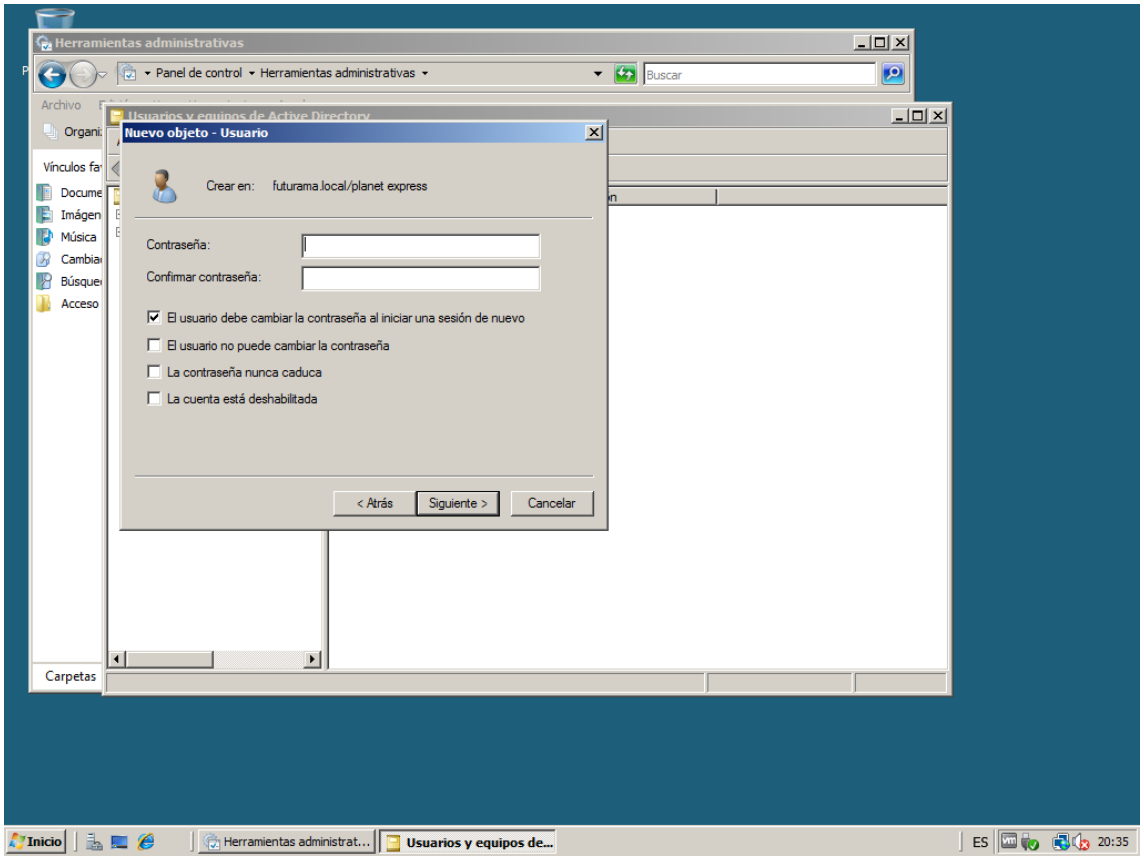
Herramientas administrativas
Panel de control ▸ Herramientas administrativas
Buscar
Archivo
Usuarios y equipos de Active Directory
Nuevo objeto - Usuario
Crear en: futurama.local/planet express
Contraseña:
Confirmar contraseña:
El usuario debe cambiar la contraseña al iniciar una sesión de nuevo
El usuario no puede cambiar la contraseña
La contraseña nunca caduca
La cuenta está deshabilitada
< Atrás
Siguiente >
Cancelar
Carpetas
Inicio
Herramientas administrat...
Usuarios y equipos de...
ES
20:35

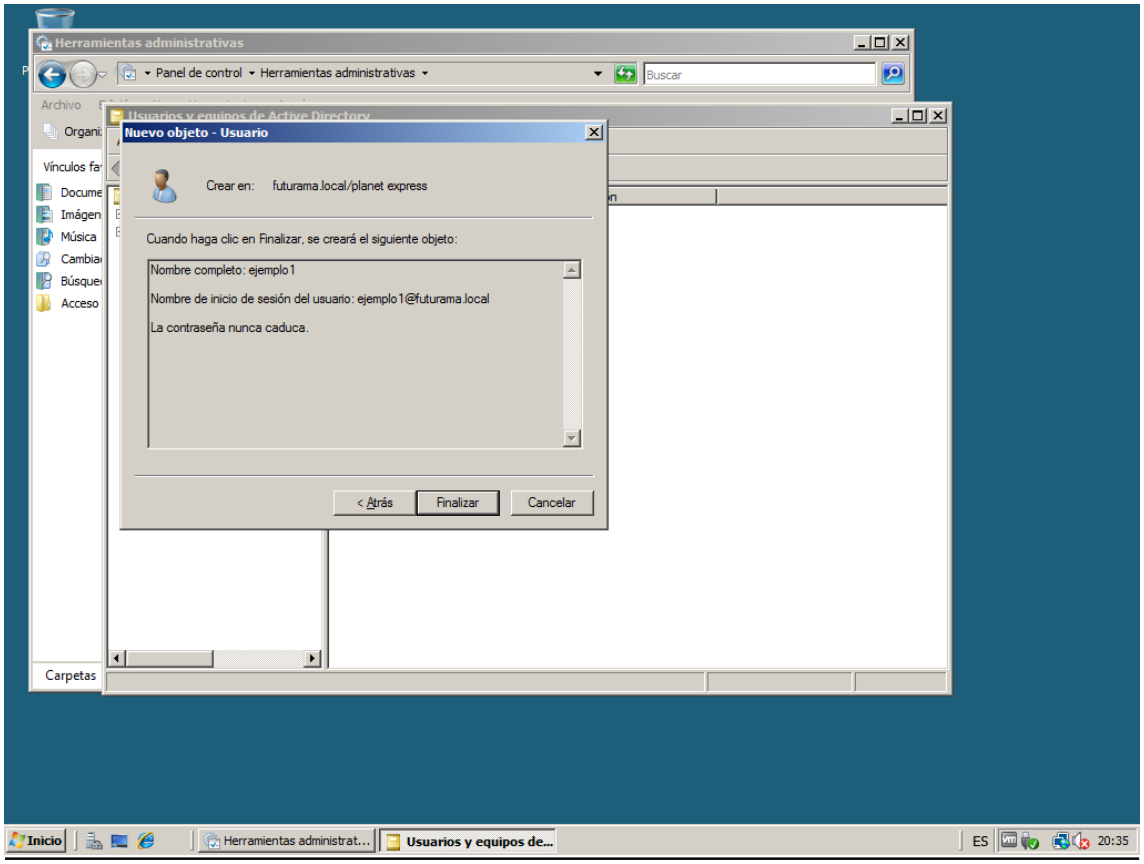
Herramientas administrativas
Panel de control ▸ Herramientas administrativas
Buscar
Archivo
Usuarios y equipos de Active Directory
Nuevo objeto - Usuario
Crear en: futurama.local/planet express
Cuando haga clic en Finalizar, se creará el siguiente objeto:
Nombre completo: ejemplo1
Nombre de inicio de sesión del usuario: ejemplo1@futurama.local
La contraseña nunca caduca.
< Atrás
Finalizar
Cancelar
Carpetas
Inicio
Herramientas administrat...
Usuarios y equipos de...
ES
20:35

Unir máquinas virtuales XP al dominio. (Se hace en la misma ventana donde cambiamos el nombre del PC).

Windows XP (dominio: rmadrid.local)

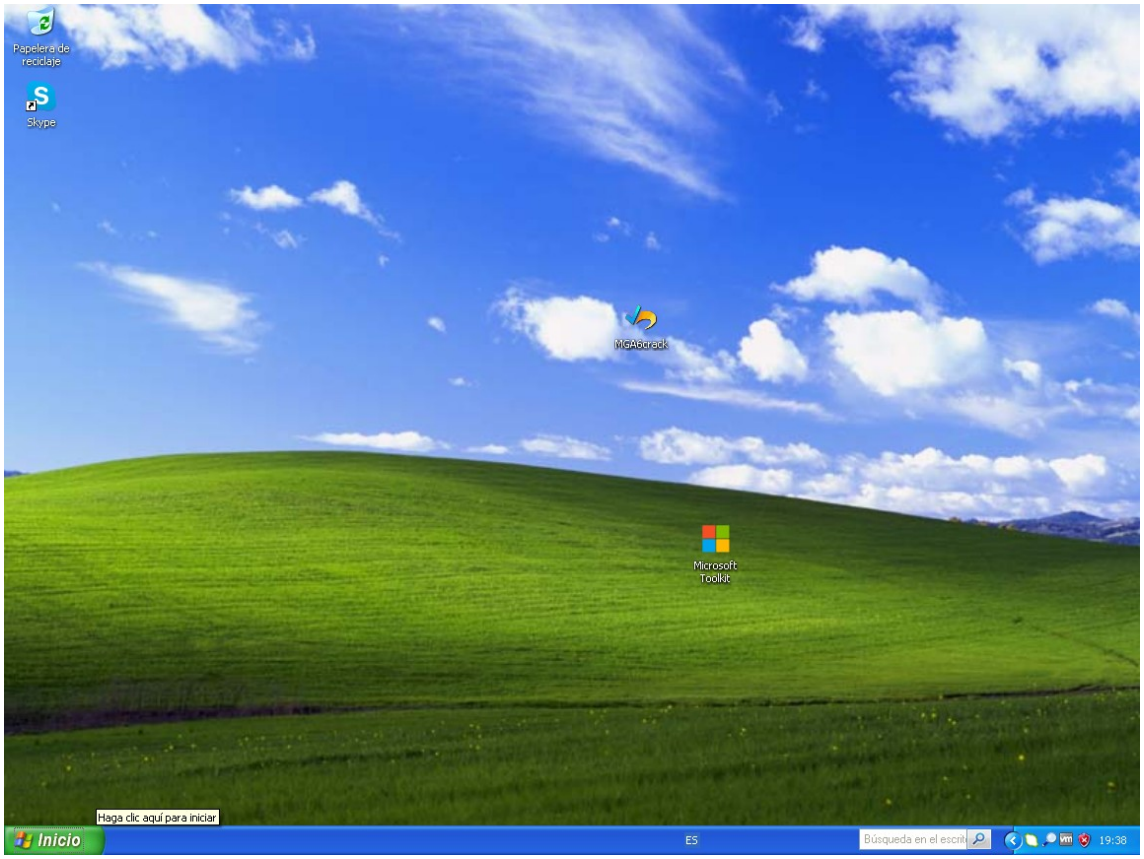

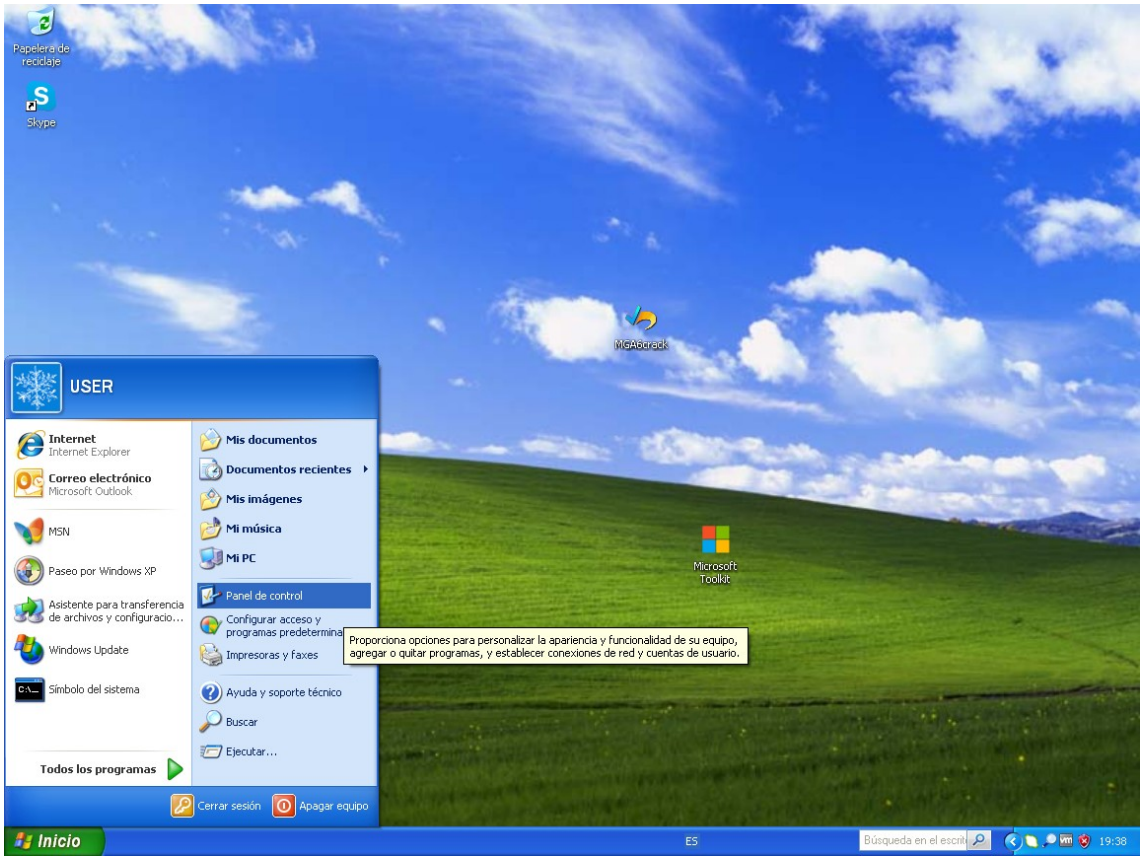
Papelera de reciclaje
Skype
McAbcrack
Microsoft Toolkit
USER
Internet
Internet Explorer
Correo electrónico
Microsoft Outlook
MSN
Paseo por Windows XP
Asistente para transferencia de archivos y configuracio...
Windows Update
Símbolo del sistema
Todos los programas
Mis documentos
Documentos recientes
Mis imágenes
Mi música
Mi PC
Panel de control
Configurar acceso y programas predetermina
Impresoras y faxes
Ayuda y soporte técnico
Buscar
Ejecutar...
Proporciona opciones para personalizar la apariencia y funcionalidad de su equipo, agregar o quitar programas, y establecer conexiones de red y cuentas de usuario.
Cerrar sesión
Apagar equipo
Inicio
ES
Búsqueda en el escrit
19:38

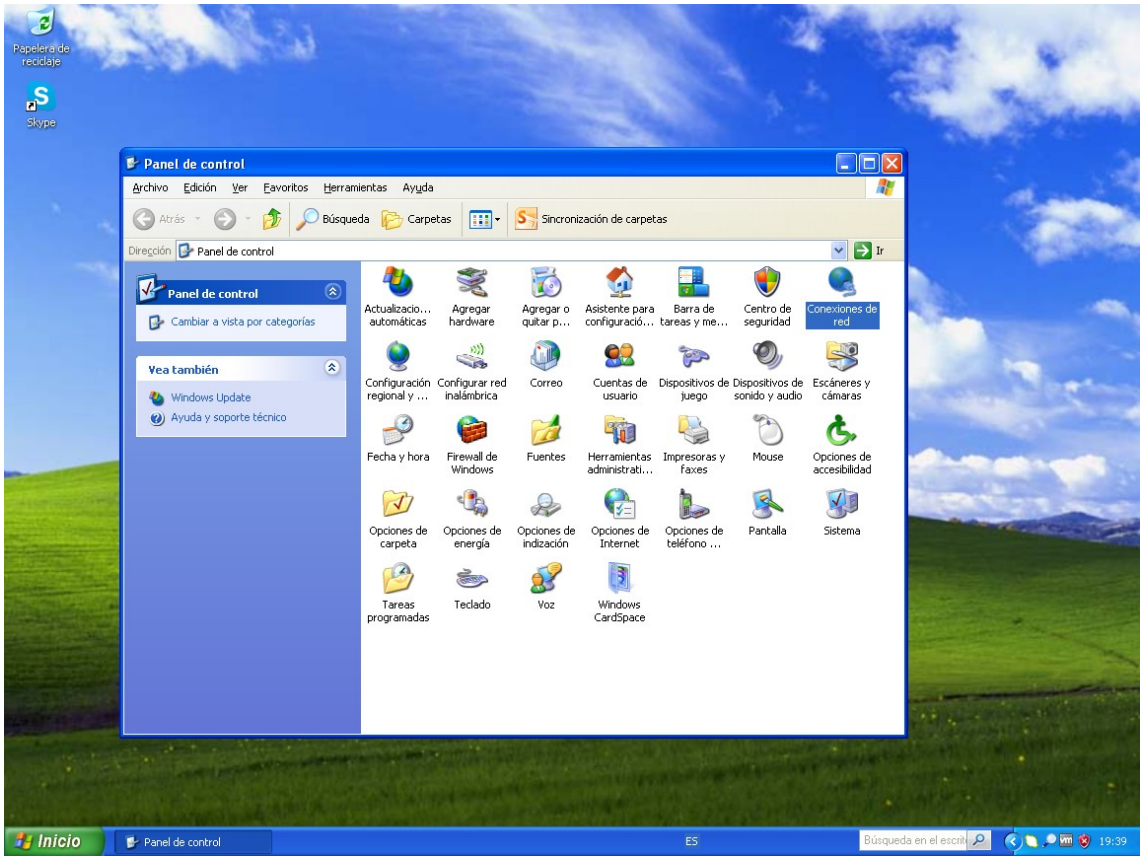
Papelera de reciclaje
Skype
Panel de control
Archivo Edición Ver Favoritos Herramientas Ayuda
Atrás
Búsqueda
Carpetas
Sincronización de carpetas
Dirección Panel de control
Ir
Panel de control
Cambiar a vista por categorías
Vea también
Windows Update
Ayuda y soporte técnico
Actualizacio... automáticas
Agregar hardware
Agregar o quitar p...
Asistente para configuració...
Barra de tareas y me...
Centro de seguridad
Conexiones de red
Configuración regional y ...
Configurar red inalámbrica
Correo
Cuentas de usuario
Dispositivos de juego
Dispositivos de sonido y audio
Escáneres y cámaras
Fecha y hora
Firewall de Windows
Fuentes
Herramientas administrati...
Impresoras y faxes
Mouse
Opciones de accesibilidad
Opciones de carpeta
Opciones de energía
Opciones de indización
Opciones de Internet
Opciones de teléfono ...
Pantalla
Sistema
Tareas programadas
Teclado
Voz
Windows CardSpace
Inicio
Panel de control
ES
Búsqueda en el escrit
19:39

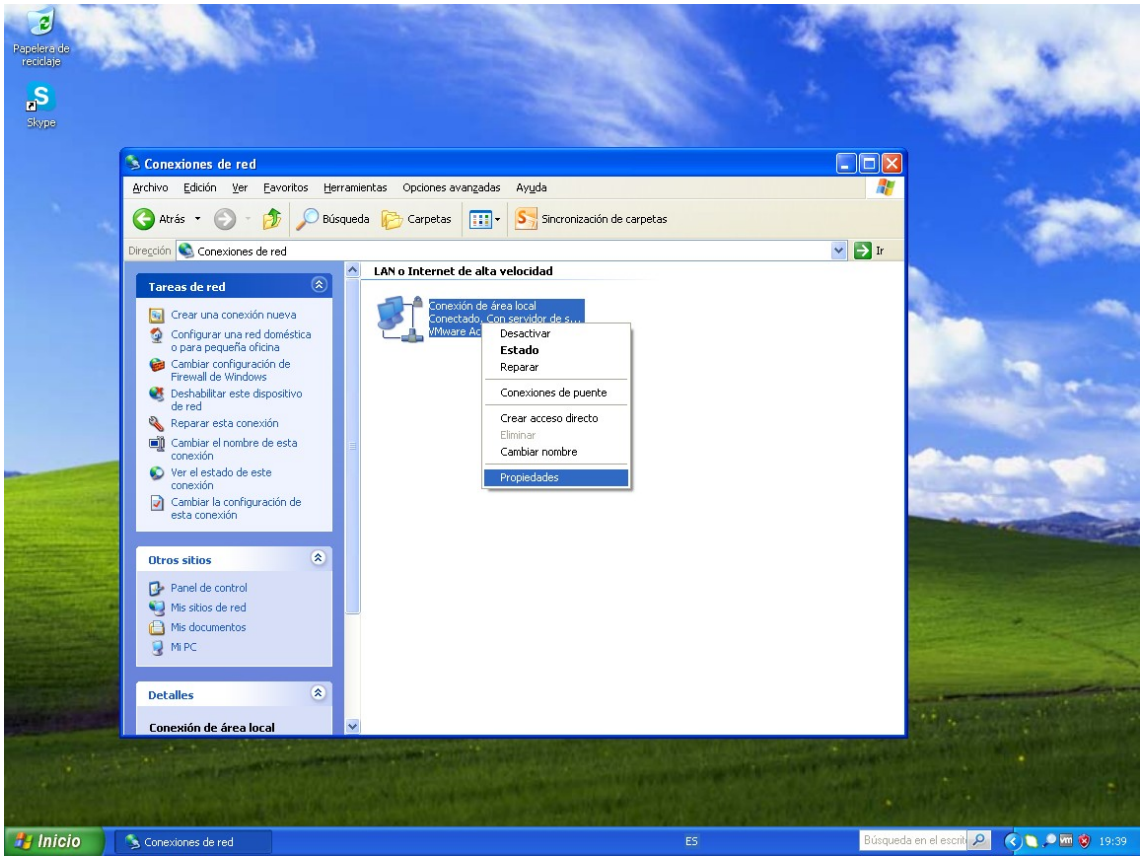
Papelera de reciclaje
Skype
Conexiones de red
Archivo Edición Ver Favoritos Herramientas Opciones avanzadas Ayuda
Atrás
Búsqueda
Carpetas
Sincronización de carpetas
Dirección Conexiones de red
Ir
Tareas de red
Crear una conexión nueva
Configurar una red doméstica o para pequeña oficina
Cambiar configuración de Firewall de Windows
Deshabilitar este dispositivo de red
Reparar esta conexión
Cambiar el nombre de esta conexión
Ver el estado de este conexión
Cambiar la configuración de esta conexión
Otros sitios
Panel de control
Mis sitios de red
Mis documentos
Mi PC
Detalles
Conexión de área local
LAN o Internet de alta velocidad
Conexión de área local
Desactivar
Estado
Reparar
Conexiones de puente
Crear acceso directo
Eliminar
Cambiar nombre
Propiedades
Inicio
Conexiones de red
ES
19:39

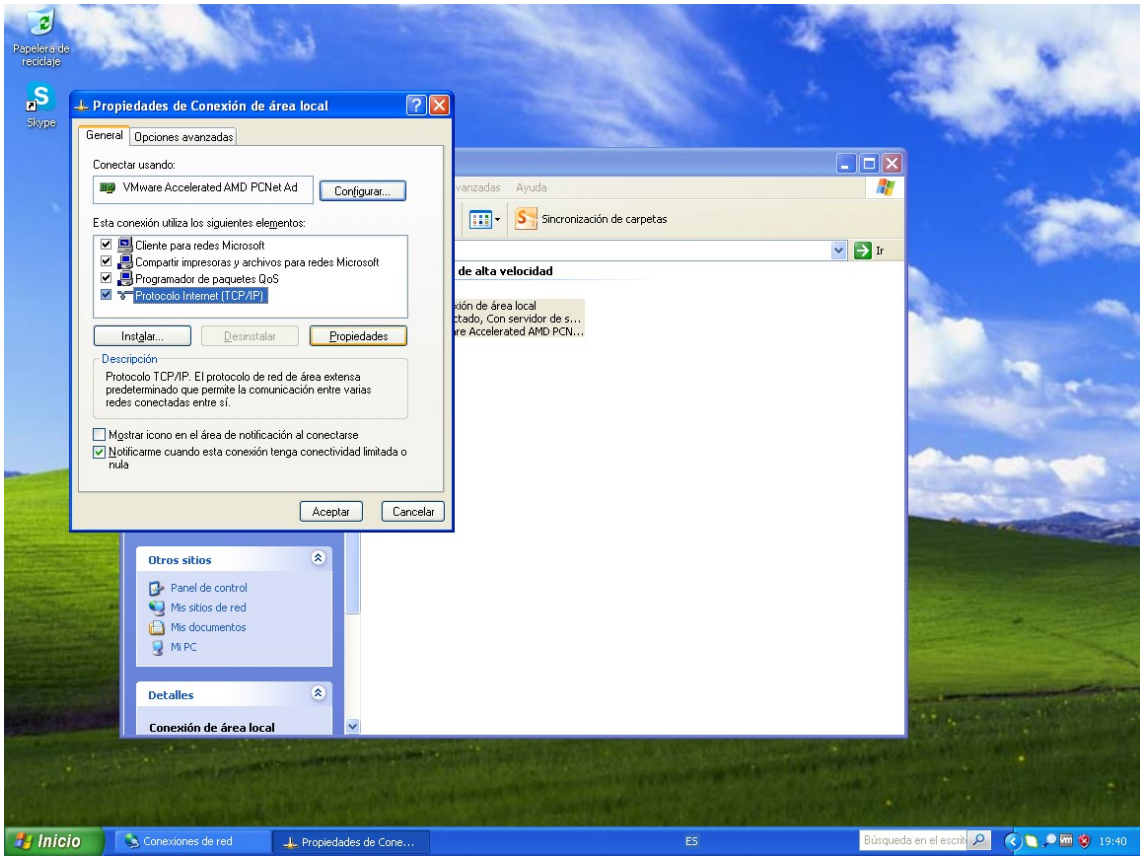
Papelera de reciclaje
Skype
Propiedades de Conexión de área local
General
Opciones avanzadas
Conectar usando:
VMware Accelerated AMD PCNet Ad
Configurar...
Esta conexión utiliza los siguientes elementos:
Cliente para redes Microsoft
Compartir impresoras y archivos para redes Microsoft
Programador de paquetes QoS
Protocolo Internet (TCP/IP)
Instalar...
Desinstalar
Propiedades
Descripción
Protocolo TCP/IP. El protocolo de red de área extensa predeterminado que permite la comunicación entre varias redes conectadas entre sí.
Mostrar icono en el área de notificación al conectarse
Notificarme cuando esta conexión tenga conectividad limitada o nula
Aceptar
Cancelar
Sincronización de carpetas
Ir
Otros sitios
Panel de control
Mis sitios de red
Mis documentos
Mi PC
Detalles
Conexión de área local
Inicio
Conexiones de red
Propiedades de Cone...
ES
19:40

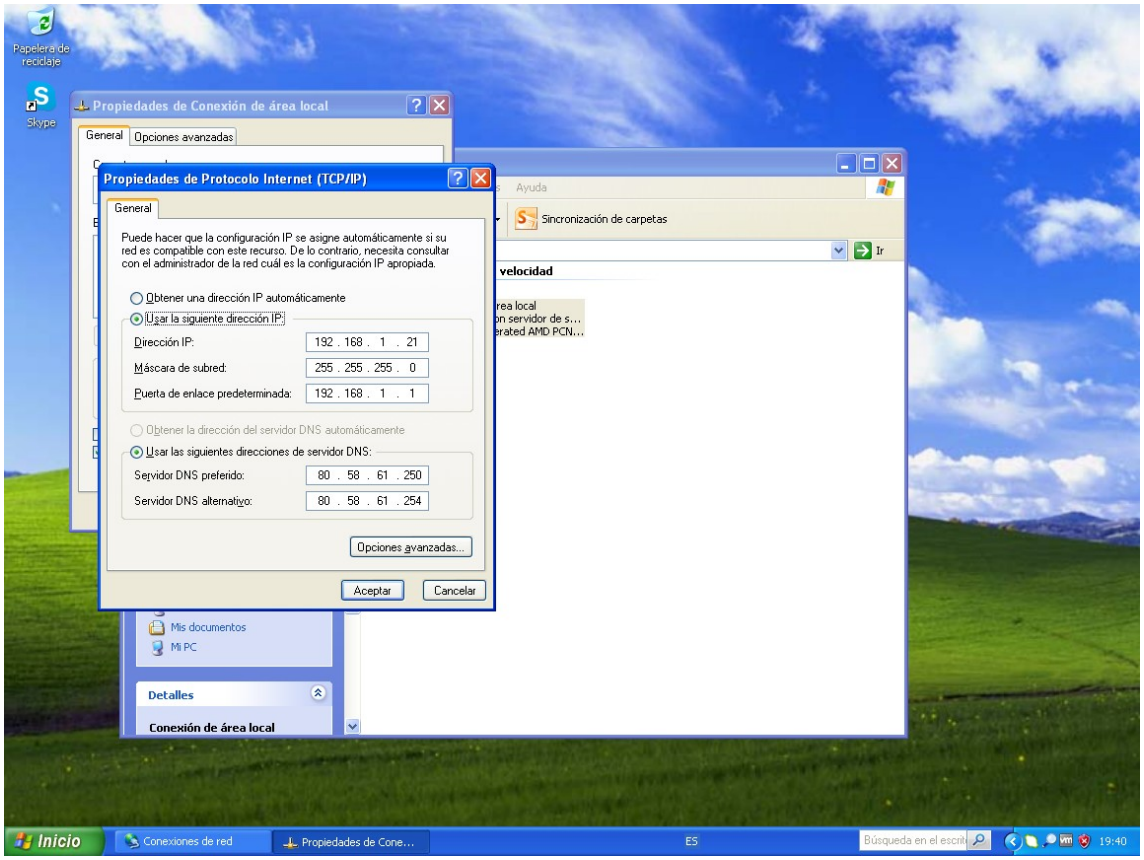
Papelera de reciclaje
Skype
Propiedades de Conexión de área local
General
Opciones avanzadas
Propiedades de Protocolo Internet (TCP/IP)
General
Puede hacer que la configuración IP se asigne automáticamente si su red es compatible con este recurso. De lo contrario, necesita consultar con el administrador de la red cuál es la configuración IP apropiada.
Obtener una dirección IP automáticamente
Usar la siguiente dirección IP:
Dirección IP: 192 . 168 . 1 . 21
Máscara de subred: 255 . 255 . 255 . 0
Puerta de enlace predeterminada: 192 . 168 . 1 . 1
Obtener la dirección del servidor DNS automáticamente
Usar las siguientes direcciones de servidor DNS:
Servidor DNS preferido: 80 . 58 . 61 . 250
Servidor DNS alternativo: 80 . 58 . 61 . 254
Opciones avanzadas...
Aceptar
Cancelar
Ayuda
Sincronización de carpetas
Ir
velocidad
Mis documentos
Mi PC
Detalles
Conexión de área local
Inicio
Conexiones de red
Propiedades de Cone...
ES
Búsqueda en el escrit
19:40

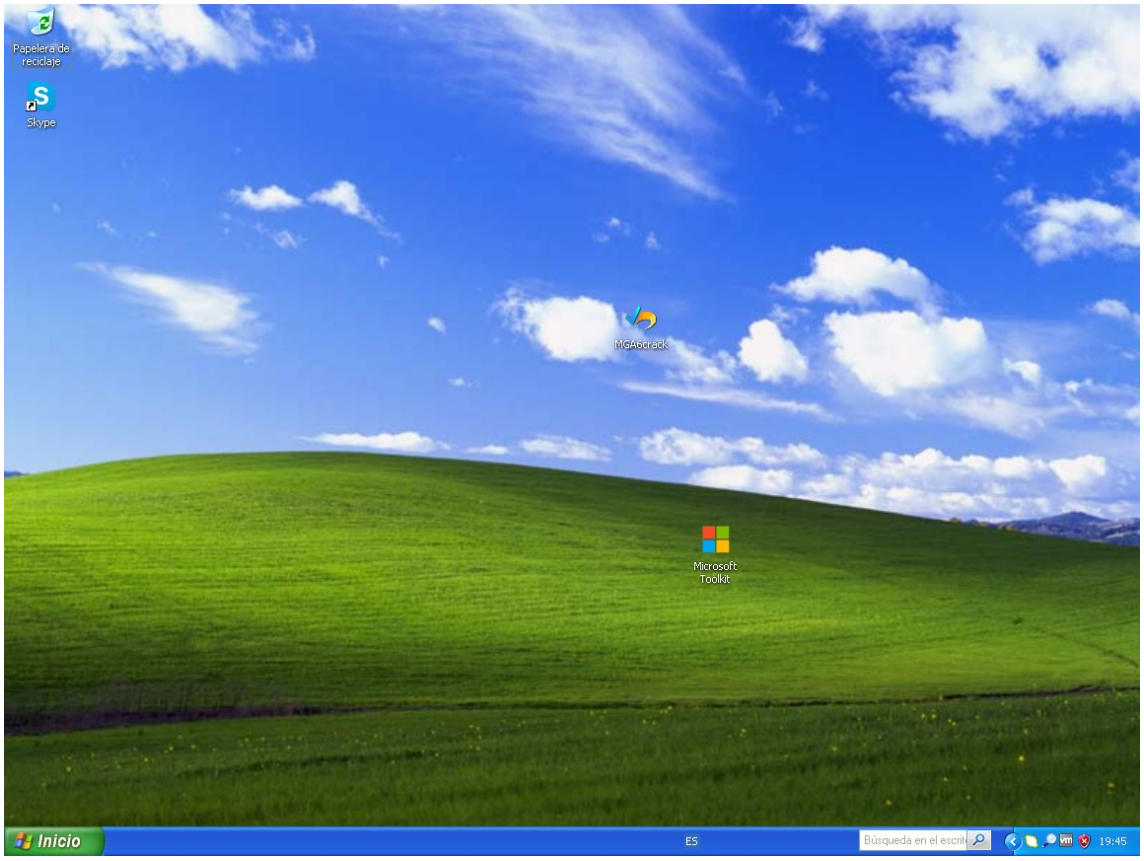
Papelera de reciclaje
Skype
McAbrack
Microsoft Toolkit
Inicio
ES
Búsqueda en el escrit
19:45

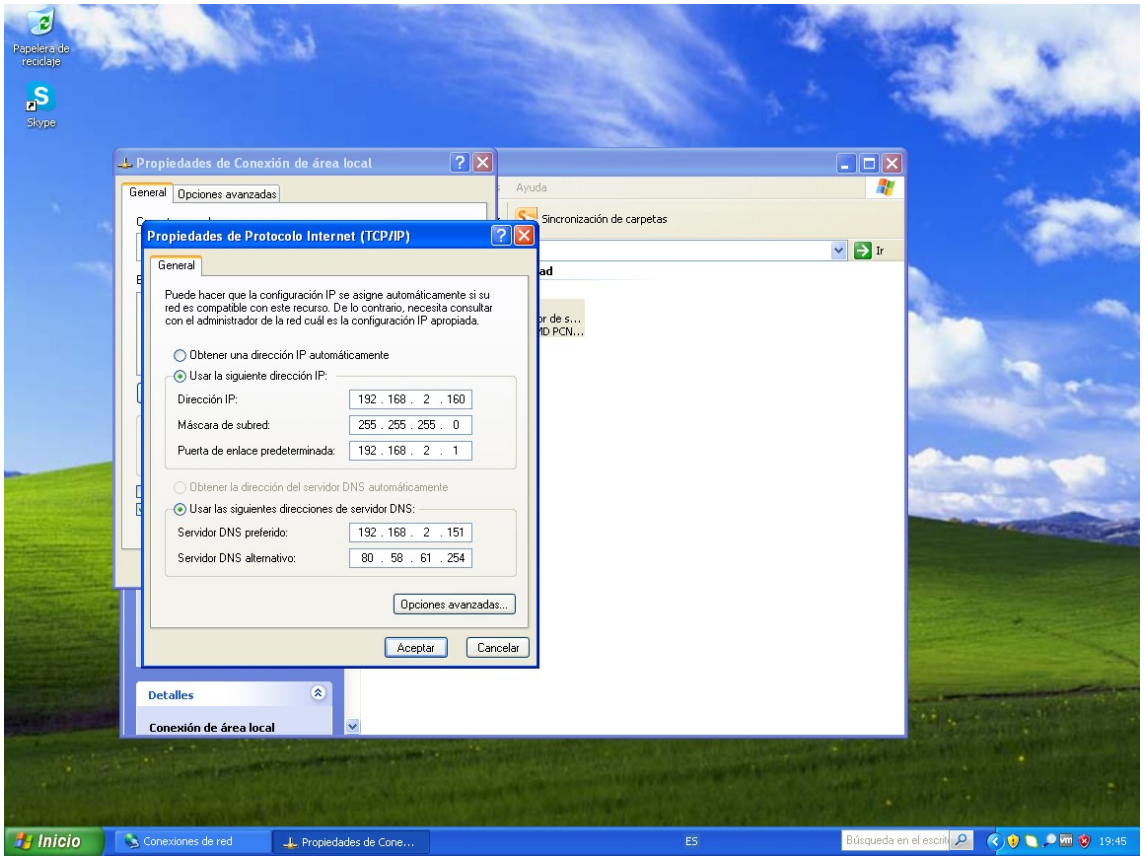
Papelera de reciclaje
Skype
Propiedades de Conexión de área local
General
Opciones avanzadas
Propiedades de Protocolo Internet (TCP/IP)
General
Puede hacer que la configuración IP se asigne automáticamente si su red es compatible con este recurso. De lo contrario, necesita consultar con el administrador de la red cuál es la configuración IP apropiada.
Obtener una dirección IP automáticamente
Usar la siguiente dirección IP:
Dirección IP: 192 . 168 . 2 . 160
Máscara de subred: 255 . 255 . 255 . 0
Puerta de enlace predeterminada: 192 . 168 . 2 . 1
Obtener la dirección del servidor DNS automáticamente
Usar las siguientes direcciones de servidor DNS:
Servidor DNS preferido: 192 . 168 . 2 . 151
Servidor DNS alternativo: 80 . 58 . 61 . 254
Opciones avanzadas...
Aceptar
Cancelar
Ayuda
Sincronización de carpetas
Ir
Detalles
Conexión de área local
Inicio
Conexiones de red
Propiedades de Cone...
ES
Búsqueda en el escrit
19:45

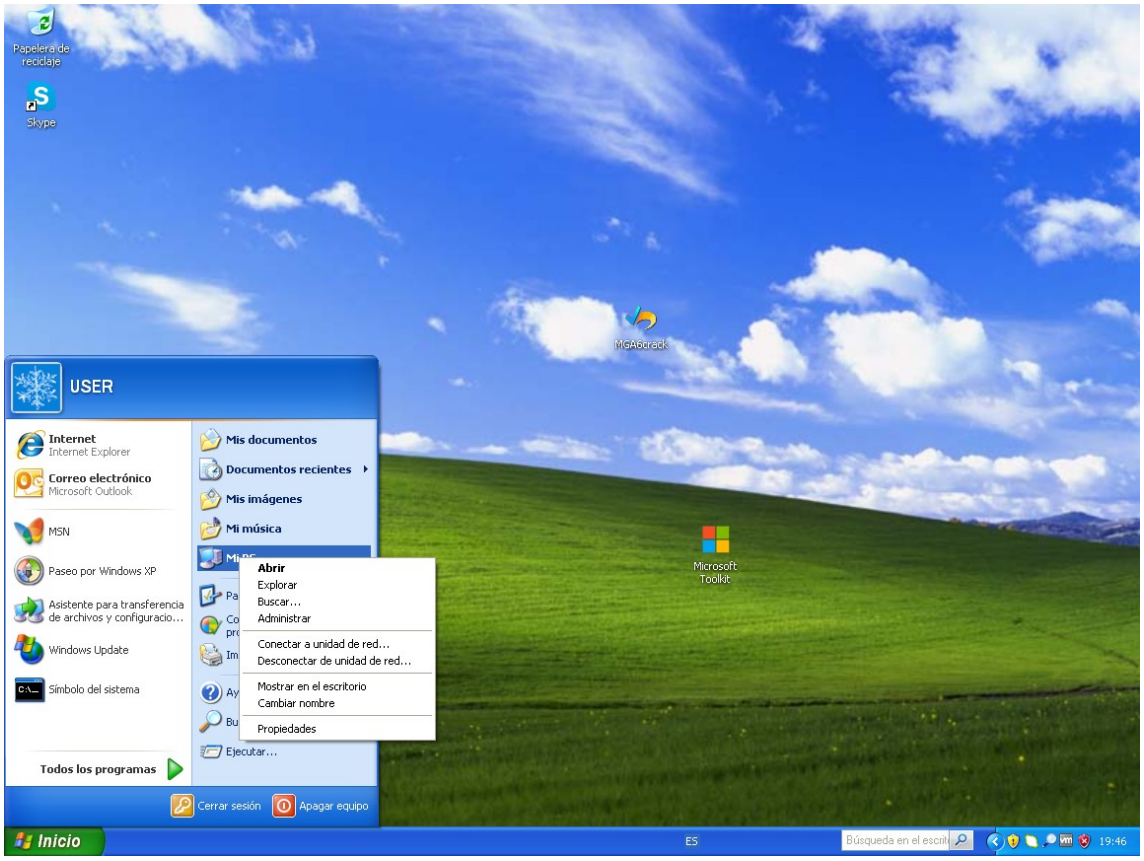
Papelera de reciclaje
Skype
McAbrack
Microsoft Toolkit
USER
Internet
Internet Explorer
Correo electrónico
Microsoft Outlook
MSN
Paseo por Windows XP
Asistente para transferencia de archivos y configuracio...
Windows Update
Símbolo del sistema
Todos los programas
Mis documentos
Documentos recientes
Mis imágenes
Mi música
Abrir
Explorar
Buscar...
Administrar
Conectar a unidad de red...
Desconectar de unidad de red...
Mostrar en el escritorio
Cambiar nombre
Propiedades
Ejecutar...
Cerrar sesión
Apagar equipo
Inicio
ES
Búsqueda en el escrit
19:46

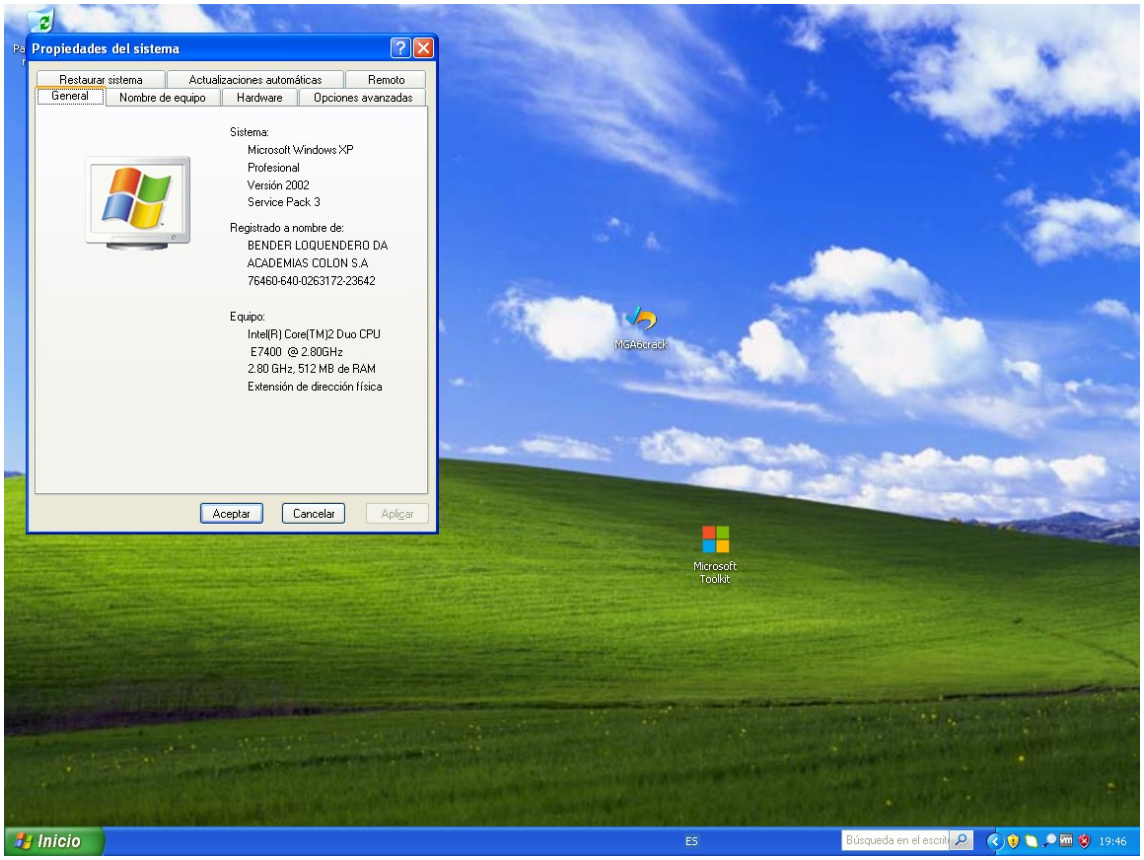
Propiedades del sistema
Restaurar sistema
Actualizaciones automáticas
Remoto
General
Nombre de equipo
Hardware
Opciones avanzadas
Sistema:
Microsoft Windows XP
Profesional
Versión 2002
Service Pack 3
Registrado a nombre de:
BENDER LOQUENDERO DA
ACADEMIAS COLON S.A
76460-640-0263172-23642
Equipo:
Intel(R) Core(TM)2 Duo CPU
E7400 @ 2.80GHz
2.80 GHz, 512 MB de RAM
Extensión de dirección física
Aceptar
Cancelar
Aplicar
McAbrack
Microsoft Toolkit
Inicio
ES
Búsqueda en el escrit
19:46

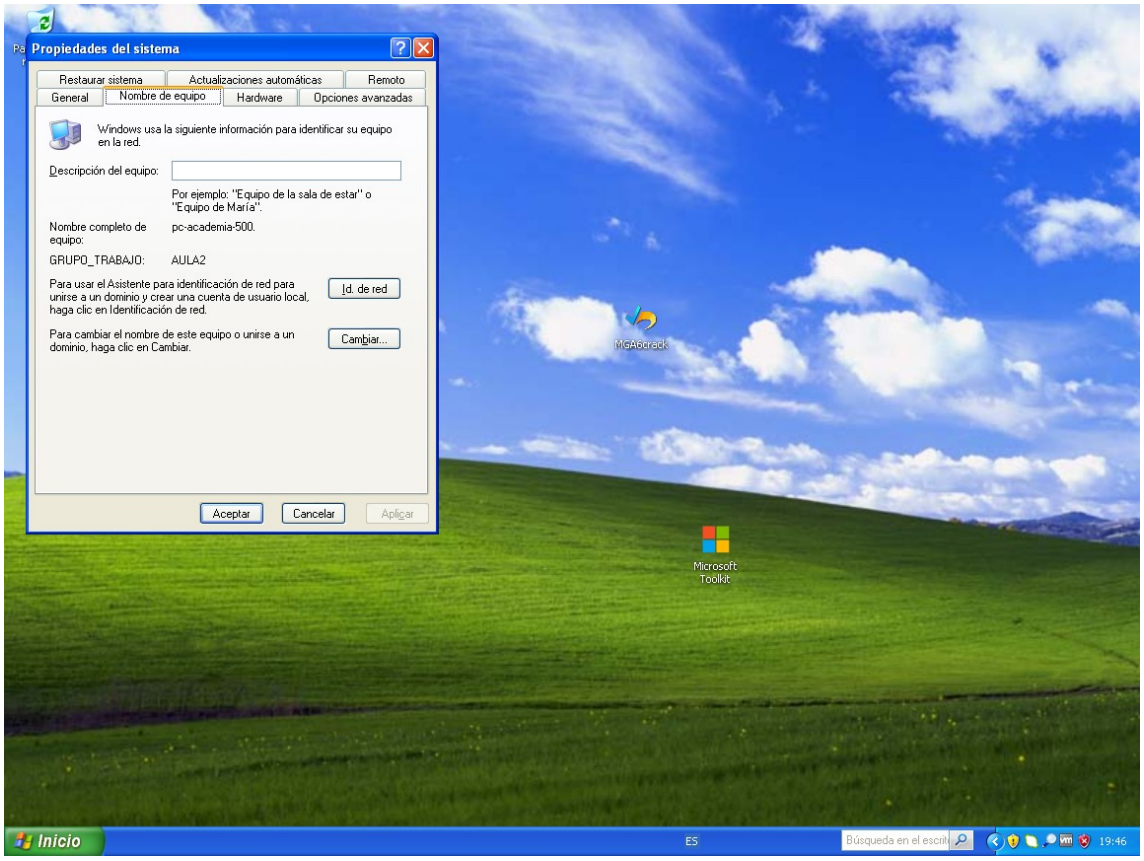
Propiedades del sistema
Restaurar sistema
Actualizaciones automáticas
Remoto
General
Nombre de equipo
Hardware
Opciones avanzadas
Windows usa la siguiente información para identificar su equipo en la red.
Descripción del equipo:
Por ejemplo: "Equipo de la sala de estar" o "Equipo de María".
Nombre completo de equipo:
pc-academia-500.
GRUPO_TRABAJO:
AULA2
Para usar el Asistente para identificación de red para unirse a un dominio y crear una cuenta de usuario local, haga clic en Identificación de red.
Id. de red
Para cambiar el nombre de este equipo o unirse a un dominio, haga clic en Cambiar.
Cambiar...
Aceptar
Cancelar
Aplicar
McAbrack
Microsoft Toolkit
Inicio
ES
Búsqueda en el escrit
19:46

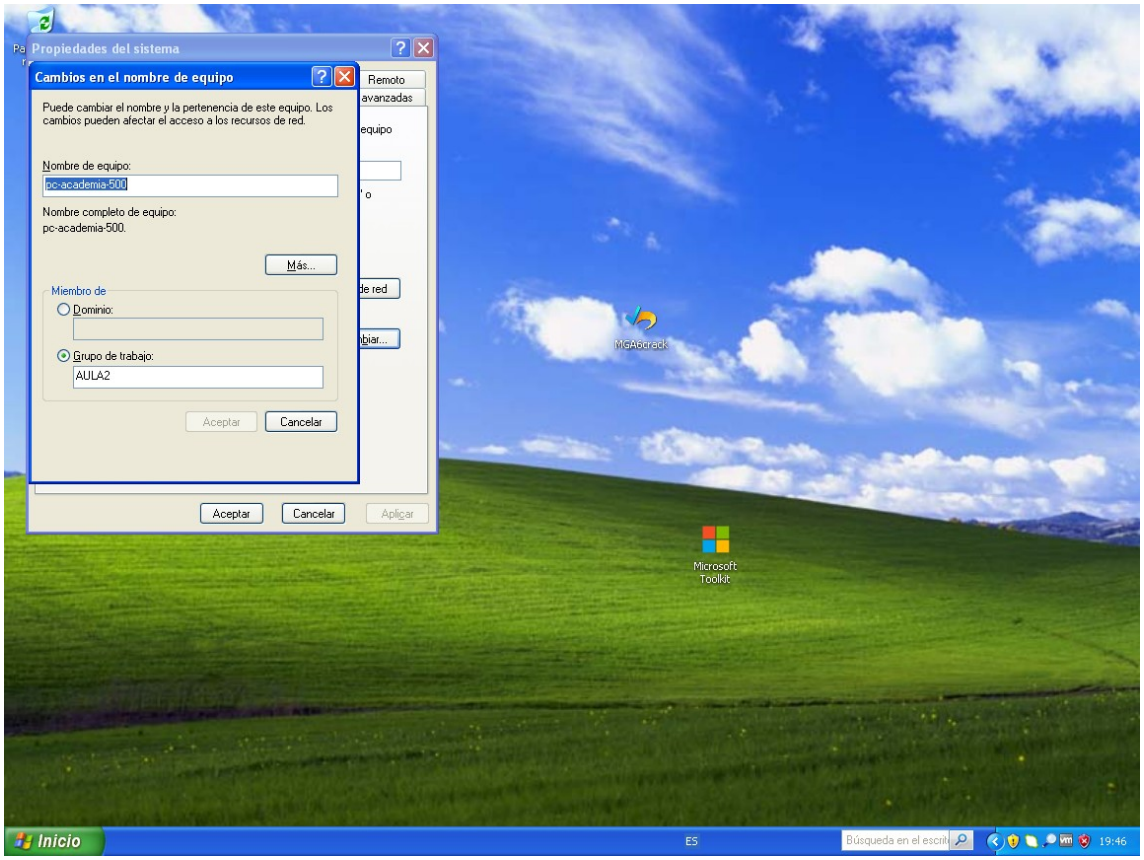
Propiedades del sistema
Cambios en el nombre de equipo
Puede cambiar el nombre y la pertenencia de este equipo. Los cambios pueden afectar el acceso a los recursos de red.
Nombre de equipo:
pc-academia-500
Nombre completo de equipo:
pc-academia-500.
Más...
Miembro de
Dominio:
Grupo de trabajo:
AULA2
Aceptar
Cancelar
Remoto
avanzadas
Aplicar
Microsoft Toolkit
Inicio
ES
19:46

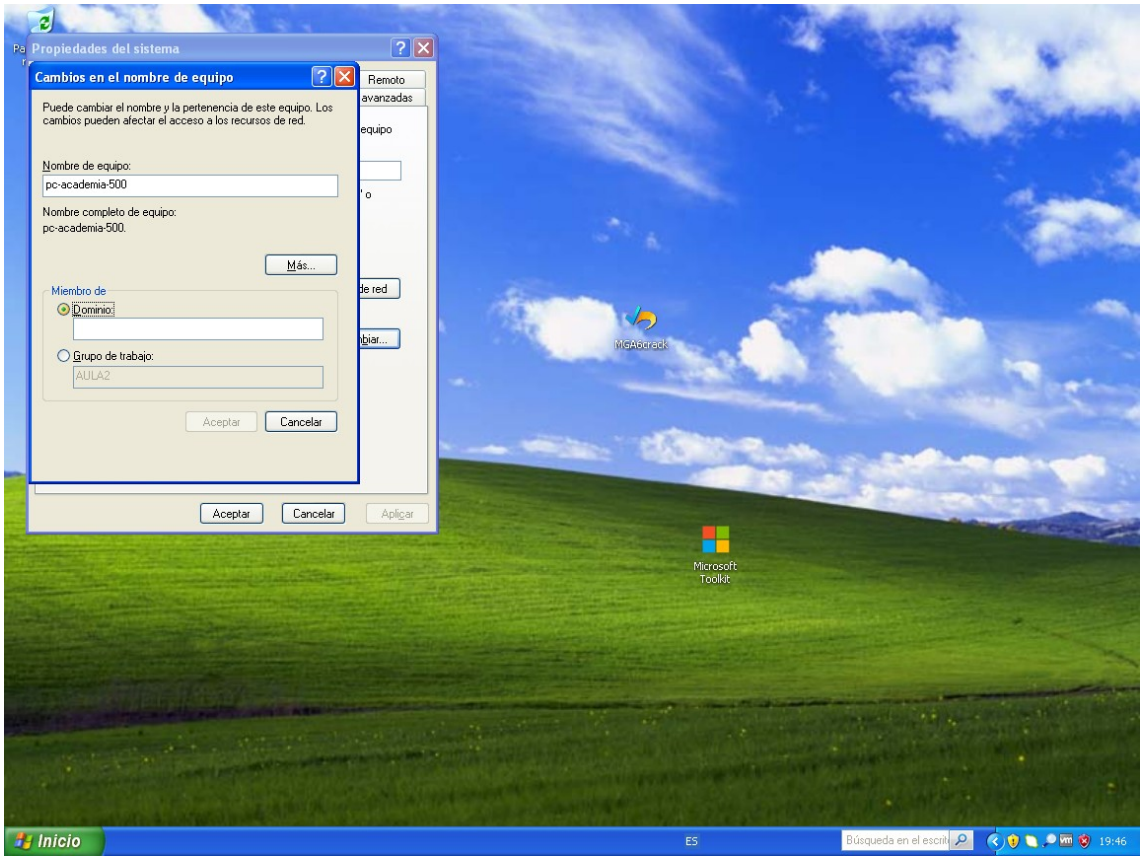
Propiedades del sistema
Cambios en el nombre de equipo
Puede cambiar el nombre y la pertenencia de este equipo. Los cambios pueden afectar el acceso a los recursos de red.
Nombre de equipo:
pc-academia-500
Nombre completo de equipo:
pc-academia-500.
Más...
Miembro de
Dominio:
Grupo de trabajo:
AULA2
Aceptar
Cancelar
Remoto
avanzadas
Aplicar
Microsoft Toolkit
Inicio
ES
19:46

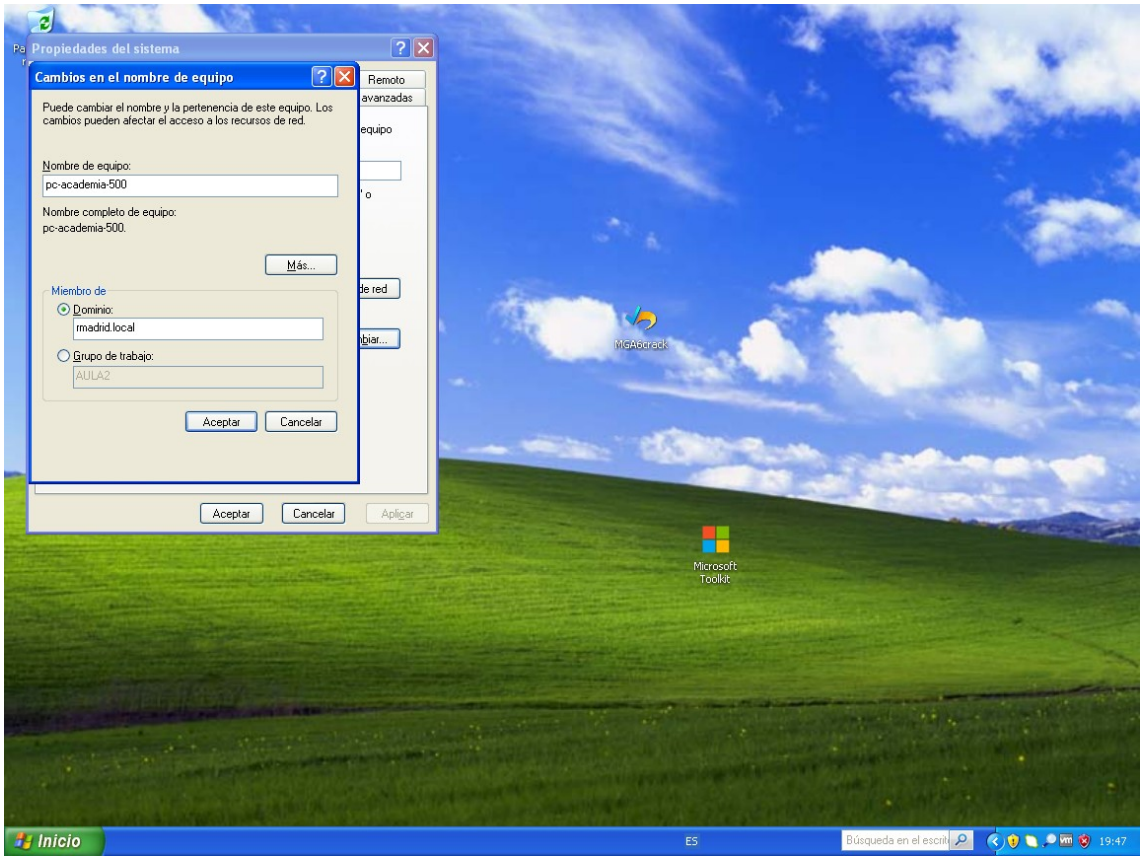
Propiedades del sistema
Cambios en el nombre de equipo
Puede cambiar el nombre y la pertenencia de este equipo. Los cambios pueden afectar el acceso a los recursos de red.
Nombre de equipo:
pc-academia-500
Nombre completo de equipo:
pc-academia-500.
Más...
Miembro de
Dominio:
rmadrid.local
Grupo de trabajo:
AULA2
Aceptar
Cancelar
Remoto
avanzadas
equipo
de red
Aplicar
McAbrack
Microsoft Toolkit
Inicio
ES
Búsqueda en el escrit
19:47

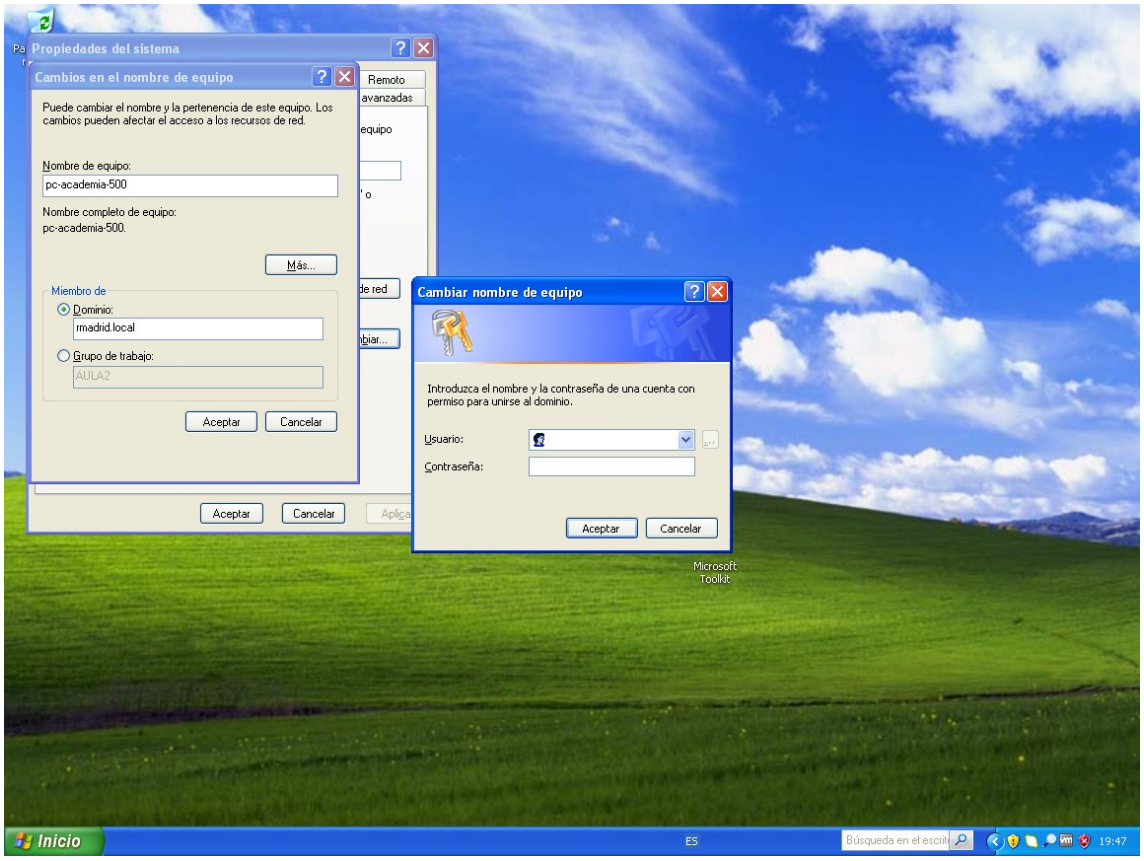
Propiedades del sistema
Cambios en el nombre de equipo
Puede cambiar el nombre y la pertenencia de este equipo. Los cambios pueden afectar el acceso a los recursos de red.
Nombre de equipo:
pc-academia-500
Nombre completo de equipo:
pc-academia-500.
Más...
Miembro de
Dominio:
rmadrid.local
Grupo de trabajo:
AULA2
Aceptar
Cancelar
Remoto
avanzadas
equipo
de red
Cambiar nombre de equipo
Introduzca el nombre y la contraseña de una cuenta con permiso para unirse al dominio.
Usuario:
Contraseña:
Aceptar
Cancelar
Microsoft Toolkit
Inicio
ES
Búsqueda en el escrit
19:47

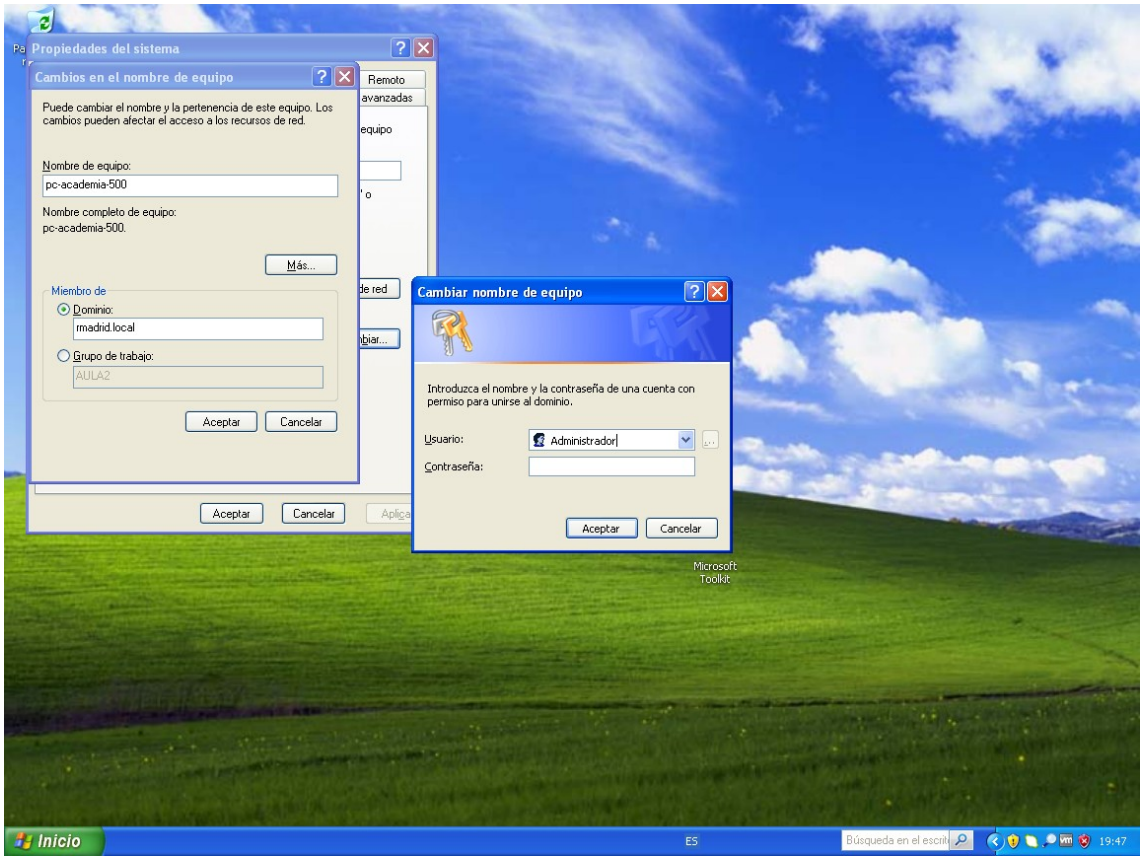
Propiedades del sistema
Cambios en el nombre de equipo
Puede cambiar el nombre y la pertenencia de este equipo. Los cambios pueden afectar el acceso a los recursos de red.
Nombre de equipo:
pc-academia-500
Nombre completo de equipo:
pc-academia-500.
Más...
Miembro de
Dominio:
rmadrid.local
Grupo de trabajo:
AULA2
Aceptar
Cancelar
Remoto
avanzadas
Cambiar nombre de equipo
Introduzca el nombre y la contraseña de una cuenta con permiso para unirse al dominio.
Usuario:
Administrador
Contraseña:
Microsoft Toolkit
Inicio
ES
19:47

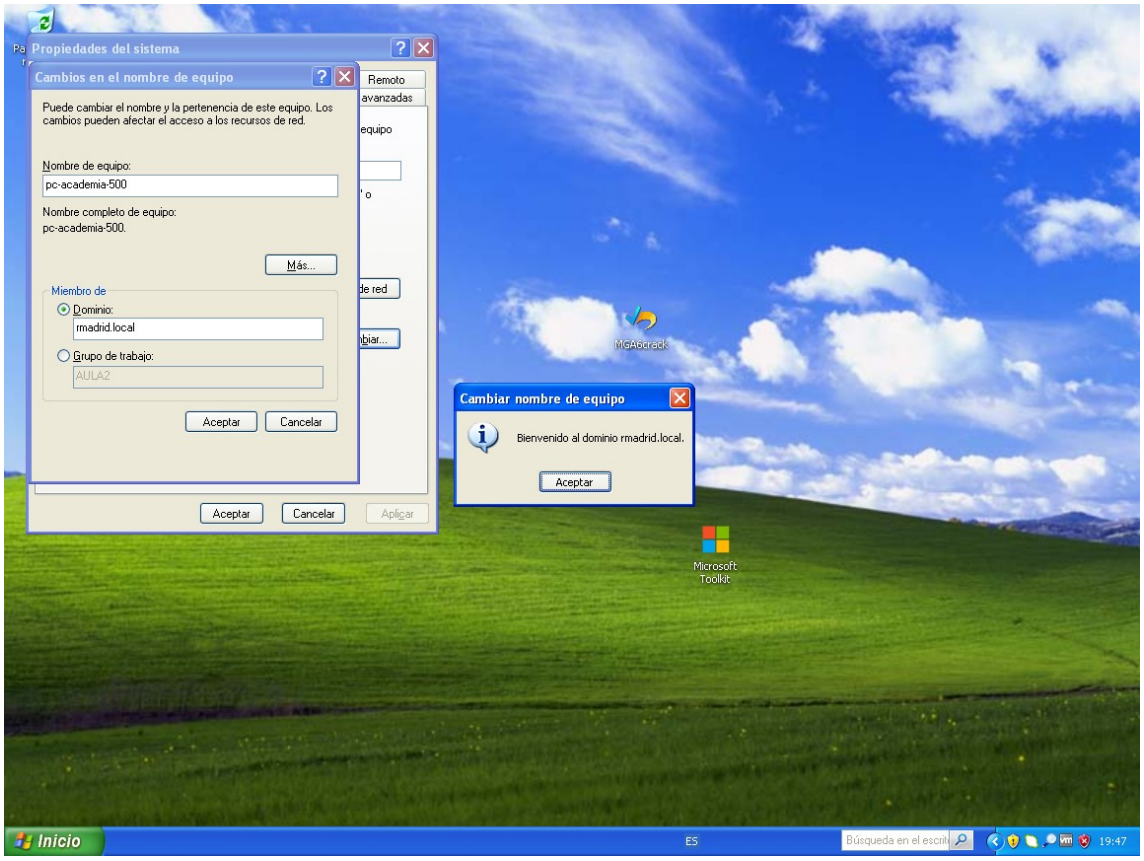
Propiedades del sistema
Cambios en el nombre de equipo
Puede cambiar el nombre y la pertenencia de este equipo. Los cambios pueden afectar el acceso a los recursos de red.
Nombre de equipo:
pc-academia-500
Nombre completo de equipo:
pc-academia-500.
Más...
Miembro de
Dominio:
rmadrid.local
Grupo de trabajo:
AULA2
Aceptar
Cancelar
Remoto
avanzadas
Aplicar
Cambiar nombre de equipo
Bienvenido al dominio rmadrid.local.
Aceptar
Microsoft Toolkit
Inicio
ES
19:47

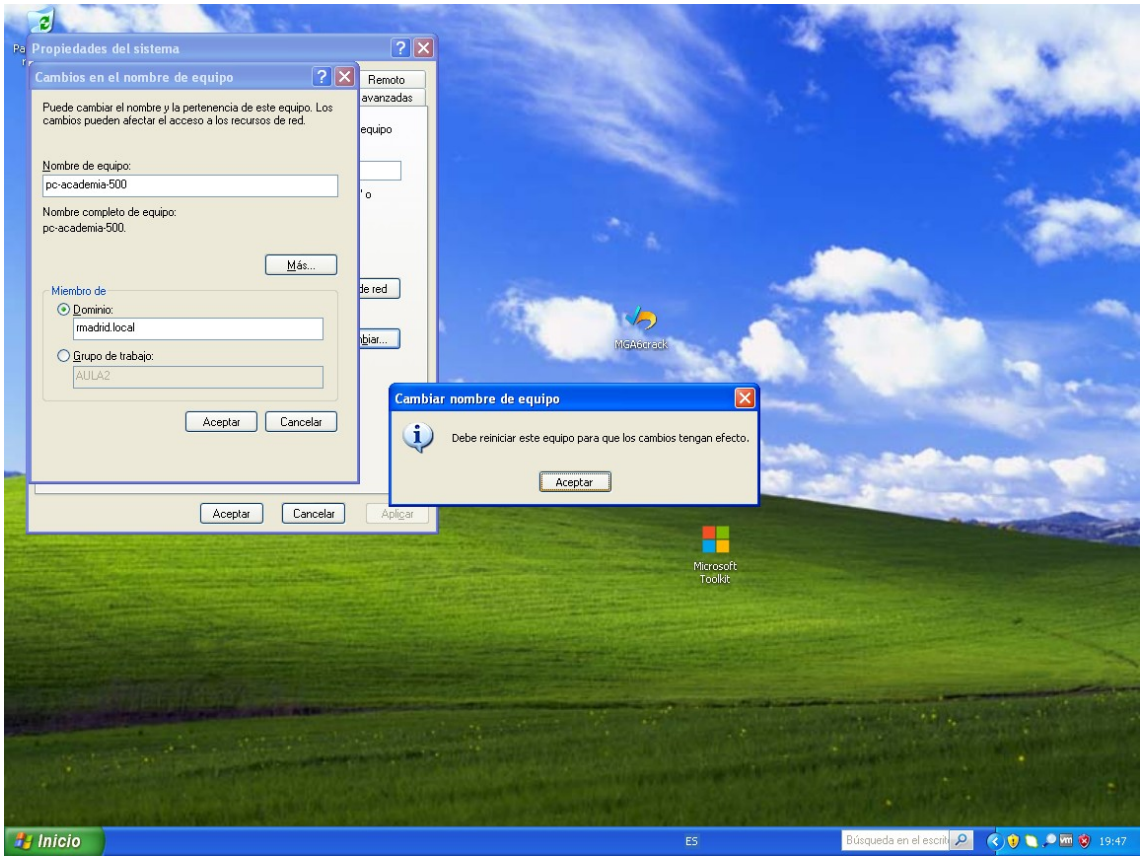
Propiedades del sistema
Cambios en el nombre de equipo
Puede cambiar el nombre y la pertenencia de este equipo. Los cambios pueden afectar el acceso a los recursos de red.
Nombre de equipo:
pc-academia-500
Nombre completo de equipo:
pc-academia-500.
Más...
Miembro de
Dominio:
rmadrid.local
Grupo de trabajo:
AULA2
Aceptar
Cancelar
Remoto
avanzadas
equipo
Cambiar nombre de equipo
Debe reiniciar este equipo para que los cambios tengan efecto.
Aceptar
Aceptar
Cancelar
Aplicar
McAbrack
Microsoft Toolkit
Inicio
ES
19:47

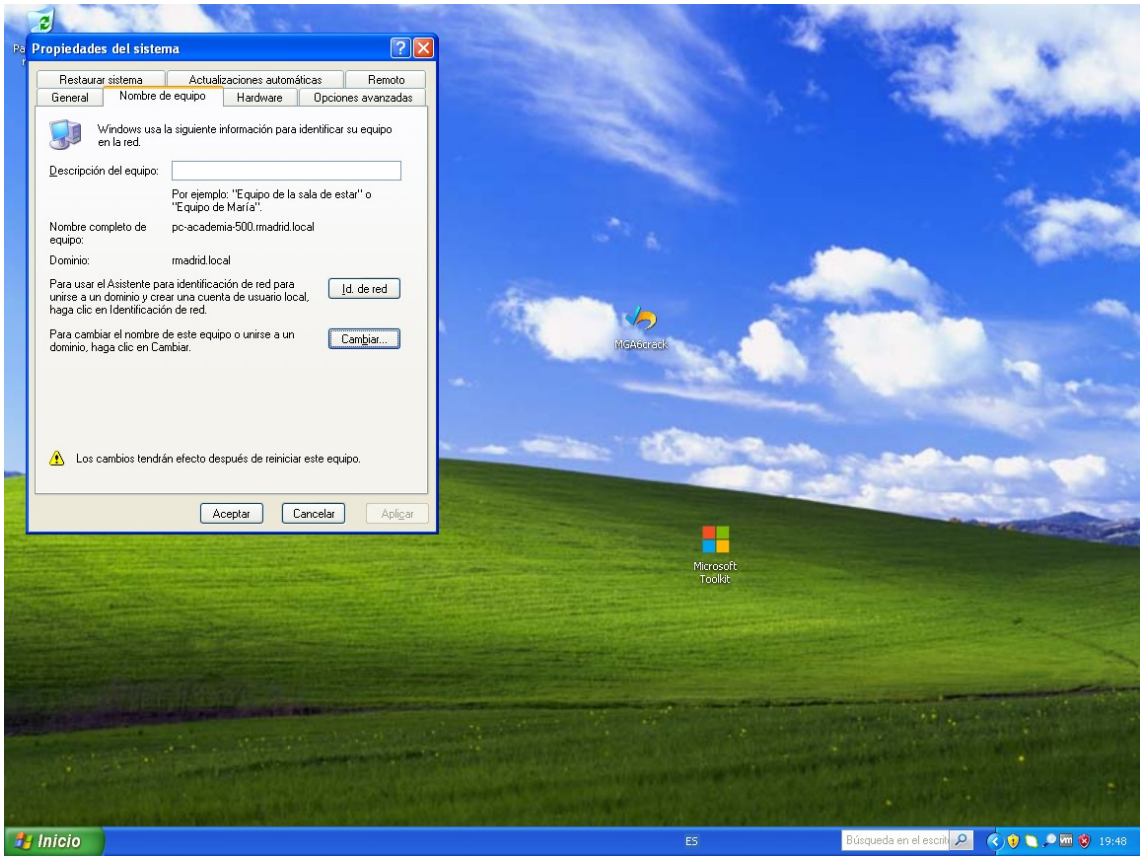
Propiedades del sistema
Restaurar sistema
Actualizaciones automáticas
Remoto
General
Nombre de equipo
Hardware
Opciones avanzadas
Windows usa la siguiente información para identificar su equipo en la red.
Descripción del equipo:
Por ejemplo: "Equipo de la sala de estar" o "Equipo de María".
Nombre completo de equipo:
pc-academia-500.rmadrid.local
Dominio:
rmadrid.local
Para usar el Asistente para identificación de red para unirse a un dominio y crear una cuenta de usuario local, haga clic en Identificación de red.
Id. de red
Para cambiar el nombre de este equipo o unirse a un dominio, haga clic en Cambiar.
Cambiar...
Los cambios tendrán efecto después de reiniciar este equipo.
Aceptar
Cancelar
Aplicar
McAbrack
Microsoft Toolkit
Inicio
ES
19:48

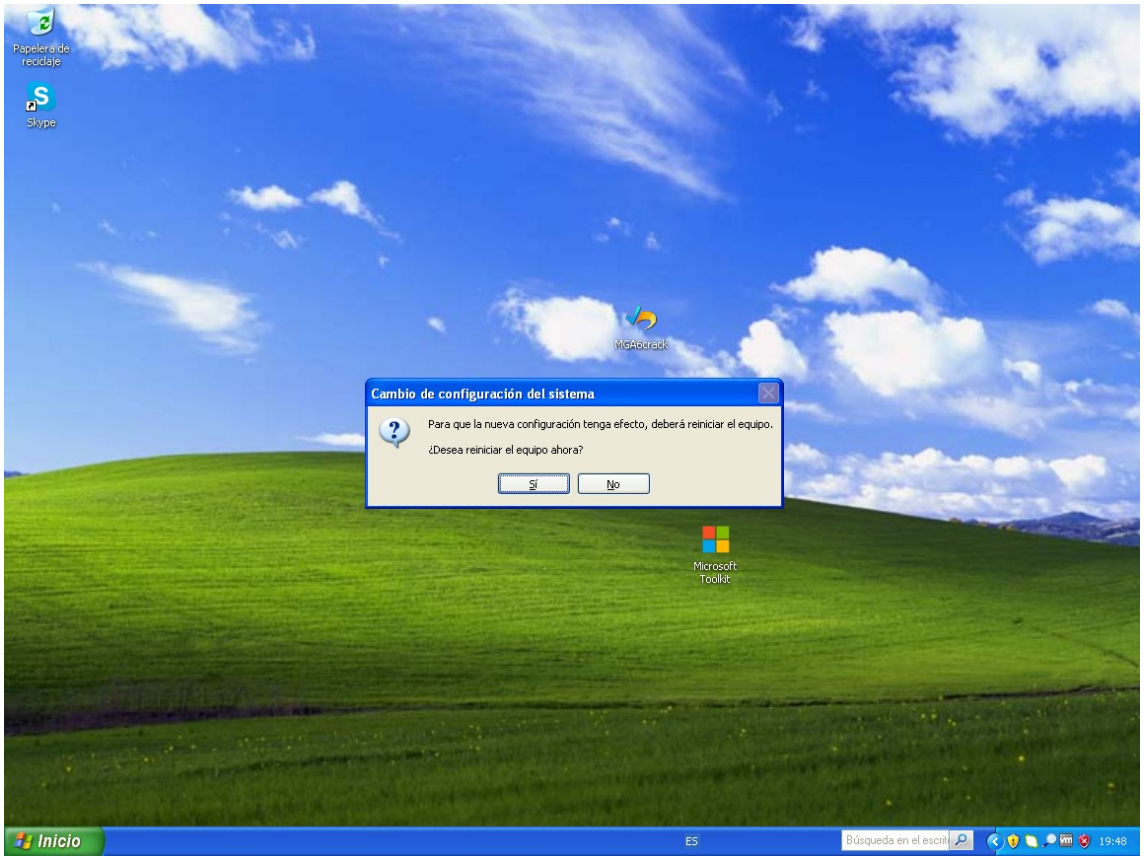
Papelera de reciclaje
Skype
McAbcrack
Cambio de configuración del sistema
Para que la nueva configuración tenga efecto, deberá reiniciar el equipo.
¿Desea reiniciar el equipo ahora?
Sí
No
Microsoft Toolkit
Inicio
ES
Búsqueda en el escrit
19:48

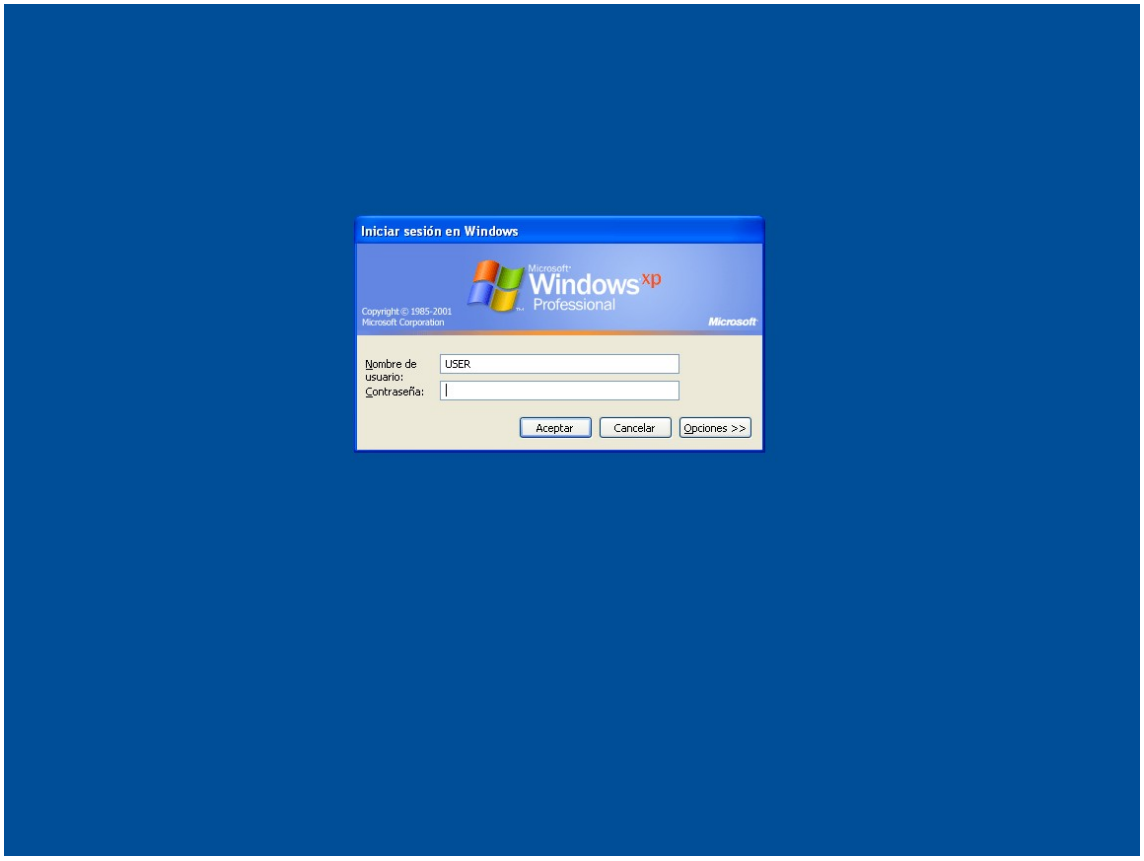
Iniciar sesión en Windows
Microsoft
Windows xp
Professional
Copyright © 1985-2001
Microsoft Corporation
Microsoft
Nombre de usuario:
USER
Contraseña:
Aceptar
Cancelar
Opciones >>

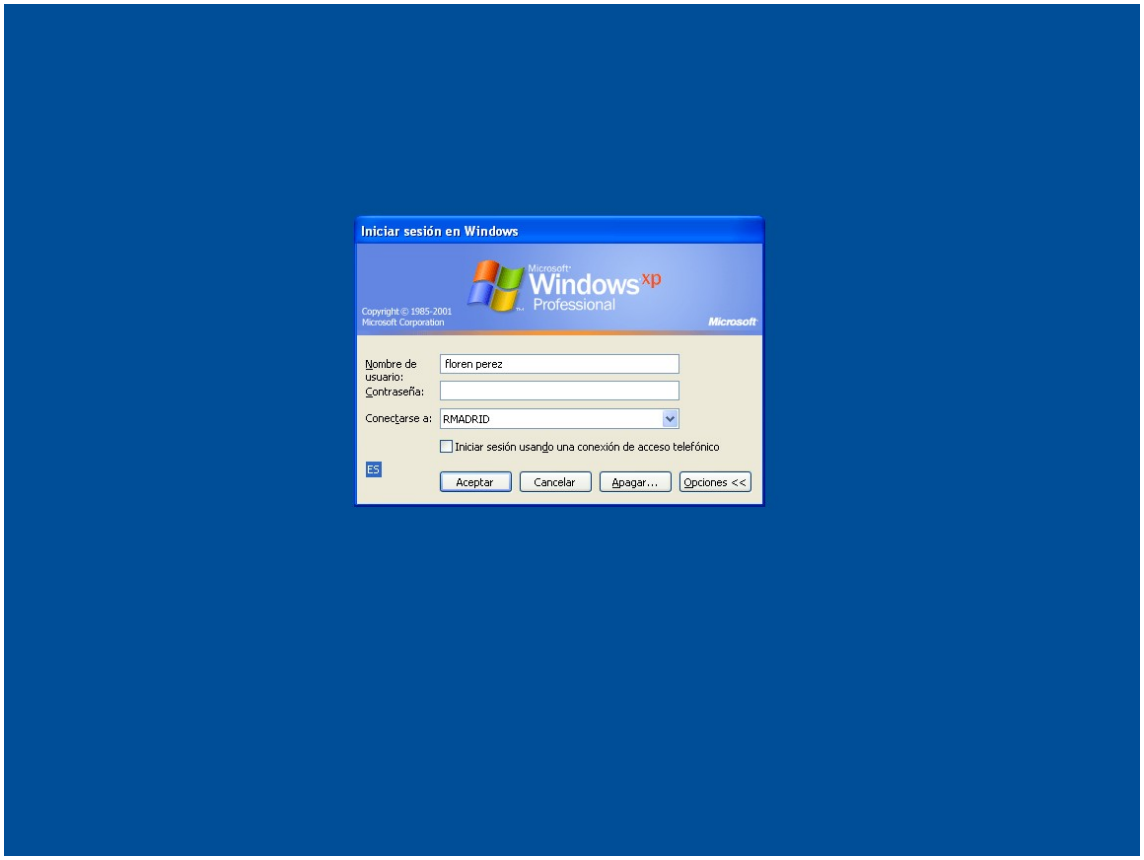

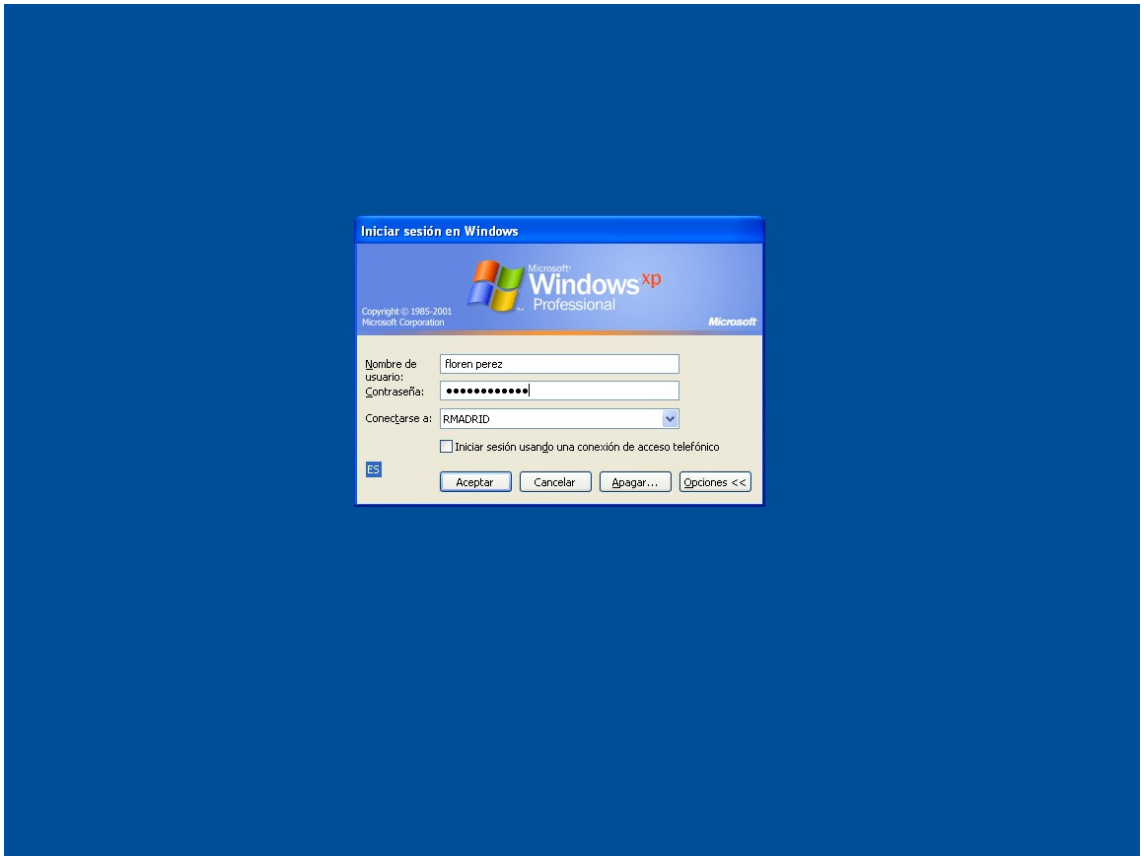

Windows 2000 (dominio: montepinar)

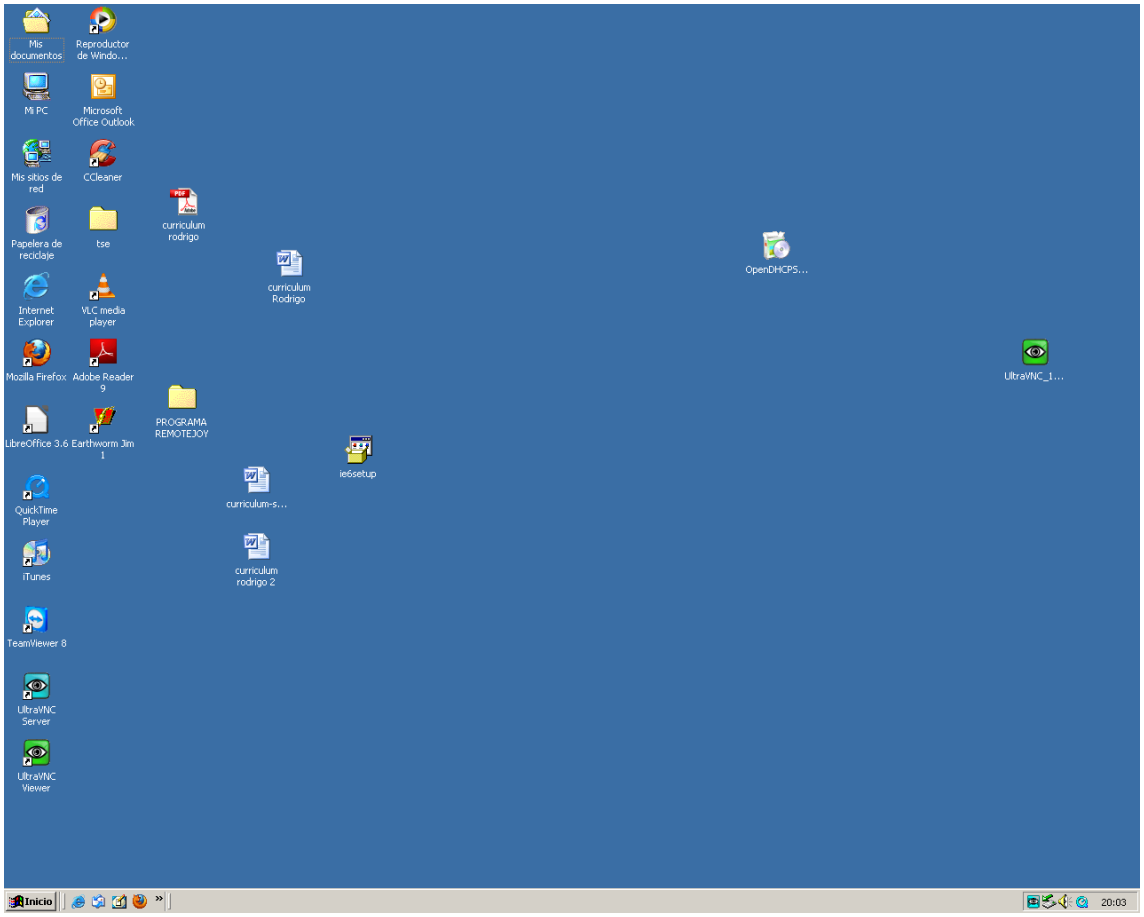
Mis documentos
Reproductor de Windo...
Mi PC
Microsoft Office Outlook
Mis sitios de red
CCleaner
Papelera de reciclaje
tse
curriculum rodrigo
curriculum Rodrigo
OpenDHCPS...
Internet Explorer
VLC media player
Mozilla Firefox
Adobe Reader 9
UltraVNC_1...
PROGRAMA REMOTEJOY
LibreOffice 3.6
Earthworm Jim 1
ie6setup
curriculum-s...
QuickTime Player
curriculum rodrigo 2
iTunes
TeamViewer 8
UltraVNC Server
UltraVNC Viewer
Inicio
20:03

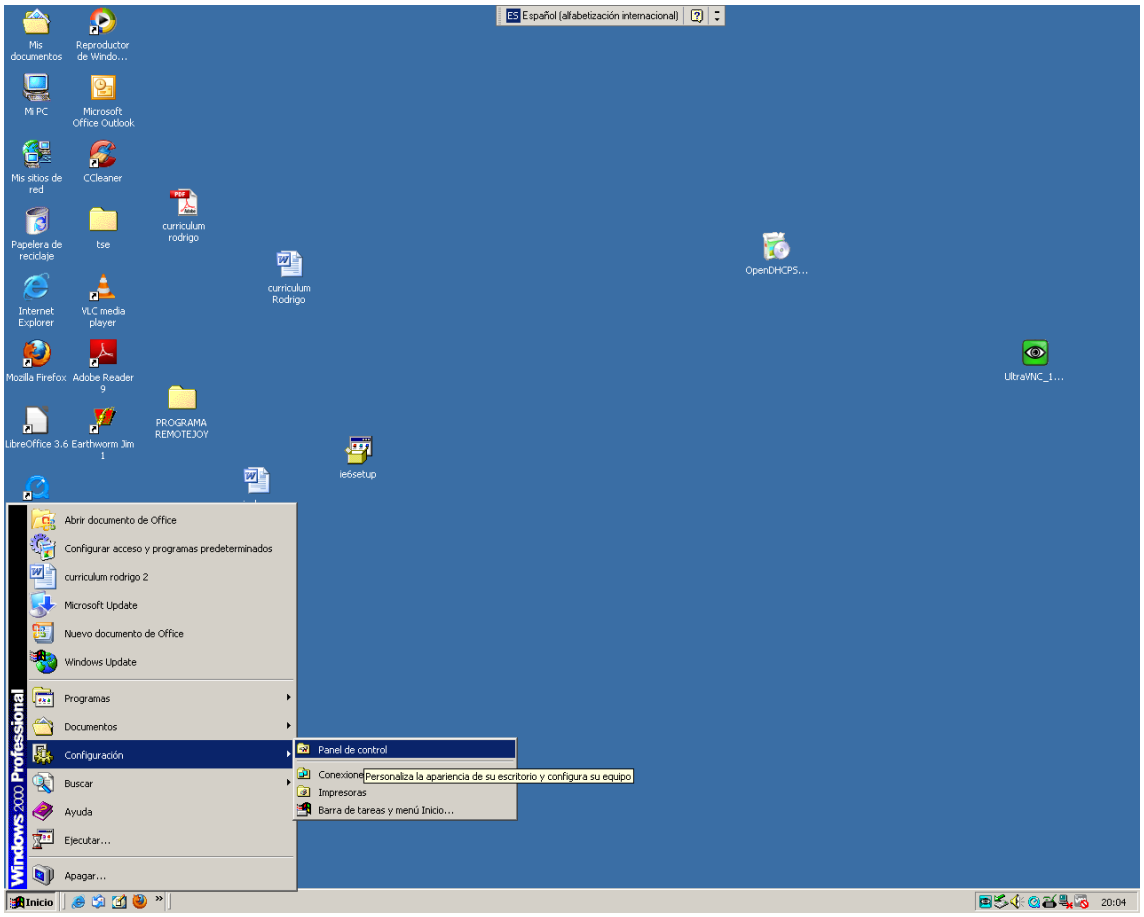
ES Español (alfabetización internacional)
Mis documentos
Reproductor de Windo...
Mi PC
Microsoft Office Outlook
Mis sitios de red
CCleaner
Papelera de reciclaje
tse
curriculum rodrigo
curriculum Rodrigo
OpenDHCPS...
Internet Explorer
VLC media player
Mozilla Firefox
Adobe Reader 9
UltraVNC_1...
PROGRAMA REMOTEJOY
LibreOffice 3.6
Earthworm Jim 1
ie6setup
Abrir documento de Office
Configurar acceso y programas predeterminados
curriculum rodrigo 2
Microsoft Update
Nuevo documento de Office
Windows Update
Programas
Documentos
Configuración
Buscar
Ayuda
Ejecutar...
Apagar...
Windows 2000 Professional
Panel de control
Conexiones
Personaliza la apariencia de su escritorio y configura su equipo
Impresoras
Barra de tareas y menú Inicio...
Inicio
20:04

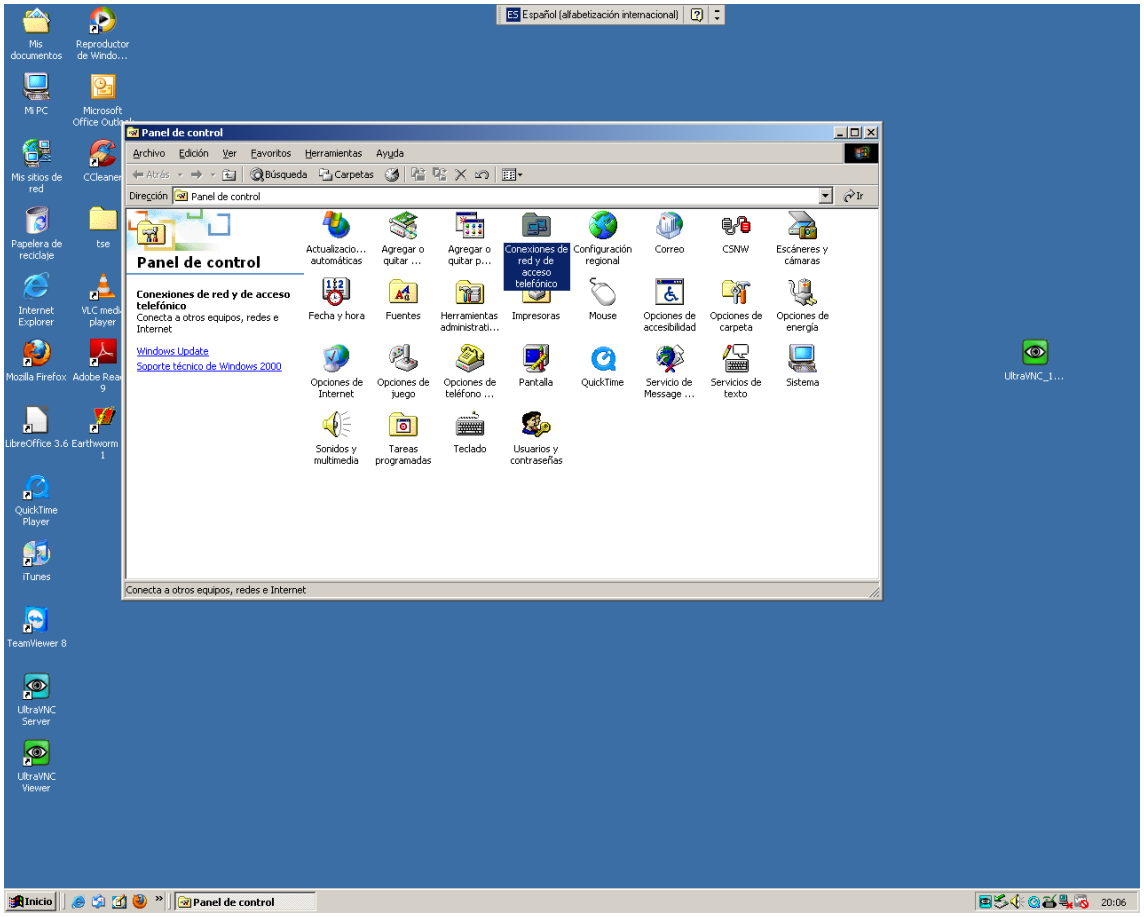
Español (alfabetización internacional)
Panel de control
Archivo Edición Ver Favoritos Herramientas Ayuda
Atrás Búsqueda Carpetas
Dirección Panel de control
Panel de control
Conexiones de red y de acceso telefónico
Conecta a otros equipos, redes e Internet
Windows Update
Soporte técnico de Windows 2000
Actualizacio... automáticas
Agregar o quitar ...
Agregar o quitar p...
Conexiones de red y de acceso telefónico
Configuración regional
Correo
CSNW
Escáneres y cámaras
Fecha y hora
Fuentes
Herramientas administrati...
Impresoras
Mouse
Opciones de accesibilidad
Opciones de carpeta
Opciones de energía
Opciones de Internet
Opciones de juego
Opciones de teléfono ...
Pantalla
QuickTime
Servicio de Message ...
Servicios de texto
Sistema
Sonidos y multimedia
Tareas programadas
Teclado
Usuarios y contraseñas
Conecta a otros equipos, redes e Internet
Inicio
Panel de control
20:06

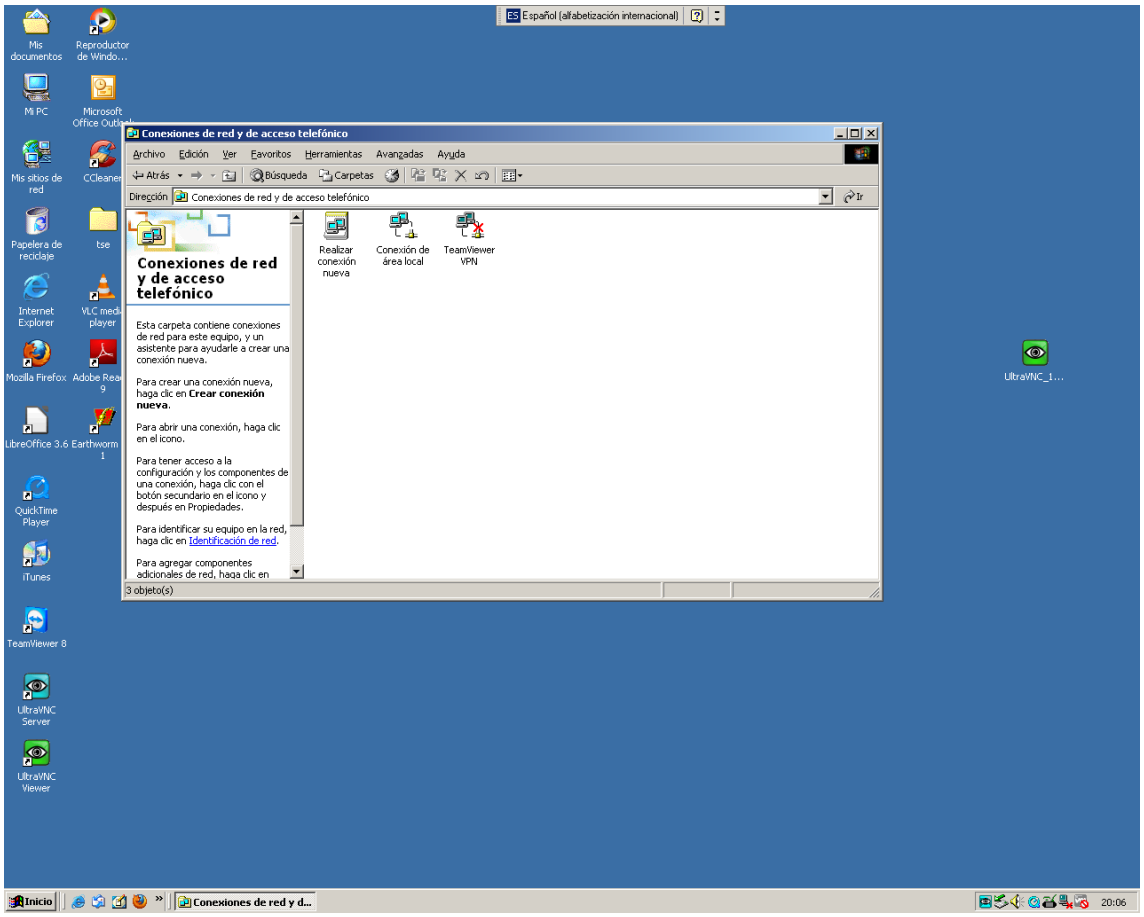
Español (alfabetización internacional)
Conexiones de red y de acceso telefónico
Archivo Edición Ver Favoritos Herramientas Avanzadas Ayuda
Atrás Búsqueda Carpetas
Dirección Conexiones de red y de acceso telefónico
Conexiones de red y de acceso telefónico
Esta carpeta contiene conexiones de red para este equipo, y un asistente para ayudarle a crear una conexión nueva.
Para crear una conexión nueva, haga clic en Crear conexión nueva.
Para abrir una conexión, haga clic en el icono.
Para tener acceso a la configuración y los componentes de una conexión, haga clic con el botón secundario en el icono y después en Propiedades.
Para identificar su equipo en la red, haga clic en Identificación de red.
Para agregar componentes adicionales de red, haga clic en
Realizar conexión nueva
Conexión de área local
TeamViewer VPN
3 objeto(s)
Inicio
Conexiones de red y d...
20:06

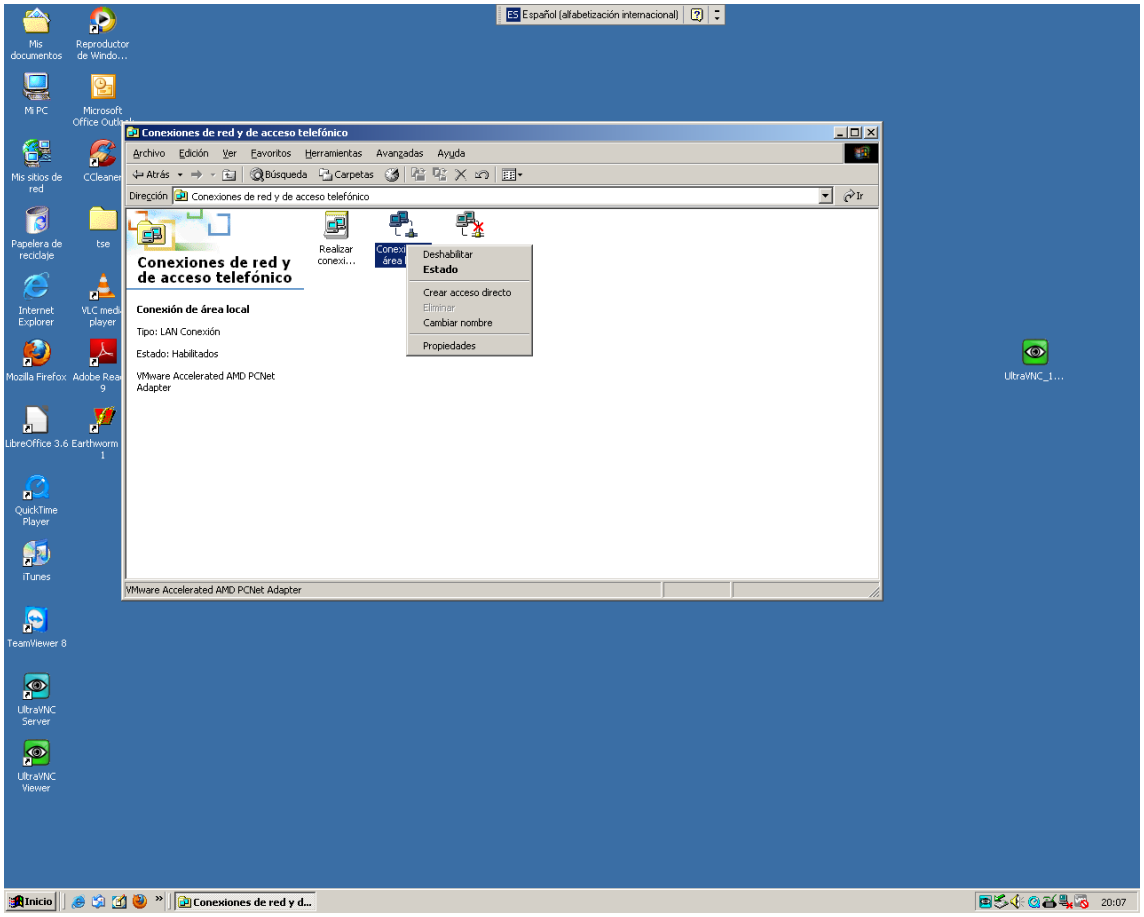
Conexiones de red y de acceso telefónico
Archivo Edición Ver Favoritos Herramientas Avanzadas Ayuda
Atrás Búsqueda Carpetas
Dirección Conexiones de red y de acceso telefónico
Conexiones de red y de acceso telefónico
Conexión de área local
Tipo: LAN Conexión
Estado: Habilitados
VMware Accelerated AMD PCNet Adapter
Realizar conexi...
Deshabilitar
Estado
Crear acceso directo
Eliminar
Cambiar nombre
Propiedades
VMware Accelerated AMD PCNet Adapter
Inicio
Conexiones de red y d...
20:07

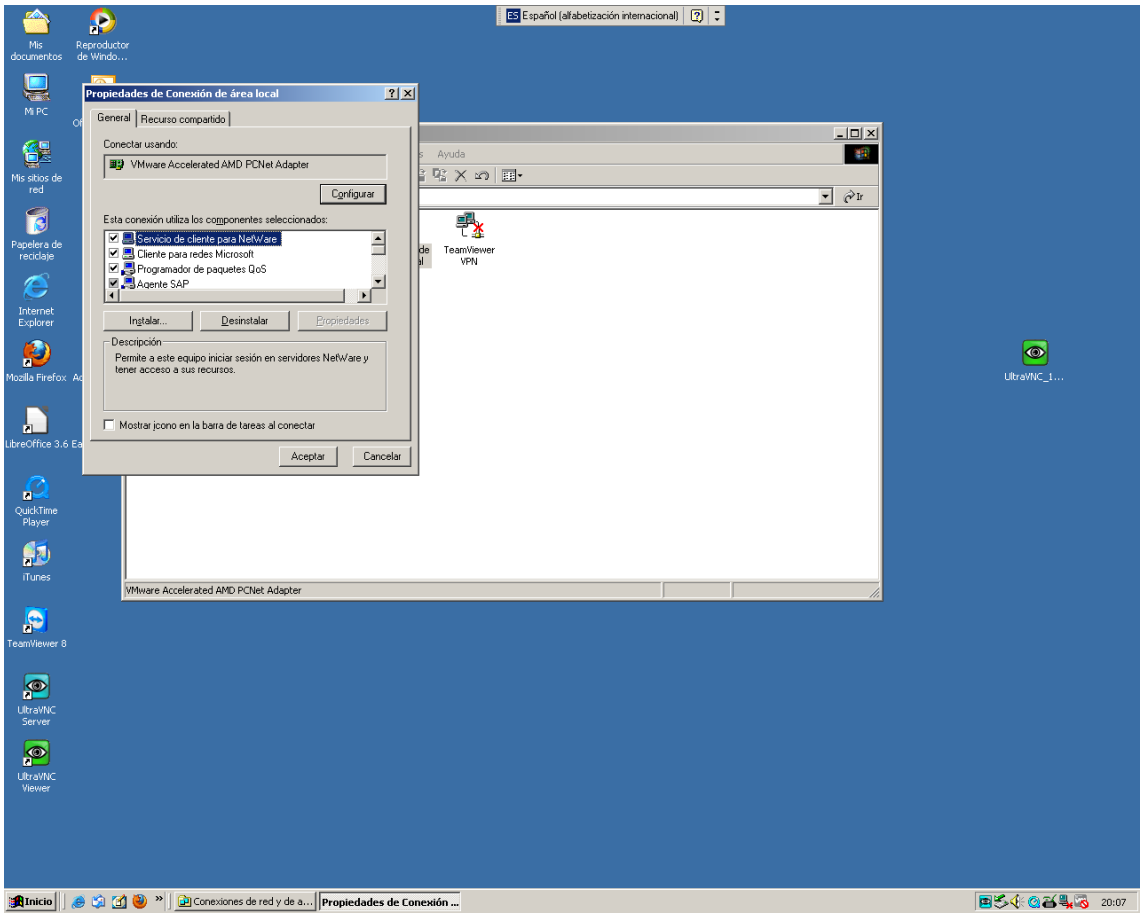
Propiedades de Conexión de área local
General
Recurso compartido
Conectar usando:
VMware Accelerated AMD PCNet Adapter
Configurar
Esta conexión utiliza los componentes seleccionados:
Servicio de cliente para NetWare
Cliente para redes Microsoft
Programador de paquetes QoS
Agente SAP
Instalar...
Desinstalar
Propiedades
Descripción
Permite a este equipo iniciar sesión en servidores NetWare y tener acceso a sus recursos.
Mostrar icono en la barra de tareas al conectar
Aceptar
Cancelar
TeamViewer VPN
VMware Accelerated AMD PCNet Adapter
Inicio
Conexiones de red y de a...
Propiedades de Conexión ...
20:07

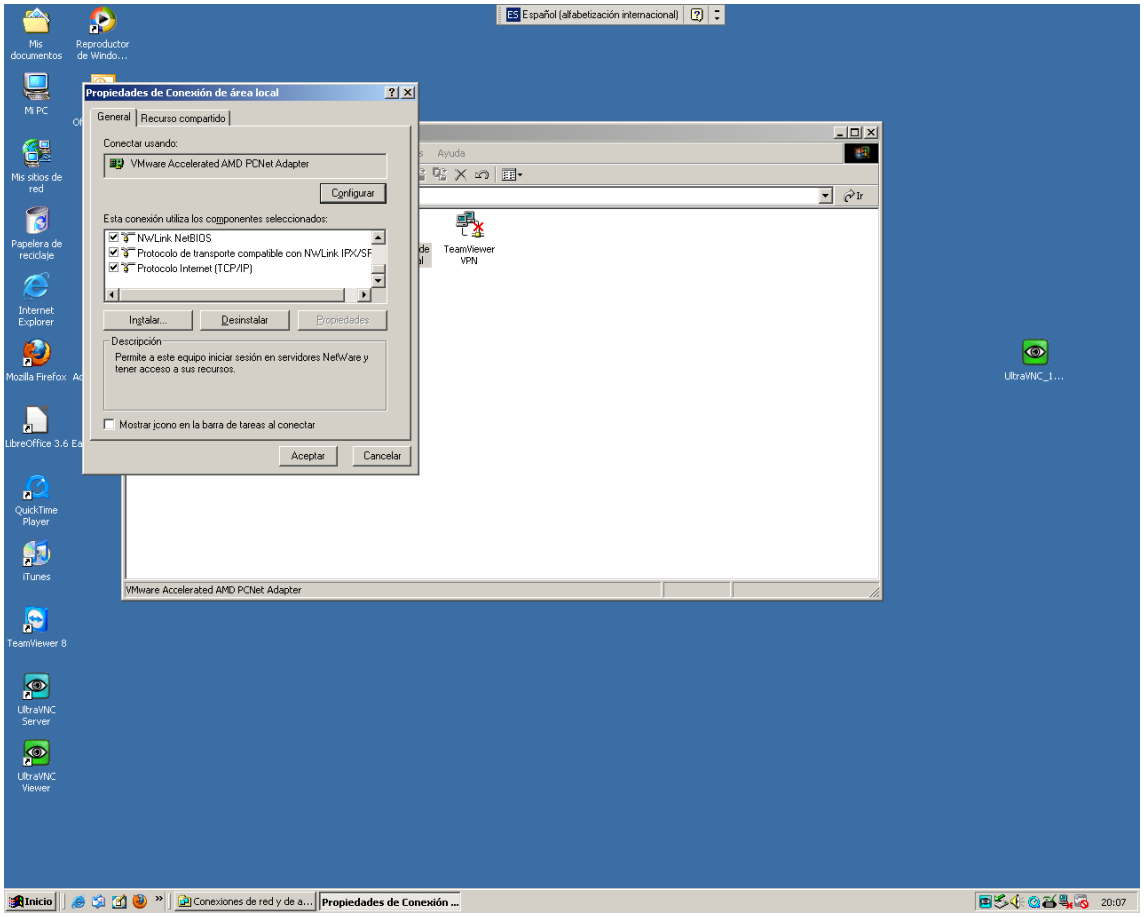
Propiedades de Conexión de área local
General
Recurso compartido
Conectar usando:
VMware Accelerated AMD PCNet Adapter
Configurar
Esta conexión utiliza los componentes seleccionados:
NWLink NetBIOS
Protocolo de transporte compatible con NWLink IPX/SF
Protocolo Internet (TCP/IP)
Instalar...
Desinstalar
Propiedades
Descripción
Permite a este equipo iniciar sesión en servidores NetWare y tener acceso a sus recursos.
Mostrar icono en la barra de tareas al conectar
Aceptar
Cancelar
Ayuda
Ir
TeamViewer VPN
VMware Accelerated AMD PCNet Adapter
Inicio
Conexiones de red y de a...
Propiedades de Conexión ...
20:07

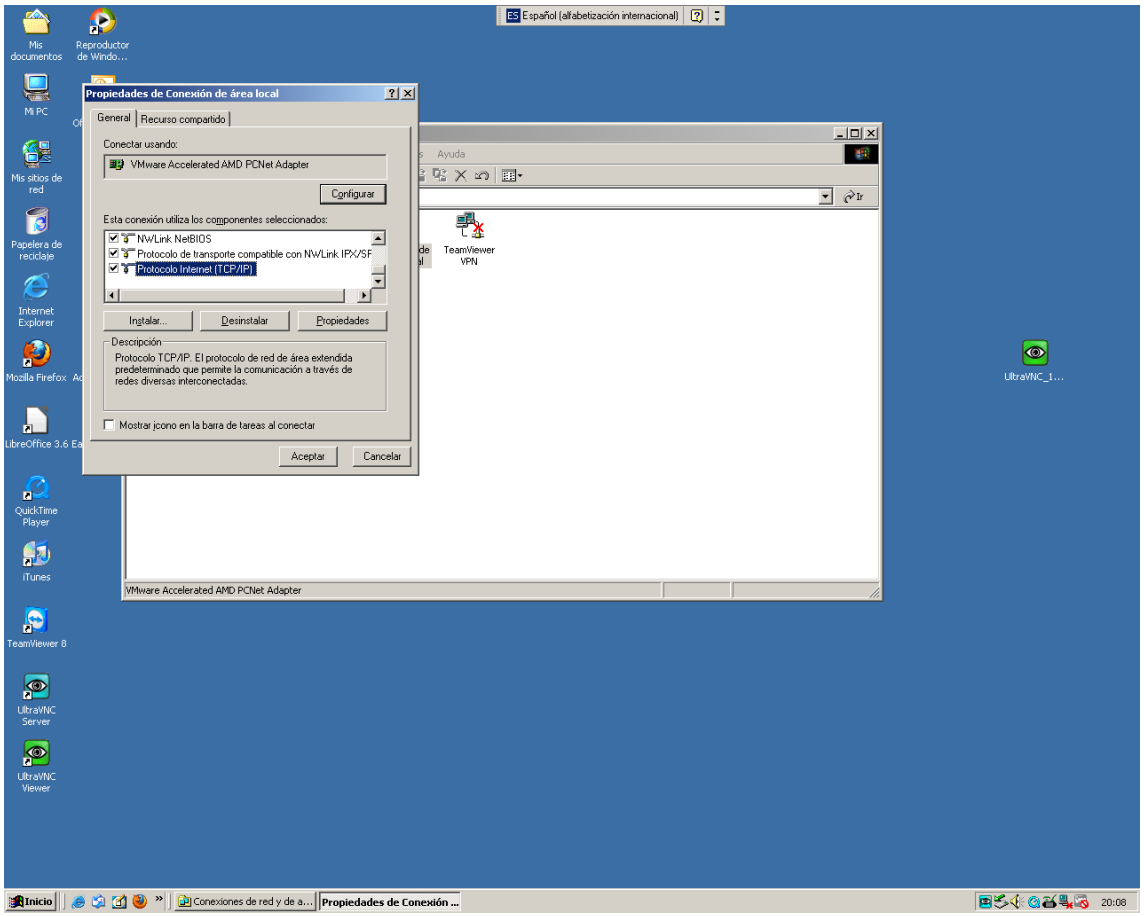
Propiedades de Conexión de área local
General
Recurso compartido
Conectar usando:
VMware Accelerated AMD PCNet Adapter
Configurar
Esta conexión utiliza los componentes seleccionados:
NWLink NetBIOS
Protocolo de transporte compatible con NWLink IPX/SF
Protocolo Internet (TCP/IP)
Instalar...
Desinstalar
Propiedades
Descripción
Protocolo TCP/IP. El protocolo de red de área extendida predeterminado que permite la comunicación a través de redes diversas interconectadas.
Mostrar icono en la barra de tareas al conectar
Aceptar
Cancelar
Ayuda
Ir
TeamViewer VPN
VMware Accelerated AMD PCNet Adapter
Inicio
Conexiones de red y de a...
Propiedades de Conexión ...
20:08

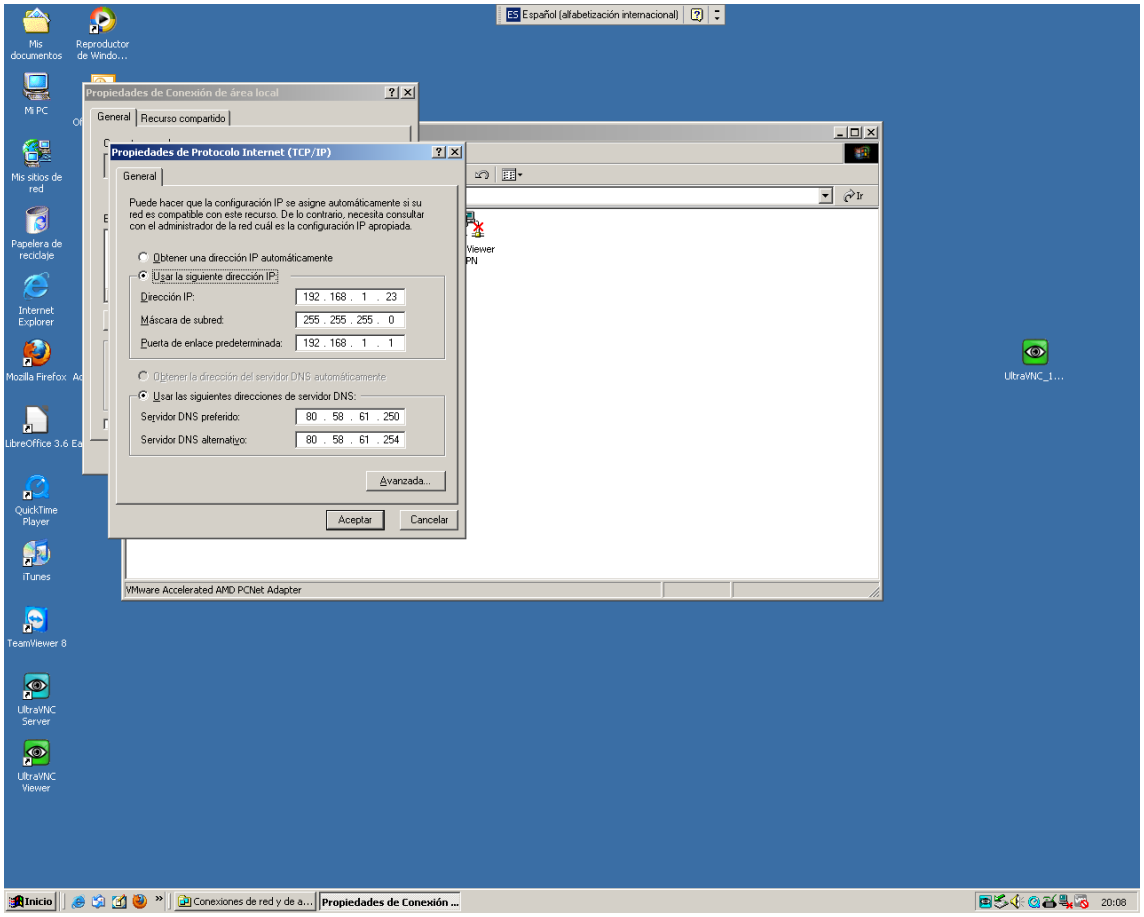
Propiedades de Conexión de área local
General
Recurso compartido
Propiedades de Protocolo Internet (TCP/IP)
General
Puede hacer que la configuración IP se asigne automáticamente si su red es compatible con este recurso. De lo contrario, necesita consultar con el administrador de la red cuál es la configuración IP apropiada.
Obtener una dirección IP automáticamente
Usar la siguiente dirección IP:
Dirección IP: 192 . 168 . 1 . 23
Máscara de subred: 255 . 255 . 255 . 0
Puerta de enlace predeterminada: 192 . 168 . 1 . 1
Obtener la dirección del servidor DNS automáticamente
Usar las siguientes direcciones de servidor DNS:
Servidor DNS preferido: 80 . 58 . 61 . 250
Servidor DNS alternativo: 80 . 58 . 61 . 254
Avanzada...
Aceptar
Cancelar
VMware Accelerated AMD PCNet Adapter
Inicio
Conexiones de red y de a...
Propiedades de Conexión ...
20:08

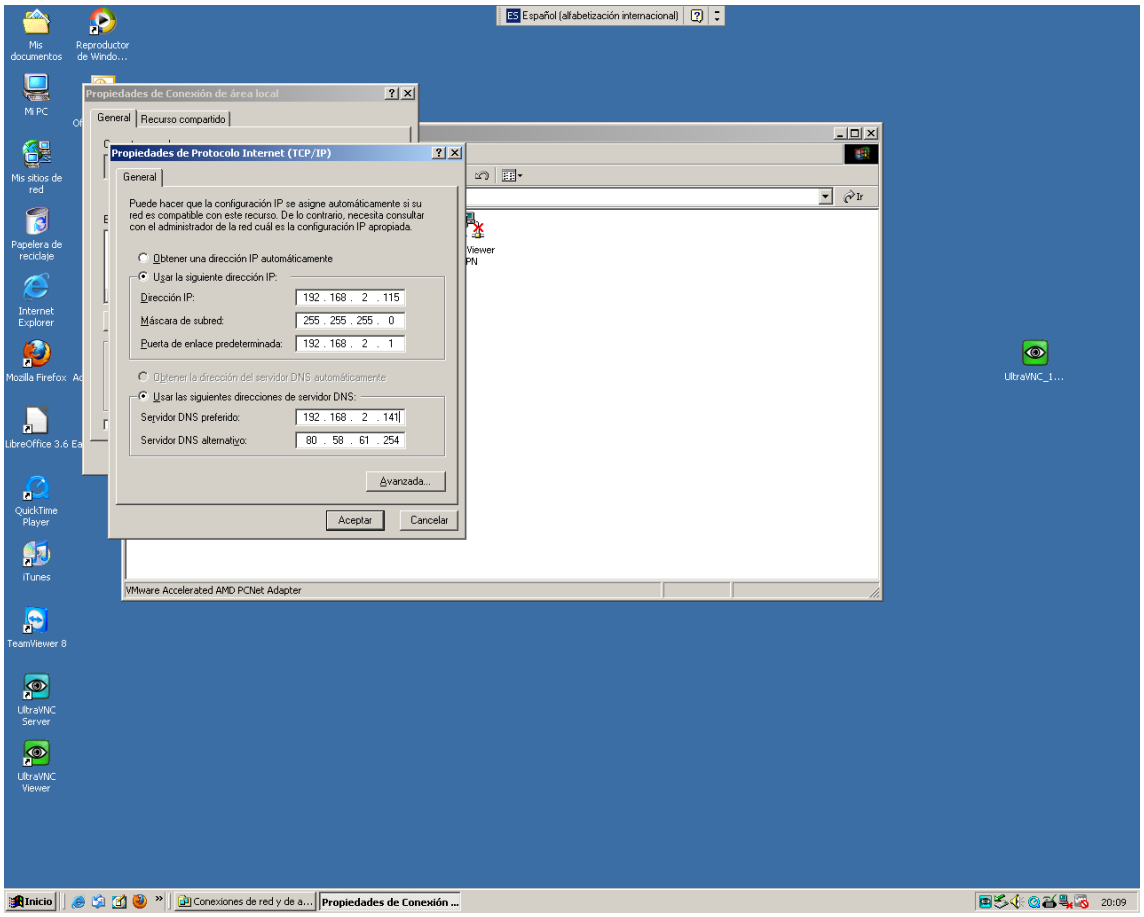
Propiedades de Conexión de área local
General
Recurso compartido
Propiedades de Protocolo Internet (TCP/IP)
General
Puede hacer que la configuración IP se asigne automáticamente si su red es compatible con este recurso. De lo contrario, necesita consultar con el administrador de la red cuál es la configuración IP apropiada.
Obtener una dirección IP automáticamente
Usar la siguiente dirección IP:
Dirección IP: 192 . 168 . 2 . 115
Máscara de subred: 255 . 255 . 255 . 0
Puerta de enlace predeterminada: 192 . 168 . 2 . 1
Obtener la dirección del servidor DNS automáticamente
Usar las siguientes direcciones de servidor DNS:
Servidor DNS preferido: 192 . 168 . 2 . 141
Servidor DNS alternativo: 80 . 58 . 61 . 254
Avanzada...
Aceptar
Cancelar
VMware Accelerated AMD PCNet Adapter
Inicio
Conexiones de red y de a...
Propiedades de Conexión ...
20:09

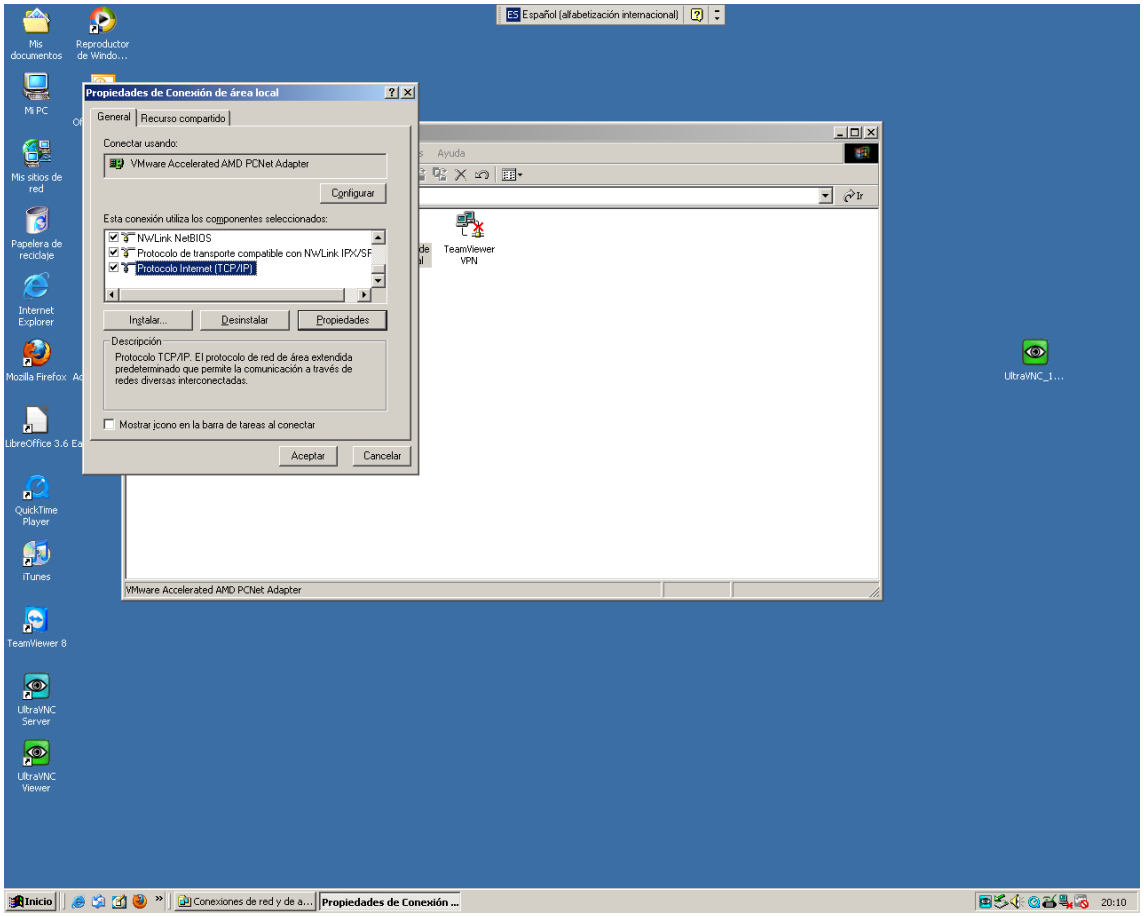
Propiedades de Conexión de área local
General
Recurso compartido
Conectar usando:
VMware Accelerated AMD PCNet Adapter
Configurar
Esta conexión utiliza los componentes seleccionados:
NWLink NetBIOS
Protocolo de transporte compatible con NWLink IPX/SP
Protocolo Internet (TCP/IP)
Instalar...
Desinstalar
Propiedades
Descripción
Protocolo TCP/IP. El protocolo de red de área extendida predeterminado que permite la comunicación a través de redes diversas interconectadas.
Mostrar icono en la barra de tareas al conectar
Aceptar
Cancelar
Ayuda
Ir
TeamViewer VPN
VMware Accelerated AMD PCNet Adapter
Mis documentos
Reproductor de Windo...
Mi PC
Mis sitios de red
Papelera de reciclaje
Internet Explorer
Mozilla Firefox
LibreOffice 3.6
QuickTime Player
iTunes
TeamViewer 8
UltraVNC Server
UltraVNC Viewer
UltraVNC_1...
Español (alfabetización internacional)
Inicio
Conexiones de red y de a...
Propiedades de Conexión ...
20:10

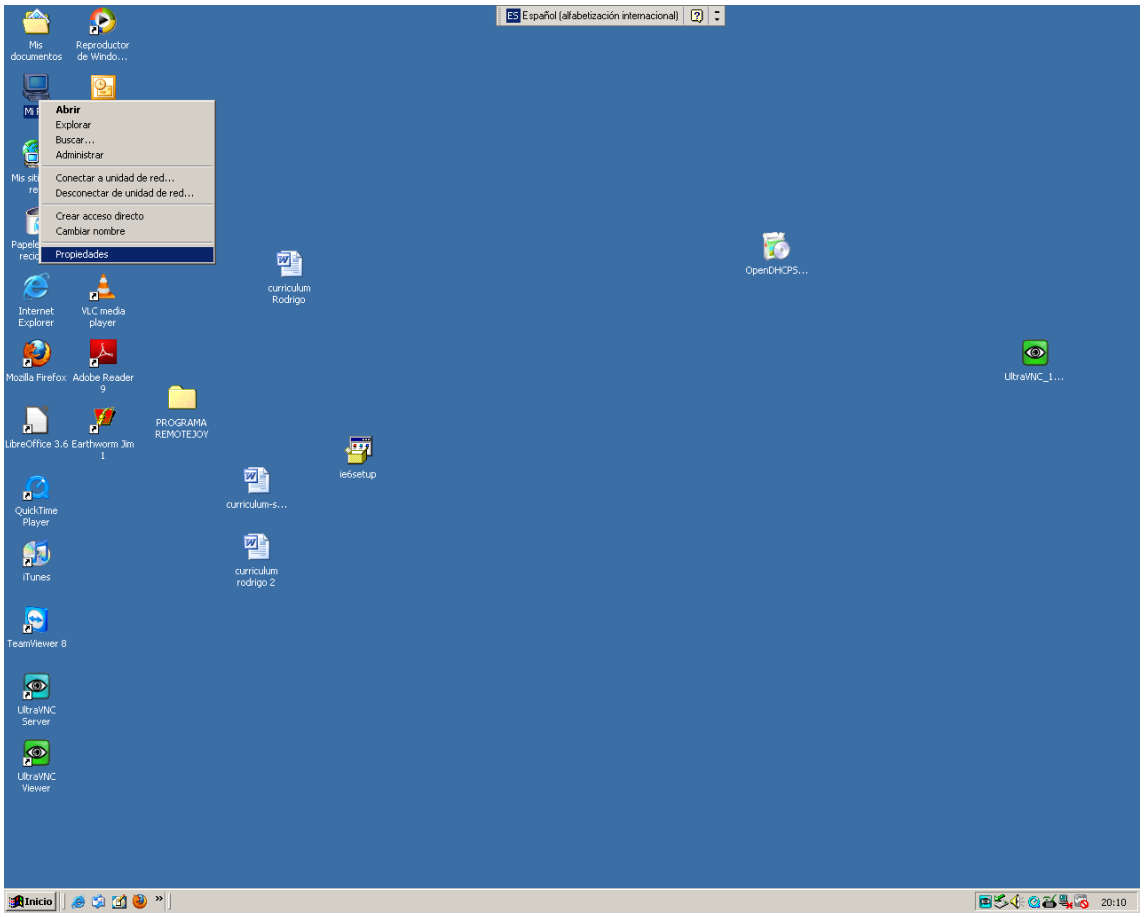
Abrir
Explorar
Buscar...
Administrar
Conectar a unidad de red...
Desconectar de unidad de red...
Crear acceso directo
Cambiar nombre
Propiedades
Mis documentos
Reproductor de Windo...
Internet Explorer
VLC media player
Mozilla Firefox
Adobe Reader 9
LibreOffice 3.6
Earthworm Jim 1
PROGRAMA REMOTEJOY
curriculum Rodrigo
curriculum-s...
curriculum rodrigo 2
ie6setup
OpenDHCPS...
UltraVNC_1...
QuickTime Player
iTunes
TeamViewer 8
UltraVNC Server
UltraVNC Viewer
Español (alfabetización internacional)
Inicio
20:10

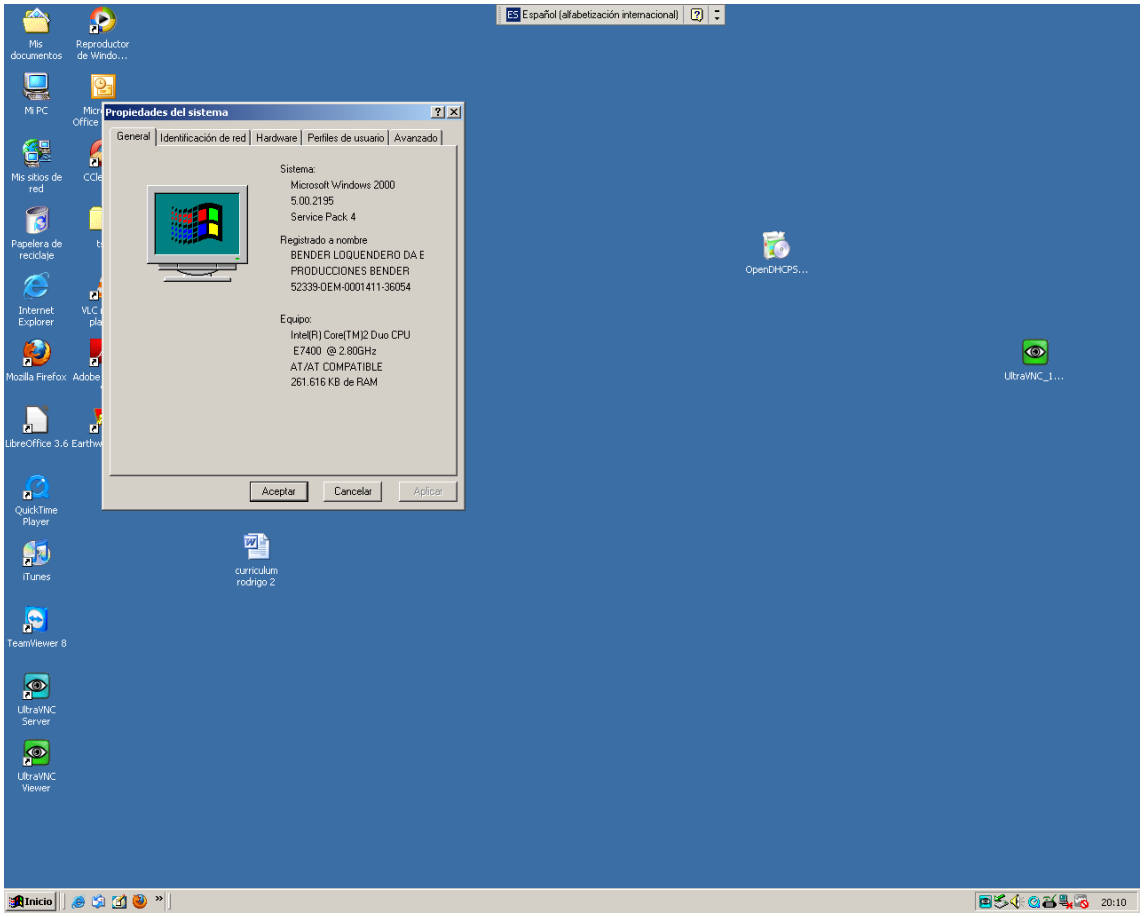
Español (alfabetización internacional)
Propiedades del sistema
General
Identificación de red
Hardware
Perfiles de usuario
Avanzado
Sistema:
Microsoft Windows 2000
5.00.2195
Service Pack 4
Registrado a nombre
BENDER LOQUENDERO DA E
PRODUCCIONES BENDER
52339-OEM-0001411-36054
Equipo:
Intel(R) Core(TM)2 Duo CPU
E7400 @ 2.80GHz
AT/AT COMPATIBLE
261.616 KB de RAM
Aceptar
Cancelar
Aplicar
Mis documentos
Reproductor de Windo...
Mi PC
Mis sitios de red
Papelera de reciclaje
Internet Explorer
Mozilla Firefox
LibreOffice 3.6
QuickTime Player
iTunes
TeamViewer 8
UltraVNC Server
UltraVNC Viewer
OpenDHCPS...
UltraVNC_1...
curriculum rodrigo 2
Inicio
20:10

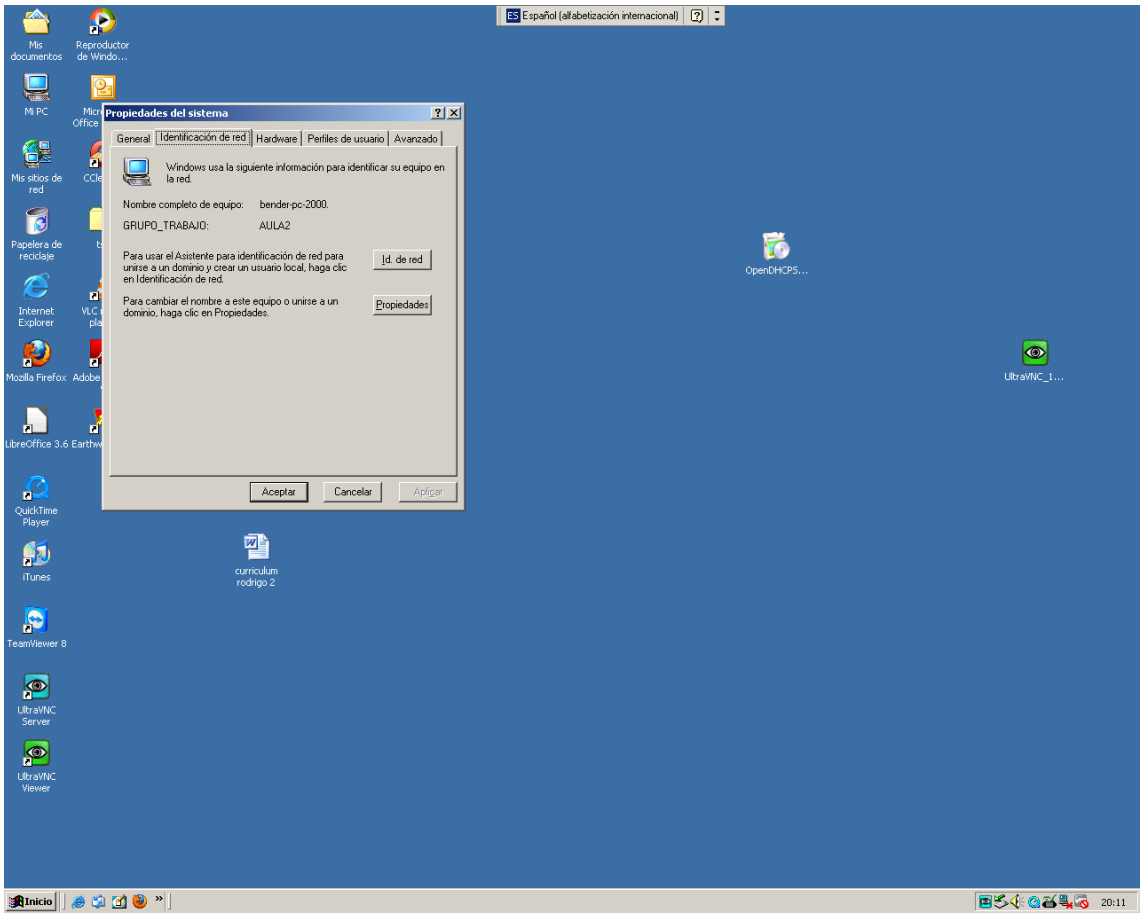
Español (alfabetización internacional)
Propiedades del sistema
General
Identificación de red
Hardware
Perfiles de usuario
Avanzado
Windows usa la siguiente información para identificar su equipo en la red.
Nombre completo de equipo: bender-pc-2000.
GRUPO_TRABAJO: AULA2
Para usar el Asistente para identificación de red para unirse a un dominio y crear un usuario local, haga clic en Identificación de red.
Id. de red
Para cambiar el nombre a este equipo o unirse a un dominio, haga clic en Propiedades.
Propiedades
Aceptar
Cancelar
Aplicar
Mis documentos
Reproductor de Windo...
Mi PC
Mis sitios de red
Papelera de reciclaje
Internet Explorer
Mozilla Firefox
LibreOffice 3.6
QuickTime Player
iTunes
TeamViewer 8
UltraVNC Server
UltraVNC Viewer
OpenDHCPS...
UltraVNC_1...
curriculum rodrigo 2
Inicio
20:11

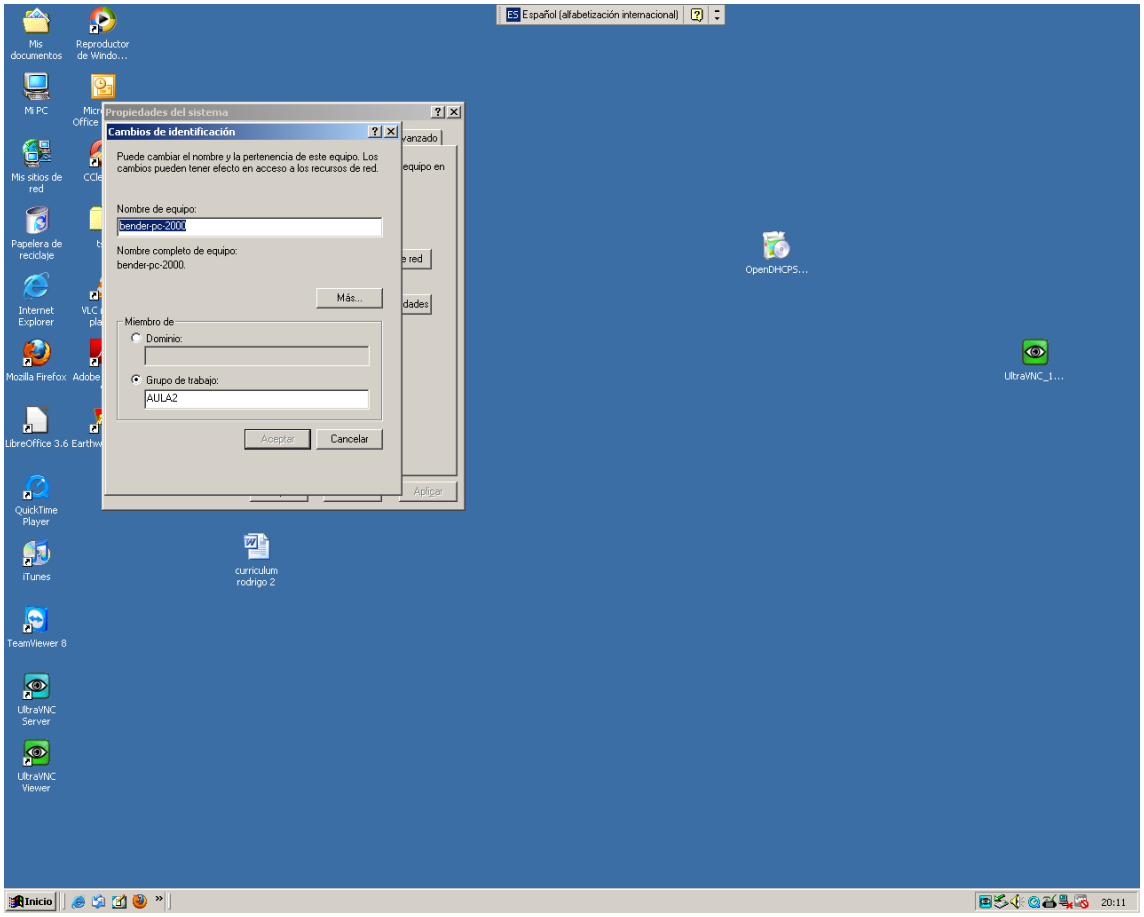
Propiedades del sistema
Cambios de identificación
Puede cambiar el nombre y la pertenencia de este equipo. Los cambios pueden tener efecto en acceso a los recursos de red.
Nombre de equipo:
bender-pc-2000
Nombre completo de equipo:
bender-pc-2000.
Más...
Miembro de
Dominio:
Grupo de trabajo:
AULA2
Aceptar
Cancelar
Aplicar
OpenDHCPS...
UltraVNC_1...
curriculum rodrigo 2
Inicio
20:11

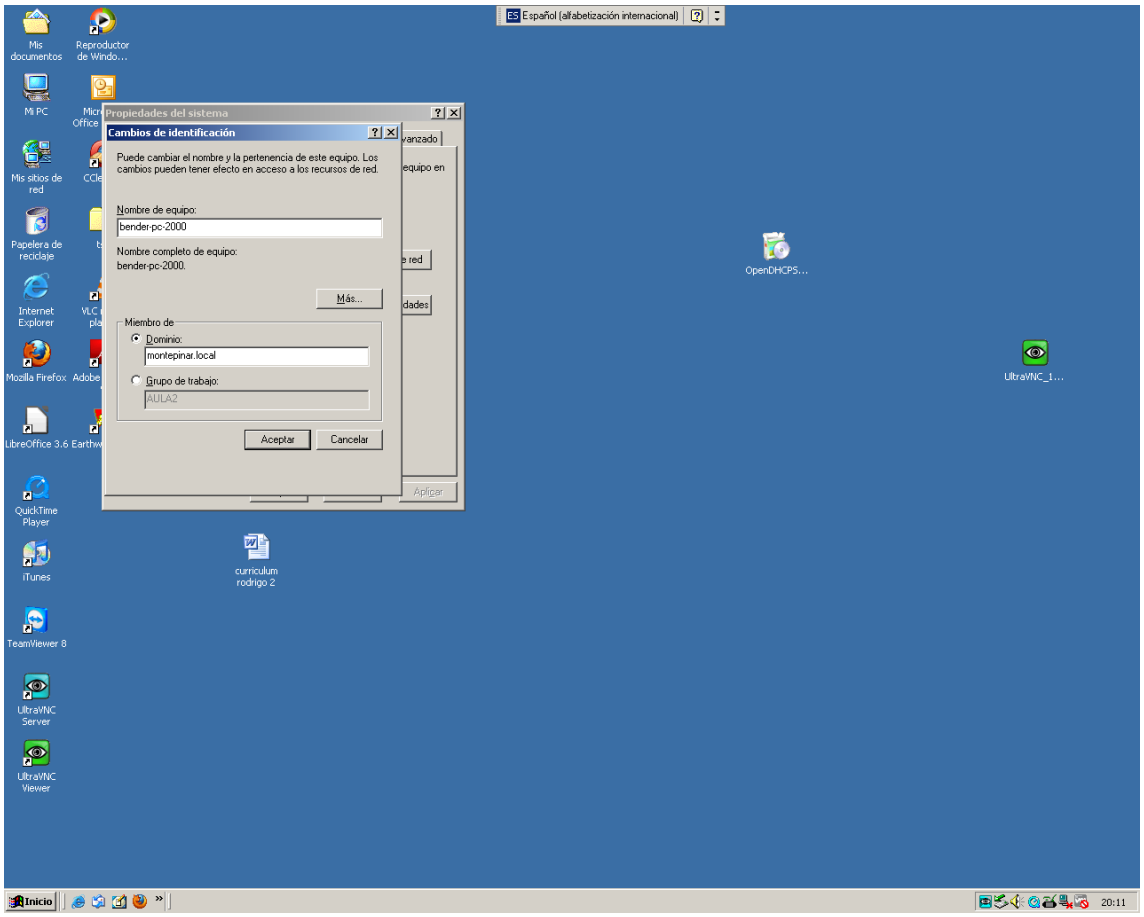
Propiedades del sistema
Cambios de identificación
Puede cambiar el nombre y la pertenencia de este equipo. Los cambios pueden tener efecto en acceso a los recursos de red.
Nombre de equipo:
bender-pc-2000
Nombre completo de equipo:
bender-pc-2000.
Más...
Miembro de
Dominio:
montepinar.local
Grupo de trabajo:
AULA2
Aceptar
Cancelar
Aplicar
OpenDHCPS...
UltraVNC_1...
curriculum rodrigo 2
Inicio
20:11

Reenviadores en Windows server 2003 (ISO modificada a través del programa NLITE [programas de la ISO modificada bajados de winaddons])

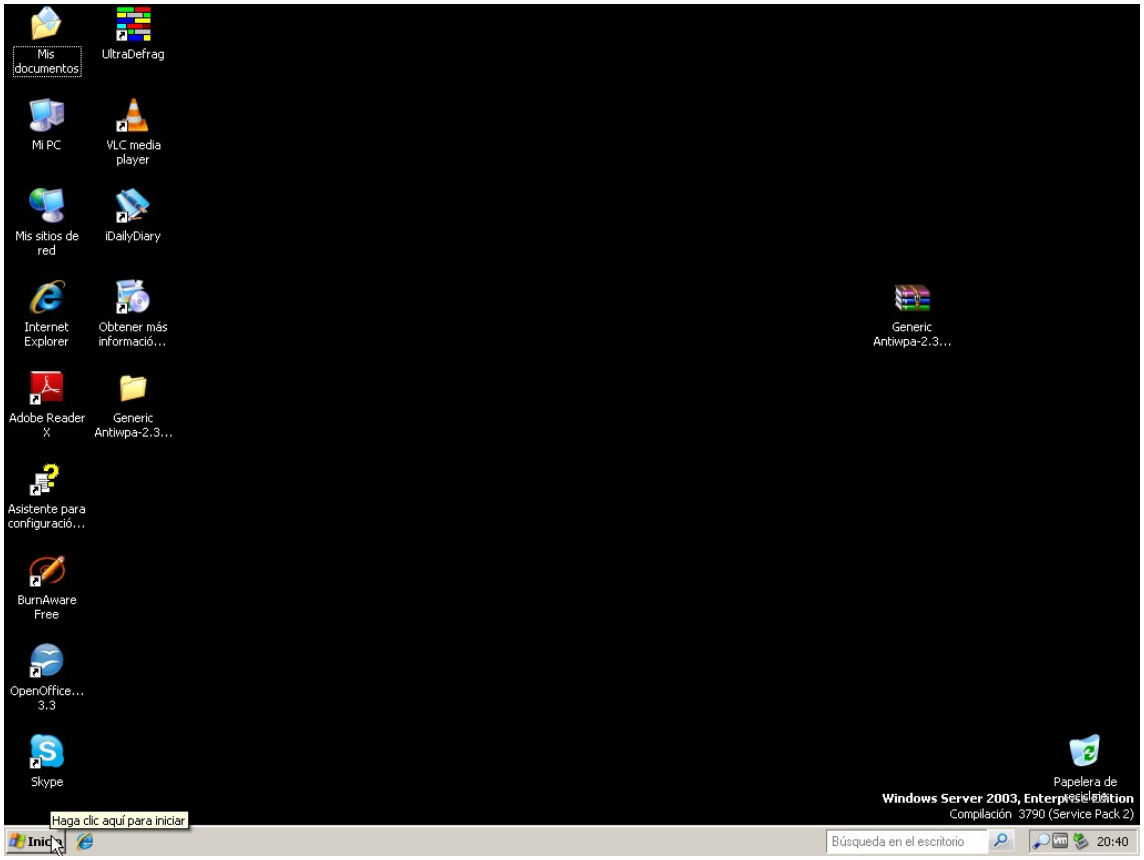

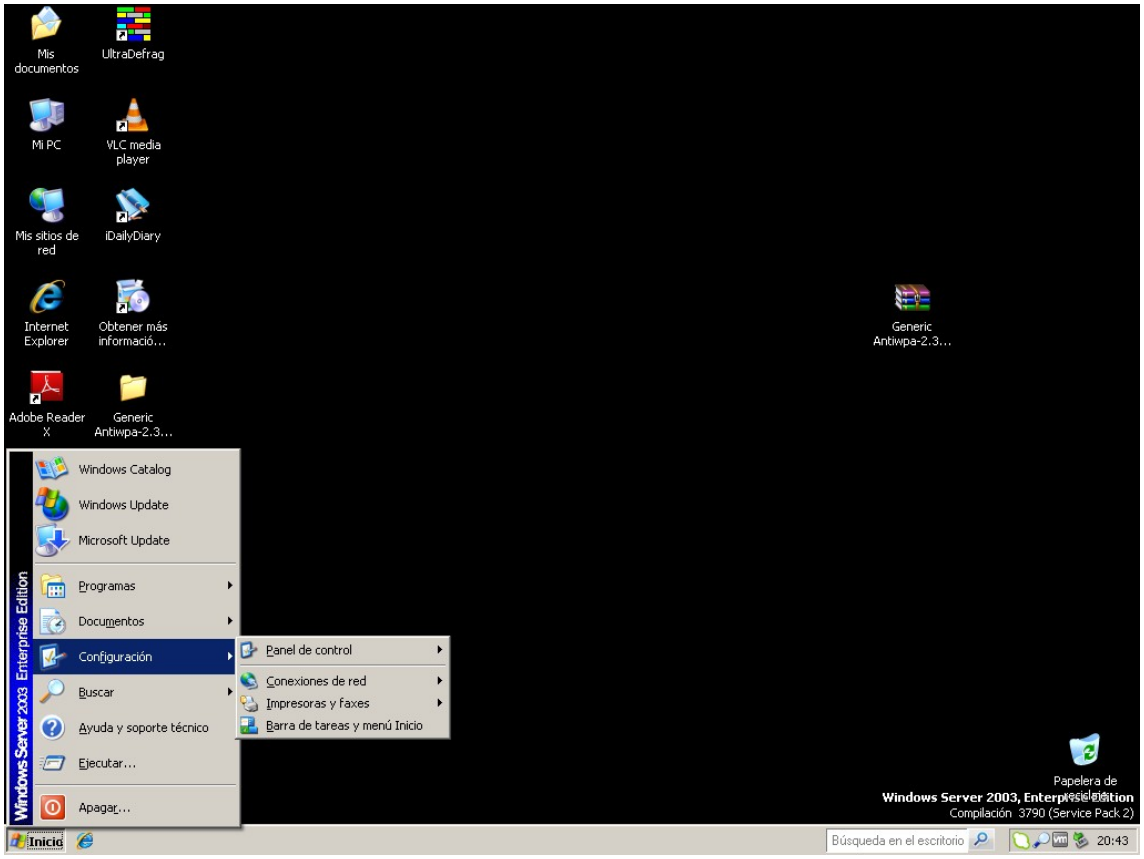

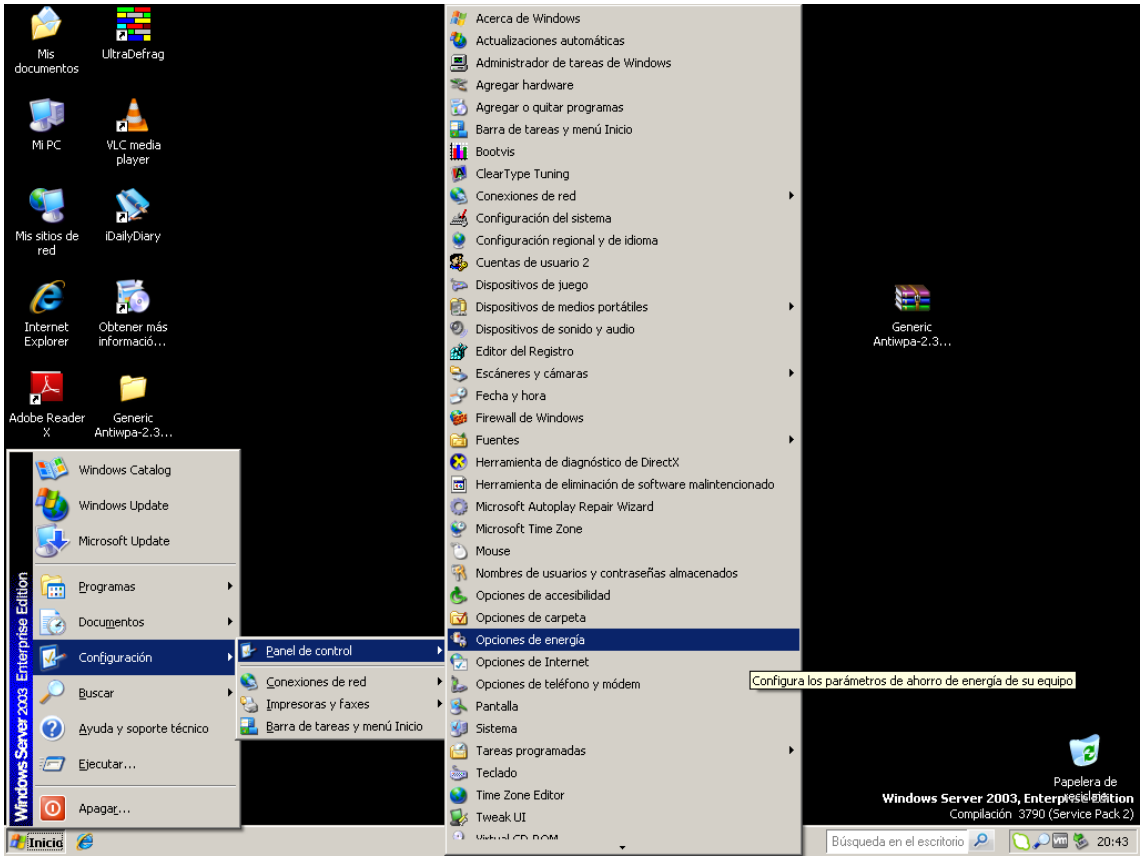
Mis documentos
UltraDefrag
Mi PC
VLC media player
Mis sitios de red
iDailyDiary
Internet Explorer
Obtener más informació...
Adobe Reader X
Generic Antiwpa-2.3...
Windows Catalog
Windows Update
Microsoft Update
Programas
Documentos
Configuración
Buscar
Ayuda y soporte técnico
Ejecutar...
Apagar...
Panel de control
Conexiones de red
Impresoras y faxes
Barra de tareas y menú Inicio
Acerca de Windows
Actualizaciones automáticas
Administrador de tareas de Windows
Agregar hardware
Agregar o quitar programas
Barra de tareas y menú Inicio
Bootvis
ClearType Tuning
Conexiones de red
Configuración del sistema
Configuración regional y de idioma
Cuentas de usuario 2
Dispositivos de juego
Dispositivos de medios portátiles
Dispositivos de sonido y audio
Editor del Registro
Escáneres y cámaras
Fecha y hora
Firewall de Windows
Fuentes
Herramienta de diagnóstico de DirectX
Herramienta de eliminación de software malintencionado
Microsoft Autoplay Repair Wizard
Microsoft Time Zone
Mouse
Nombres de usuarios y contraseñas almacenados
Opciones de accesibilidad
Opciones de carpeta
Opciones de energía
Opciones de Internet
Opciones de teléfono y módem
Pantalla
Sistema
Tareas programadas
Teclado
Time Zone Editor
Tweak UI
Configura los parámetros de ahorro de energía de su equipo
Generic Antiwpa-2.3...
Papelera de reciclaje
Windows Server 2003, Enterprise Edition
Compilación 3790 (Service Pack 2)
Búsqueda en el escritorio
20:43

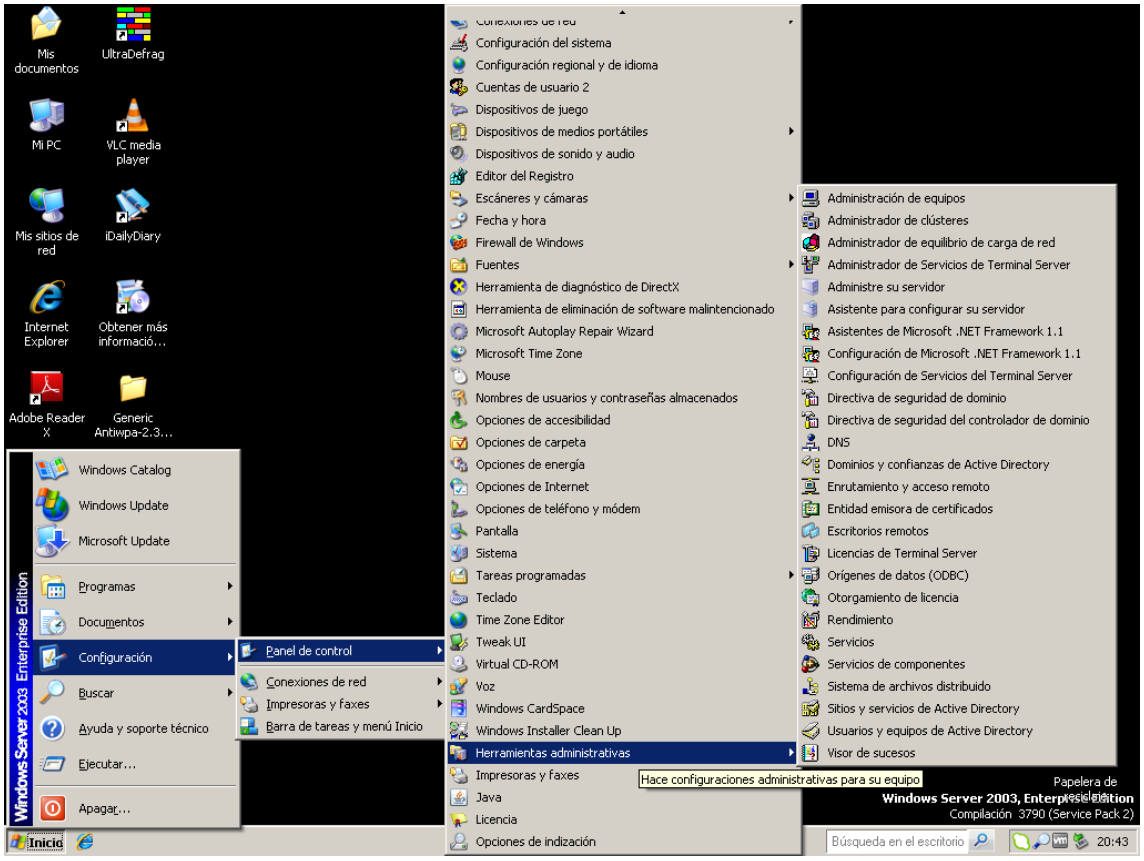
Mis documentos
UltraDefrag
Mi PC
VLC media player
Mis sitios de red
iDailyDiary
Internet Explorer
Obtener más informació...
Adobe Reader X
Generic Antiwpa-2.3...
Windows Catalog
Windows Update
Microsoft Update
Programas
Documentos
Configuración
Buscar
Ayuda y soporte técnico
Ejecutar...
Apagar...
Panel de control
Conexiones de red
Impresoras y faxes
Barra de tareas y menú Inicio
Configuración del sistema
Configuración regional y de idioma
Cuentas de usuario 2
Dispositivos de juego
Dispositivos de medios portátiles
Dispositivos de sonido y audio
Editor del Registro
Escáneres y cámaras
Fecha y hora
Firewall de Windows
Fuentes
Herramienta de diagnóstico de DirectX
Herramienta de eliminación de software malintencionado
Microsoft Autoplay Repair Wizard
Microsoft Time Zone
Mouse
Nombres de usuarios y contraseñas almacenados
Opciones de accesibilidad
Opciones de carpeta
Opciones de energía
Opciones de Internet
Opciones de teléfono y módem
Pantalla
Sistema
Tareas programadas
Teclado
Time Zone Editor
Tweak UI
Virtual CD-ROM
Voz
Windows CardSpace
Windows Installer Clean Up
Herramientas administrativas
Impresoras y faxes
Java
Licencia
Opciones de indización
Administración de equipos
Administrador de clústeres
Administrador de equilibrio de carga de red
Administrador de Servicios de Terminal Server
Administre su servidor
Asistente para configurar su servidor
Asistentes de Microsoft .NET Framework 1.1
Configuración de Microsoft .NET Framework 1.1
Configuración de Servicios del Terminal Server
Directiva de seguridad de dominio
Directiva de seguridad del controlador de dominio
DNS
Dominios y confianzas de Active Directory
Enrutamiento y acceso remoto
Entidad emisora de certificados
Escritorios remotos
Licencias de Terminal Server
Orígenes de datos (ODBC)
Otorgamiento de licencia
Rendimiento
Servicios
Servicios de componentes
Sistema de archivos distribuido
Sitios y servicios de Active Directory
Usuarios y equipos de Active Directory
Visor de sucesos
Hace configuraciones administrativas para su equipo
Papelera de reciclaje
Windows Server 2003, Enterprise Edition
Compilación 3790 (Service Pack 2)
Búsqueda en el escritorio
20:43

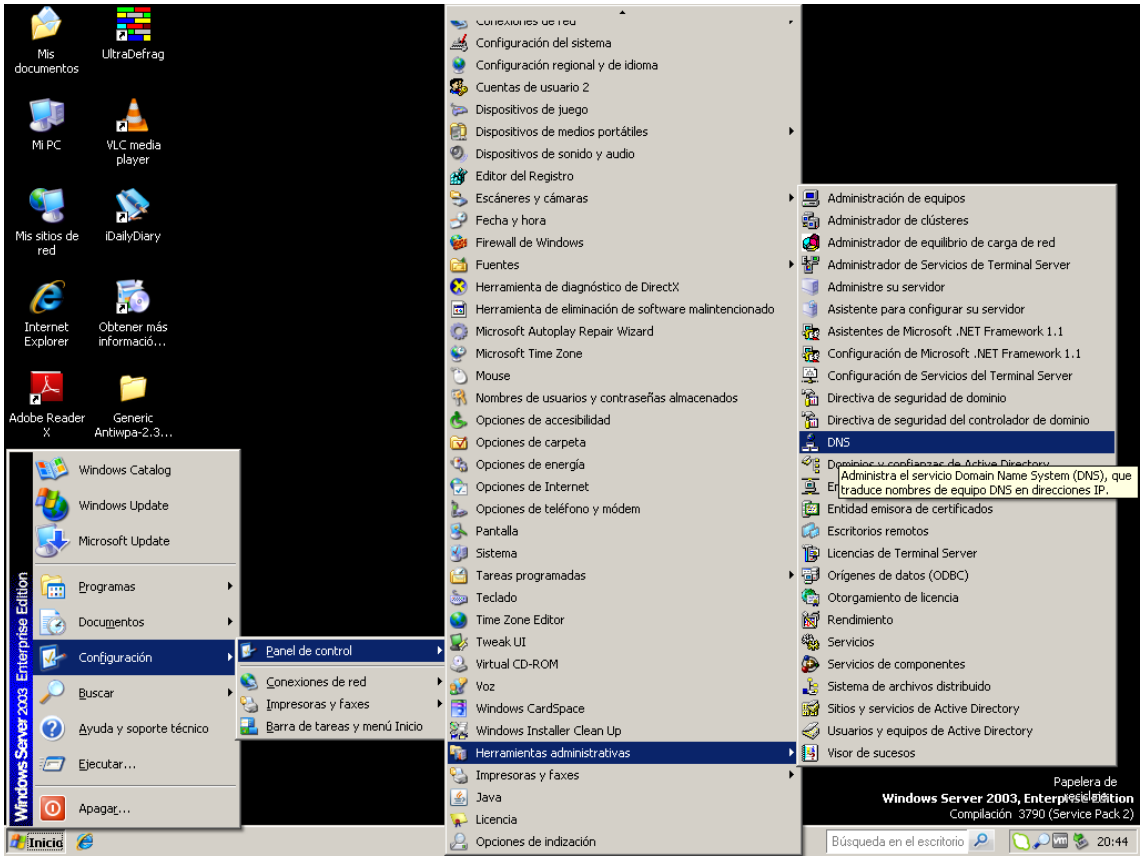
Mis documentos
UltraDefrag
Mi PC
VLC media player
Mis sitios de red
iDailyDiary
Internet Explorer
Obtener más informació...
Adobe Reader X
Generic Antiwpa-2.3...
Windows Catalog
Windows Update
Microsoft Update
Programas
Documentos
Configuración
Buscar
Ayuda y soporte técnico
Ejecutar...
Apagar...
Panel de control
Conexiones de red
Impresoras y faxes
Barra de tareas y menú Inicio
Configuración del sistema
Configuración regional y de idioma
Cuentas de usuario 2
Dispositivos de juego
Dispositivos de medios portátiles
Dispositivos de sonido y audio
Editor del Registro
Escáneres y cámaras
Fecha y hora
Firewall de Windows
Fuentes
Herramienta de diagnóstico de DirectX
Herramienta de eliminación de software malintencionado
Microsoft Autoplay Repair Wizard
Microsoft Time Zone
Mouse
Nombres de usuarios y contraseñas almacenados
Opciones de accesibilidad
Opciones de carpeta
Opciones de energía
Opciones de Internet
Opciones de teléfono y módem
Pantalla
Sistema
Tareas programadas
Teclado
Time Zone Editor
Tweak UI
Virtual CD-ROM
Voz
Windows CardSpace
Windows Installer Clean Up
Herramientas administrativas
Impresoras y faxes
Java
Licencia
Opciones de indización
Administración de equipos
Administrador de clústeres
Administrador de equilibrio de carga de red
Administrador de Servicios de Terminal Server
Administre su servidor
Asistente para configurar su servidor
Asistentes de Microsoft .NET Framework 1.1
Configuración de Microsoft .NET Framework 1.1
Configuración de Servicios del Terminal Server
Directiva de seguridad de dominio
Directiva de seguridad del controlador de dominio
DNS
Administra el servicio Domain Name System (DNS), que traduce nombres de equipo DNS en direcciones IP.
Entidad emisora de certificados
Escritorios remotos
Licencias de Terminal Server
Orígenes de datos (ODBC)
Otorgamiento de licencia
Rendimiento
Servicios
Servicios de componentes
Sistema de archivos distribuido
Sitios y servicios de Active Directory
Usuarios y equipos de Active Directory
Visor de sucesos
Papelera de reciclaje
Windows Server 2003, Enterprise Edition
Compilación 3790 (Service Pack 2)
Búsqueda en el escritorio
20:44

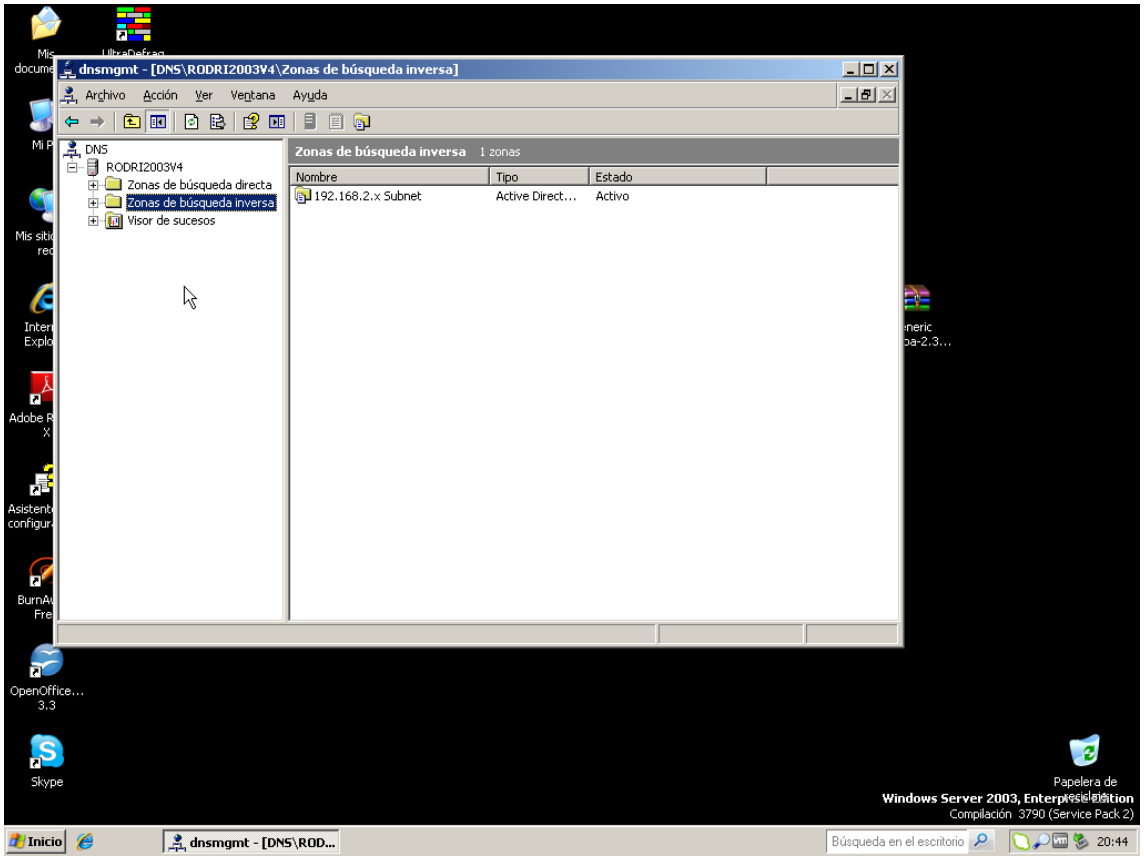
dnsmgmt - [DNS\RODRI2003V4\Zonas de búsqueda inversa]
Archivo
Acción
Ver
Ventana
Ayuda
DNS
RODRI2003V4
Zonas de búsqueda directa
Zonas de búsqueda inversa
Visor de sucesos
Zonas de búsqueda inversa
1 zonas
Nombre
Tipo
Estado
192.168.2.x Subnet
Active Direct...
Activo
OpenOffice... 3.3
Skype
Papelera de reciclaje
Windows Server 2003, Enterprise Edition
Compilación 3790 (Service Pack 2)
Inicio
dnsmgmt - [DNS\ROD...
Búsqueda en el escritorio
20:44

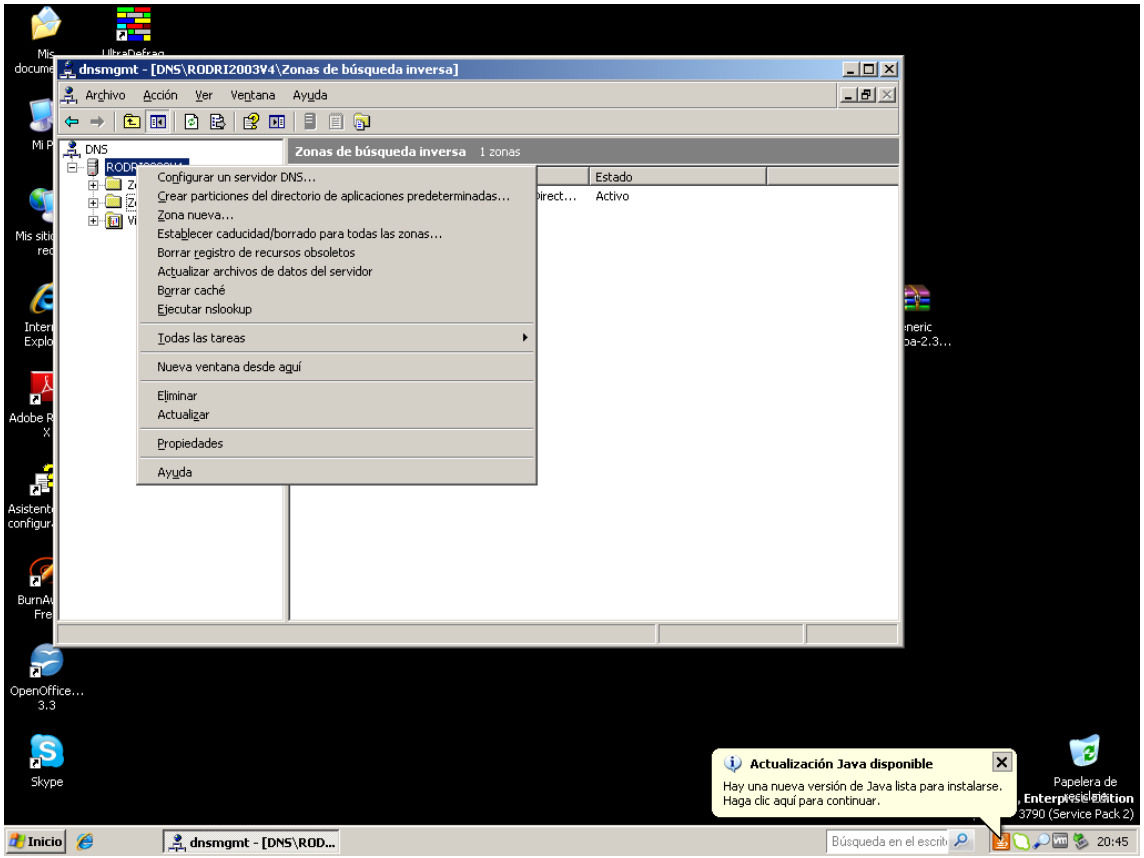
dnsmgmt - [DNS\RODRI2003V4\Zonas de búsqueda inversa]
Archivo Acción Ver Ventana Ayuda
DNS
Zonas de búsqueda inversa 1 zonas
Estado
Activo
Configurar un servidor DNS...
Crear particiones del directorio de aplicaciones predeterminadas...
Zona nueva...
Establecer caducidad/borrado para todas las zonas...
Borrar registro de recursos obsoletos
Actualizar archivos de datos del servidor
Borrar caché
Ejecutar nslookup
Todas las tareas
Nueva ventana desde aquí
Eliminar
Actualizar
Propiedades
Ayuda
Actualización Java disponible
Hay una nueva versión de Java lista para instalarse.
Haga clic aquí para continuar.
Inicio
dnsmgmt - [DNS\ROD...
20:45

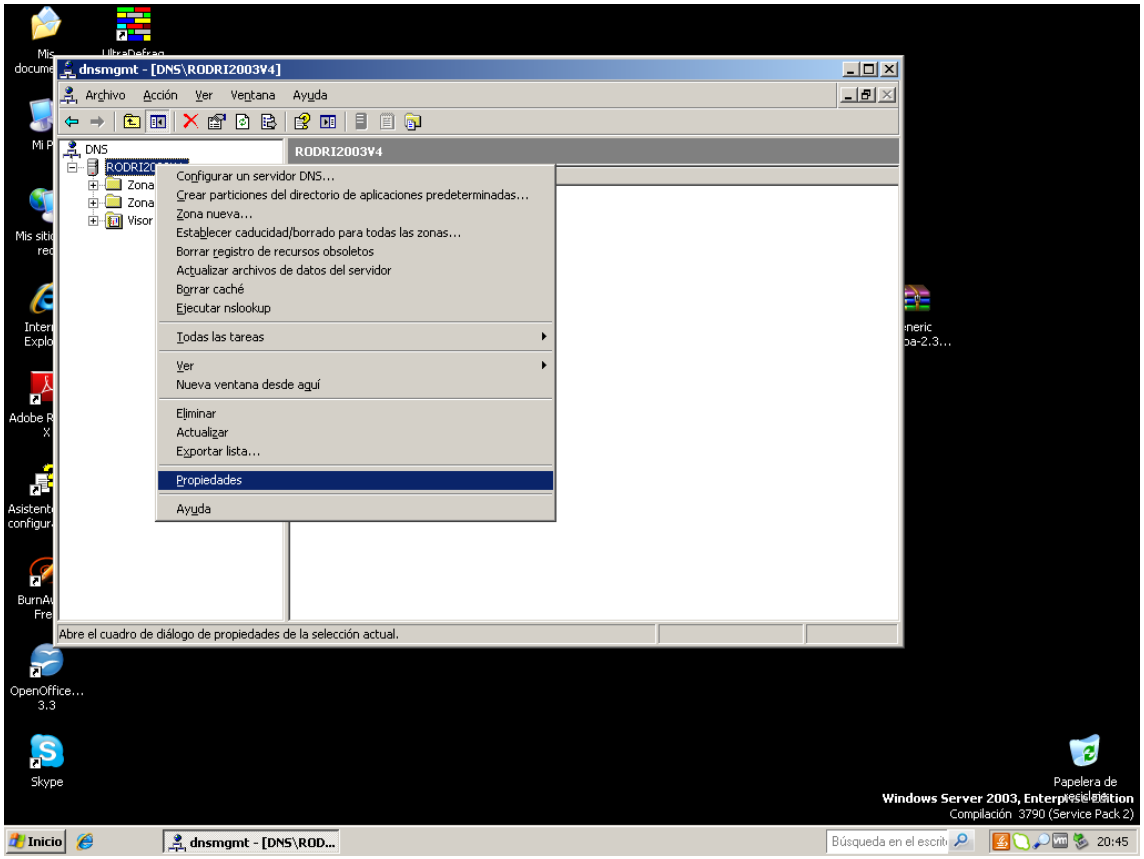
dnsmgmt - [DNS\RODRI2003V4]
Archivo Acción Ver Ventana Ayuda
DNS
RODRI2003V4
Configurar un servidor DNS...
Crear particiones del directorio de aplicaciones predeterminadas...
Zona nueva...
Establecer caducidad/borrado para todas las zonas...
Borrar registro de recursos obsoletos
Actualizar archivos de datos del servidor
Borrar caché
Ejecutar nslookup
Todas las tareas
Ver
Nueva ventana desde aquí
Eliminar
Actualizar
Exportar lista...
Propiedades
Ayuda
Abre el cuadro de diálogo de propiedades de la selección actual.
Windows Server 2003, Enterprise Edition
Compilación 3790 (Service Pack 2)
Inicio
dnsmgmt - [DNS\ROD...
20:45

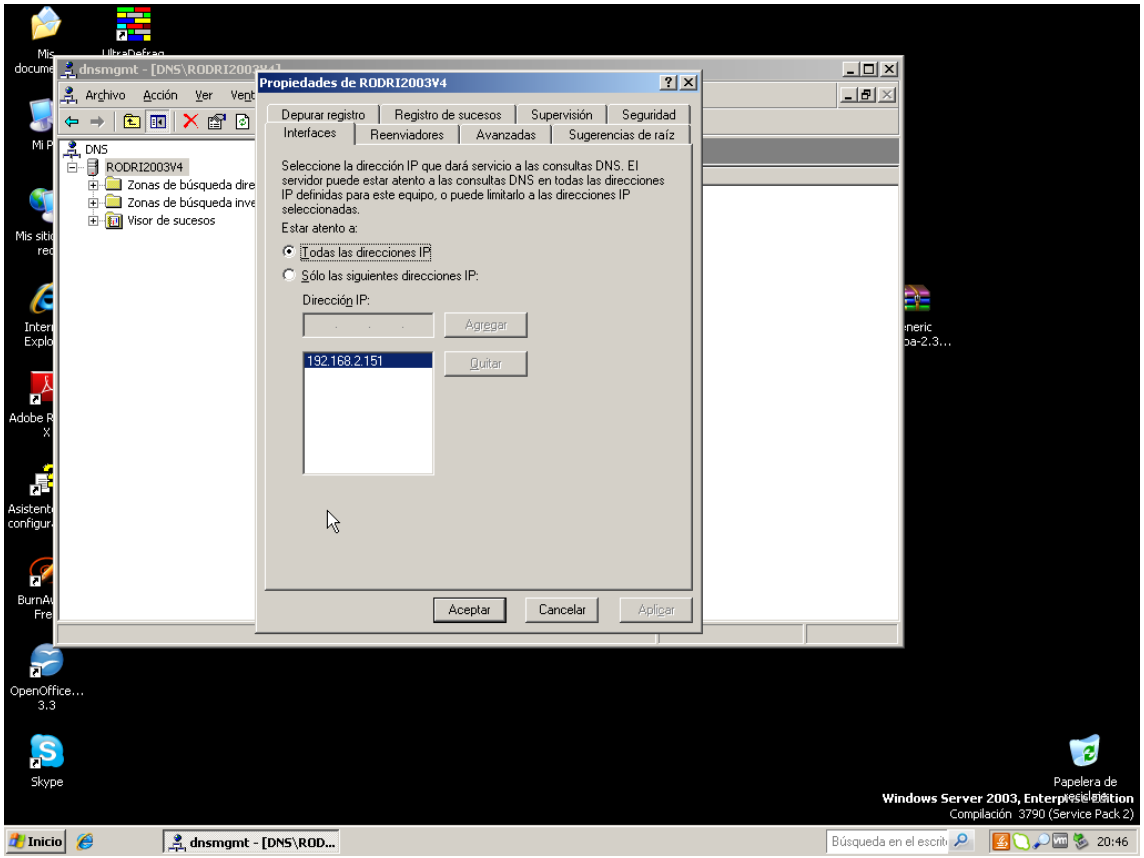
dnsmgmt - [DNS\RODRI2003V4]
Archivo Acción Ver
DNS
RODRI2003V4
Zonas de búsqueda dire
Zonas de búsqueda inve
Visor de sucesos
Propiedades de RODRI2003V4
Depurar registro
Registro de sucesos
Supervisión
Seguridad
Interfaces
Reenviadores
Avanzadas
Sugerencias de raíz
Seleccione la dirección IP que dará servicio a las consultas DNS. El servidor puede estar atento a las consultas DNS en todas las direcciones IP definidas para este equipo, o puede limitarlo a las direcciones IP seleccionadas.
Estar atento a:
Todas las direcciones IP
Sólo las siguientes direcciones IP:
Dirección IP:
Agregar
192.168.2.151
Quitar
Aceptar
Cancelar
Aplicar
Papelera de reciclaje
Windows Server 2003, Enterprise Edition
Compilación 3790 (Service Pack 2)
Inicio
dnsmgmt - [DNS\ROD...
20:46

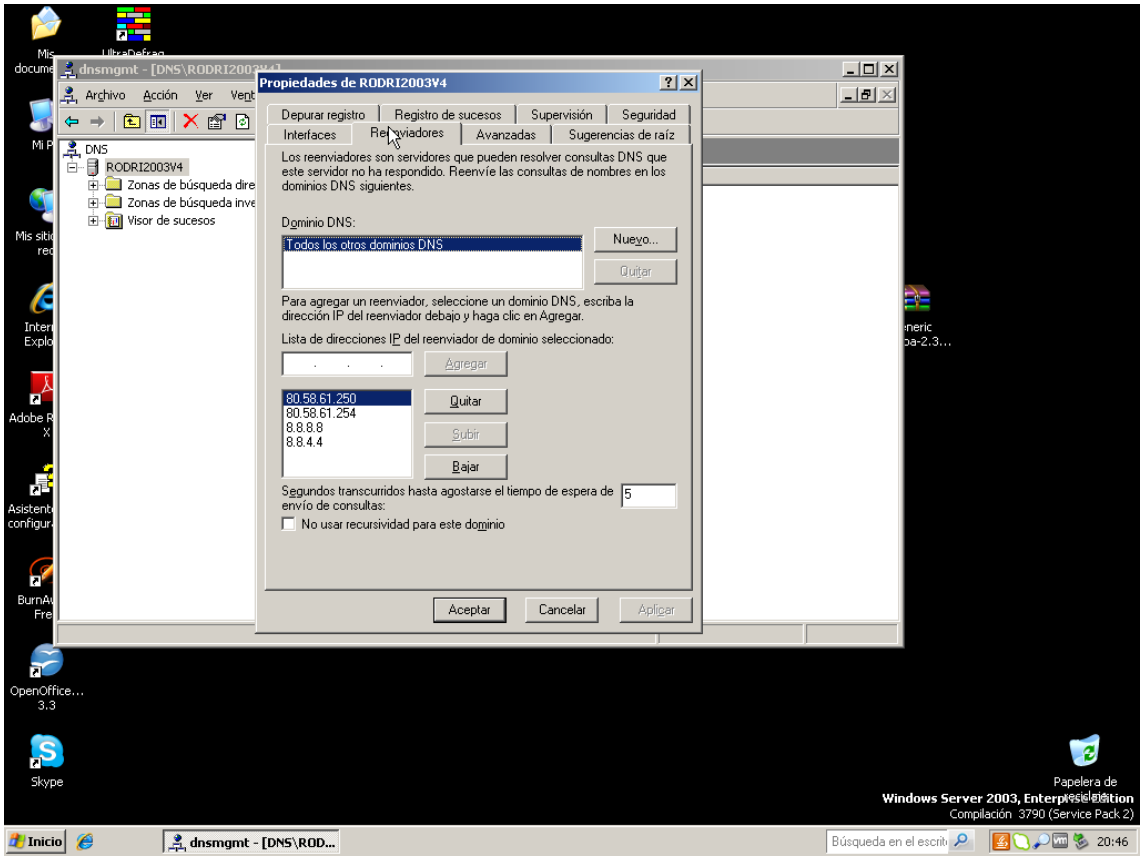
dnsmgmt - [DNS\RODRI2003V4]
Archivo Acción Ver
DNS
RODRI2003V4
Zonas de búsqueda dire
Zonas de búsqueda inve
Visor de sucesos
Propiedades de RODRI2003V4
Depurar registro
Registro de sucesos
Supervisión
Seguridad
Interfaces
Reenviadores
Avanzadas
Sugerencias de raíz
Los reenviadores son servidores que pueden resolver consultas DNS que este servidor no ha respondido. Reenvíe las consultas de nombres en los dominios DNS siguientes.
Dominio DNS:
Todos los otros dominios DNS
Nuevo...
Quitar
Para agregar un reenviador, seleccione un dominio DNS, escriba la dirección IP del reenviador debajo y haga clic en Agregar.
Lista de direcciones IP del reenviador de dominio seleccionado:
Agregar
80.58.61.250
80.58.61.254
8.8.8.8
8.8.4.4
Quitar
Subir
Bajar
Segundos transcurridos hasta agotarse el tiempo de espera de envío de consultas:
5
No usar recursividad para este dominio
Aceptar
Cancelar
Aplicar
Papelera de reciclaje
Windows Server 2003, Enterprise Edition
Compilación 3790 (Service Pack 2)
Inicio
dnsmgmt - [DNS\ROD...
20:46

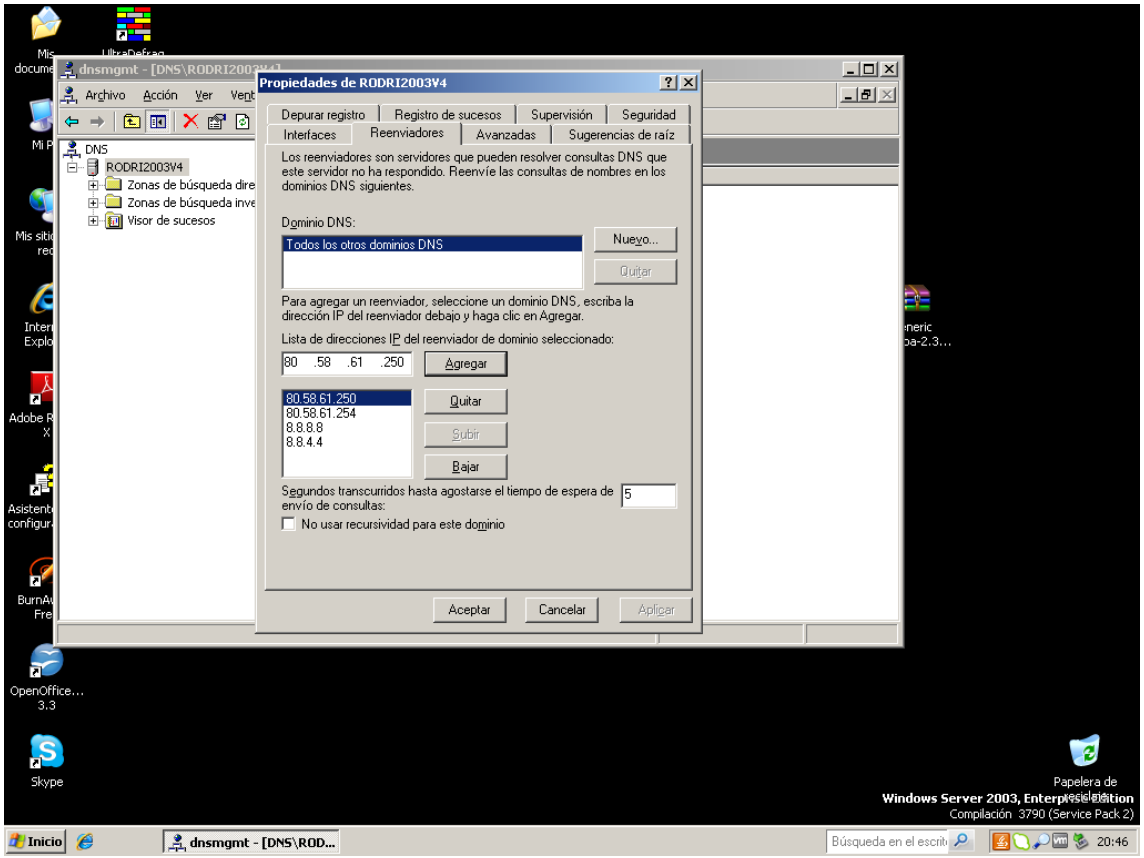

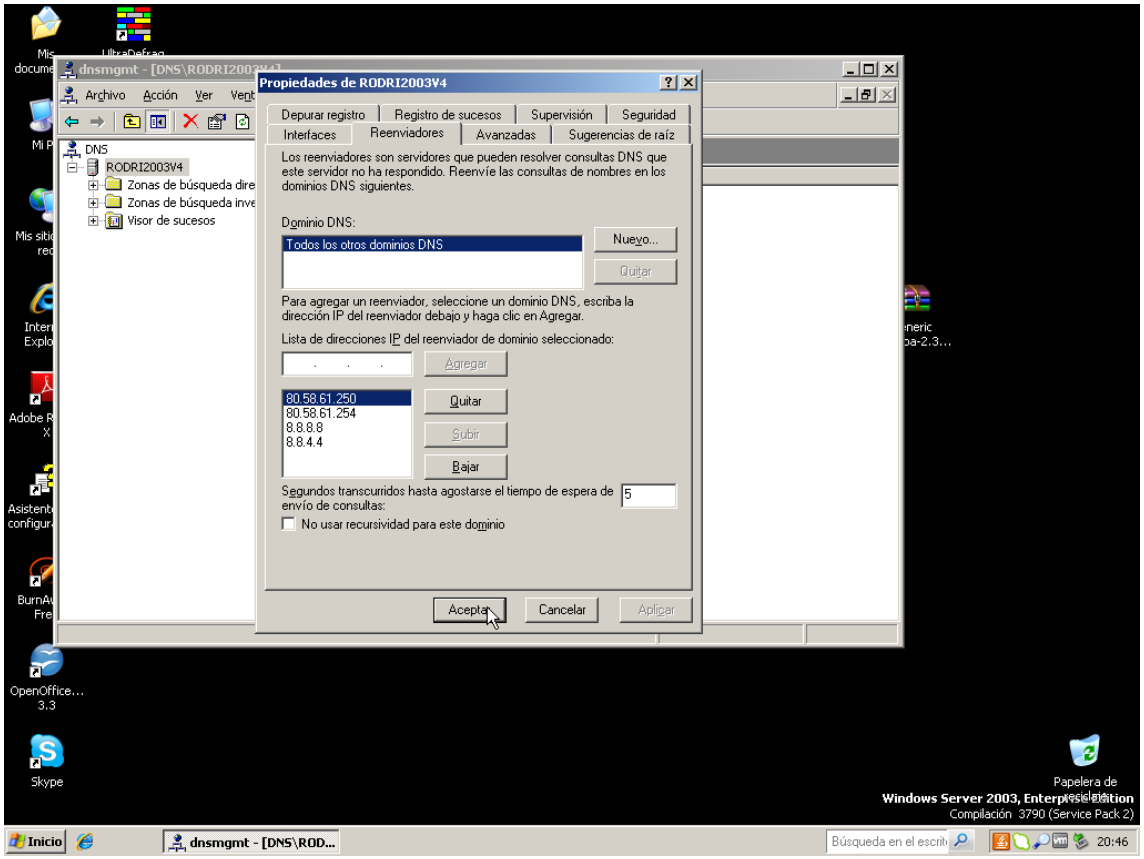

Reenviadores en Windows server 2008 sin R2

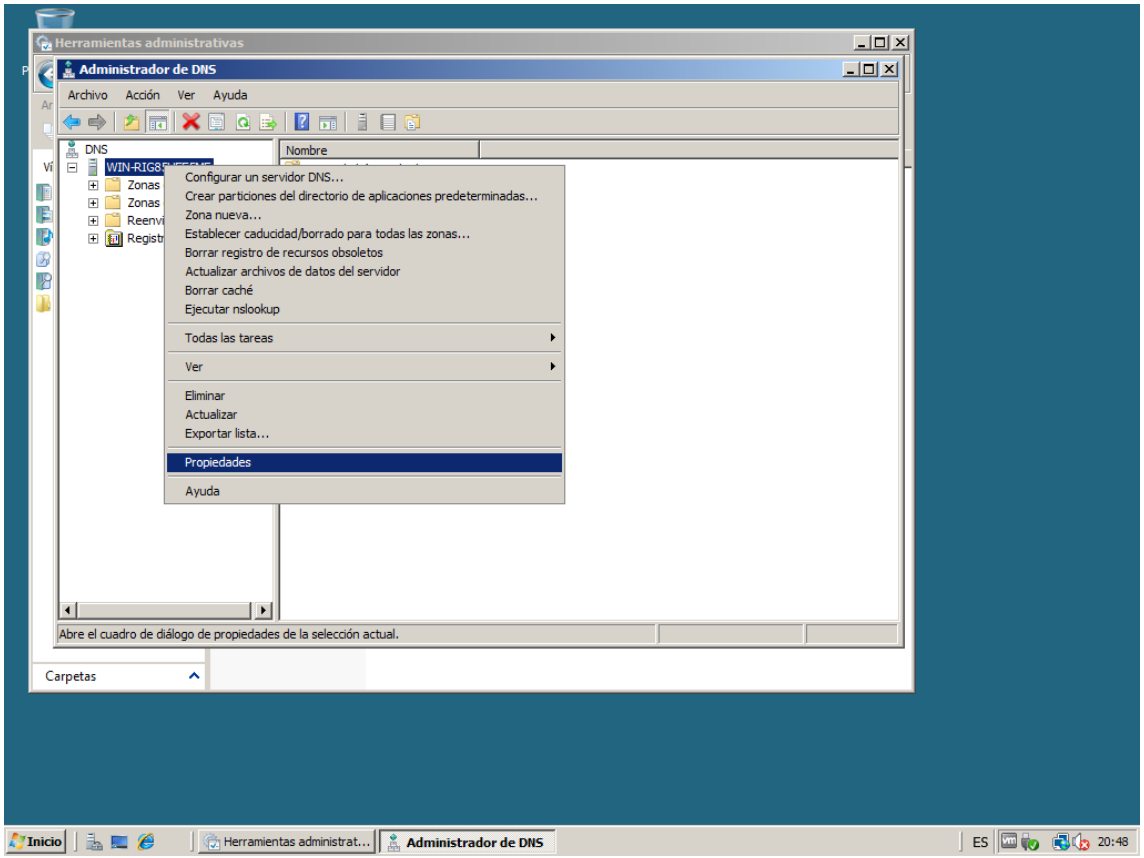
Herramientas administrativas
Administrador de DNS
Archivo Acción Ver Ayuda
DNS
Zonas
Zonas
Reenvi
Registr
Nombre
Configurar un servidor DNS...
Crear particiones del directorio de aplicaciones predeterminadas...
Zona nueva...
Establecer caducidad/borrado para todas las zonas...
Borrar registro de recursos obsoletos
Actualizar archivos de datos del servidor
Borrar caché
Ejecutar nslookup
Todas las tareas
Ver
Eliminar
Actualizar
Exportar lista...
Propiedades
Ayuda
Abre el cuadro de diálogo de propiedades de la selección actual.
Carpetas
Inicio
Herramientas administrat...
Administrador de DNS
ES
20:48

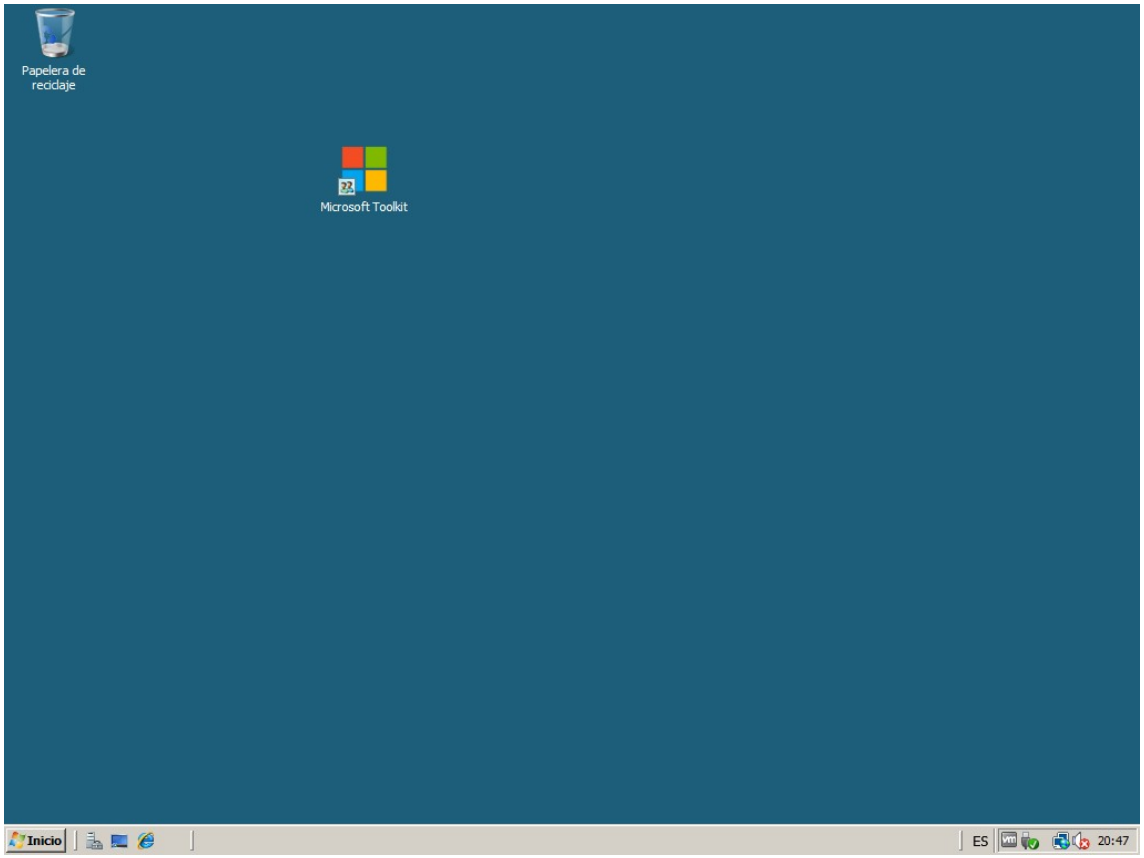
Papelera de reciclaje
Microsoft Toolkit
Inicio
ES
20:47

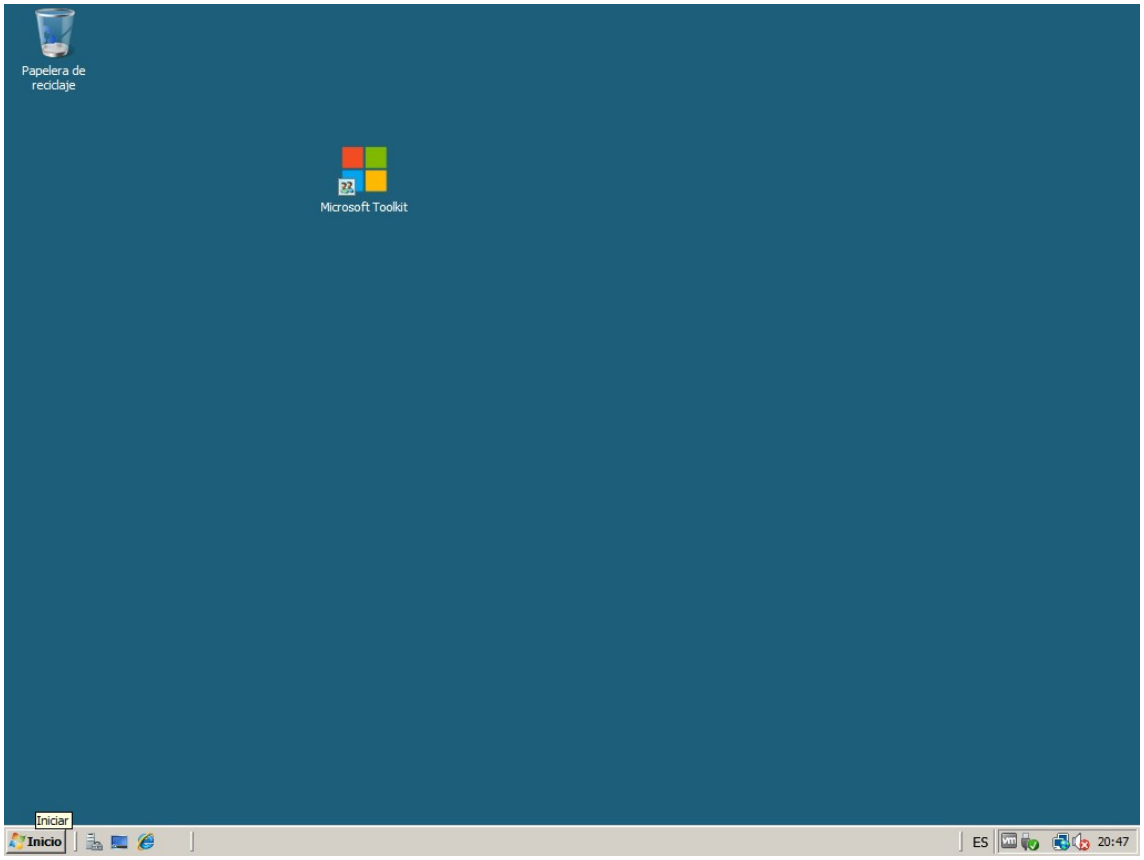
Papelera de reciclaje
Microsoft Toolkit
Iniciar
Inicio
ES
20:47

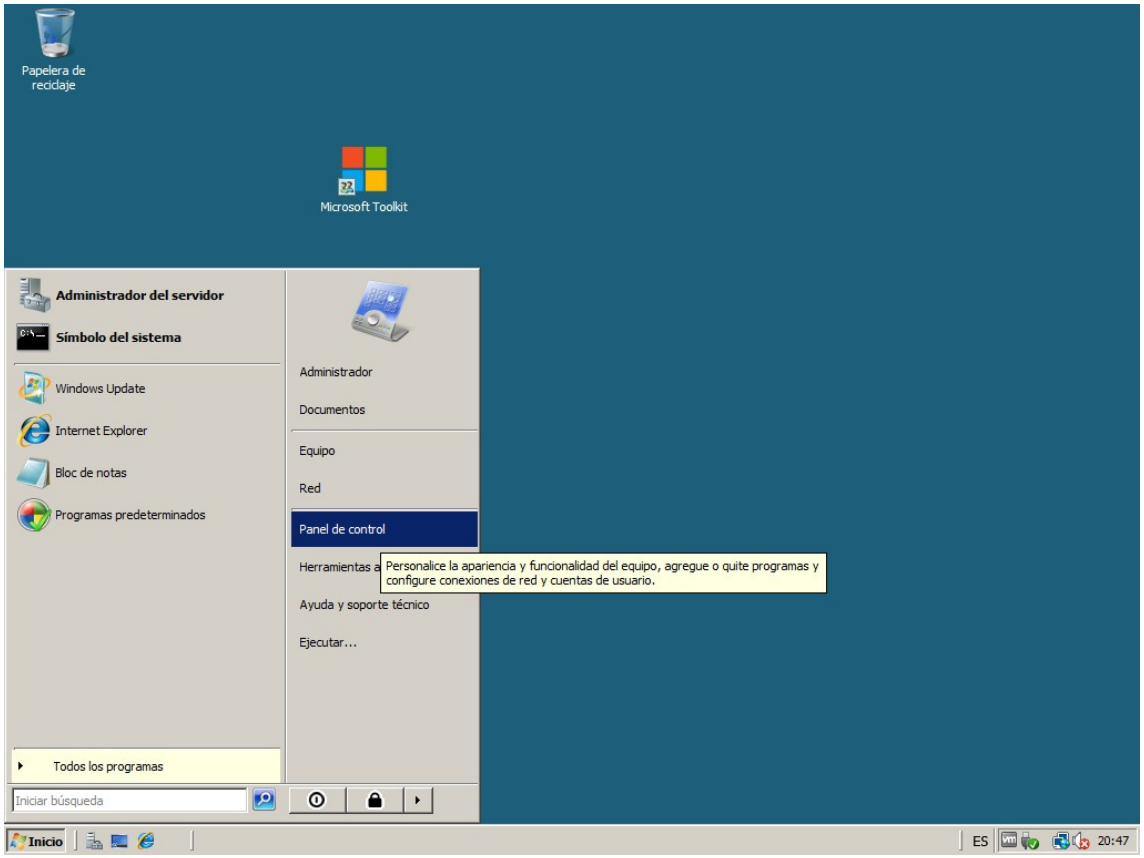
Papelera de reciclaje
Microsoft Toolkit
Administrador del servidor
Símbolo del sistema
Windows Update
Internet Explorer
Bloc de notas
Programas predeterminados
Todos los programas
Iniciar búsqueda
Administrador
Documentos
Equipo
Red
Panel de control
Herramientas a
Personalice la apariencia y funcionalidad del equipo, agregue o quite programas y configure conexiones de red y cuentas de usuario.
Ayuda y soporte técnico
Ejecutar...
Inicio
ES
20:47

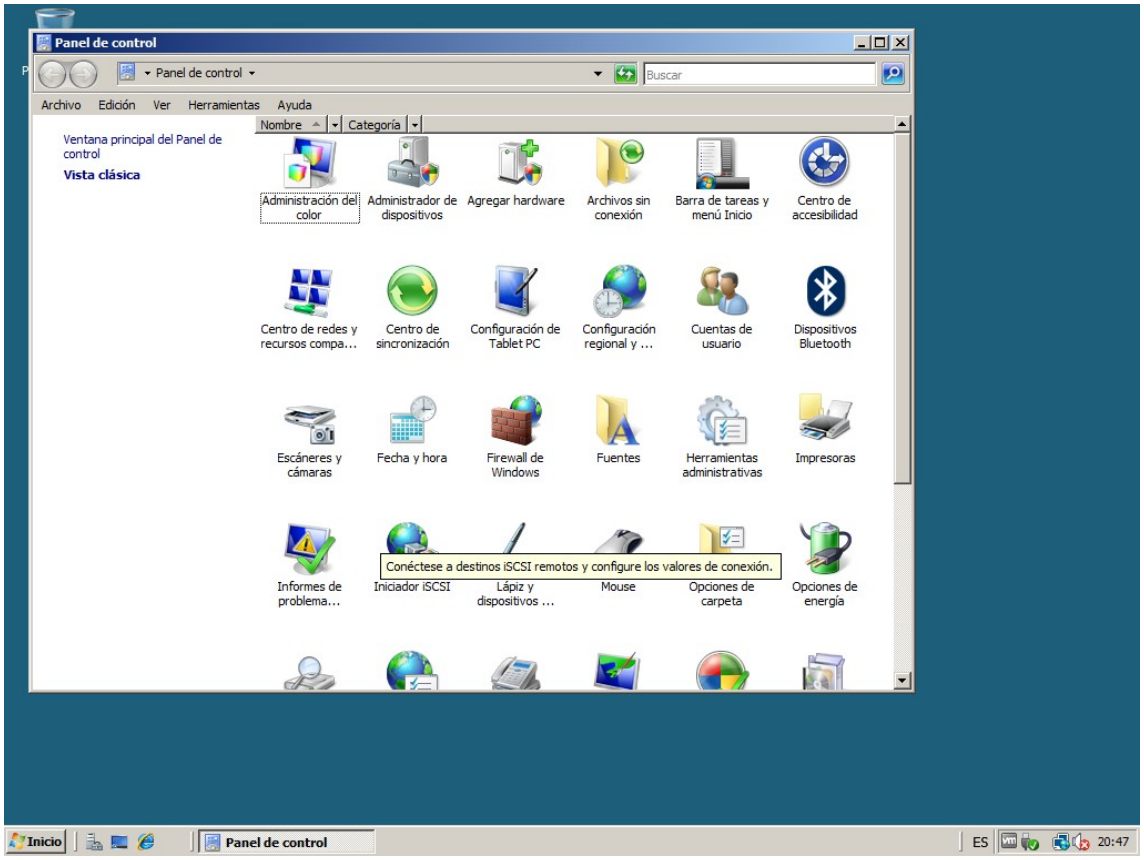
Panel de control
Panel de control
Buscar
Archivo Edición Ver Herramientas Ayuda
Ventana principal del Panel de control
Vista clásica
Nombre
Categoría
Administración del color
Administrador de dispositivos
Agregar hardware
Archivos sin conexión
Barra de tareas y menú Inicio
Centro de accesibilidad
Centro de redes y recursos compa...
Centro de sincronización
Configuración de Tablet PC
Configuración regional y ...
Cuentas de usuario
Dispositivos Bluetooth
Escáneres y cámaras
Fecha y hora
Firewall de Windows
Fuentes
Herramientas administrativas
Impresoras
Informes de problema...
Iniciador iSCSI
Lápiz y dispositivos ...
Mouse
Opciones de carpeta
Opciones de energía
Conéctese a destinos iSCSI remotos y configure los valores de conexión.
Inicio
Panel de control
ES
20:47

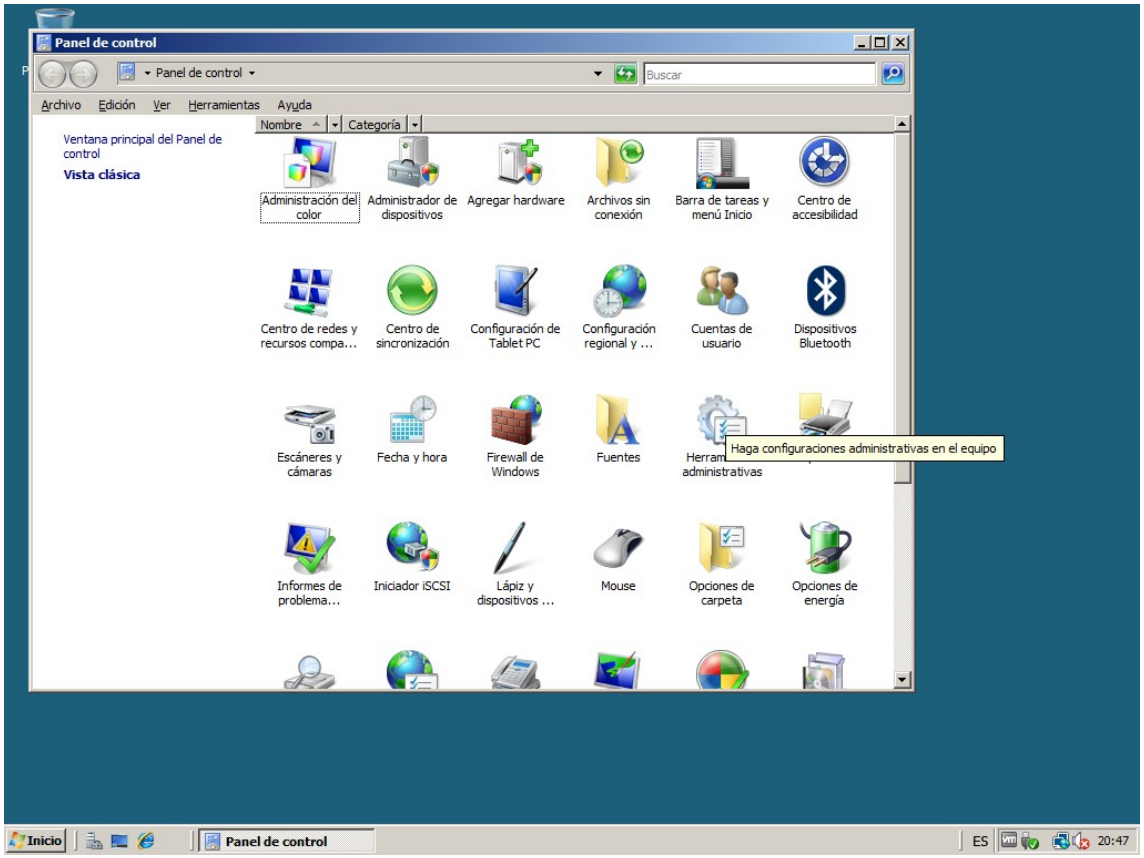
Panel de control
Panel de control
Buscar
Archivo Edición Ver Herramientas Ayuda
Ventana principal del Panel de control
Vista clásica
Nombre
Categoría
Administración del color
Administrador de dispositivos
Agregar hardware
Archivos sin conexión
Barra de tareas y menú Inicio
Centro de accesibilidad
Centro de redes y recursos compa...
Centro de sincronización
Configuración de Tablet PC
Configuración regional y ...
Cuentas de usuario
Dispositivos Bluetooth
Escáneres y cámaras
Fecha y hora
Firewall de Windows
Fuentes
Herram
administrativas
Haga configuraciones administrativas en el equipo
Informes de problema...
Iniciador iSCSI
Lápiz y dispositivos ...
Mouse
Opciones de carpeta
Opciones de energía
Inicio
Panel de control
ES
20:47

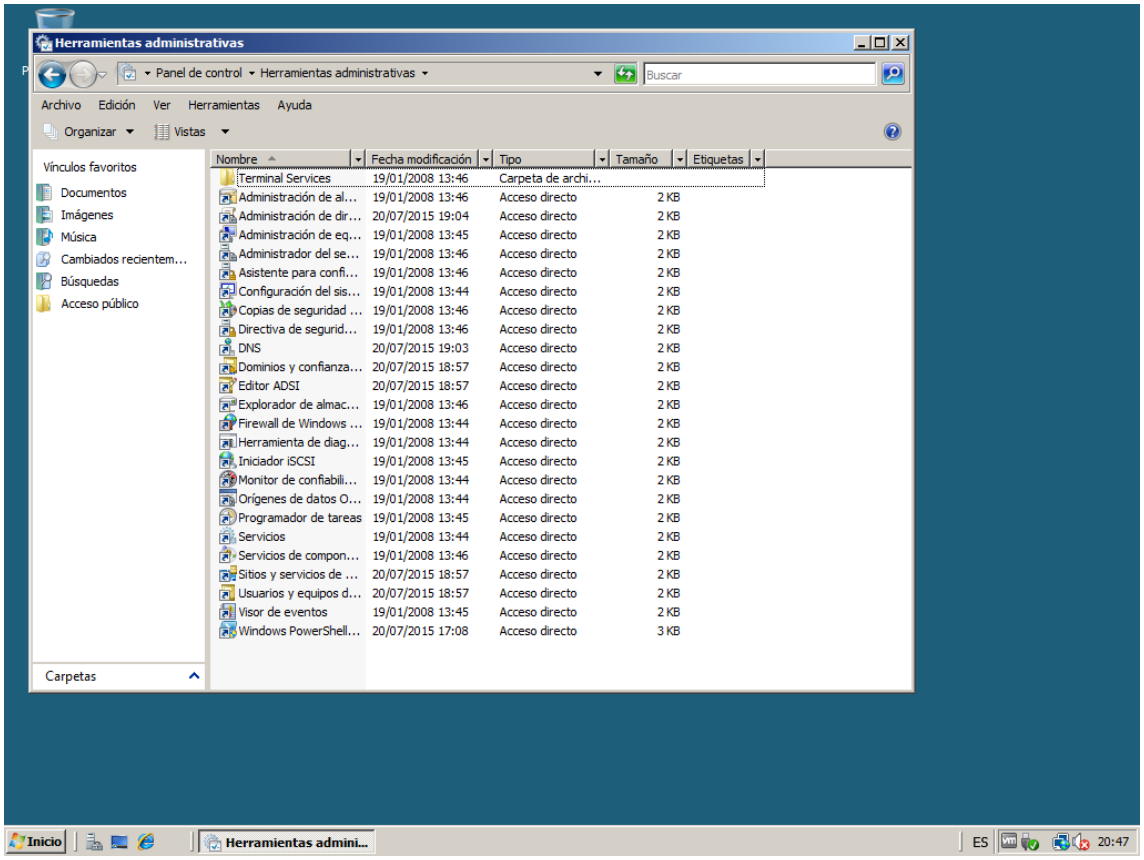
Herramientas administrativas
Panel de control ▸ Herramientas administrativas
Buscar
Archivo Edición Ver Herramientas Ayuda
Organizar Vistas
Vínculos favoritos
Documentos
Imágenes
Música
Cambiados recientem...
Búsquedas
Acceso público
Carpetas
Nombre Fecha modificación Tipo Tamaño Etiquetas
Terminal Services 19/01/2008 13:46 Carpeta de archi...
Administración de al... 19/01/2008 13:46 Acceso directo 2 KB
Administración de dir... 20/07/2015 19:04 Acceso directo 2 KB
Administración de eq... 19/01/2008 13:45 Acceso directo 2 KB
Administrador del se... 19/01/2008 13:46 Acceso directo 2 KB
Asistente para confi... 19/01/2008 13:46 Acceso directo 2 KB
Configuración del sis... 19/01/2008 13:44 Acceso directo 2 KB
Copias de seguridad ... 19/01/2008 13:46 Acceso directo 2 KB
Directiva de segurid... 19/01/2008 13:46 Acceso directo 2 KB
DNS 20/07/2015 19:03 Acceso directo 2 KB
Dominios y confianza... 20/07/2015 18:57 Acceso directo 2 KB
Editor ADSI 20/07/2015 18:57 Acceso directo 2 KB
Explorador de almac... 19/01/2008 13:46 Acceso directo 2 KB
Firewall de Windows ... 19/01/2008 13:44 Acceso directo 2 KB
Herramienta de diag... 19/01/2008 13:44 Acceso directo 2 KB
Iniciador iSCSI 19/01/2008 13:45 Acceso directo 2 KB
Monitor de confiabili... 19/01/2008 13:44 Acceso directo 2 KB
Orígenes de datos O... 19/01/2008 13:44 Acceso directo 2 KB
Programador de tareas 19/01/2008 13:45 Acceso directo 2 KB
Servicios 19/01/2008 13:44 Acceso directo 2 KB
Servicios de compon... 19/01/2008 13:46 Acceso directo 2 KB
Sitios y servicios de ... 20/07/2015 18:57 Acceso directo 2 KB
Usuarios y equipos d... 20/07/2015 18:57 Acceso directo 2 KB
Visor de eventos 19/01/2008 13:45 Acceso directo 2 KB
Windows PowerShell... 20/07/2015 17:08 Acceso directo 3 KB
Inicio
Herramientas admini...
ES
20:47

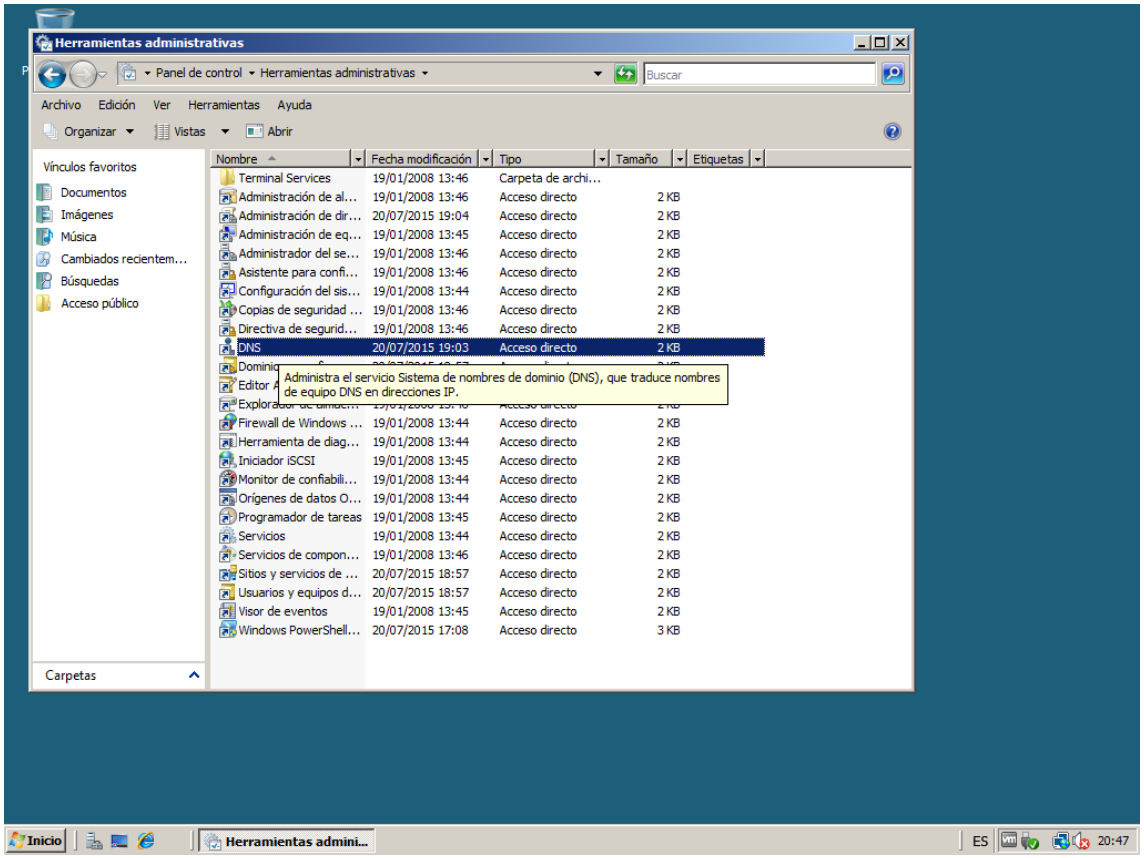
Herramientas administrativas
Panel de control ▸ Herramientas administrativas
Buscar
Archivo Edición Ver Herramientas Ayuda
Organizar Vistas Abrir
Vínculos favoritos
Documentos
Imágenes
Música
Cambiados recientem...
Búsquedas
Acceso público
Carpetas
Nombre Fecha modificación Tipo Tamaño Etiquetas
Terminal Services 19/01/2008 13:46 Carpeta de archi...
Administración de al... 19/01/2008 13:46 Acceso directo 2 KB
Administración de dir... 20/07/2015 19:04 Acceso directo 2 KB
Administración de eq... 19/01/2008 13:45 Acceso directo 2 KB
Administrador del se... 19/01/2008 13:46 Acceso directo 2 KB
Asistente para confi... 19/01/2008 13:46 Acceso directo 2 KB
Configuración del sis... 19/01/2008 13:44 Acceso directo 2 KB
Copias de seguridad ... 19/01/2008 13:46 Acceso directo 2 KB
Directiva de segurid... 19/01/2008 13:46 Acceso directo 2 KB
DNS 20/07/2015 19:03 Acceso directo 2 KB
Administra el servicio Sistema de nombres de dominio (DNS), que traduce nombres de equipo DNS en direcciones IP.
Firewall de Windows ... 19/01/2008 13:44 Acceso directo 2 KB
Herramienta de diag... 19/01/2008 13:44 Acceso directo 2 KB
Iniciador iSCSI 19/01/2008 13:45 Acceso directo 2 KB
Monitor de confiabili... 19/01/2008 13:44 Acceso directo 2 KB
Orígenes de datos O... 19/01/2008 13:44 Acceso directo 2 KB
Programador de tareas 19/01/2008 13:45 Acceso directo 2 KB
Servicios 19/01/2008 13:44 Acceso directo 2 KB
Servicios de compon... 19/01/2008 13:46 Acceso directo 2 KB
Sitios y servicios de ... 20/07/2015 18:57 Acceso directo 2 KB
Usuarios y equipos d... 20/07/2015 18:57 Acceso directo 2 KB
Visor de eventos 19/01/2008 13:45 Acceso directo 2 KB
Windows PowerShell... 20/07/2015 17:08 Acceso directo 3 KB
Inicio
Herramientas admini...
ES
20:47

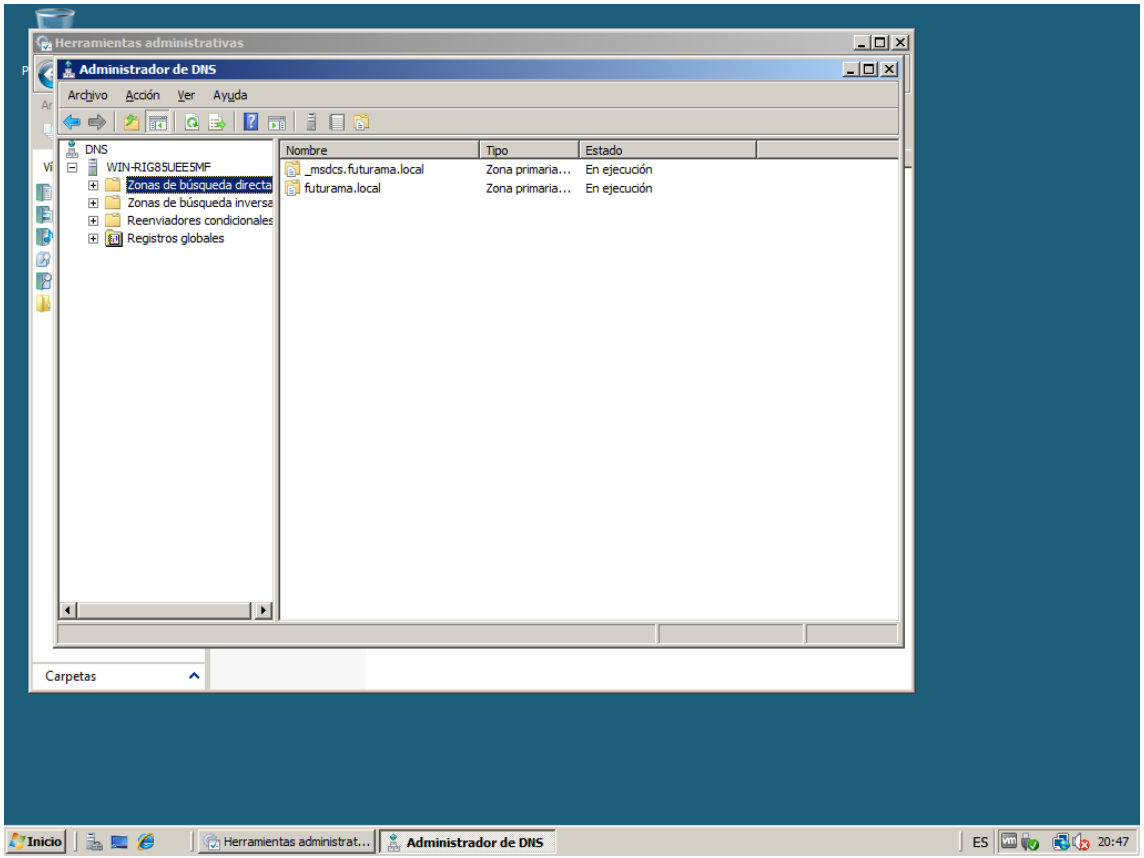
Herramientas administrativas
Administrador de DNS
Archivo Acción Ver Ayuda
DNS
WIN-RIG85UEE5MF
Zonas de búsqueda directa
Zonas de búsqueda inversa
Reenviadores condicionales
Registros globales
Nombre
Tipo
Estado
_msdcs.futurama.local
Zona primaria...
En ejecución
futurama.local
Zona primaria...
En ejecución
Carpetas
Inicio
Herramientas administrat...
Administrador de DNS
ES
20:47

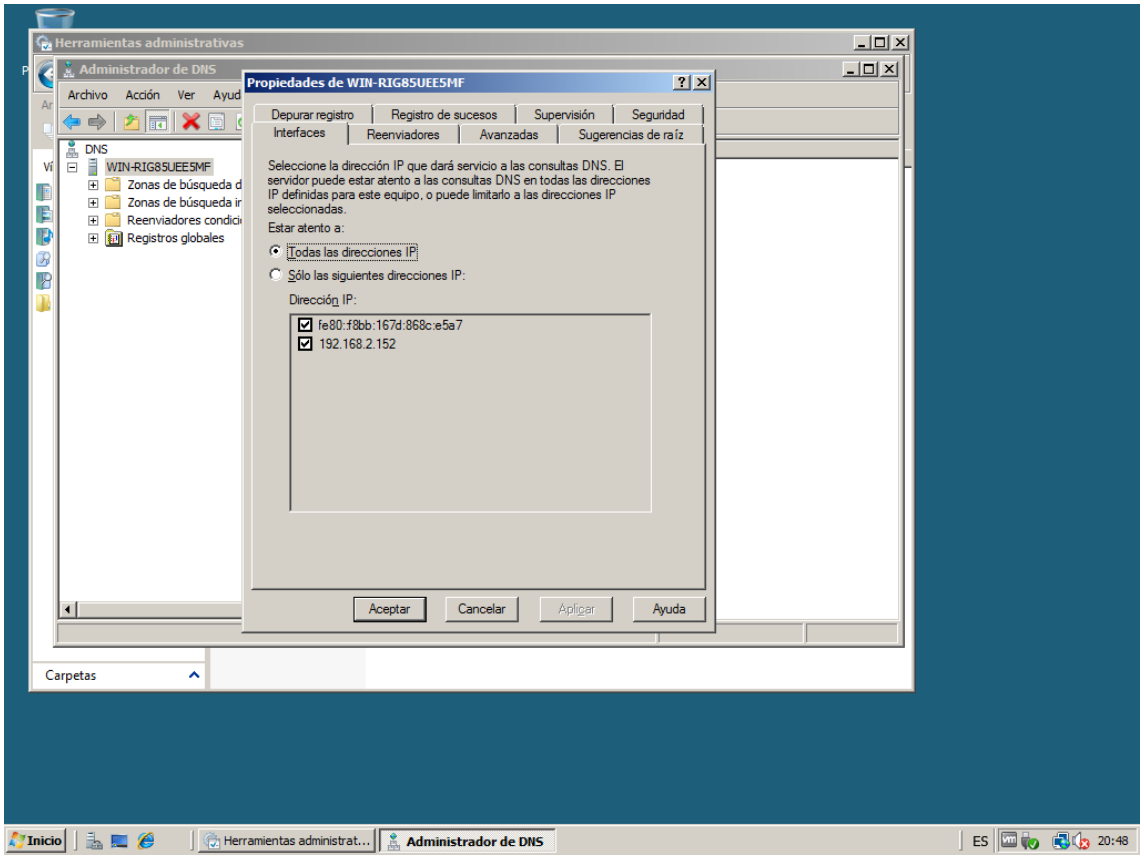
Herramientas administrativas
Administrador de DNS
Archivo Acción Ver Ayud
DNS
WIN-RIG85UEE5MF
Zonas de búsqueda d
Zonas de búsqueda ir
Reenviadores condici
Registros globales
Propiedades de WIN-RIG85UEE5MF
Depurar registro
Registro de sucesos
Supervisión
Seguridad
Interfaces
Reenviadores
Avanzadas
Sugerencias de raíz
Seleccione la dirección IP que dará servicio a las consultas DNS. El servidor puede estar atento a las consultas DNS en todas las direcciones IP definidas para este equipo, o puede limitarlo a las direcciones IP seleccionadas.
Estar atento a:
Todas las direcciones IP
Sólo las siguientes direcciones IP:
Dirección IP:
fe80::f8bb:167d:868c:e5a7
192.168.2.152
Aceptar
Cancelar
Aplicar
Ayuda
Carpetas
Inicio
Herramientas administrat...
Administrador de DNS
ES
20:48

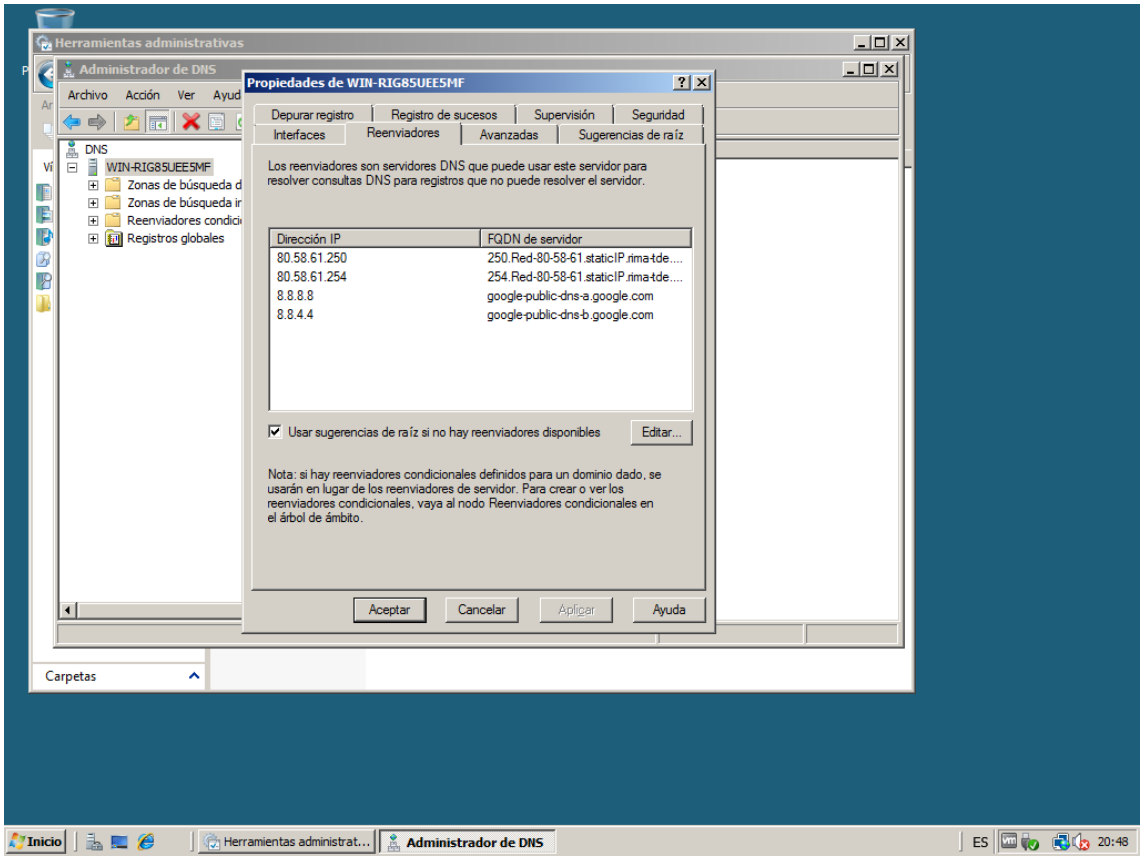
Herramientas administrativas
Administrador de DNS
Archivo Acción Ver Ayud
DNS
WIN-RIG85UEE5MF
Zonas de búsqueda d
Zonas de búsqueda ir
Reenviadores condici
Registros globales
Carpetas
Propiedades de WIN-RIG85UEE5MF
Depurar registro
Registro de sucesos
Supervisión
Seguridad
Interfaces
Reenviadores
Avanzadas
Sugerencias de raíz
Los reenviadores son servidores DNS que puede usar este servidor para resolver consultas DNS para registros que no puede resolver el servidor.
Dirección IP
FQDN de servidor
80.58.61.250
250.Red-80-58-61.staticIP.rima-tde....
80.58.61.254
254.Red-80-58-61.staticIP.rima-tde....
8.8.8.8
google-public-dns-a.google.com
8.8.4.4
google-public-dns-b.google.com
Usar sugerencias de raíz si no hay reenviadores disponibles
Editar...
Nota: si hay reenviadores condicionales definidos para un dominio dado, se usarán en lugar de los reenviadores de servidor. Para crear o ver los reenviadores condicionales, vaya al nodo Reenviadores condicionales en el árbol de ámbito.
Aceptar
Cancelar
Aplicar
Ayuda
Inicio
Herramientas administrat...
Administrador de DNS
ES
20:48

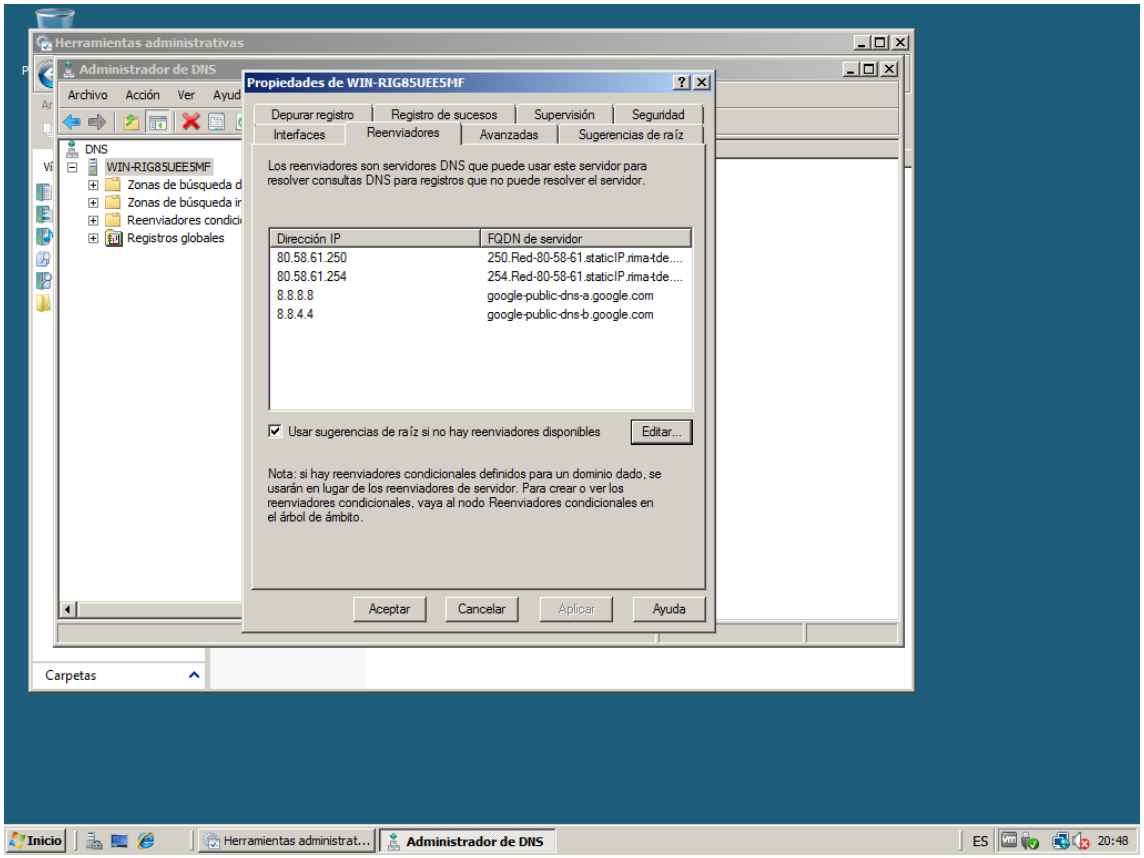
Herramientas administrativas
Administrador de DNS
Archivo Acción Ver Ayud
DNS
WIN-RIG85UEE5MF
Zonas de búsqueda d
Zonas de búsqueda ir
Reenviadores condici
Registros globales
Carpetas
Propiedades de WIN-RIG85UEE5MF
Depurar registro
Registro de sucesos
Supervisión
Seguridad
Interfaces
Reenviadores
Avanzadas
Sugerencias de raíz
Los reenviadores son servidores DNS que puede usar este servidor para resolver consultas DNS para registros que no puede resolver el servidor.
Dirección IP
FQDN de servidor
80.58.61.250
250.Red-80-58-61.staticIP.rima-tde....
80.58.61.254
254.Red-80-58-61.staticIP.rima-tde....
8.8.8.8
google-public-dns-a.google.com
8.8.4.4
google-public-dns-b.google.com
Usar sugerencias de raíz si no hay reenviadores disponibles
Editar...
Nota: si hay reenviadores condicionales definidos para un dominio dado, se usarán en lugar de los reenviadores de servidor. Para crear o ver los reenviadores condicionales, vaya al nodo Reenviadores condicionales en el árbol de ámbito.
Aceptar
Cancelar
Aplicar
Ayuda
Inicio
Herramientas administrat...
Administrador de DNS
ES
20:48

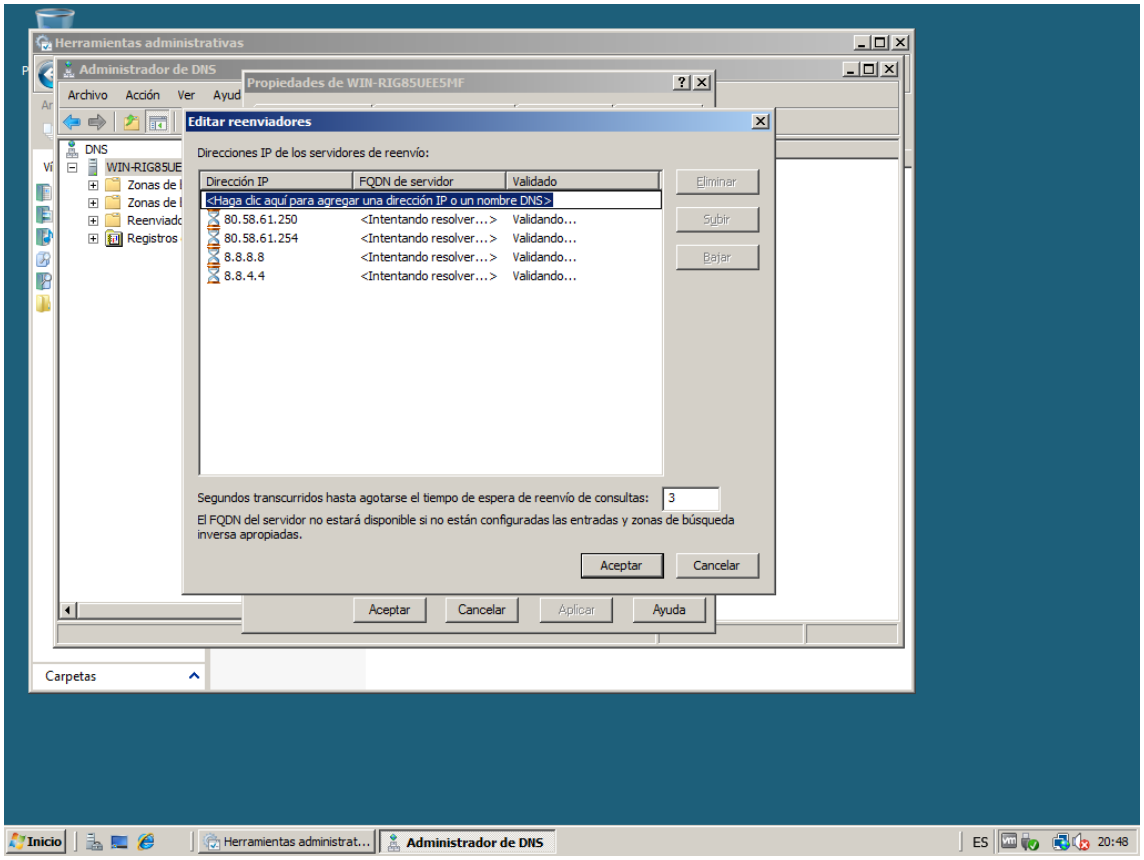
Herramientas administrativas
Administrador de DNS
Archivo Acción Ver Ayud
Propiedades de WIN-RIG85UEE5MF
Editar reenviadores
Direcciones IP de los servidores de reenvío:
Dirección IP
FQDN de servidor
Validado
<Haga clic aquí para agregar una dirección IP o un nombre DNS>
80.58.61.250 <Intentando resolver...> Validando...
80.58.61.254 <Intentando resolver...> Validando...
8.8.8.8 <Intentando resolver...> Validando...
8.8.4.4 <Intentando resolver...> Validando...
Eliminar
Subir
Bajar
Segundos transcurridos hasta agotarse el tiempo de espera de reenvío de consultas: 3
El FQDN del servidor no estará disponible si no están configuradas las entradas y zonas de búsqueda inversa apropiadas.
Aceptar
Cancelar
Aceptar
Cancelar
Aplicar
Ayuda
DNS
WIN-RIG85UE
Zonas de l
Zonas de l
Reenviado
Registros
Carpetas
Inicio
Herramientas administrat...
Administrador de DNS
ES
20:48

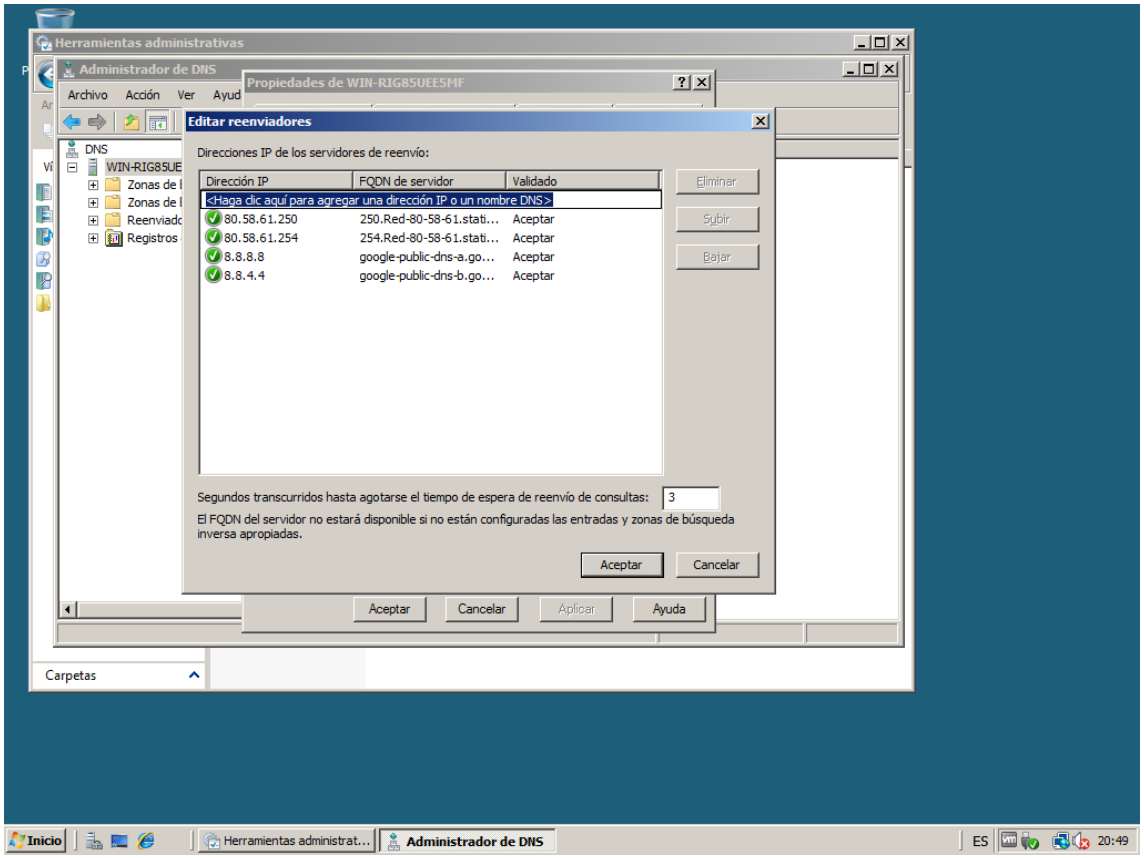
Herramientas administrativas
Administrador de DNS
Archivo Acción Ver Ayud
Propiedades de WIN-RIG85UEE5MF
Editar reenviadores
Direcciones IP de los servidores de reenvío:
Dirección IP
FQDN de servidor
Validado
<Haga clic aquí para agregar una dirección IP o un nombre DNS>
80.58.61.250 250.Red-80-58-61.stati... Aceptar
80.58.61.254 254.Red-80-58-61.stati... Aceptar
8.8.8.8 google-public-dns-a.go... Aceptar
8.8.4.4 google-public-dns-b.go... Aceptar
Eliminar
Subir
Bajar
Segundos transcurridos hasta agotarse el tiempo de espera de reenvío de consultas: 3
El FQDN del servidor no estará disponible si no están configuradas las entradas y zonas de búsqueda inversa apropiadas.
Aceptar
Cancelar
Aceptar
Cancelar
Aplicar
Ayuda
DNS
WIN-RIG85UE
Zonas de l
Zonas de l
Reenviado
Registros
Carpetas
Inicio
Herramientas administrat...
Administrador de DNS
ES
20:49

Unidades organizativas en Windows server 2008 sin R2

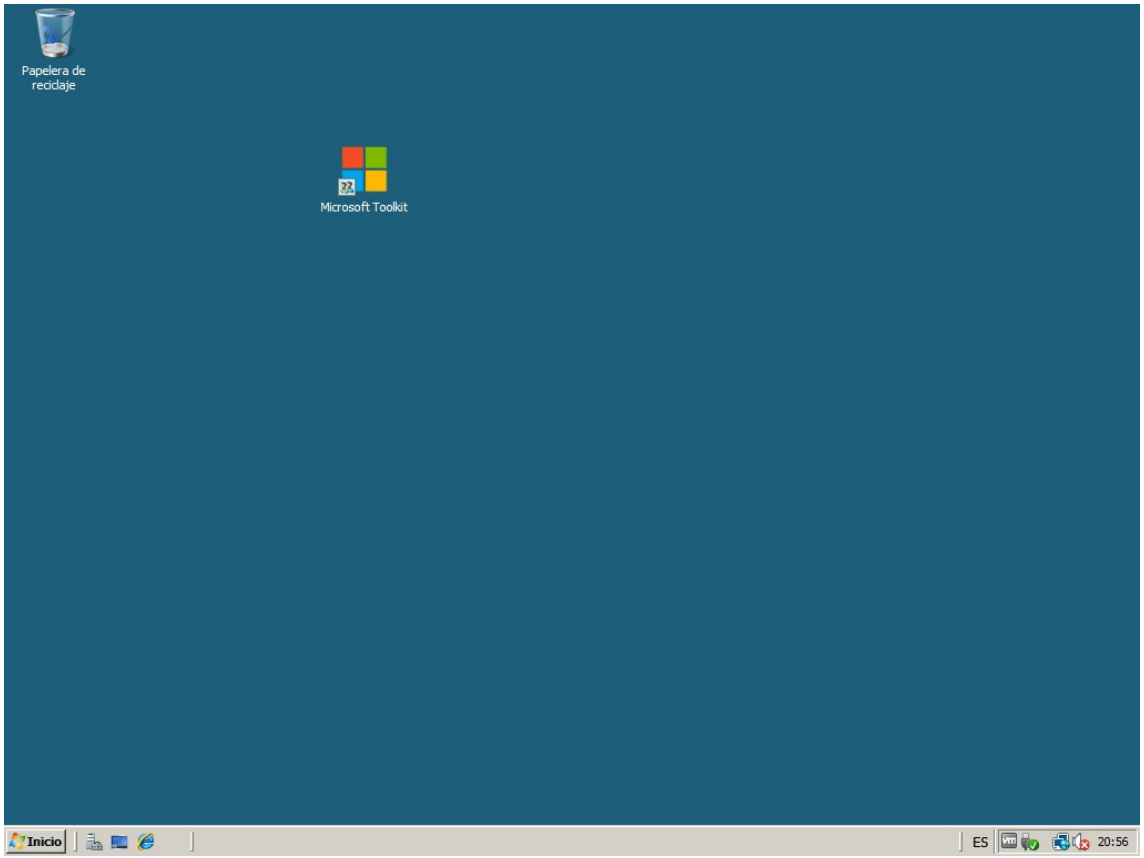
Papelera de reciclaje
Microsoft Toolkit
Inicio
ES
20:56

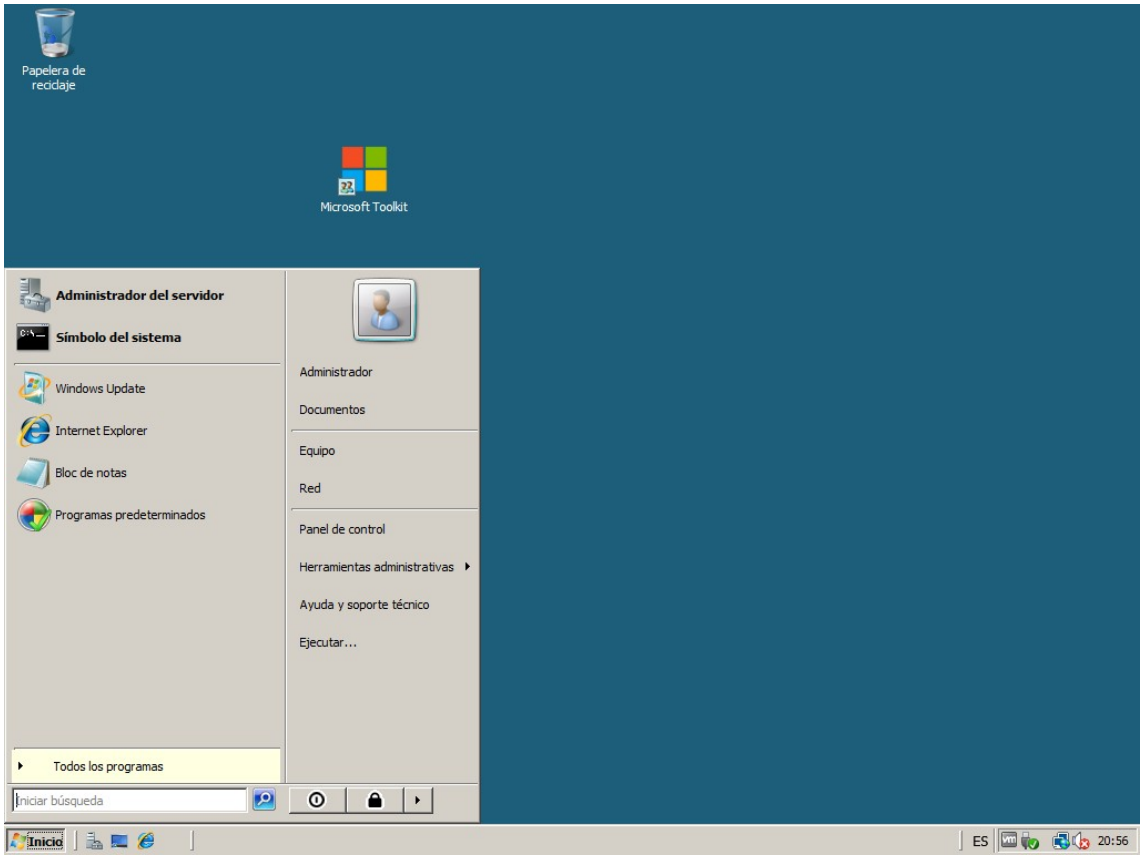
Papelera de reciclaje
Microsoft Toolkit
Administrador del servidor
Símbolo del sistema
Windows Update
Internet Explorer
Bloc de notas
Programas predeterminados
Todos los programas
Iniciar búsqueda
Administrador
Documentos
Equipo
Red
Panel de control
Herramientas administrativas
Ayuda y soporte técnico
Ejecutar...
Inicio
ES
20:56

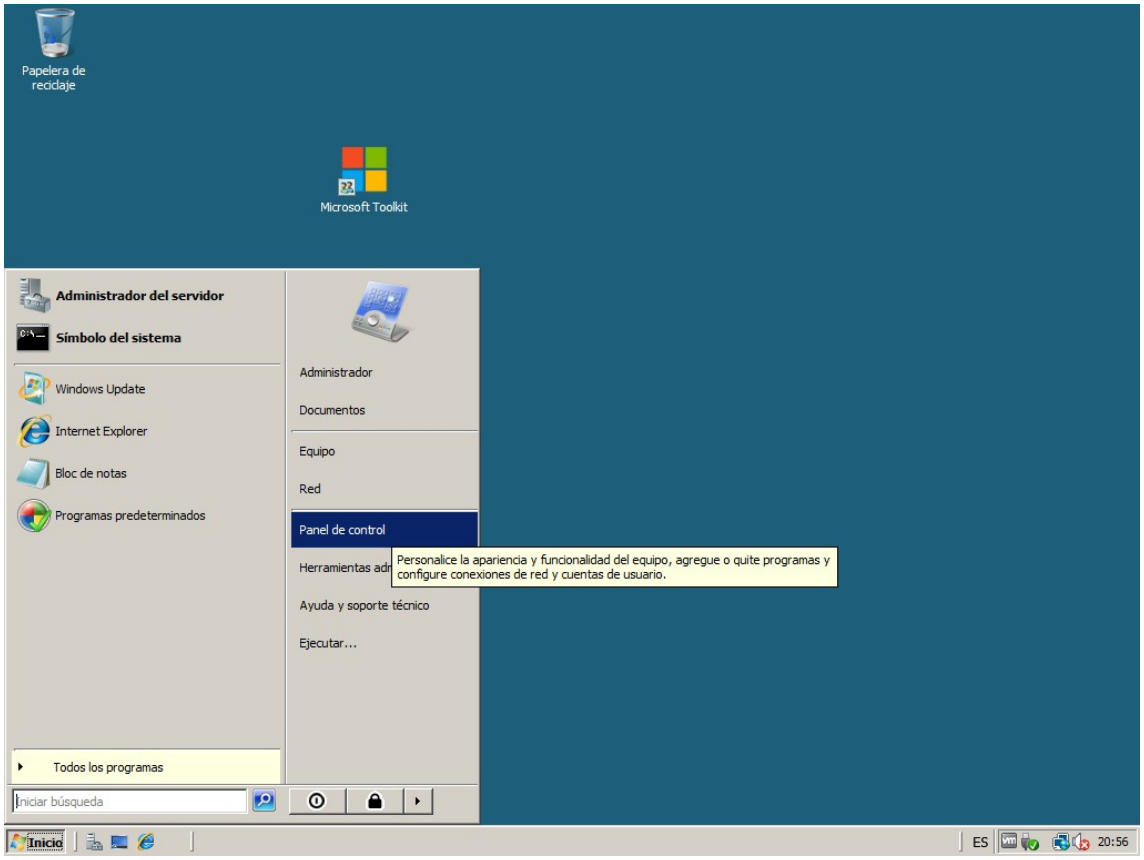
Papelera de reciclaje
Microsoft Toolkit
Administrador del servidor
Símbolo del sistema
Windows Update
Internet Explorer
Bloc de notas
Programas predeterminados
Todos los programas
Iniciar búsqueda
Administrador
Documentos
Equipo
Red
Panel de control
Herramientas adr
Personalice la apariencia y funcionalidad del equipo, agregue o quite programas y configure conexiones de red y cuentas de usuario.
Ayuda y soporte técnico
Ejecutar...
Inicio
ES
20:56

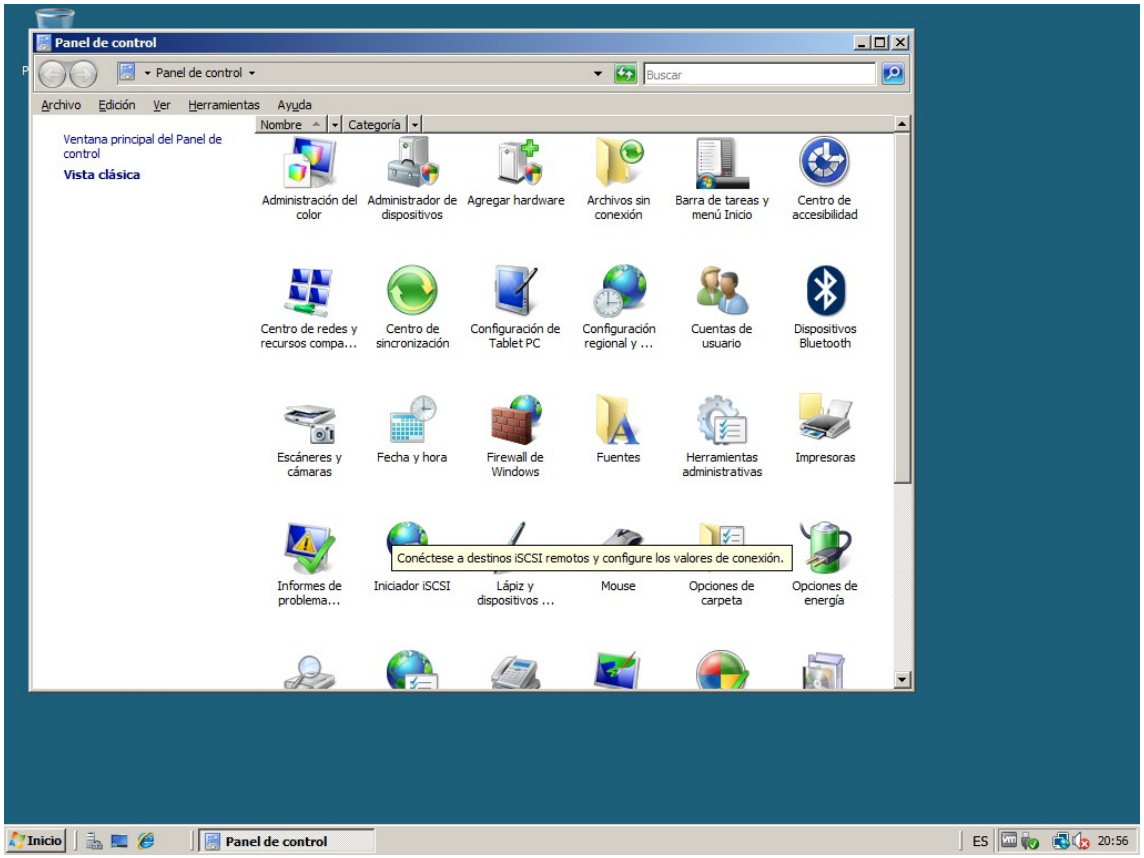
Panel de control
Panel de control
Buscar
Archivo
Edición
Ver
Herramientas
Ayuda
Nombre
Categoría
Ventana principal del Panel de control
Vista clásica
Administración del color
Administrador de dispositivos
Agregar hardware
Archivos sin conexión
Barra de tareas y menú Inicio
Centro de accesibilidad
Centro de redes y recursos compa...
Centro de sincronización
Configuración de Tablet PC
Configuración regional y ...
Cuentas de usuario
Dispositivos Bluetooth
Escáneres y cámaras
Fecha y hora
Firewall de Windows
Fuentes
Herramientas administrativas
Impresoras
Informes de problema...
Iniciador iSCSI
Conéctese a destinos iSCSI remotos y configure los valores de conexión.
Lápiz y dispositivos ...
Mouse
Opciones de carpeta
Opciones de energía
Inicio
Panel de control
ES
20:56

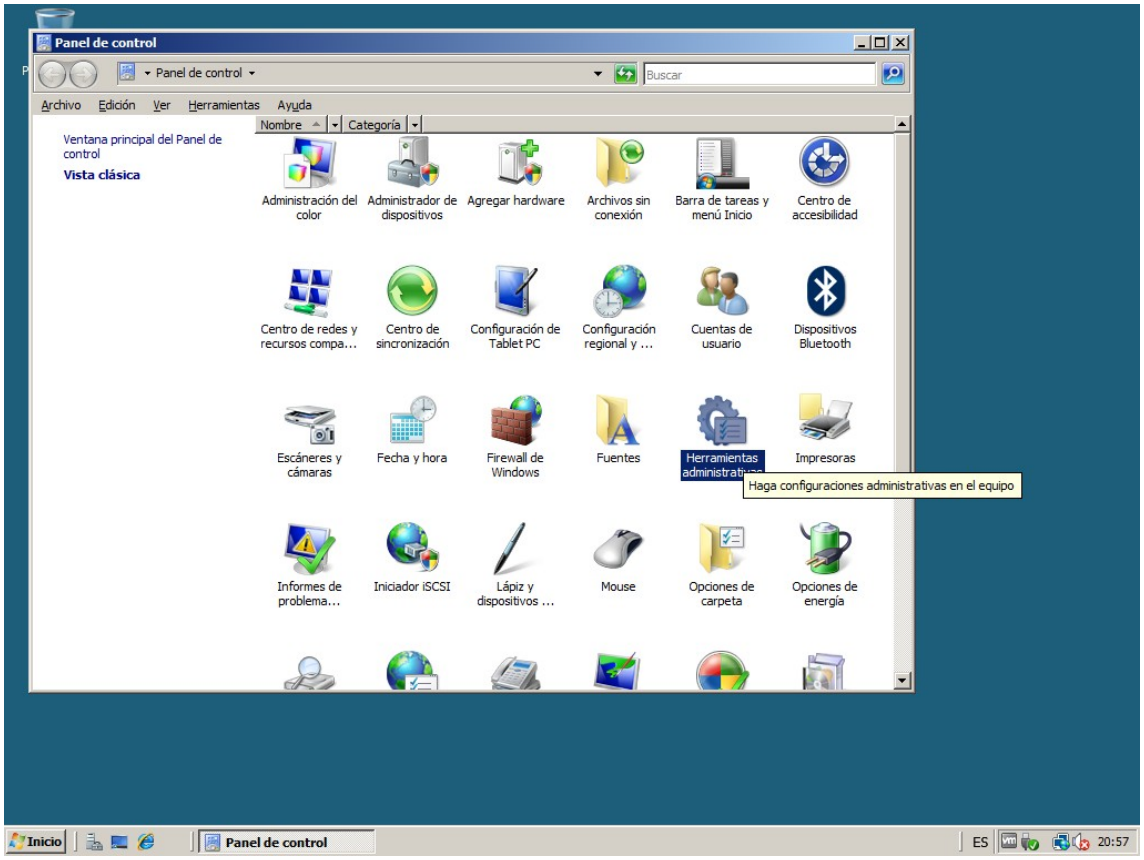
Panel de control
Panel de control
Buscar
Archivo Edición Ver Herramientas Ayuda
Ventana principal del Panel de control
Vista clásica
Nombre Categoría
Administración del color
Administrador de dispositivos
Agregar hardware
Archivos sin conexión
Barra de tareas y menú Inicio
Centro de accesibilidad
Centro de redes y recursos compa...
Centro de sincronización
Configuración de Tablet PC
Configuración regional y ...
Cuentas de usuario
Dispositivos Bluetooth
Escáneres y cámaras
Fecha y hora
Firewall de Windows
Fuentes
Herramientas administrati
Impresoras
Haga configuraciones administrativas en el equipo
Informes de problema...
Iniciador iSCSI
Lápiz y dispositivos ...
Mouse
Opciones de carpeta
Opciones de energía
Inicio
Panel de control
ES
20:57

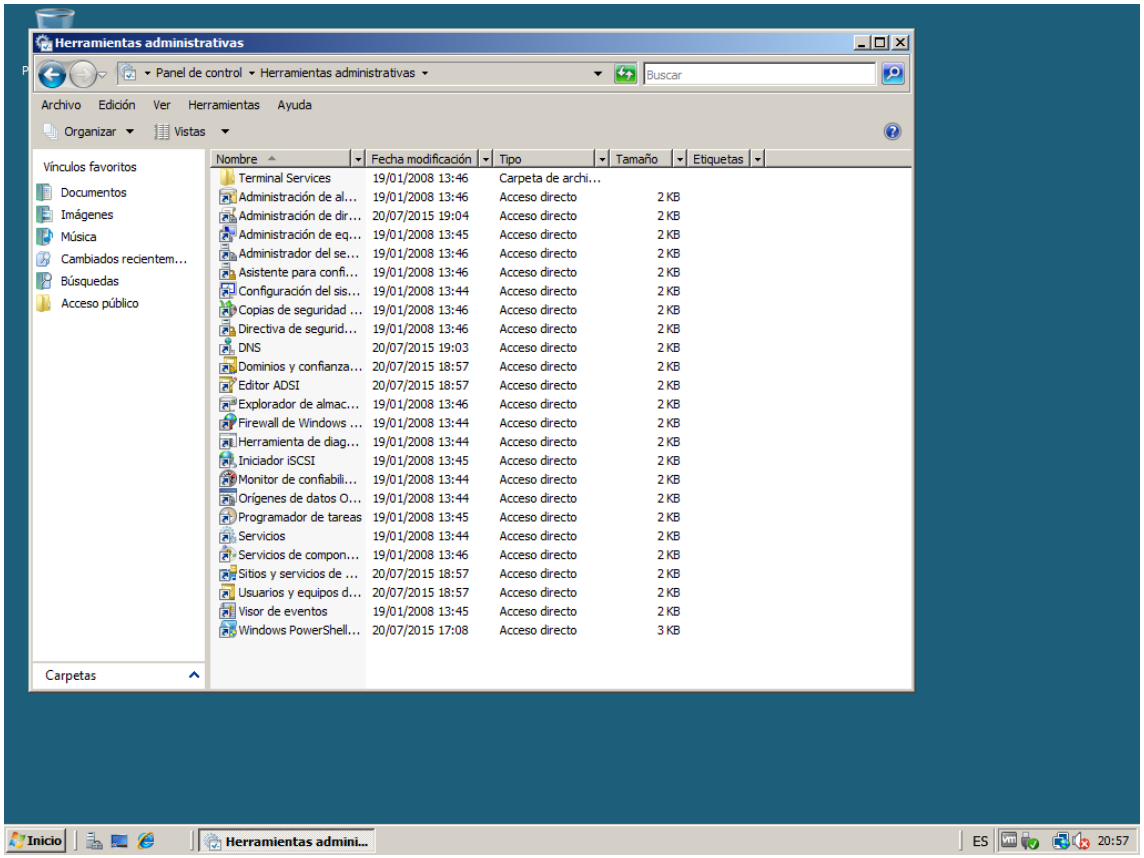
Herramientas administrativas
Panel de control ▸ Herramientas administrativas
Buscar
Archivo Edición Ver Herramientas Ayuda
Organizar Vistas
Vínculos favoritos
Documentos
Imágenes
Música
Cambiados recientem...
Búsquedas
Acceso público
Carpetas
Nombre Fecha modificación Tipo Tamaño Etiquetas
Terminal Services 19/01/2008 13:46 Carpeta de archi...
Administración de al... 19/01/2008 13:46 Acceso directo 2 KB
Administración de dir... 20/07/2015 19:04 Acceso directo 2 KB
Administración de eq... 19/01/2008 13:45 Acceso directo 2 KB
Administrador del se... 19/01/2008 13:46 Acceso directo 2 KB
Asistente para confi... 19/01/2008 13:46 Acceso directo 2 KB
Configuración del sis... 19/01/2008 13:44 Acceso directo 2 KB
Copias de seguridad ... 19/01/2008 13:46 Acceso directo 2 KB
Directiva de segurid... 19/01/2008 13:46 Acceso directo 2 KB
DNS 20/07/2015 19:03 Acceso directo 2 KB
Dominios y confianza... 20/07/2015 18:57 Acceso directo 2 KB
Editor ADSI 20/07/2015 18:57 Acceso directo 2 KB
Explorador de almac... 19/01/2008 13:46 Acceso directo 2 KB
Firewall de Windows ... 19/01/2008 13:44 Acceso directo 2 KB
Herramienta de diag... 19/01/2008 13:44 Acceso directo 2 KB
Iniciador iSCSI 19/01/2008 13:45 Acceso directo 2 KB
Monitor de confiabili... 19/01/2008 13:44 Acceso directo 2 KB
Orígenes de datos O... 19/01/2008 13:44 Acceso directo 2 KB
Programador de tareas 19/01/2008 13:45 Acceso directo 2 KB
Servicios 19/01/2008 13:44 Acceso directo 2 KB
Servicios de compon... 19/01/2008 13:46 Acceso directo 2 KB
Sitios y servicios de ... 20/07/2015 18:57 Acceso directo 2 KB
Usuarios y equipos d... 20/07/2015 18:57 Acceso directo 2 KB
Visor de eventos 19/01/2008 13:45 Acceso directo 2 KB
Windows PowerShell... 20/07/2015 17:08 Acceso directo 3 KB
Inicio
Herramientas admini...
ES
20:57

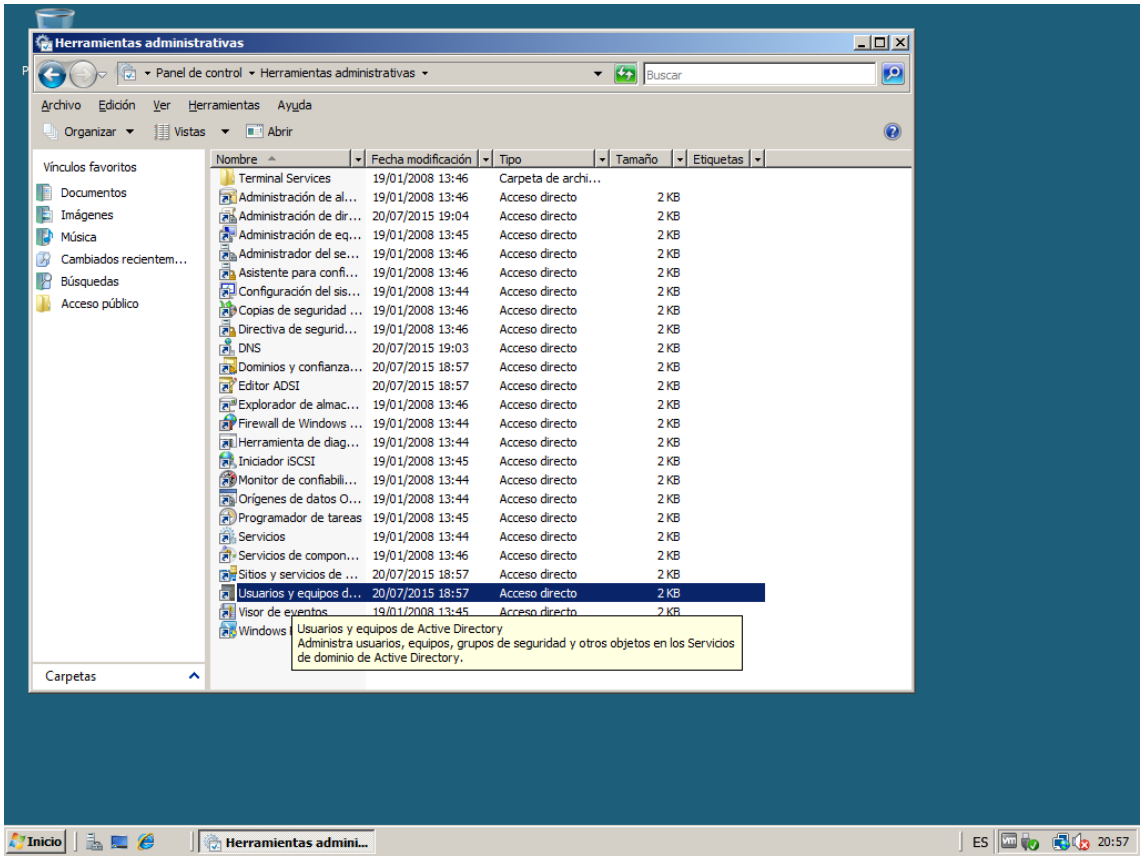
Herramientas administrativas
Panel de control ▸ Herramientas administrativas
Buscar
Archivo Edición Ver Herramientas Ayuda
Organizar Vistas Abrir
Vínculos favoritos
Documentos
Imágenes
Música
Cambiados recientem...
Búsquedas
Acceso público
Carpetas
Nombre Fecha modificación Tipo Tamaño Etiquetas
Terminal Services 19/01/2008 13:46 Carpeta de archi...
Administración de al... 19/01/2008 13:46 Acceso directo 2 KB
Administración de dir... 20/07/2015 19:04 Acceso directo 2 KB
Administración de eq... 19/01/2008 13:45 Acceso directo 2 KB
Administrador del se... 19/01/2008 13:46 Acceso directo 2 KB
Asistente para confi... 19/01/2008 13:46 Acceso directo 2 KB
Configuración del sis... 19/01/2008 13:44 Acceso directo 2 KB
Copias de seguridad ... 19/01/2008 13:46 Acceso directo 2 KB
Directiva de segurid... 19/01/2008 13:46 Acceso directo 2 KB
DNS 20/07/2015 19:03 Acceso directo 2 KB
Dominios y confianza... 20/07/2015 18:57 Acceso directo 2 KB
Editor ADSI 20/07/2015 18:57 Acceso directo 2 KB
Explorador de almac... 19/01/2008 13:46 Acceso directo 2 KB
Firewall de Windows ... 19/01/2008 13:44 Acceso directo 2 KB
Herramienta de diag... 19/01/2008 13:44 Acceso directo 2 KB
Iniciador iSCSI 19/01/2008 13:45 Acceso directo 2 KB
Monitor de confiabili... 19/01/2008 13:44 Acceso directo 2 KB
Orígenes de datos O... 19/01/2008 13:44 Acceso directo 2 KB
Programador de tareas 19/01/2008 13:45 Acceso directo 2 KB
Servicios 19/01/2008 13:44 Acceso directo 2 KB
Servicios de compon... 19/01/2008 13:46 Acceso directo 2 KB
Sitios y servicios de ... 20/07/2015 18:57 Acceso directo 2 KB
Usuarios y equipos d... 20/07/2015 18:57 Acceso directo 2 KB
Visor de eventos 19/01/2008 13:45 Acceso directo 2 KB
Usuarios y equipos de Active Directory
Administra usuarios, equipos, grupos de seguridad y otros objetos en los Servicios de dominio de Active Directory.
Inicio
Herramientas admini...
ES
20:57

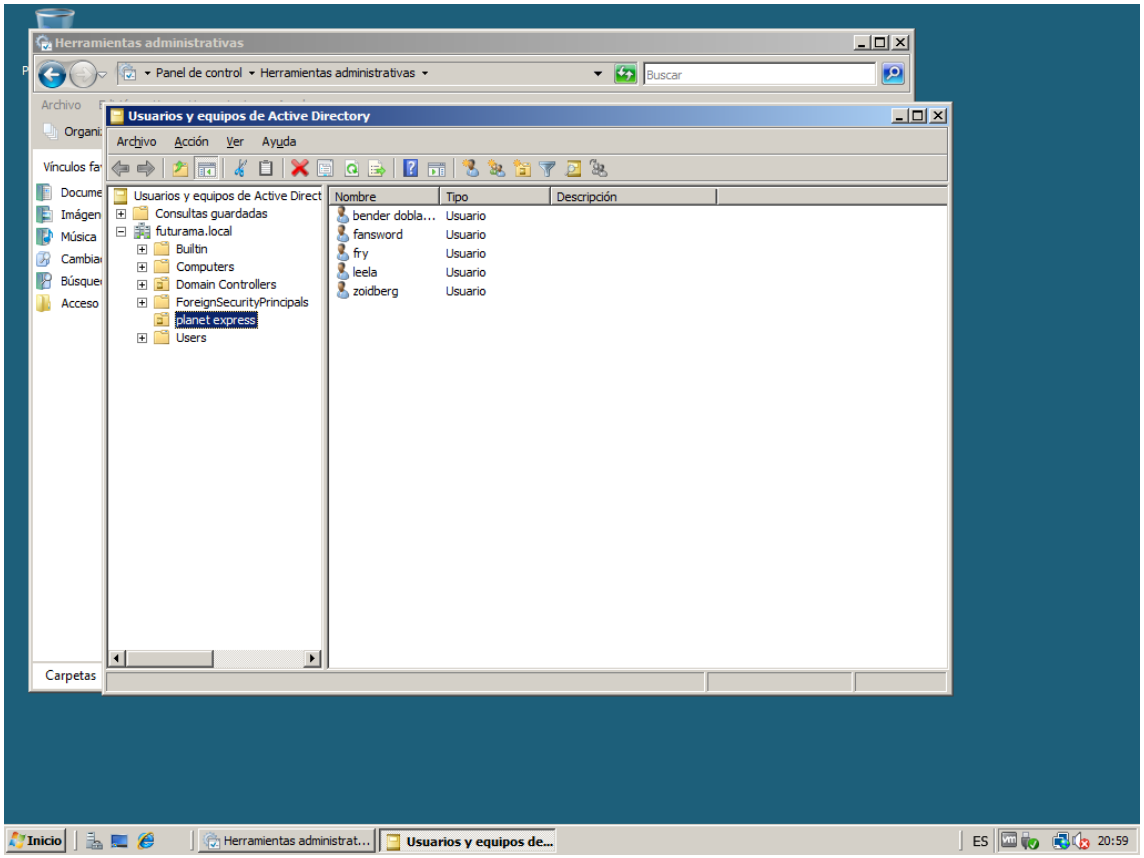
Herramientas administrativas
Panel de control ▸ Herramientas administrativas
Buscar
Usuarios y equipos de Active Directory
Archivo Acción Ver Ayuda
Usuarios y equipos de Active Direct
Consultas guardadas
futurama.local
Builtin
Computers
Domain Controllers
ForeignSecurityPrincipals
planet express
Users
Nombre Tipo Descripción
bender dobla... Usuario
fansword Usuario
fry Usuario
leela Usuario
zoidberg Usuario
Carpetas
Inicio
Herramientas administrat...
Usuarios y equipos de...
ES
20:59

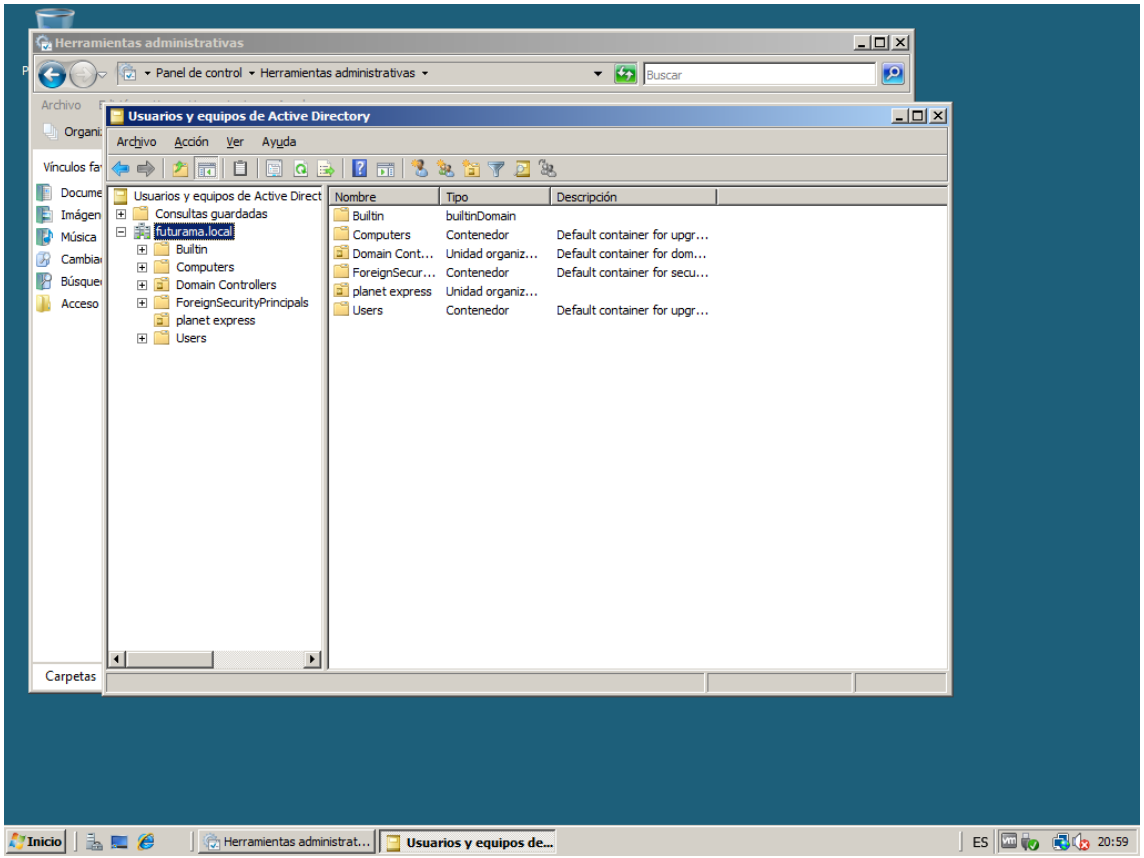
Herramientas administrativas
Panel de control ▸ Herramientas administrativas
Buscar
Usuarios y equipos de Active Directory
Archivo Acción Ver Ayuda
Usuarios y equipos de Active Direct
Consultas guardadas
futurama.local
Builtin
Computers
Domain Controllers
ForeignSecurityPrincipals
planet express
Users
Nombre Tipo Descripción
Builtin builtinDomain
Computers Contenedor Default container for upgr...
Domain Cont... Unidad organiz... Default container for dom...
ForeignSecur... Contenedor Default container for secu...
planet express Unidad organiz...
Users Contenedor Default container for upgr...
Carpetas
Inicio
Herramientas administrat...
Usuarios y equipos de...
ES
20:59

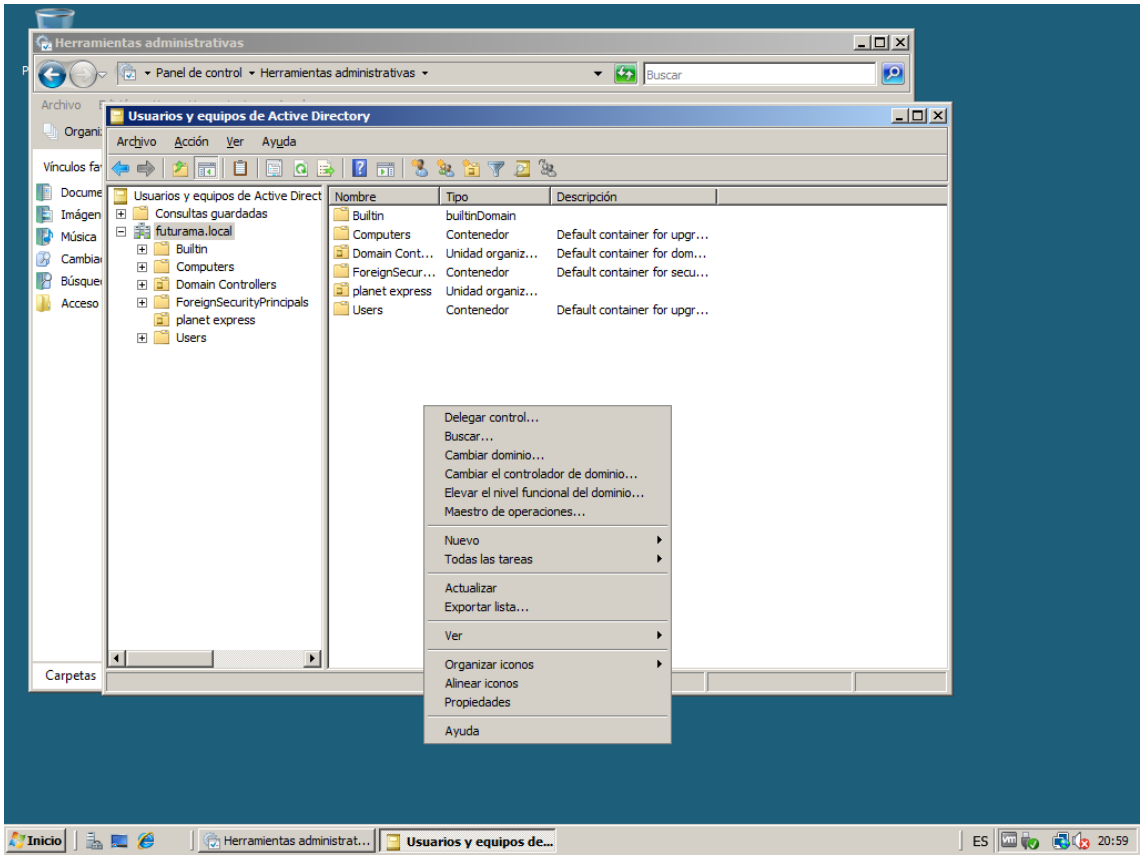
Herramientas administrativas
Panel de control ▸ Herramientas administrativas
Buscar
Usuarios y equipos de Active Directory
Archivo Acción Ver Ayuda
Usuarios y equipos de Active Direct
Consultas guardadas
futurama.local
Builtin
Computers
Domain Controllers
ForeignSecurityPrincipals
planet express
Users
Nombre Tipo Descripción
Builtin builtinDomain
Computers Contenedor Default container for upgr...
Domain Cont... Unidad organiz... Default container for dom...
ForeignSecur... Contenedor Default container for secu...
planet express Unidad organiz...
Users Contenedor Default container for upgr...
Delegar control...
Buscar...
Cambiar dominio...
Cambiar el controlador de dominio...
Elevar el nivel funcional del dominio...
Maestro de operaciones...
Nuevo
Todas las tareas
Actualizar
Exportar lista...
Ver
Organizar iconos
Alinear iconos
Propiedades
Ayuda
Carpetas
Inicio
Herramientas administrat...
Usuarios y equipos de...
ES
20:59

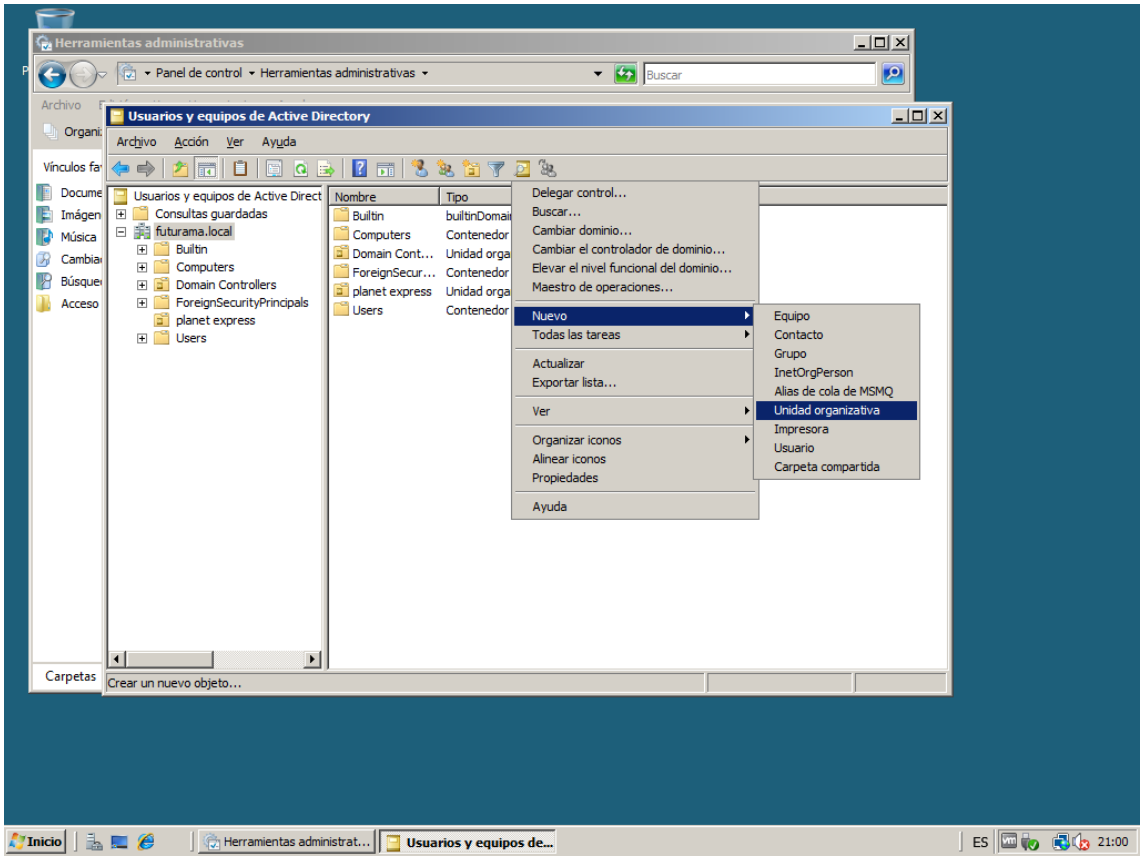
Herramientas administrativas
Panel de control
Herramientas administrativas
Buscar
Usuarios y equipos de Active Directory
Archivo
Acción
Ver
Ayuda
Usuarios y equipos de Active Direct
Consultas guardadas
futurama.local
Builtin
Computers
Domain Controllers
ForeignSecurityPrincipals
planet express
Users
Nombre
Tipo
Delegar control...
Buscar...
Cambiar dominio...
Cambiar el controlador de dominio...
Elevar el nivel funcional del dominio...
Maestro de operaciones...
Nuevo
Todas las tareas
Actualizar
Exportar lista...
Ver
Organizar iconos
Alinear iconos
Propiedades
Ayuda
Equipo
Contacto
Grupo
InetOrgPerson
Alias de cola de MSMQ
Unidad organizativa
Impresora
Usuario
Carpeta compartida
Crear un nuevo objeto...
Inicio
ES
21:00

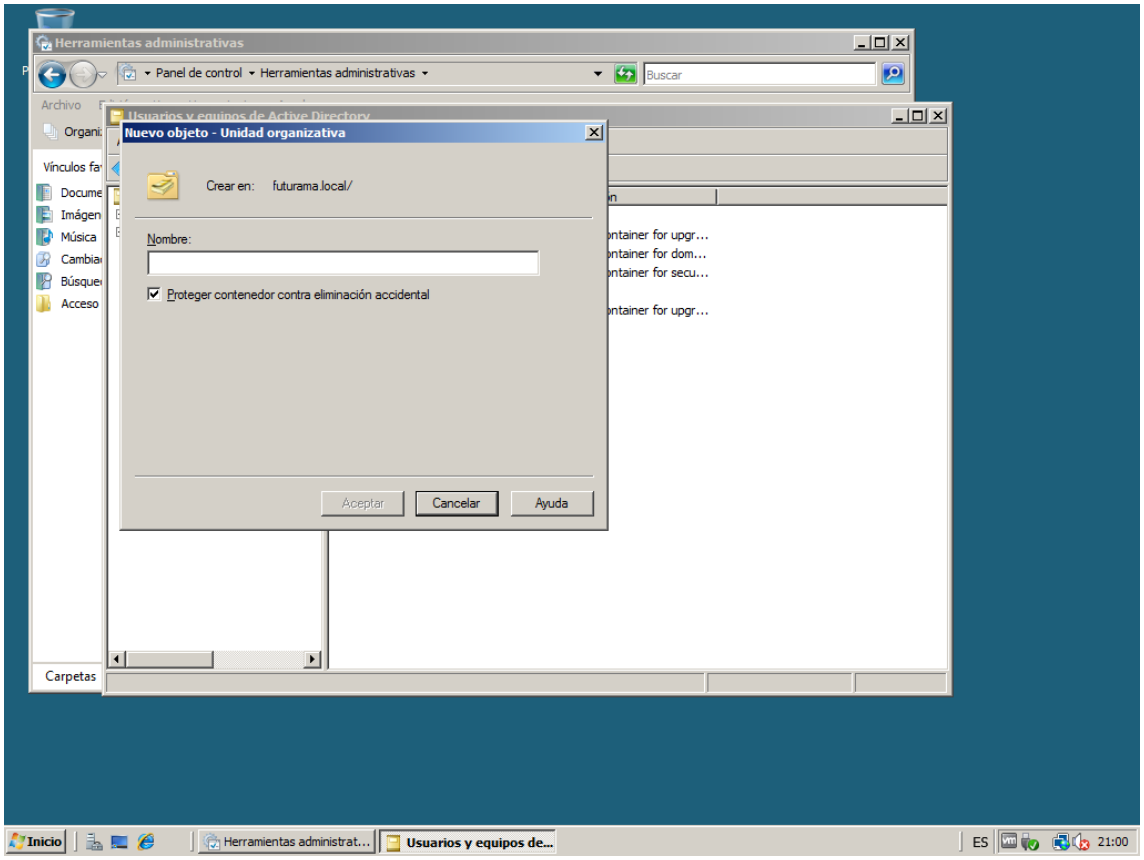
Herramientas administrativas
Panel de control ▸ Herramientas administrativas
Buscar
Archivo
Organizar
Vínculos favoritos
Documentos
Imágenes
Música
Cambiar
Búsquedas
Acceso
Carpetas
Usuarios y equipos de Active Directory
Nuevo objeto - Unidad organizativa
Crear en: futurama.local/
Nombre:
Proteger contenedor contra eliminación accidental
Aceptar
Cancelar
Ayuda
Inicio
Herramientas administrat...
Usuarios y equipos de...
ES
21:00

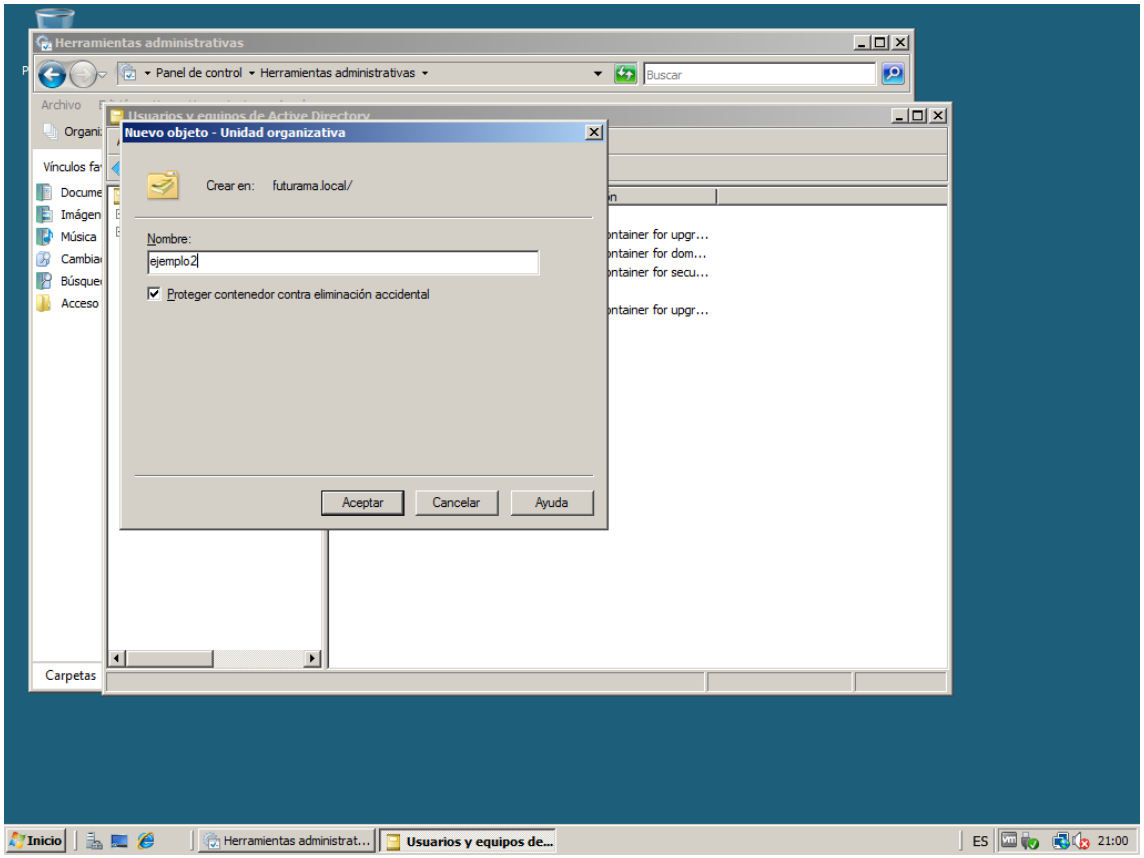
Herramientas administrativas
Panel de control ▸ Herramientas administrativas
Buscar
Archivo
Organizar
Vínculos favoritos
Documentos
Imágenes
Música
Cambiar
Búsquedas
Acceso
Carpetas
Usuarios y equipos de Active Directory
Nuevo objeto - Unidad organizativa
Crear en: futurama.local/
Nombre:
ejemplo2
Proteger contenedor contra eliminación accidental
Aceptar
Cancelar
Ayuda
Inicio
Herramientas administrat...
Usuarios y equipos de...
ES
21:00

Transferencias de zona en Windows server 2003 modificado

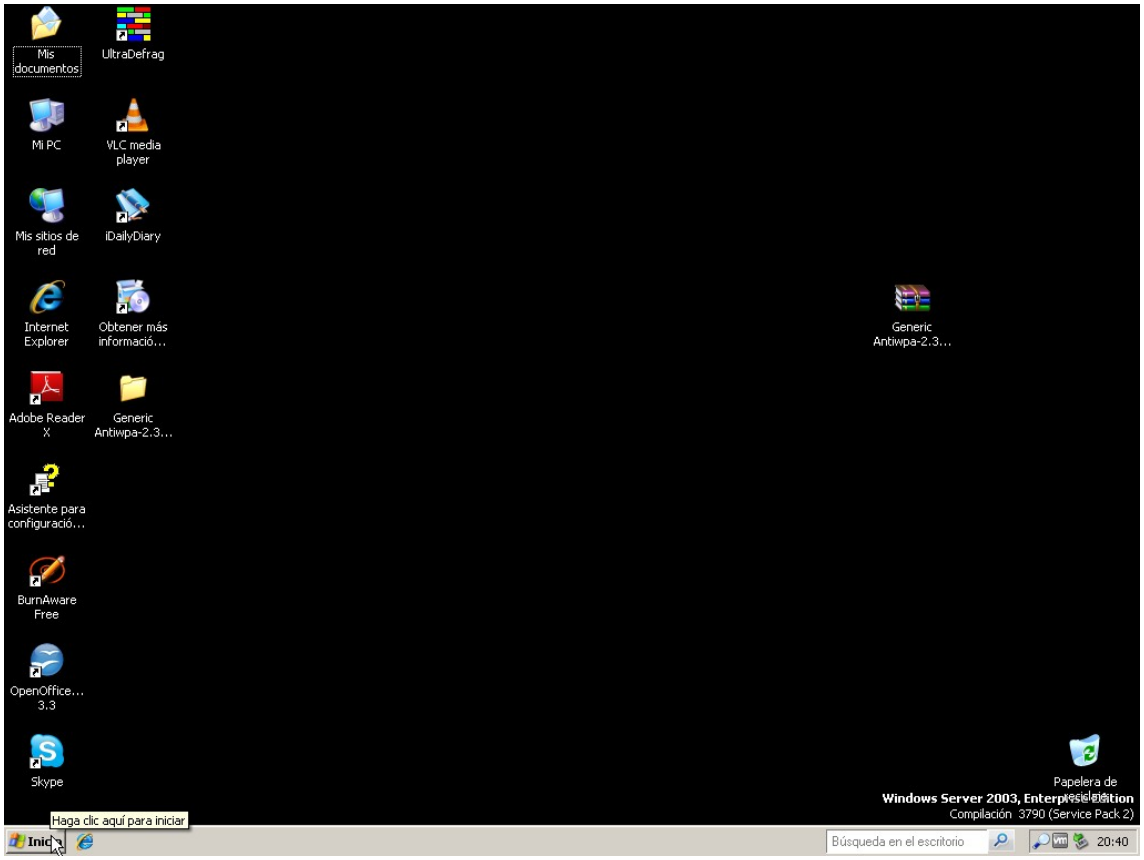
Mis documentos
UltraDefrag
Mi PC
VLC media player
Mis sitios de red
iDailyDiary
Internet Explorer
Obtener más informació...
Adobe Reader X
Generic Antiwpa-2.3...
Asistente para configuració...
BurnAware Free
OpenOffice... 3.3
Skype
Generic Antiwpa-2.3...
Papelera de reciclaje
Haga clic aquí para iniciar
Windows Server 2003, Enterprise Edition
Compilación 3790 (Service Pack 2)
Búsqueda en el escritorio
20:40

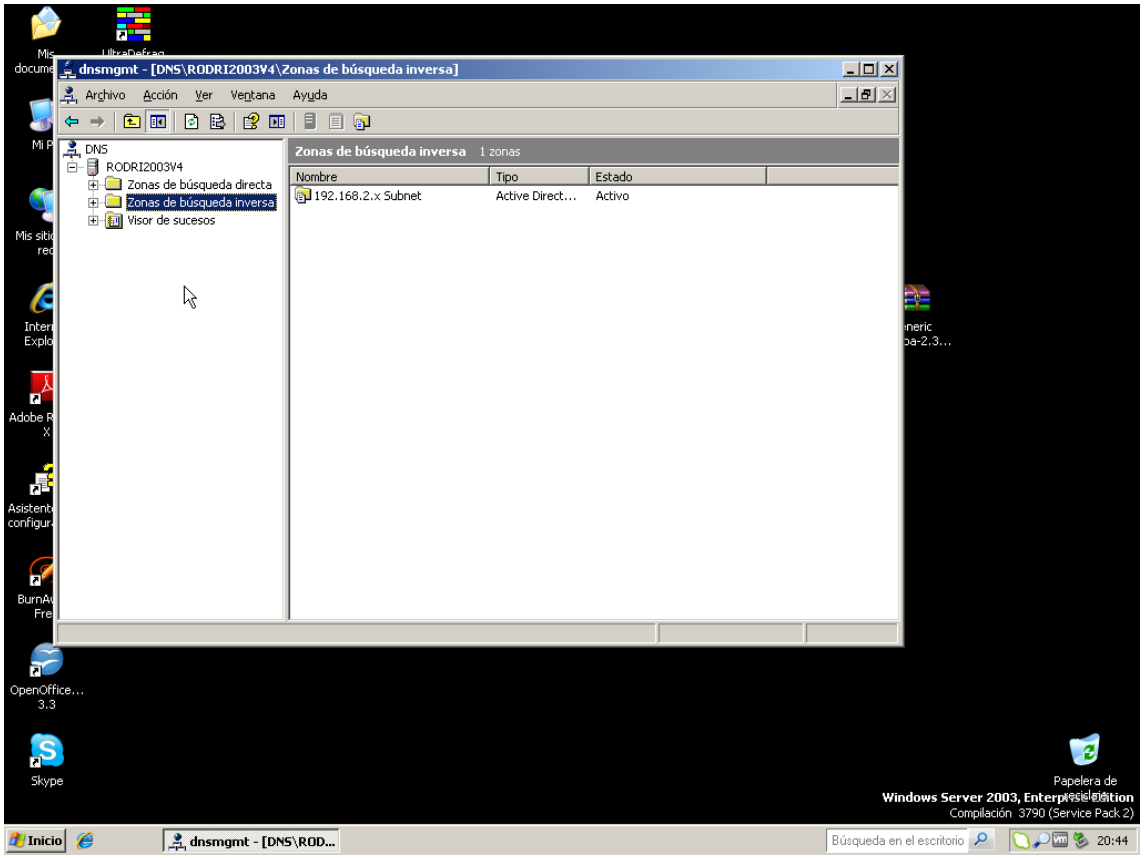
dnsmgmt - [DNS\RODRI2003V4\Zonas de búsqueda inversa]
Archivo Acción Ver Ventana Ayuda
DNS
RODRI2003V4
Zonas de búsqueda directa
Zonas de búsqueda inversa
Visor de sucesos
Zonas de búsqueda inversa 1 zonas
Nombre
Tipo
Estado
192.168.2.x Subnet
Active Direct...
Activo
Papelera de reciclaje
Windows Server 2003, Enterprise Edition
Compilación 3790 (Service Pack 2)
Inicio
dnsmgmt - [DNS\ROD...
Búsqueda en el escritorio
20:44

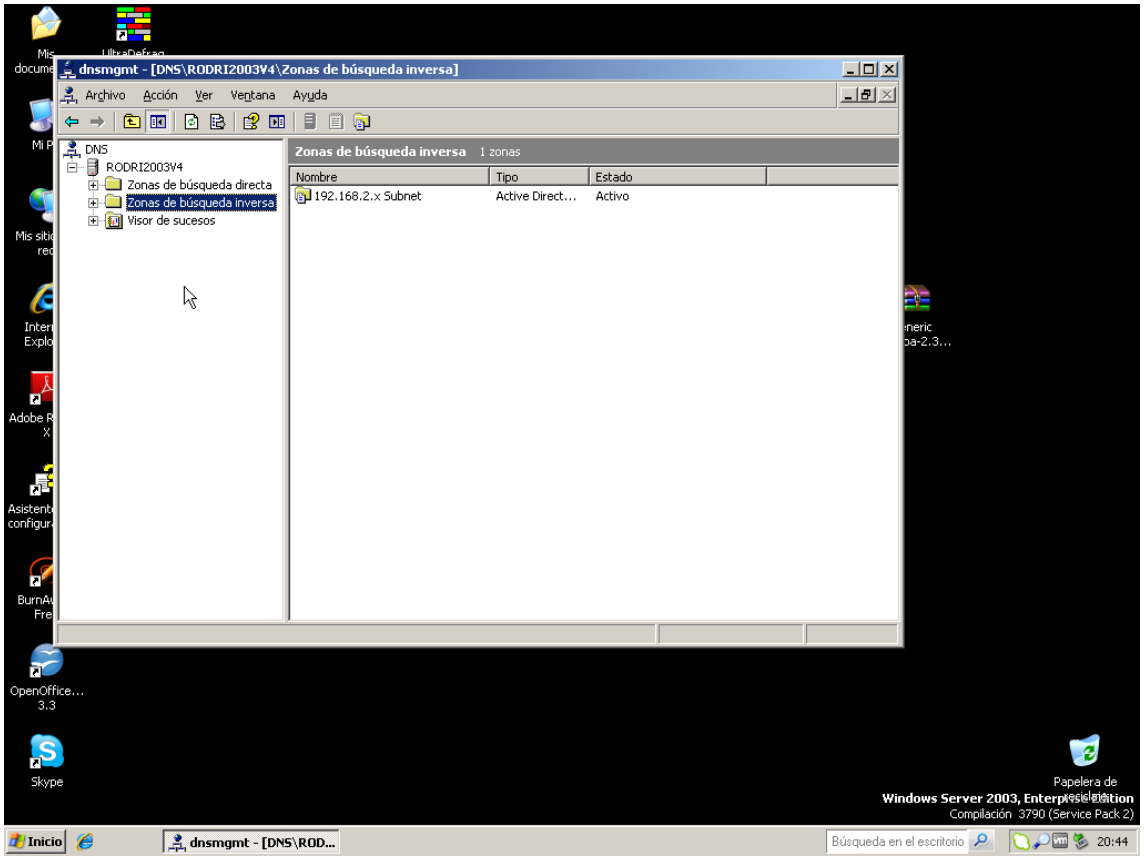
dnsmgmt - [DNS\RODRI2003V4\Zonas de búsqueda inversa]
Archivo Acción Ver Ventana Ayuda
DNS
RODRI2003V4
Zonas de búsqueda directa
Zonas de búsqueda inversa
Visor de sucesos
Zonas de búsqueda inversa 1 zonas
Nombre
Tipo
Estado
192.168.2.x Subnet
Active Direct...
Activo
Windows Server 2003, Enterprise Edition
Compilación 3790 (Service Pack 2)
Inicio
dnsmgmt - [DNS\ROD...
20:44

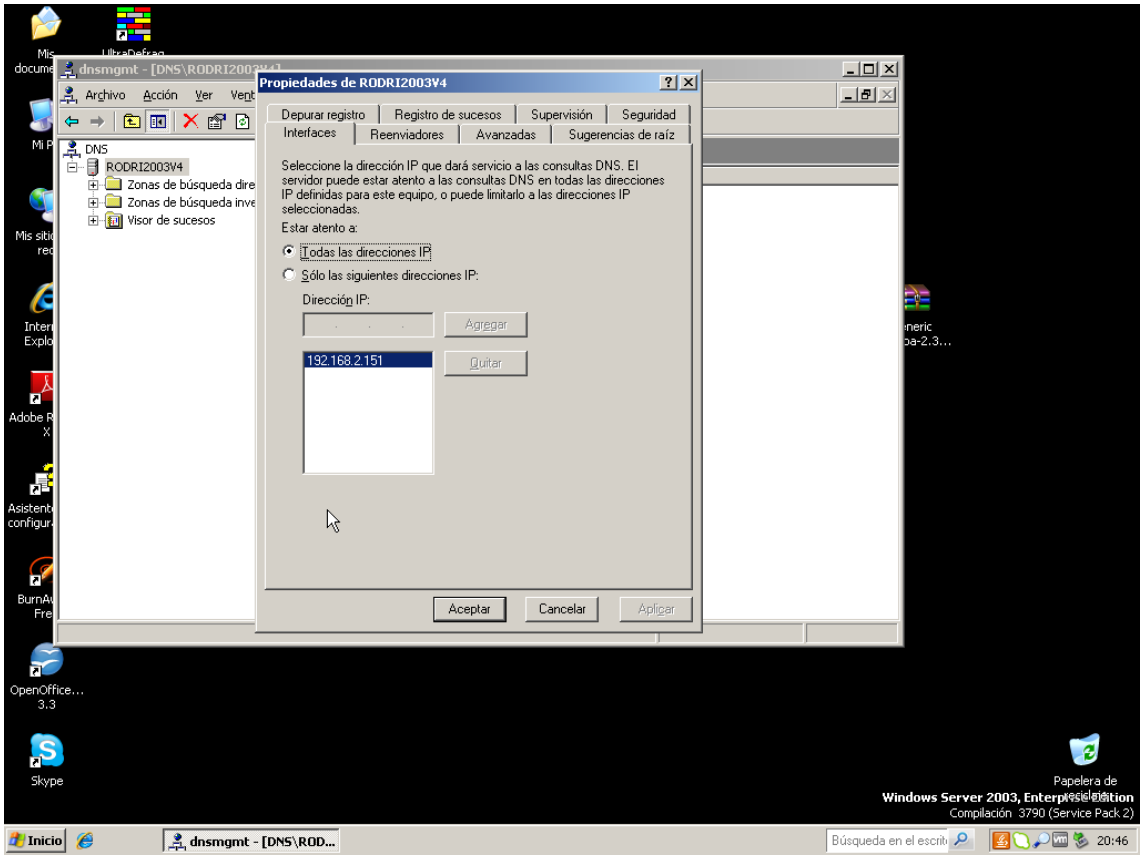
Propiedades de RODRI2003V4
Depurar registro
Registro de sucesos
Supervisión
Seguridad
Interfaces
Reenviadores
Avanzadas
Sugerencias de raíz
Seleccione la dirección IP que dará servicio a las consultas DNS. El servidor puede estar atento a las consultas DNS en todas las direcciones IP definidas para este equipo, o puede limitarlo a las direcciones IP seleccionadas.
Estar atento a:
Todas las direcciones IP
Sólo las siguientes direcciones IP:
Dirección IP:
Agregar
192.168.2.151
Quitar
Aceptar
Cancelar
Aplicar
Windows Server 2003, Enterprise Edition
Compilación 3790 (Service Pack 2)
Inicio
dnsmgmt - [DNS\ROD...
20:46

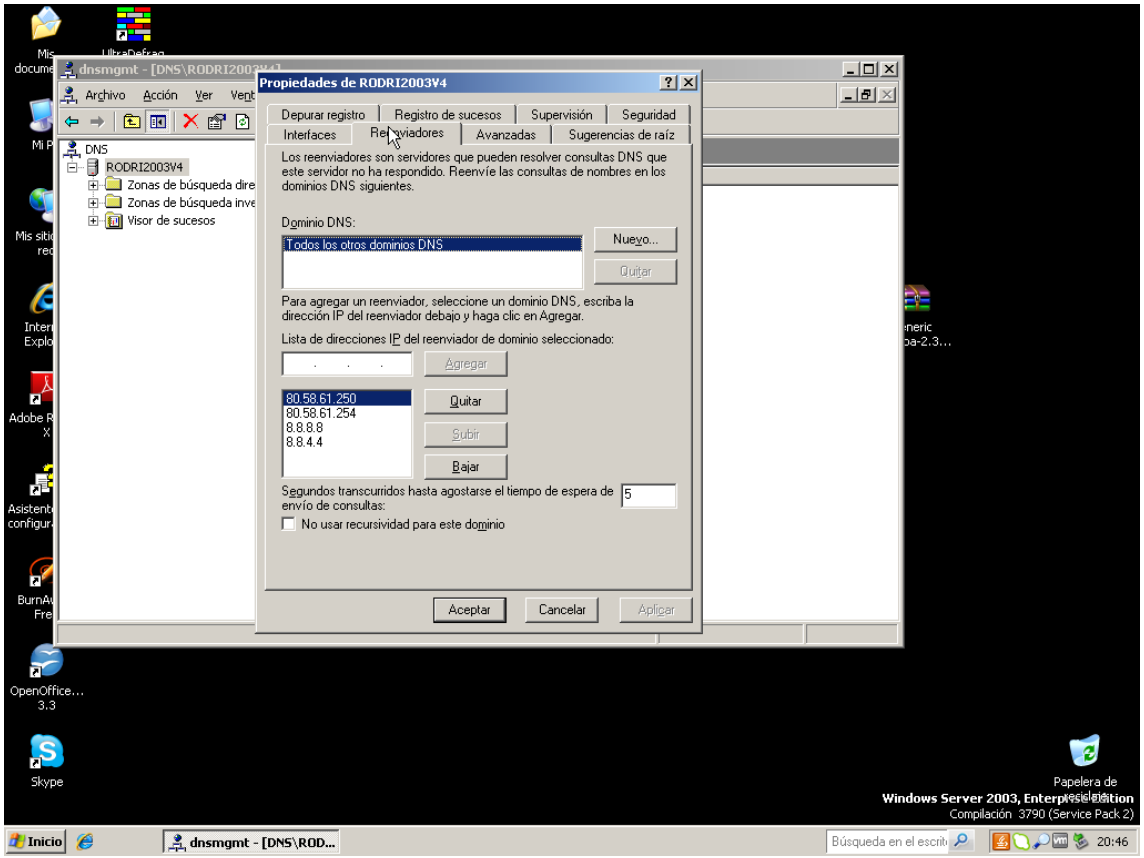
dnsmgmt - [DNS\RODRI2003V4]
Archivo Acción Ver
DNS
RODRI2003V4
Zonas de búsqueda dire
Zonas de búsqueda inve
Visor de sucesos
Propiedades de RODRI2003V4
Depurar registro
Registro de sucesos
Supervisión
Seguridad
Interfaces
Reenviadores
Avanzadas
Sugerencias de raíz
Los reenviadores son servidores que pueden resolver consultas DNS que este servidor no ha respondido. Reenvíe las consultas de nombres en los dominios DNS siguientes.
Dominio DNS:
Todos los otros dominios DNS
Nuevo...
Quitar
Para agregar un reenviador, seleccione un dominio DNS, escriba la dirección IP del reenviador debajo y haga clic en Agregar.
Lista de direcciones IP del reenviador de dominio seleccionado:
Agregar
80.58.61.250
80.58.61.254
8.8.8.8
8.8.4.4
Quitar
Subir
Bajar
Segundos transcurridos hasta agostarse el tiempo de espera de envío de consultas:
5
No usar recursividad para este dominio
Aceptar
Cancelar
Aplicar
Skype
Papelera de reciclaje
Windows Server 2003, Enterprise Edition
Compilación 3790 (Service Pack 2)
Inicio
dnsmgmt - [DNS\ROD...
20:46

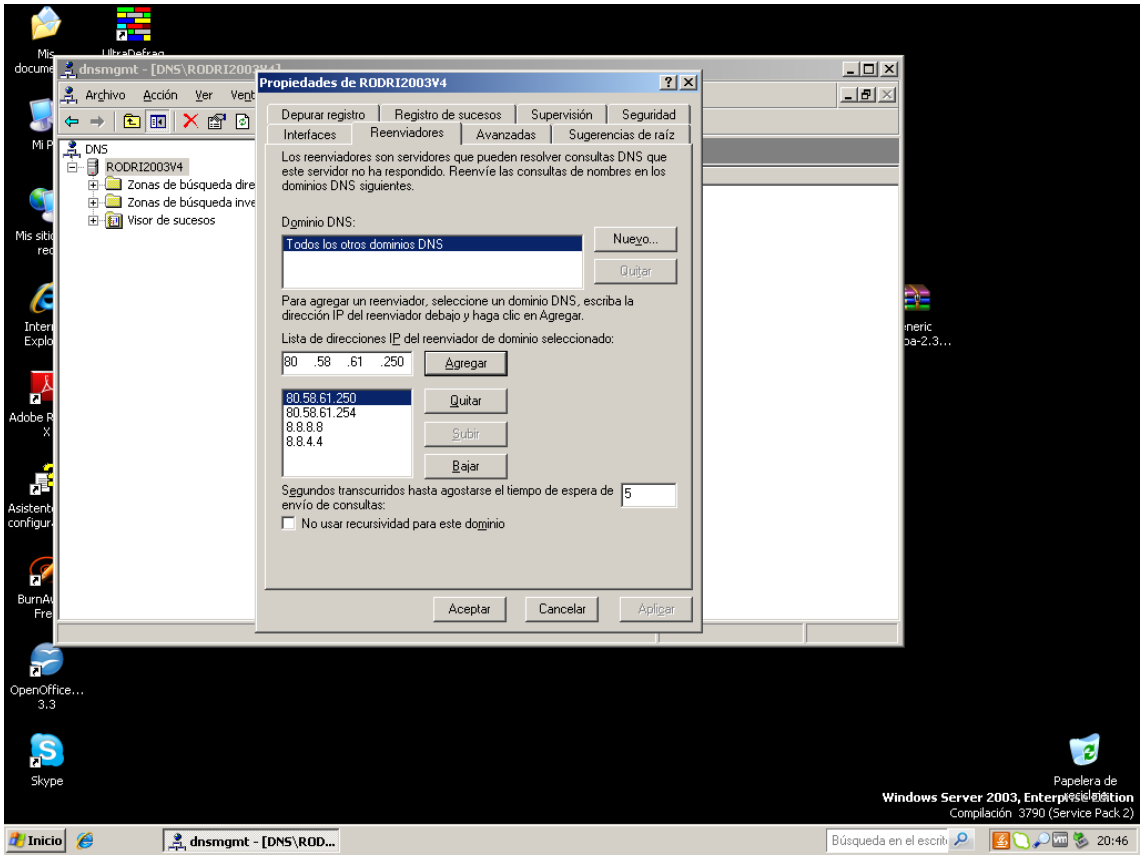
dnsmgmt - [DNS\RODRI2003V4]
Archivo Acción Ver
DNS
RODRI2003V4
Zonas de búsqueda dire
Zonas de búsqueda inve
Visor de sucesos
Propiedades de RODRI2003V4
Depurar registro
Registro de sucesos
Supervisión
Seguridad
Interfaces
Reenviadores
Avanzadas
Sugerencias de raíz
Los reenviadores son servidores que pueden resolver consultas DNS que este servidor no ha respondido. Reenvíe las consultas de nombres en los dominios DNS siguientes.
Dominio DNS:
Todos los otros dominios DNS
Nuevo...
Quitar
Para agregar un reenviador, seleccione un dominio DNS, escriba la dirección IP del reenviador debajo y haga clic en Agregar.
Lista de direcciones IP del reenviador de dominio seleccionado:
80 .58 .61 .250
Agregar
80.58.61.250
80.58.61.254
8.8.8.8
8.8.4.4
Quitar
Subir
Bajar
Segundos transcurridos hasta agostarse el tiempo de espera de envío de consultas:
5
No usar recursividad para este dominio
Aceptar
Cancelar
Aplicar
Skype
Papelera de reciclaje
Windows Server 2003, Enterprise Edition
Compilación 3790 (Service Pack 2)
Inicio
dnsmgmt - [DNS\ROD...
20:46

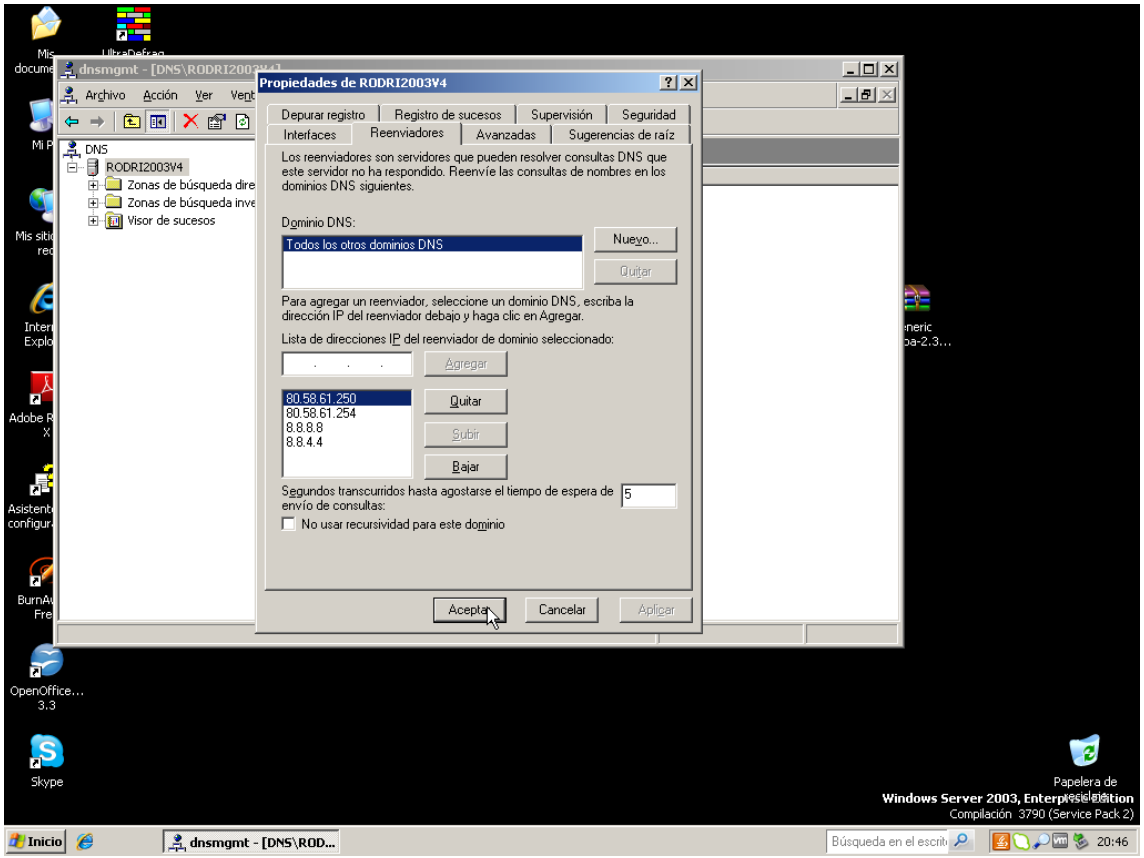
dnsmgmt - [DNS\RODRI2003V4]
Archivo Acción Ver
DNS
RODRI2003V4
Zonas de búsqueda dire
Zonas de búsqueda inve
Visor de sucesos
Propiedades de RODRI2003V4
Depurar registro
Registro de sucesos
Supervisión
Seguridad
Interfaces
Reenviadores
Avanzadas
Sugerencias de raíz
Los reenviadores son servidores que pueden resolver consultas DNS que este servidor no ha respondido. Reenvíe las consultas de nombres en los dominios DNS siguientes.
Dominio DNS:
Todos los otros dominios DNS
Nuevo...
Quitar
Para agregar un reenviador, seleccione un dominio DNS, escriba la dirección IP del reenviador debajo y haga clic en Agregar.
Lista de direcciones IP del reenviador de dominio seleccionado:
Agregar
80.58.61.250
80.58.61.254
8.8.8.8
8.8.4.4
Quitar
Subir
Bajar
Segundos transcurridos hasta agotarse el tiempo de espera de envío de consultas:
5
No usar recursividad para este dominio
Aceptar
Cancelar
Aplicar
Mis documentos
UltraDefrag
Mi PC
VLC media player
Mis sitios de red
iDailyDiary
Internet Explorer
Obtener más informació...
Adobe Reader X
Generic Antiwpa-2.3...
Asistente para configuració...
BurnAware Free
OpenOffice... 3.3
Skype
Papelera de reciclaje
Windows Server 2003, Enterprise Edition
Compilación 3790 (Service Pack 2)
Inicio
dnsmgmt - [DNS\ROD...
Búsqueda en el escrit
20:46

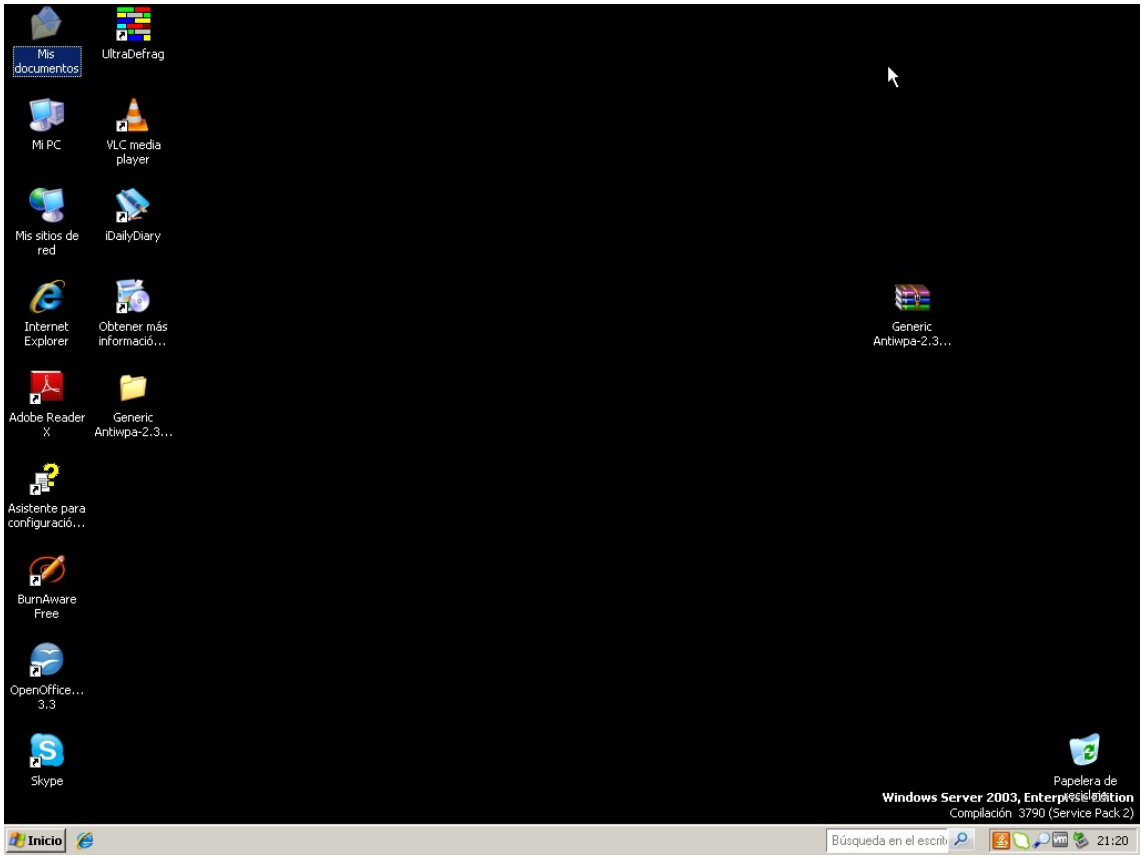
Mis documentos
UltraDefrag
Mi PC
VLC media player
Mis sitios de red
iDailyDiary
Internet Explorer
Obtener más informació...
Adobe Reader X
Generic Antiwpa-2.3...
Asistente para configuració...
BurnAware Free
OpenOffice... 3.3
Skype
Generic Antiwpa-2.3...
Papelera de reciclaje
Windows Server 2003, Enterprise Edition
Compilación 3790 (Service Pack 2)
Inicio
Búsqueda en el escrit
21:20

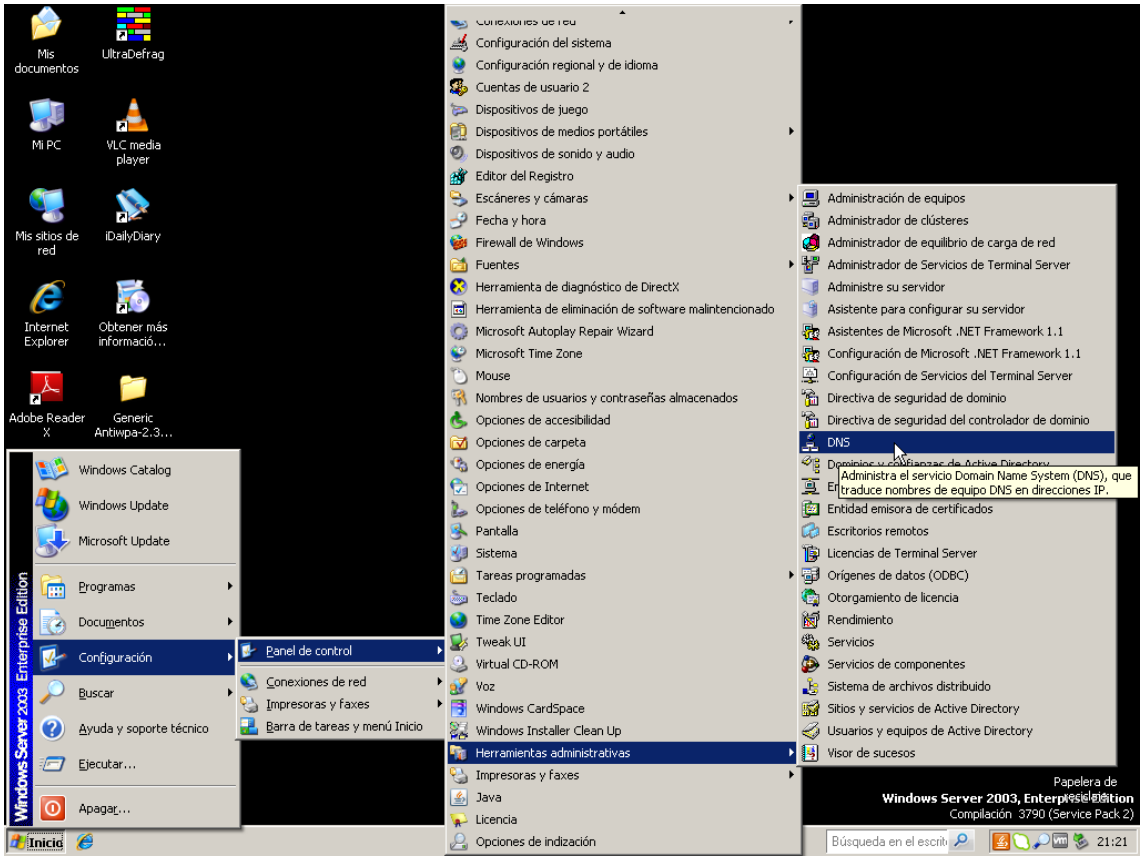
Mis documentos
UltraDefrag
Mi PC
VLC media player
Mis sitios de red
iDailyDiary
Internet Explorer
Obtener más informació...
Adobe Reader X
Generic Antiwpa-2.3...
Windows Catalog
Windows Update
Microsoft Update
Programas
Documentos
Configuración
Buscar
Ayuda y soporte técnico
Ejecutar...
Apagar...
Panel de control
Conexiones de red
Impresoras y faxes
Barra de tareas y menú Inicio
Configuración del sistema
Configuración regional y de idioma
Cuentas de usuario 2
Dispositivos de juego
Dispositivos de medios portátiles
Dispositivos de sonido y audio
Editor del Registro
Escáneres y cámaras
Fecha y hora
Firewall de Windows
Fuentes
Herramienta de diagnóstico de DirectX
Herramienta de eliminación de software malintencionado
Microsoft Autoplay Repair Wizard
Microsoft Time Zone
Mouse
Nombres de usuarios y contraseñas almacenados
Opciones de accesibilidad
Opciones de carpeta
Opciones de energía
Opciones de Internet
Opciones de teléfono y módem
Pantalla
Sistema
Tareas programadas
Teclado
Time Zone Editor
Tweak UI
Virtual CD-ROM
Voz
Windows CardSpace
Windows Installer Clean Up
Herramientas administrativas
Impresoras y faxes
Java
Licencia
Opciones de indización
Administración de equipos
Administrador de clústeres
Administrador de equilibrio de carga de red
Administrador de Servicios de Terminal Server
Administre su servidor
Asistente para configurar su servidor
Asistentes de Microsoft .NET Framework 1.1
Configuración de Microsoft .NET Framework 1.1
Configuración de Servicios del Terminal Server
Directiva de seguridad de dominio
Directiva de seguridad del controlador de dominio
DNS
Administra el servicio Domain Name System (DNS), que traduce nombres de equipo DNS en direcciones IP.
Entidad emisora de certificados
Escritorios remotos
Licencias de Terminal Server
Orígenes de datos (ODBC)
Otorgamiento de licencia
Rendimiento
Servicios
Servicios de componentes
Sistema de archivos distribuido
Sitios y servicios de Active Directory
Usuarios y equipos de Active Directory
Visor de sucesos
Papelera de reciclaje
Windows Server 2003, Enterprise Edition
Compilación 3790 (Service Pack 2)
Inicio
Búsqueda en el escrit
21:21

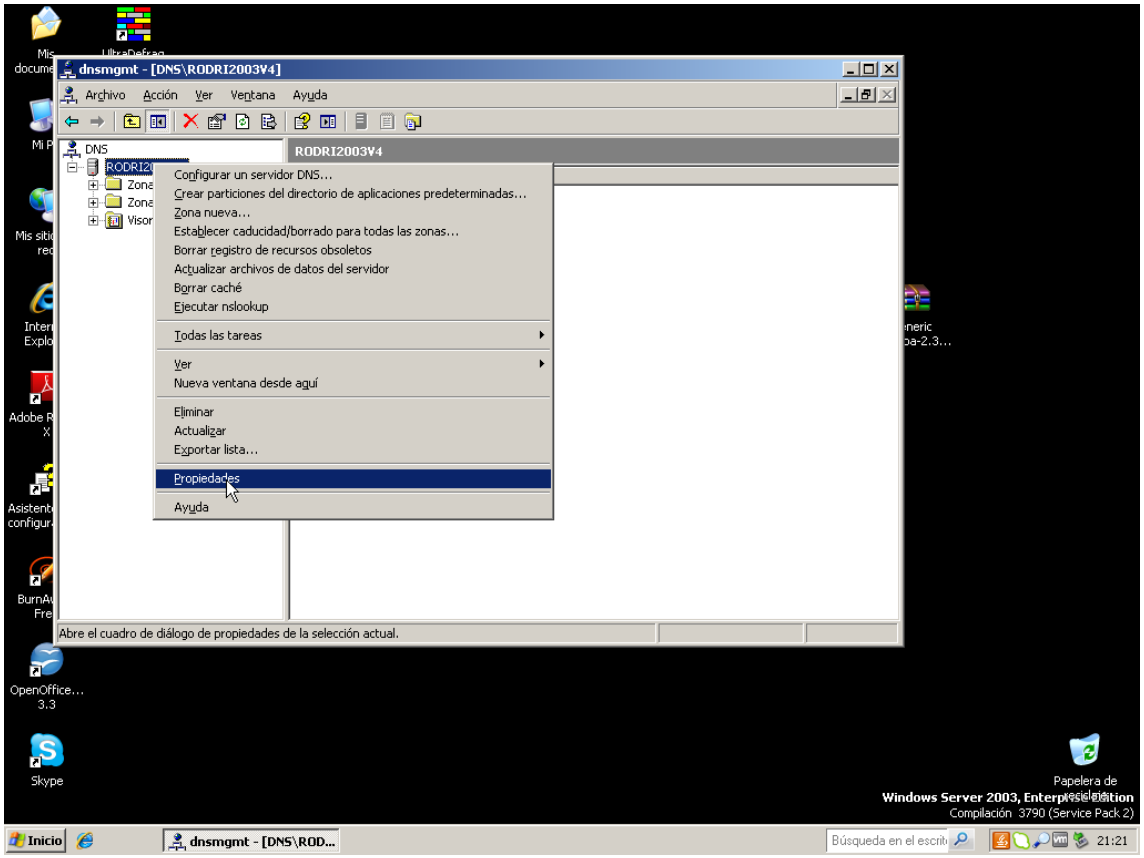
dnsmgmt - [DNS\RODRI2003V4]
Archivo
Acción
Ver
Ventana
Ayuda
DNS
RODRI2003V4
Configurar un servidor DNS...
Crear particiones del directorio de aplicaciones predeterminadas...
Zona nueva...
Establecer caducidad/borrado para todas las zonas...
Borrar registro de recursos obsoletos
Actualizar archivos de datos del servidor
Borrar caché
Ejecutar nslookup
Todas las tareas
Ver
Nueva ventana desde aquí
Eliminar
Actualizar
Exportar lista...
Propiedades
Ayuda
Abre el cuadro de diálogo de propiedades de la selección actual.
OpenOffice... 3.3
Skype
Papelera de reciclaje
Windows Server 2003, Enterprise Edition
Compilación 3790 (Service Pack 2)
Inicio
dnsmgmt - [DNS\ROD...
Búsqueda en el escrit
21:21

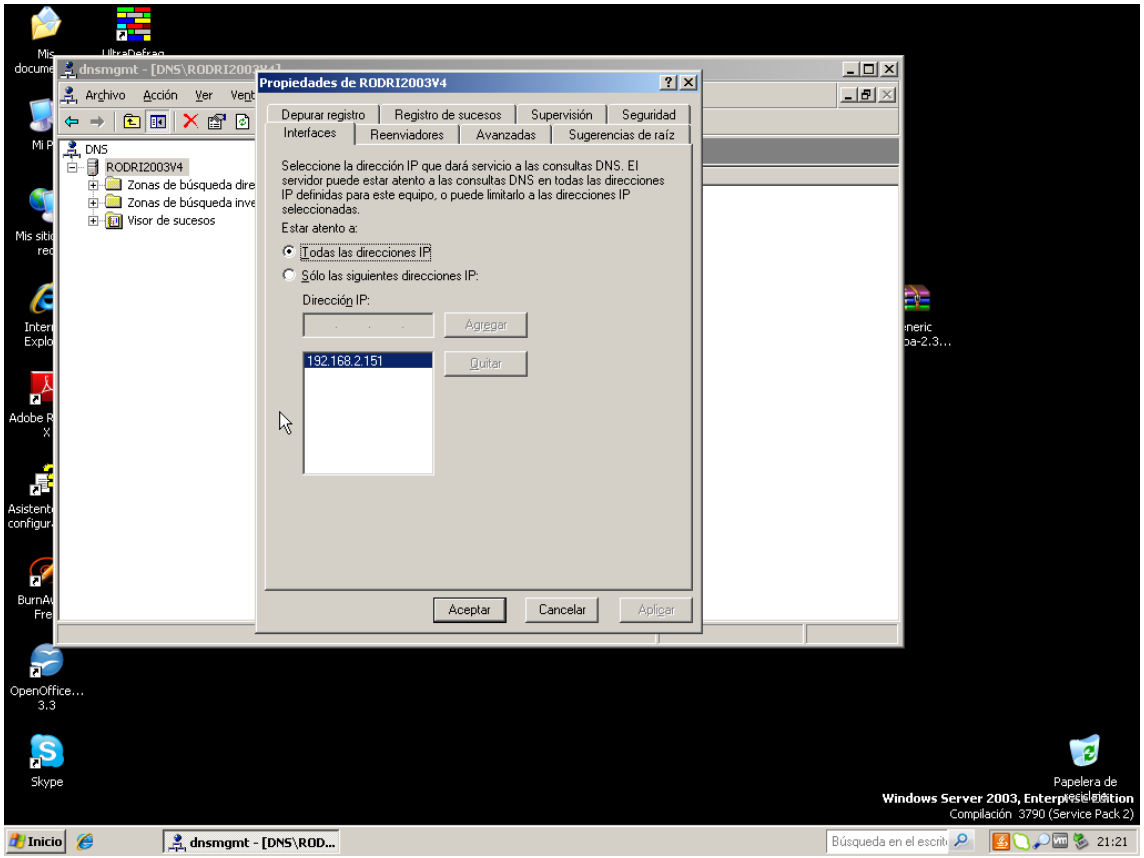
dnsmgmt - [DNS\RODRI2003V4]
Archivo Acción Ver Ventana
DNS
RODRI2003V4
Zonas de búsqueda dire
Zonas de búsqueda inve
Visor de sucesos
Propiedades de RODRI2003V4
Depurar registro
Registro de sucesos
Supervisión
Seguridad
Interfaces
Reenviadores
Avanzadas
Sugerencias de raíz
Seleccione la dirección IP que dará servicio a las consultas DNS. El servidor puede estar atento a las consultas DNS en todas las direcciones IP definidas para este equipo, o puede limitarlo a las direcciones IP seleccionadas.
Estar atento a:
Todas las direcciones IP
Sólo las siguientes direcciones IP:
Dirección IP:
Agregar
192.168.2.151
Quitar
Aceptar
Cancelar
Aplicar
Papelera de reciclaje
Windows Server 2003, Enterprise Edition
Compilación 3790 (Service Pack 2)
Inicio
dnsmgmt - [DNS\ROD...
21:21

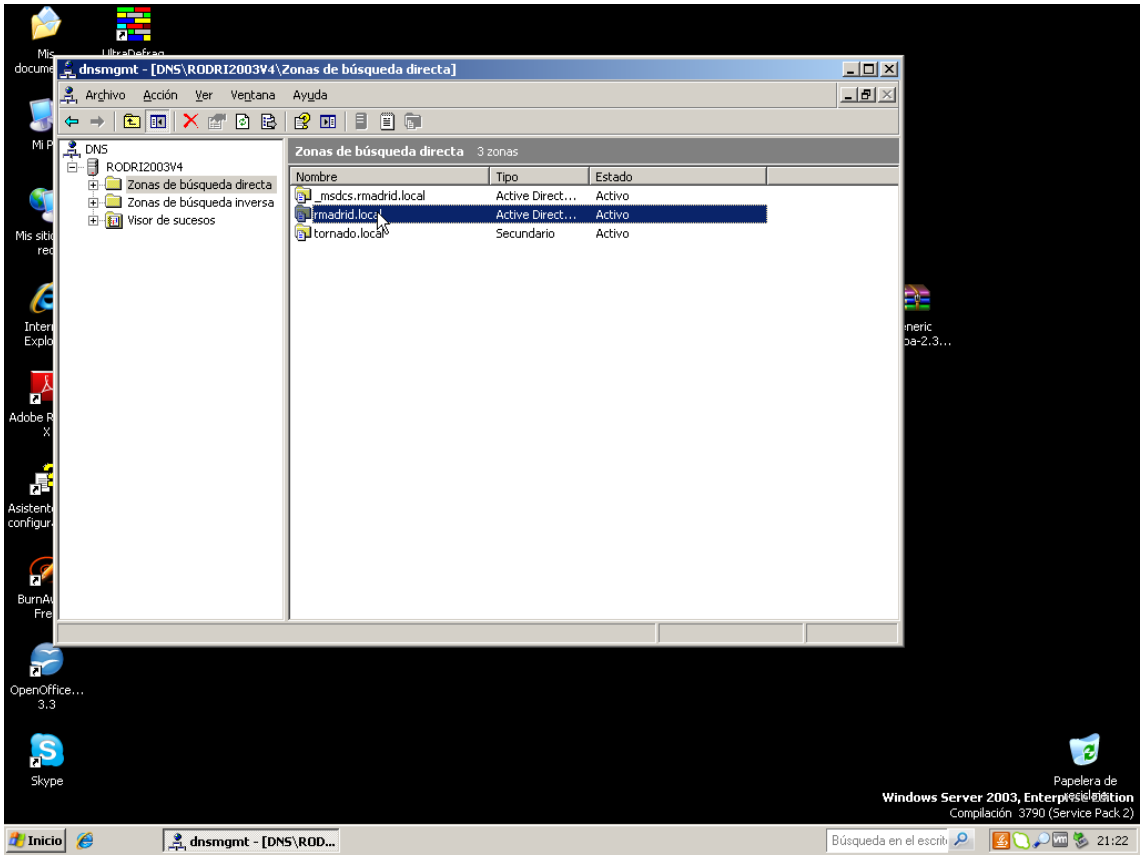
dnsmgmt - [DNS\RODRI2003V4\Zonas de búsqueda directa]
Archivo Acción Ver Ventana Ayuda
DNS
RODRI2003V4
Zonas de búsqueda directa
Zonas de búsqueda inversa
Visor de sucesos
Zonas de búsqueda directa 3 zonas
Nombre Tipo Estado
_msdcs.rmadrid.local Active Direct... Activo
rmadrid.local Active Direct... Activo
tornado.local Secundario Activo
Papelera de reciclaje
Windows Server 2003, Enterprise Edition
Compilación 3790 (Service Pack 2)
Inicio
dnsmgmt - [DNS\ROD...
21:22

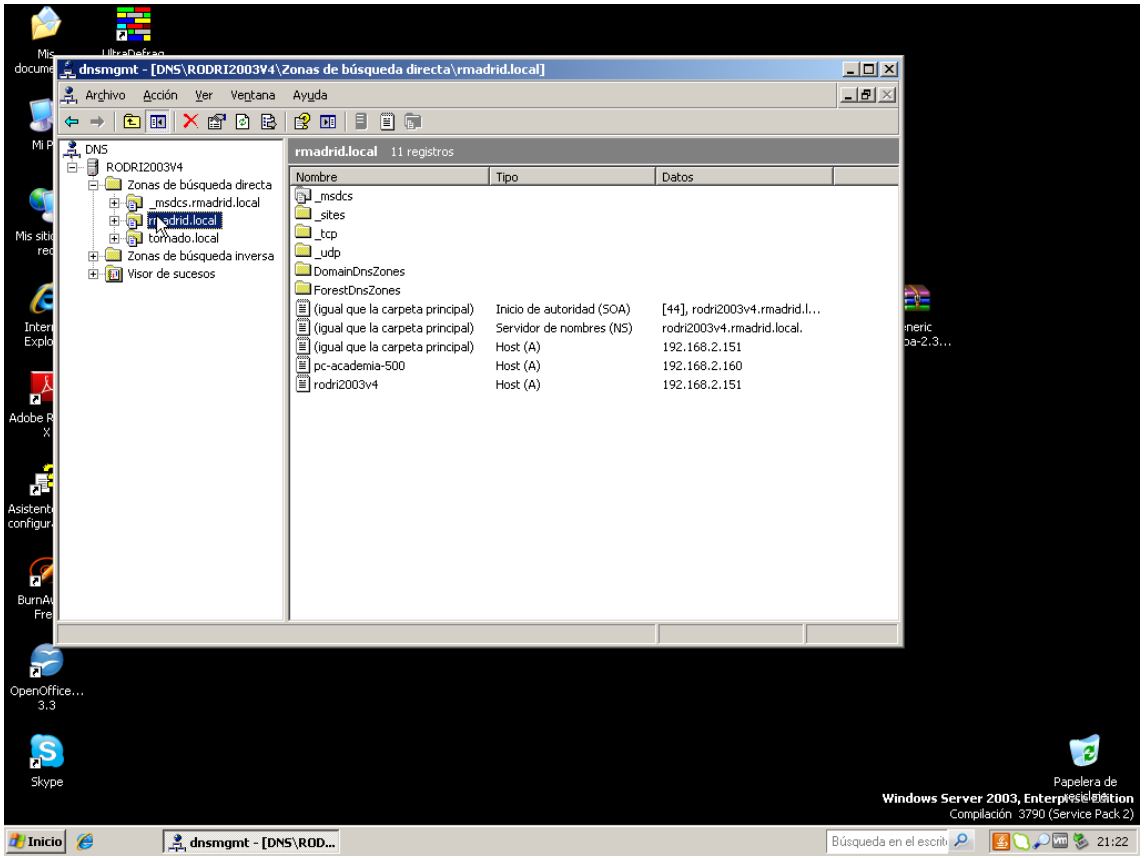
dnsmgmt - [DNS\RODRI2003V4\Zonas de búsqueda directa\rmadrid.local]
Archivo Acción Ver Ventana Ayuda
DNS
RODRI2003V4
Zonas de búsqueda directa
_msdcs.rmadrid.local
rmadrid.local
tomado.local
Zonas de búsqueda inversa
Visor de sucesos
rmadrid.local 11 registros
Nombre Tipo Datos
_msdcs
_sites
_tcp
_udp
DomainDnsZones
ForestDnsZones
(igual que la carpeta principal) Inicio de autoridad (SOA) [44], rodri2003v4.rmadrid.l...
(igual que la carpeta principal) Servidor de nombres (NS) rodri2003v4.rmadrid.local.
(igual que la carpeta principal) Host (A) 192.168.2.151
pc-academia-500 Host (A) 192.168.2.160
rodri2003v4 Host (A) 192.168.2.151
Windows Server 2003, Enterprise Edition
Compilación 3790 (Service Pack 2)
Inicio
dnsmgmt - [DNS\ROD...
21:22

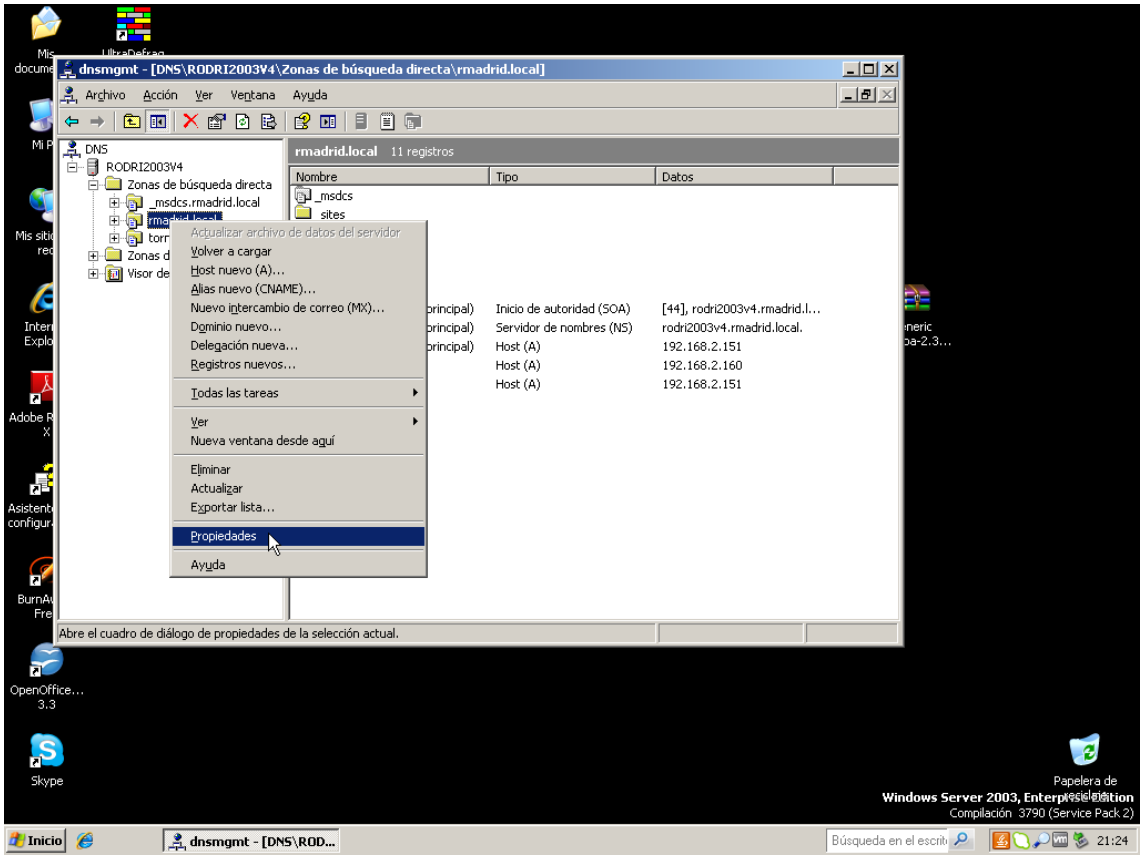
dnsmgmt - [DNS\RODRI2003V4\Zonas de búsqueda directa\rmadrid.local]
Archivo Acción Ver Ventana Ayuda
DNS
RODRI2003V4
Zonas de búsqueda directa
_msdcs.rmadrid.local
rmadrid.local 11 registros
Nombre Tipo Datos
_msdcs
_sites
Actualizar archivo de datos del servidor
Volver a cargar
Host nuevo (A)...
Alias nuevo (CNAME)...
Nuevo intercambio de correo (MX)...
Dominio nuevo...
Delegación nueva...
Registros nuevos...
Todas las tareas
Ver
Nueva ventana desde aquí
Eliminar
Actualizar
Exportar lista...
Propiedades
Ayuda
Abre el cuadro de diálogo de propiedades de la selección actual.
Windows Server 2003, Enterprise Edition
Compilación 3790 (Service Pack 2)
Inicio
dnsmgmt - [DNS\ROD...
21:24

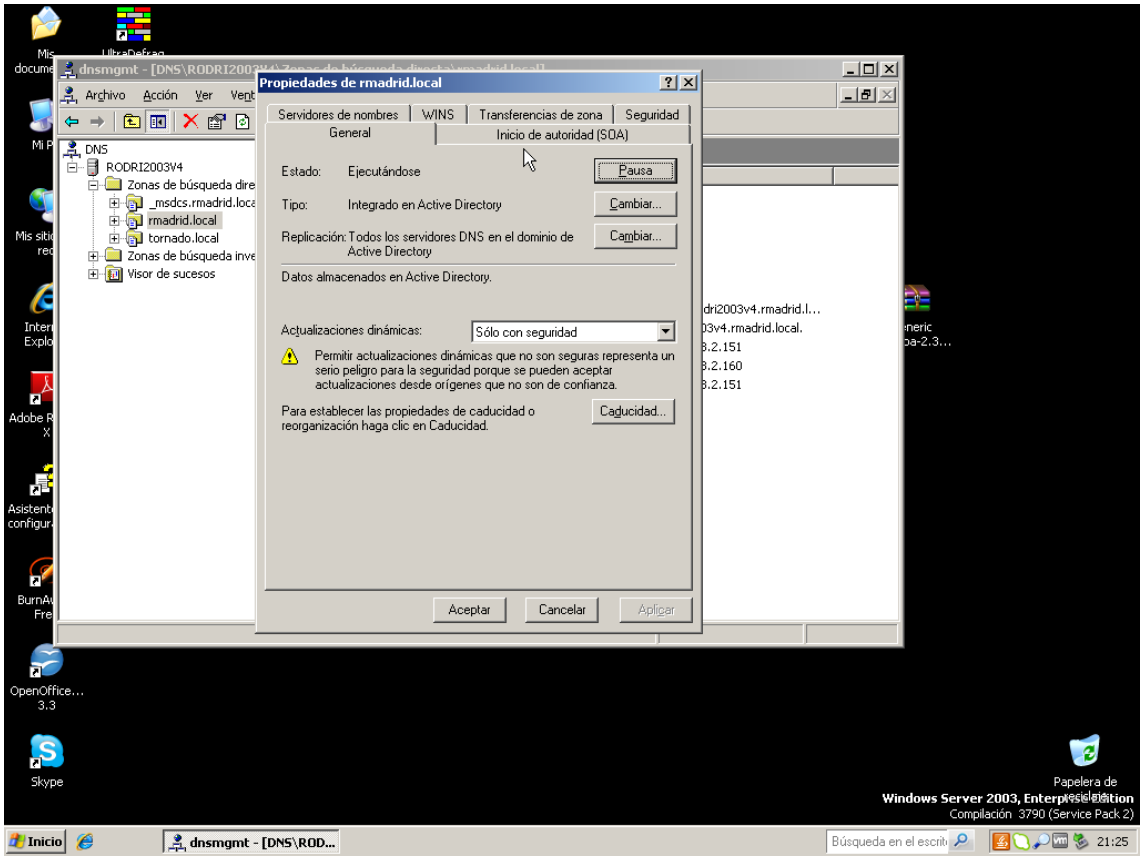
Propiedades de rmadrid.local
Servidores de nombres
WINS
Transferencias de zona
Seguridad
General
Inicio de autoridad (SOA)
Estado: Ejecutándose
Pausa
Tipo: Integrado en Active Directory
Cambiar...
Replicación: Todos los servidores DNS en el dominio de Active Directory
Cambiar...
Datos almacenados en Active Directory.
Actualizaciones dinámicas:
Sólo con seguridad
Permitir actualizaciones dinámicas que no son seguras representa un serio peligro para la seguridad porque se pueden aceptar actualizaciones desde orígenes que no son de confianza.
Para establecer las propiedades de caducidad o reorganización haga clic en Caducidad.
Caducidad...
Aceptar
Cancelar
Aplicar
Archivo
Acción
Ver
DNS
RODRI2003V4
Zonas de búsqueda dire
_msdcs.rmadrid.loca
rmadrid.local
tornado.local
Zonas de búsqueda inve
Visor de sucesos
Windows Server 2003, Enterprise Edition
Compilación 3790 (Service Pack 2)
Inicio
dnsmgmt - [DNS\ROD...
21:25

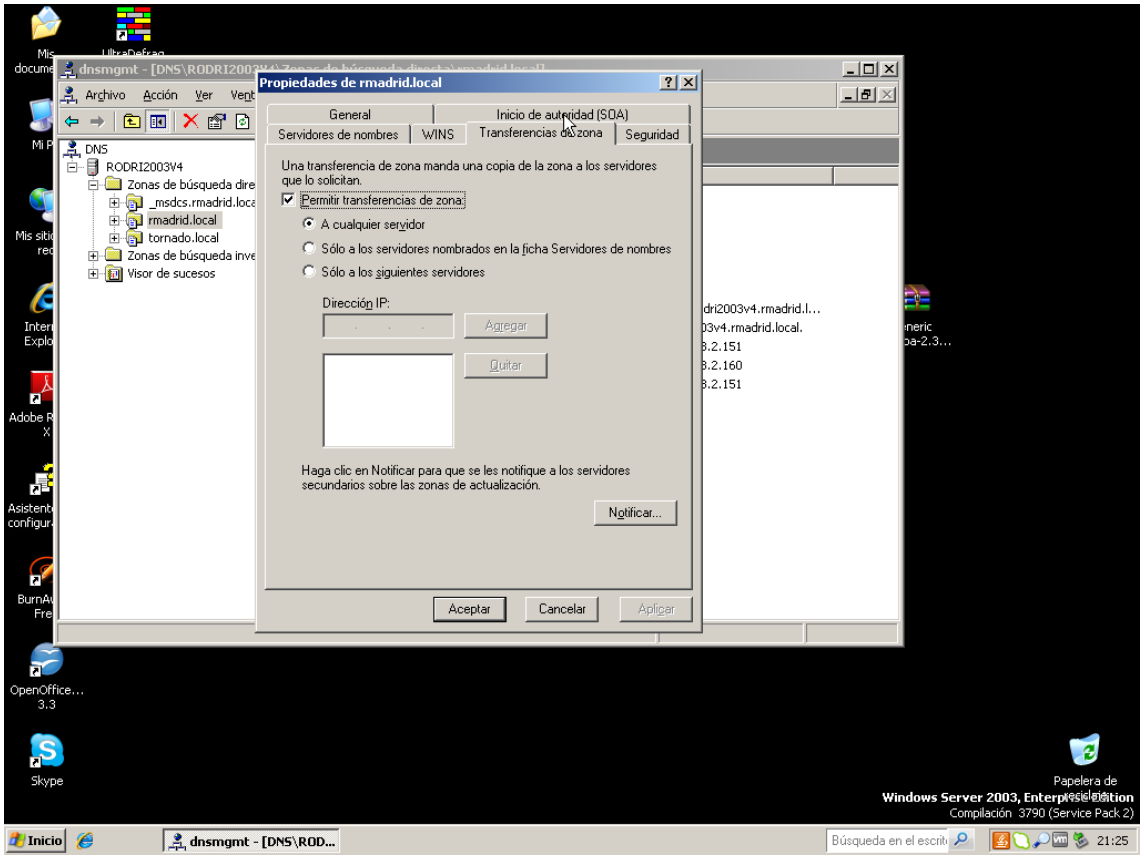
Propiedades de rmadrid.local
General
Inicio de autoridad (SOA)
Servidores de nombres
WINS
Transferencias de zona
Seguridad
Una transferencia de zona manda una copia de la zona a los servidores que lo solicitan.
Permitir transferencias de zona:
A cualquier servidor
Sólo a los servidores nombrados en la ficha Servidores de nombres
Sólo a los siguientes servidores
Dirección IP:
Agregar
Quitar
Haga clic en Notificar para que se les notifique a los servidores secundarios sobre las zonas de actualización.
Notificar...
Aceptar
Cancelar
Aplicar
Archivo
Acción
Ver
DNS
RODRI2003V4
Zonas de búsqueda dire
_msdcs.rmadrid.loca
rmadrid.local
tornado.local
Zonas de búsqueda inve
Visor de sucesos
Windows Server 2003, Enterprise Edition
Compilación 3790 (Service Pack 2)
Inicio
dnsmgmt - [DNS\ROD...
21:25

Elevar nivel funcional del dominio a Windows Server 2003. Y elevar nivel funcional del bosque a Windows Server 2003. Utilizar la utilidad de “Dominios y confianzas de Active Directory”.

En Windows server 2003

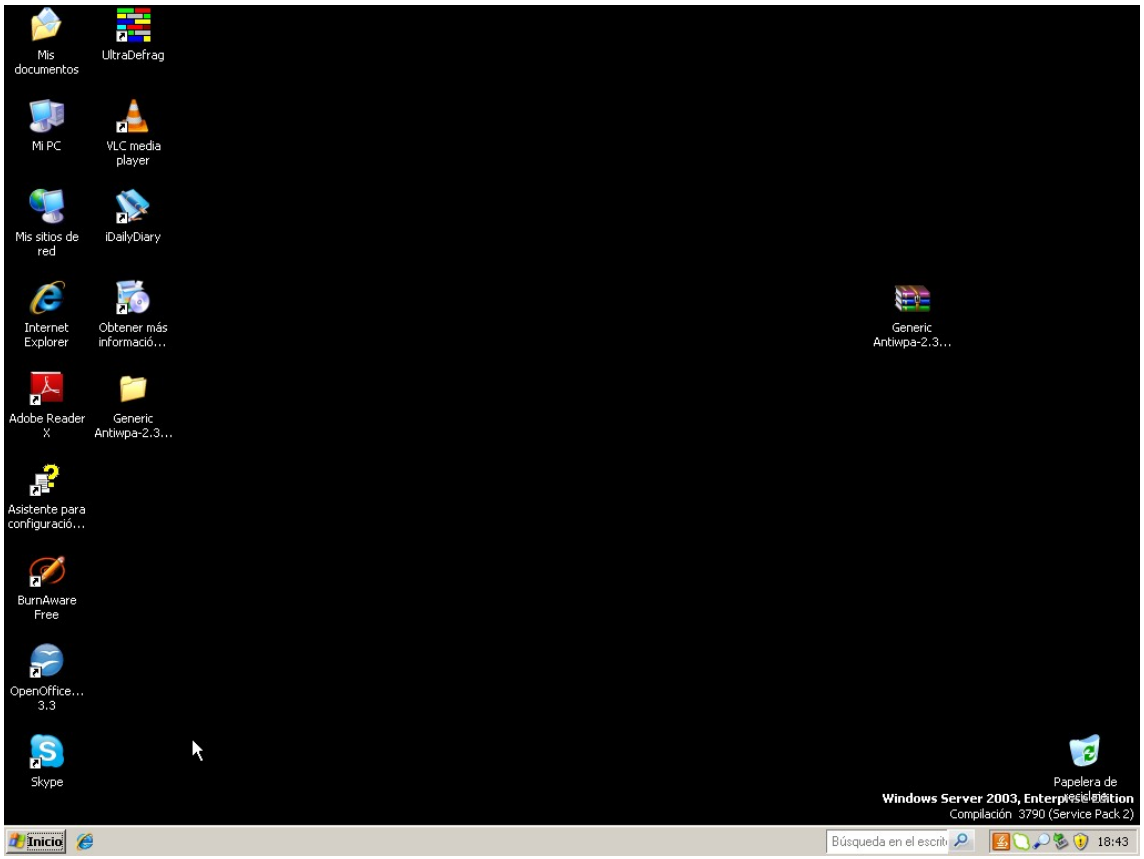

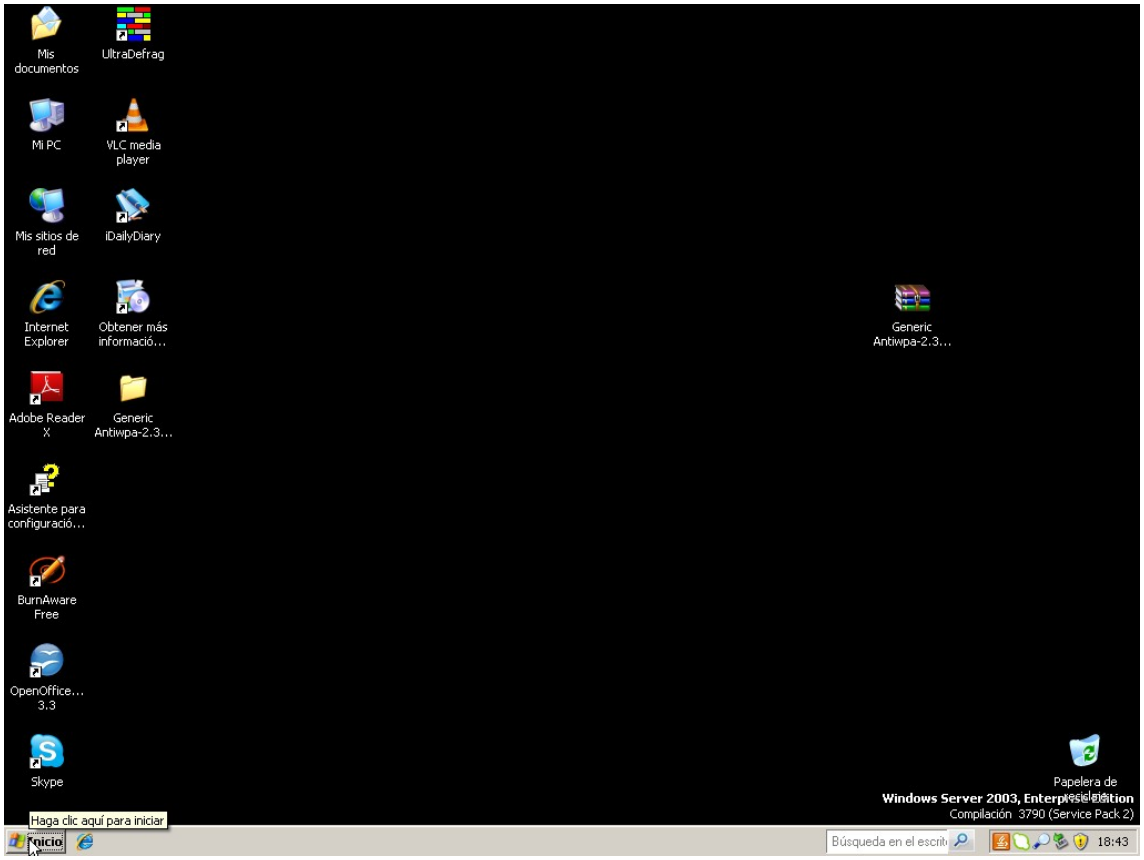
Mis documentos
UltraDefrag
Mi PC
VLC media player
Mis sitios de red
iDailyDiary
Internet Explorer
Obtener más informació...
Adobe Reader X
Generic Antiwpa-2.3...
Asistente para configuració...
BurnAware Free
OpenOffice... 3.3
Skype
Generic Antiwpa-2.3...
Papelera de reciclaje
Haga clic aquí para iniciar
Windows Server 2003, Enterprise Edition
Compilación 3790 (Service Pack 2)
Inicio
Búsqueda en el escrit
18:43

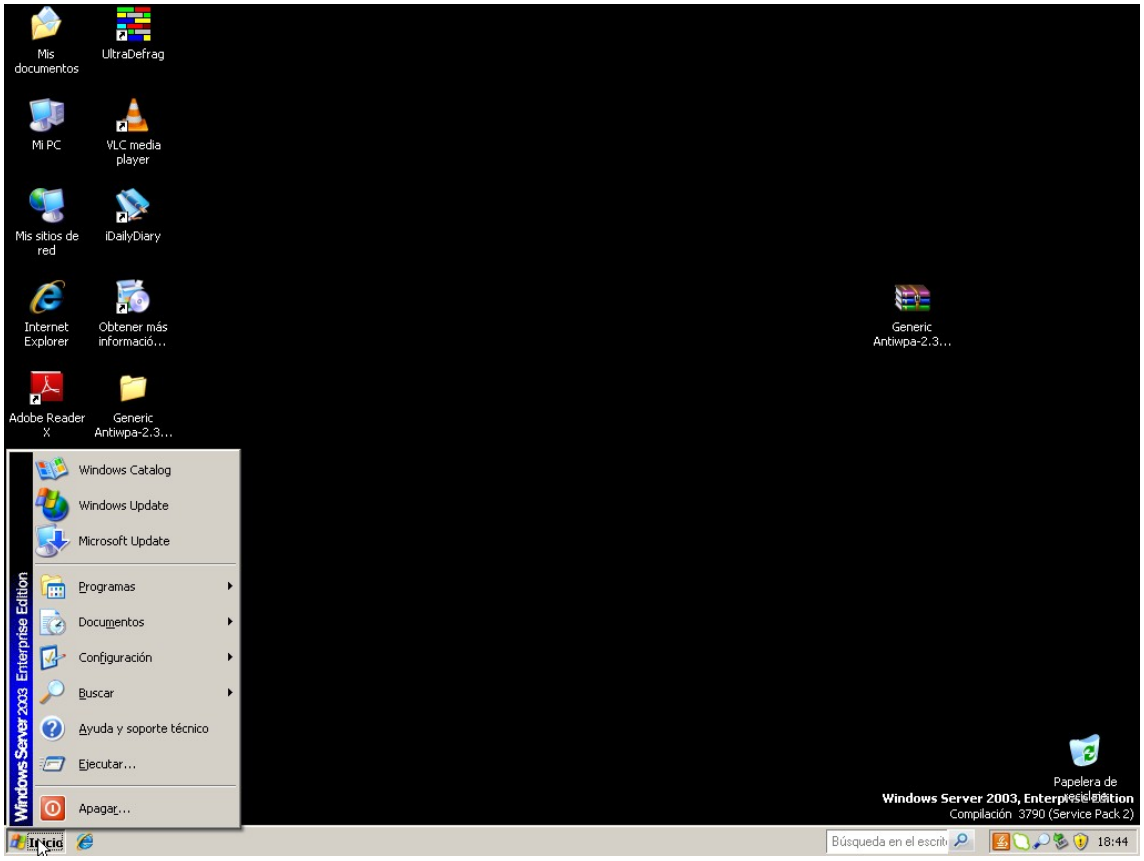
Mis documentos
UltraDefrag
Mi PC
VLC media player
Mis sitios de red
iDailyDiary
Internet Explorer
Obtener más informació...
Adobe Reader X
Generic Antiwpa-2.3...
Windows Catalog
Windows Update
Microsoft Update
Programas
Documentos
Configuración
Buscar
Ayuda y soporte técnico
Ejecutar...
Apagar...
Windows Server 2003 Enterprise Edition
Generic Antiwpa-2.3...
Papelera de reciclaje
Windows Server 2003, Enterprise Edition
Compilación 3790 (Service Pack 2)
Inicio
Búsqueda en el escrit
18:44

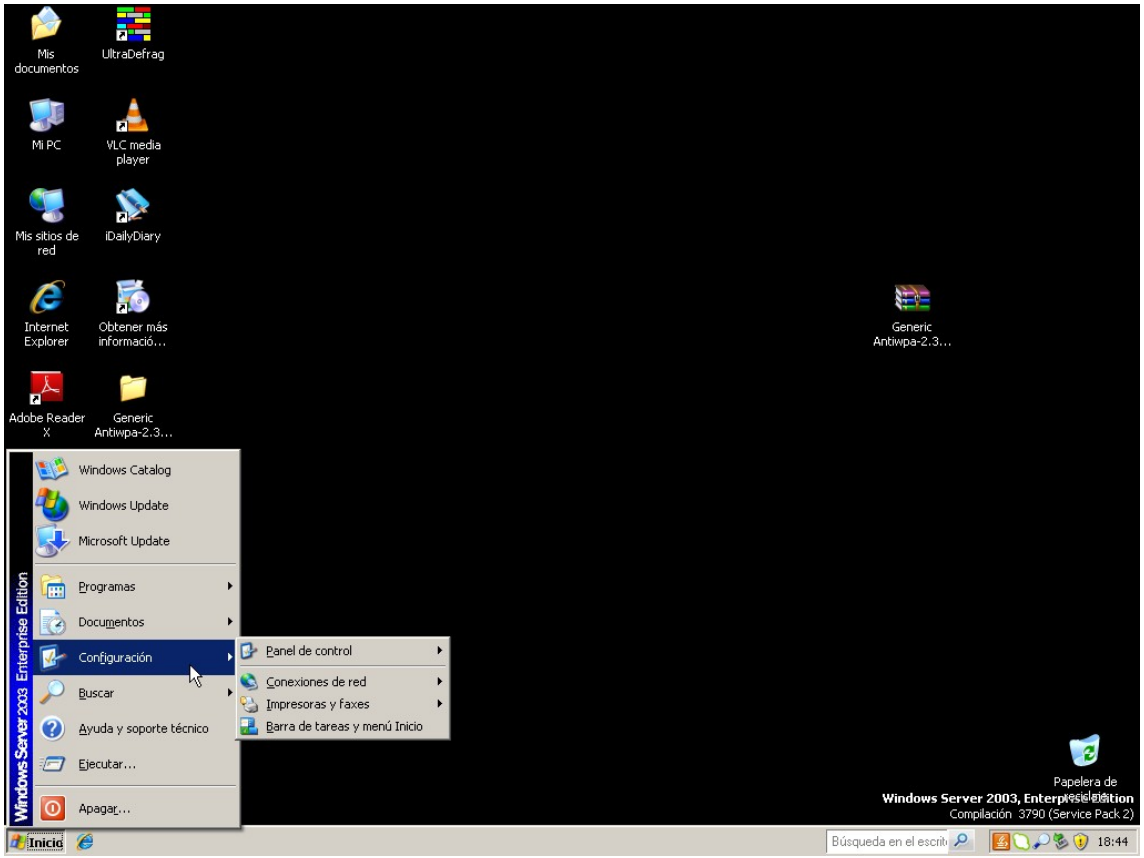
Mis documentos
UltraDefrag
Mi PC
VLC media player
Mis sitios de red
iDailyDiary
Internet Explorer
Obtener más informació...
Adobe Reader X
Generic Antiwpa-2.3...
Windows Catalog
Windows Update
Microsoft Update
Programas
Documentos
Configuración
Buscar
Ayuda y soporte técnico
Ejecutar...
Apagar...
Panel de control
Conexiones de red
Impresoras y faxes
Barra de tareas y menú Inicio
Generic Antiwpa-2.3...
Papelera de reciclaje
Windows Server 2003, Enterprise Edition
Compilación 3790 (Service Pack 2)
Inicio
Búsqueda en el escrit
18:44

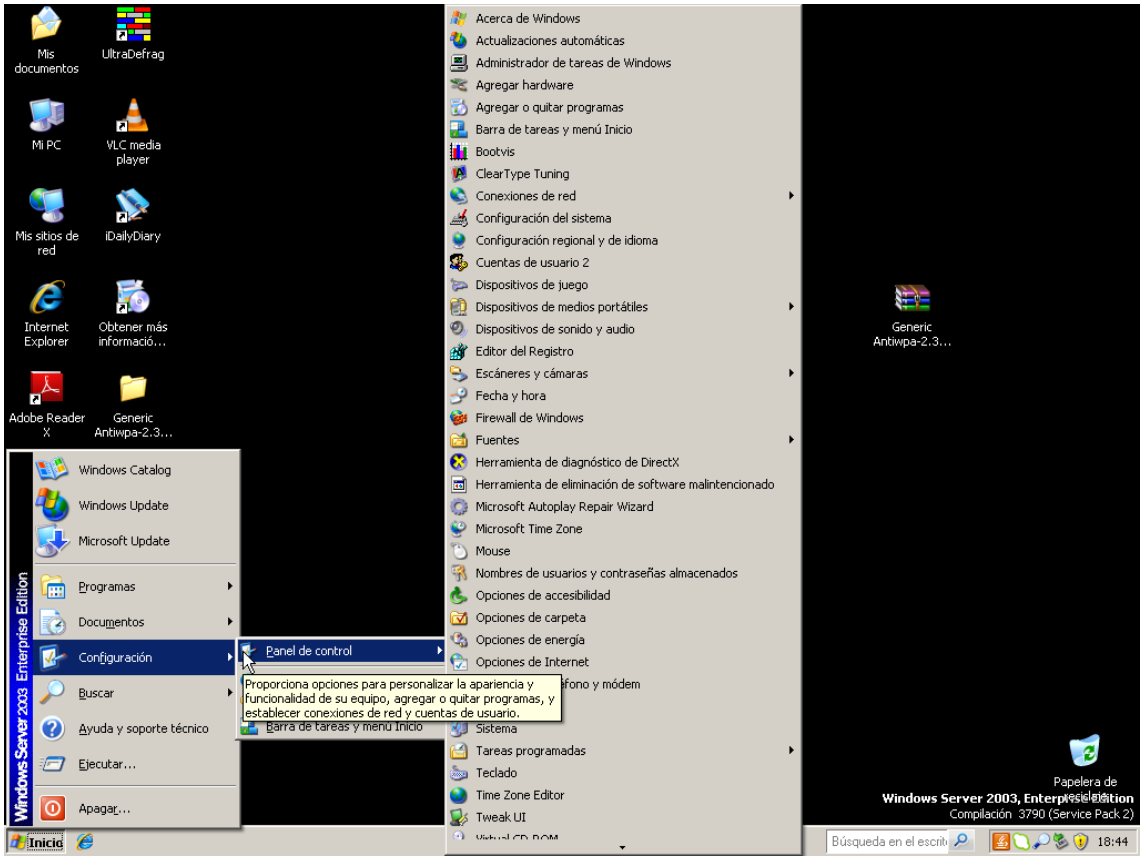
Mis documentos
UltraDefrag
Mi PC
VLC media player
Mis sitios de red
iDailyDiary
Internet Explorer
Obtener más informació...
Adobe Reader X
Generic Antiwpa-2.3...
Windows Catalog
Windows Update
Microsoft Update
Programas
Documentos
Configuración
Buscar
Ayuda y soporte técnico
Ejecutar...
Apagar...
Panel de control
Barra de tareas y menú Inicio
Proporciona opciones para personalizar la apariencia y funcionalidad de su equipo, agregar o quitar programas, y establecer conexiones de red y cuentas de usuario.
Acerca de Windows
Actualizaciones automáticas
Administrador de tareas de Windows
Agregar hardware
Agregar o quitar programas
Barra de tareas y menú Inicio
Bootvis
ClearType Tuning
Conexiones de red
Configuración del sistema
Configuración regional y de idioma
Cuentas de usuario 2
Dispositivos de juego
Dispositivos de medios portátiles
Dispositivos de sonido y audio
Editor del Registro
Escáneres y cámaras
Fecha y hora
Firewall de Windows
Fuentes
Herramienta de diagnóstico de DirectX
Herramienta de eliminación de software malintencionado
Microsoft Autoplay Repair Wizard
Microsoft Time Zone
Mouse
Nombres de usuarios y contraseñas almacenados
Opciones de accesibilidad
Opciones de carpeta
Opciones de energía
Opciones de Internet
Sistema
Tareas programadas
Teclado
Time Zone Editor
Tweak UI
Generic Antiwpa-2.3...
Papelera de reciclaje
Windows Server 2003, Enterprise Edition
Compilación 3790 (Service Pack 2)
Inicio
Búsqueda en el escrit
18:44

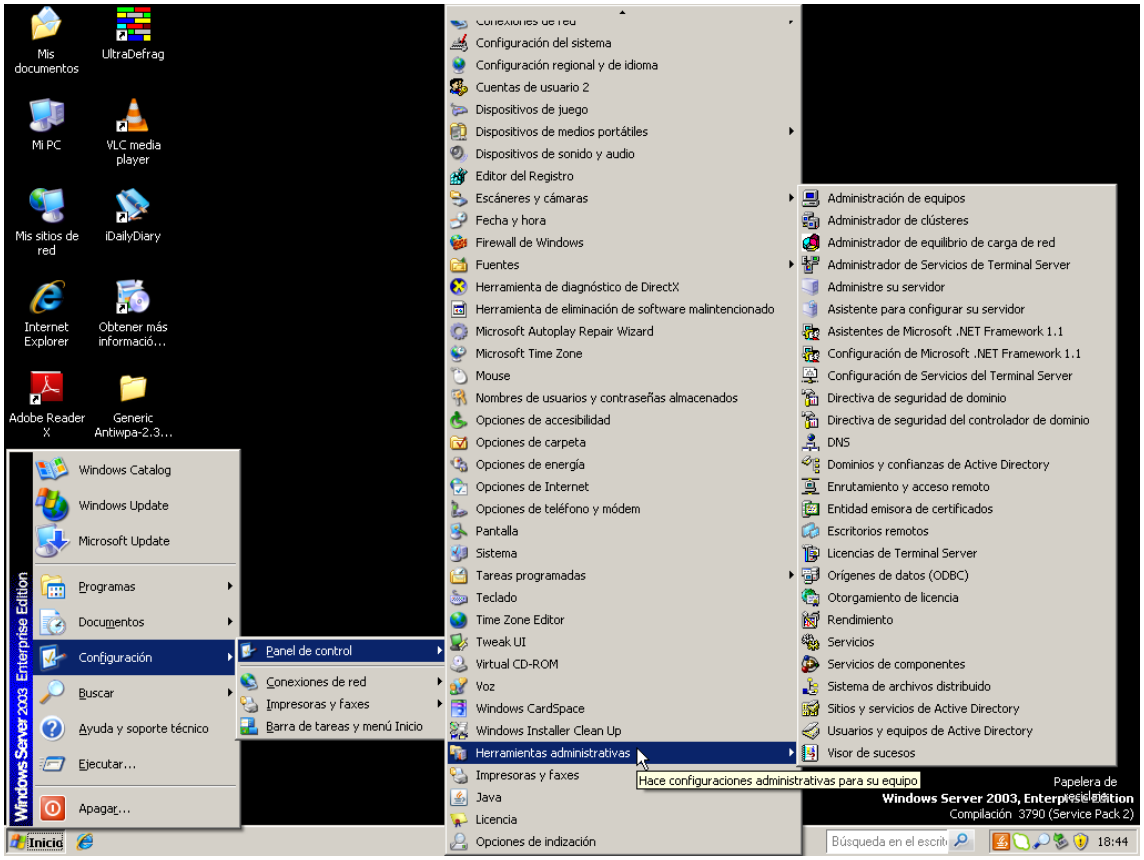
Mis documentos
UltraDefrag
Mi PC
VLC media player
Mis sitios de red
iDailyDiary
Internet Explorer
Obtener más informació...
Adobe Reader X
Generic Antiwpa-2.3...
Windows Catalog
Windows Update
Microsoft Update
Programas
Documentos
Configuración
Buscar
Ayuda y soporte técnico
Ejecutar...
Apagar...
Panel de control
Conexiones de red
Impresoras y faxes
Barra de tareas y menú Inicio
Configuración del sistema
Configuración regional y de idioma
Cuentas de usuario 2
Dispositivos de juego
Dispositivos de medios portátiles
Dispositivos de sonido y audio
Editor del Registro
Escáneres y cámaras
Fecha y hora
Firewall de Windows
Fuentes
Herramienta de diagnóstico de DirectX
Herramienta de eliminación de software malintencionado
Microsoft Autoplay Repair Wizard
Microsoft Time Zone
Mouse
Nombres de usuarios y contraseñas almacenados
Opciones de accesibilidad
Opciones de carpeta
Opciones de energía
Opciones de Internet
Opciones de teléfono y módem
Pantalla
Sistema
Tareas programadas
Teclado
Time Zone Editor
Tweak UI
Virtual CD-ROM
Voz
Windows CardSpace
Windows Installer Clean Up
Herramientas administrativas
Impresoras y faxes
Java
Licencia
Opciones de indización
Administración de equipos
Administrador de clústeres
Administrador de equilibrio de carga de red
Administrador de Servicios de Terminal Server
Administre su servidor
Asistente para configurar su servidor
Asistentes de Microsoft .NET Framework 1.1
Configuración de Microsoft .NET Framework 1.1
Configuración de Servicios del Terminal Server
Directiva de seguridad de dominio
Directiva de seguridad del controlador de dominio
DNS
Dominios y confianzas de Active Directory
Enrutamiento y acceso remoto
Entidad emisora de certificados
Escritorios remotos
Licencias de Terminal Server
Orígenes de datos (ODBC)
Otorgamiento de licencia
Rendimiento
Servicios
Servicios de componentes
Sistema de archivos distribuido
Sitios y servicios de Active Directory
Usuarios y equipos de Active Directory
Visor de sucesos
Hace configuraciones administrativas para su equipo
Papelera de reciclaje
Windows Server 2003, Enterprise Edition
Compilación 3790 (Service Pack 2)
Windows Server 2003 Enterprise Edition
Inicio
Búsqueda en el escrit
18:44

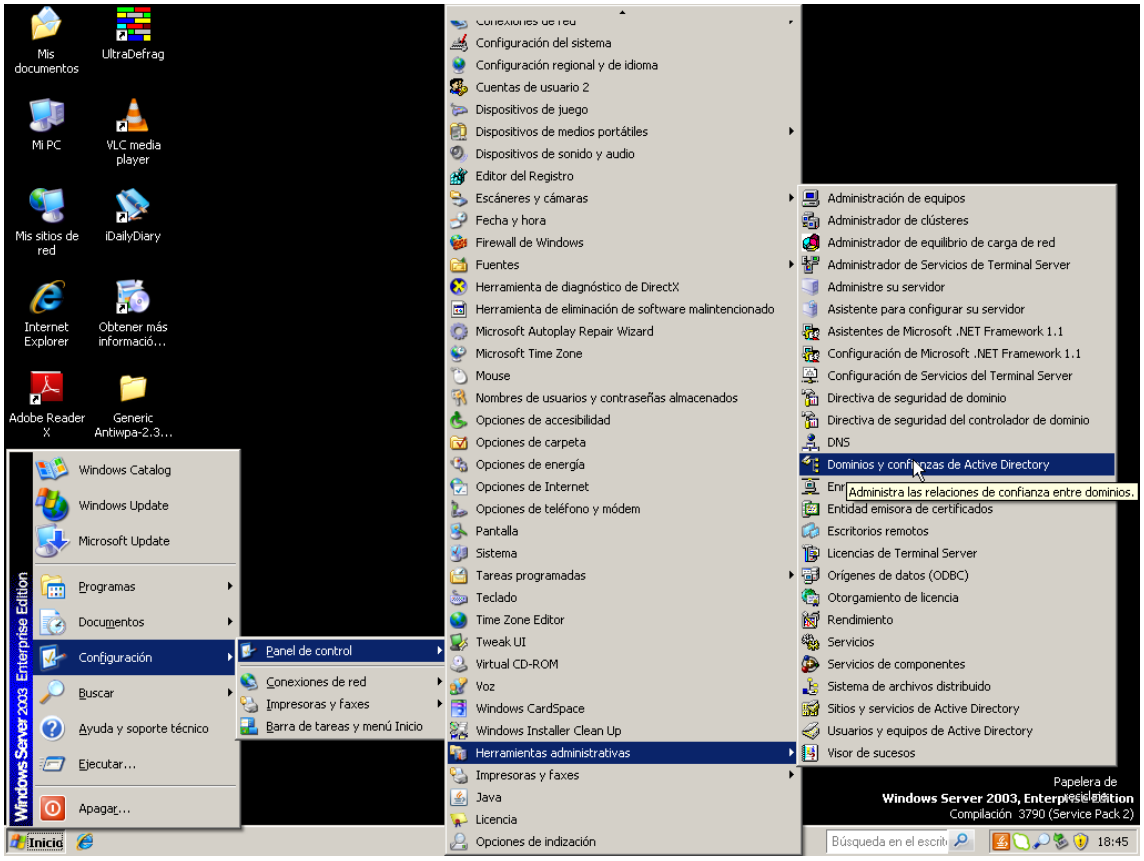
Mis documentos
UltraDefrag
Mi PC
VLC media player
Mis sitios de red
iDailyDiary
Internet Explorer
Obtener más informació...
Adobe Reader X
Generic Antiwpa-2.3...
Windows Catalog
Windows Update
Microsoft Update
Programas
Documentos
Configuración
Buscar
Ayuda y soporte técnico
Ejecutar...
Apagar...
Panel de control
Conexiones de red
Impresoras y faxes
Barra de tareas y menú Inicio
Configuración del sistema
Configuración regional y de idioma
Cuentas de usuario 2
Dispositivos de juego
Dispositivos de medios portátiles
Dispositivos de sonido y audio
Editor del Registro
Escáneres y cámaras
Fecha y hora
Firewall de Windows
Fuentes
Herramienta de diagnóstico de DirectX
Herramienta de eliminación de software malintencionado
Microsoft Autoplay Repair Wizard
Microsoft Time Zone
Mouse
Nombres de usuarios y contraseñas almacenados
Opciones de accesibilidad
Opciones de carpeta
Opciones de energía
Opciones de Internet
Opciones de teléfono y módem
Pantalla
Sistema
Tareas programadas
Teclado
Time Zone Editor
Tweak UI
Virtual CD-ROM
Voz
Windows CardSpace
Windows Installer Clean Up
Herramientas administrativas
Impresoras y faxes
Java
Licencia
Opciones de indización
Administración de equipos
Administrador de clústeres
Administrador de equilibrio de carga de red
Administrador de Servicios de Terminal Server
Administre su servidor
Asistente para configurar su servidor
Asistentes de Microsoft .NET Framework 1.1
Configuración de Microsoft .NET Framework 1.1
Configuración de Servicios del Terminal Server
Directiva de seguridad de dominio
Directiva de seguridad del controlador de dominio
DNS
Dominios y confianzas de Active Directory
Administra las relaciones de confianza entre dominios.
Entidad emisora de certificados
Escritorios remotos
Licencias de Terminal Server
Orígenes de datos (ODBC)
Otorgamiento de licencia
Rendimiento
Servicios
Servicios de componentes
Sistema de archivos distribuido
Sitios y servicios de Active Directory
Usuarios y equipos de Active Directory
Visor de sucesos
Papelera de reciclaje
Windows Server 2003, Enterprise Edition
Compilación 3790 (Service Pack 2)
Windows Server 2003 Enterprise Edition
Inicio
Búsqueda en el escrit
18:45

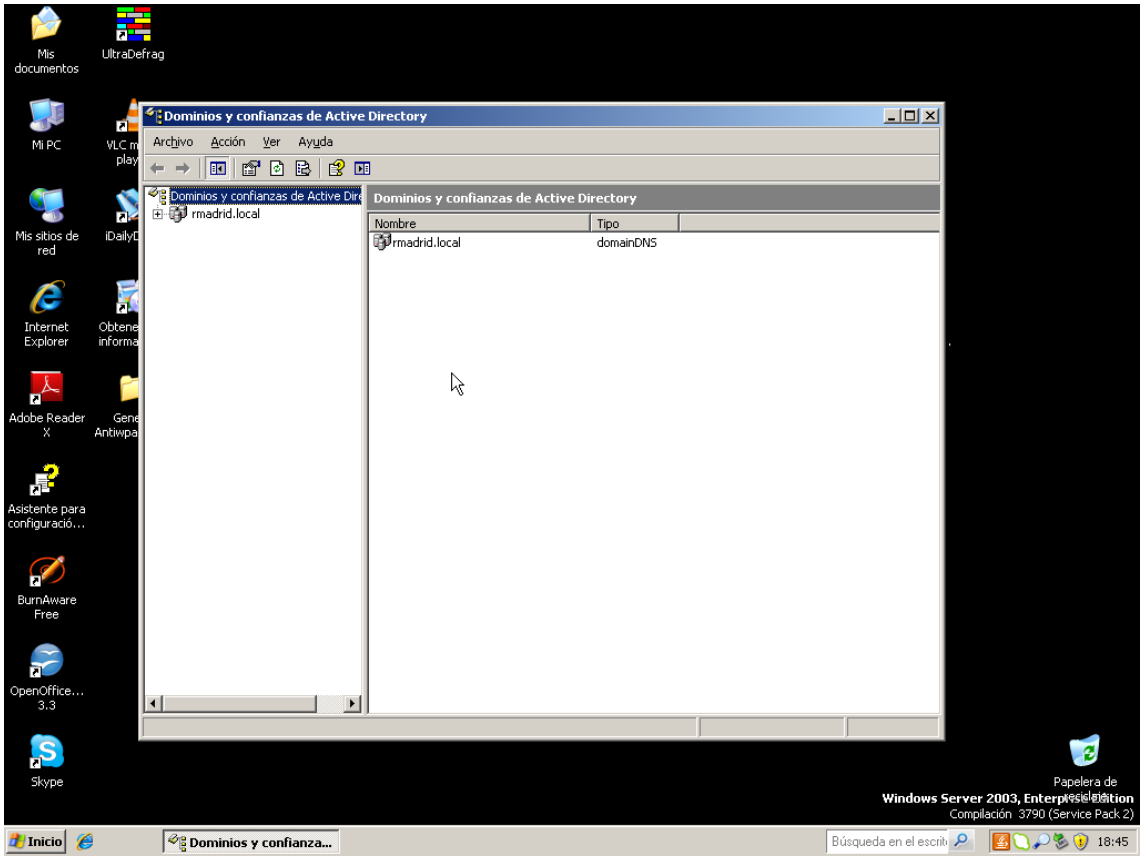
Dominios y confianzas de Active Directory
Archivo Acción Ver Ayuda
Dominios y confianzas de Active Dire
rmadrid.local
Dominios y confianzas de Active Directory
Nombre
Tipo
rmadrid.local
domainDNS
Mis documentos
UltraDefrag
Mi PC
Mis sitios de red
Internet Explorer
Adobe Reader X
Asistente para configuració...
BurnAware Free
OpenOffice... 3.3
Skype
Papelera de reciclaje
Windows Server 2003, Enterprise Edition
Compilación 3790 (Service Pack 2)
Inicio
Dominios y confianza...
Búsqueda en el escrit
18:45

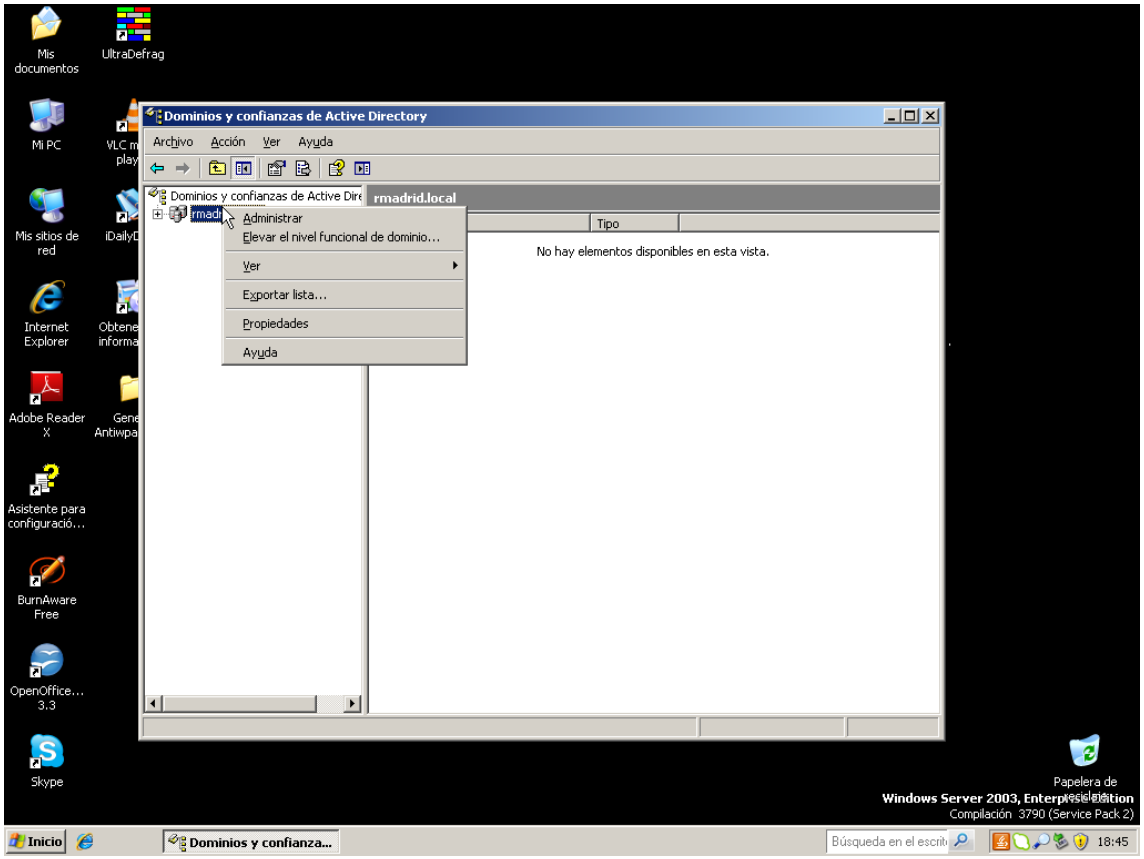
Dominios y confianzas de Active Directory
Archivo Acción Ver Ayuda
Dominios y confianzas de Active Dire
rmadrid.local
Administrar
Elevar el nivel funcional de dominio...
Ver
Exportar lista...
Propiedades
Ayuda
Tipo
No hay elementos disponibles en esta vista.
Mis documentos
UltraDefrag
Mi PC
Mis sitios de red
Internet Explorer
Adobe Reader X
Asistente para configuració...
BurnAware Free
OpenOffice... 3.3
Skype
Papelera de reciclaje
Windows Server 2003, Enterprise Edition
Compilación 3790 (Service Pack 2)
Inicio
Dominios y confianza...
Búsqueda en el escrit
18:45

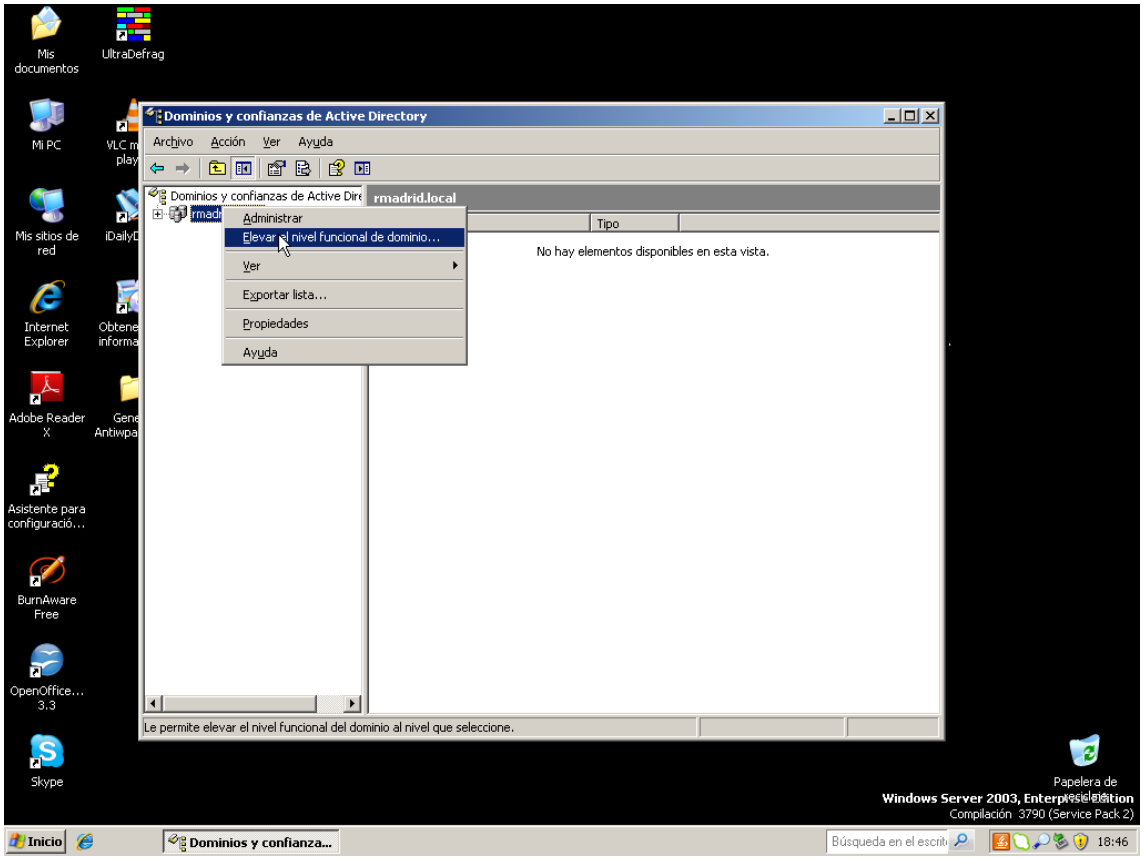

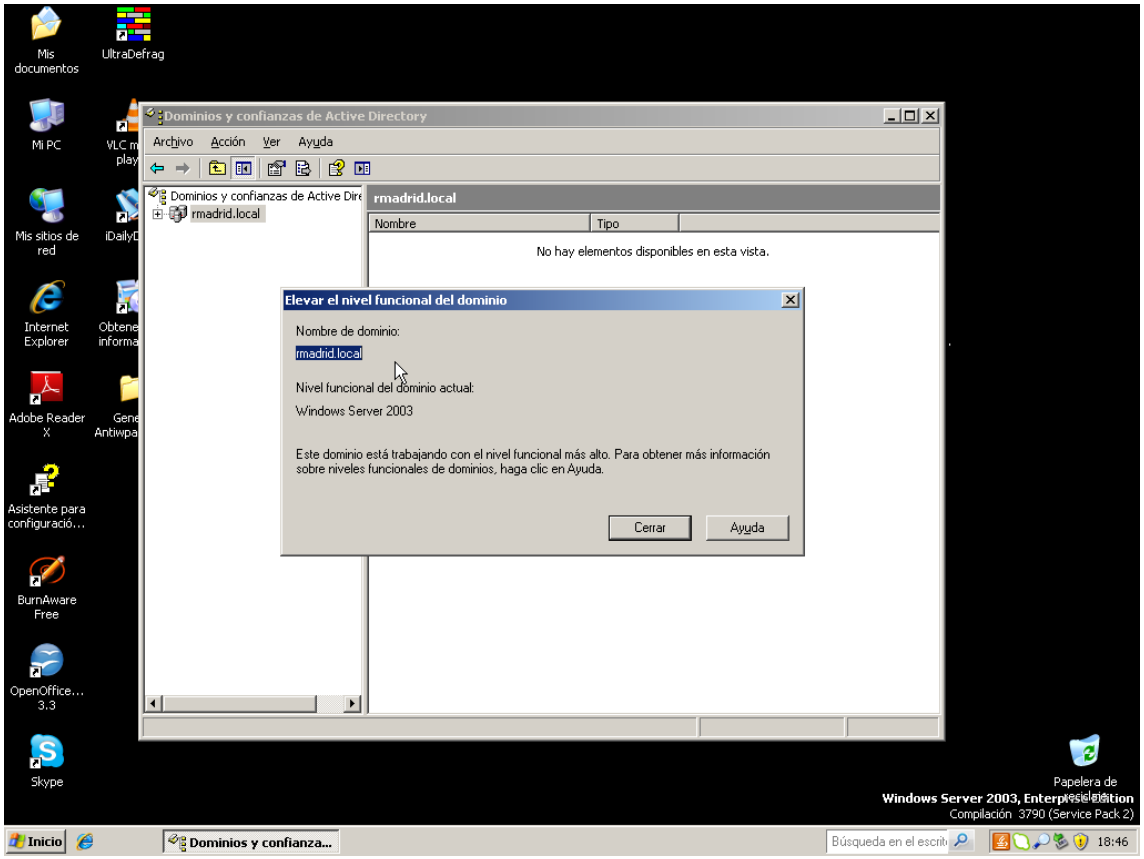

En server 2008 sin R2

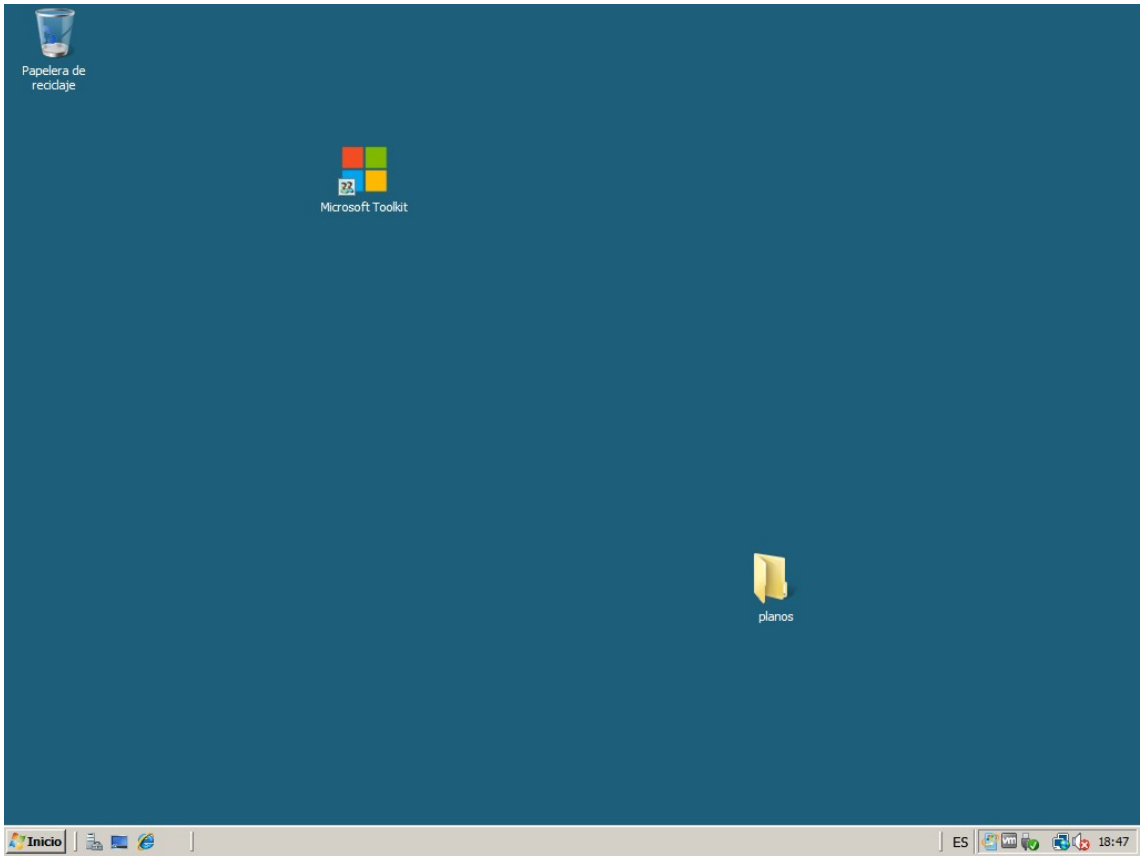
Papelera de reciclaje
Microsoft Toolkit
planos
Inicio
ES
18:47

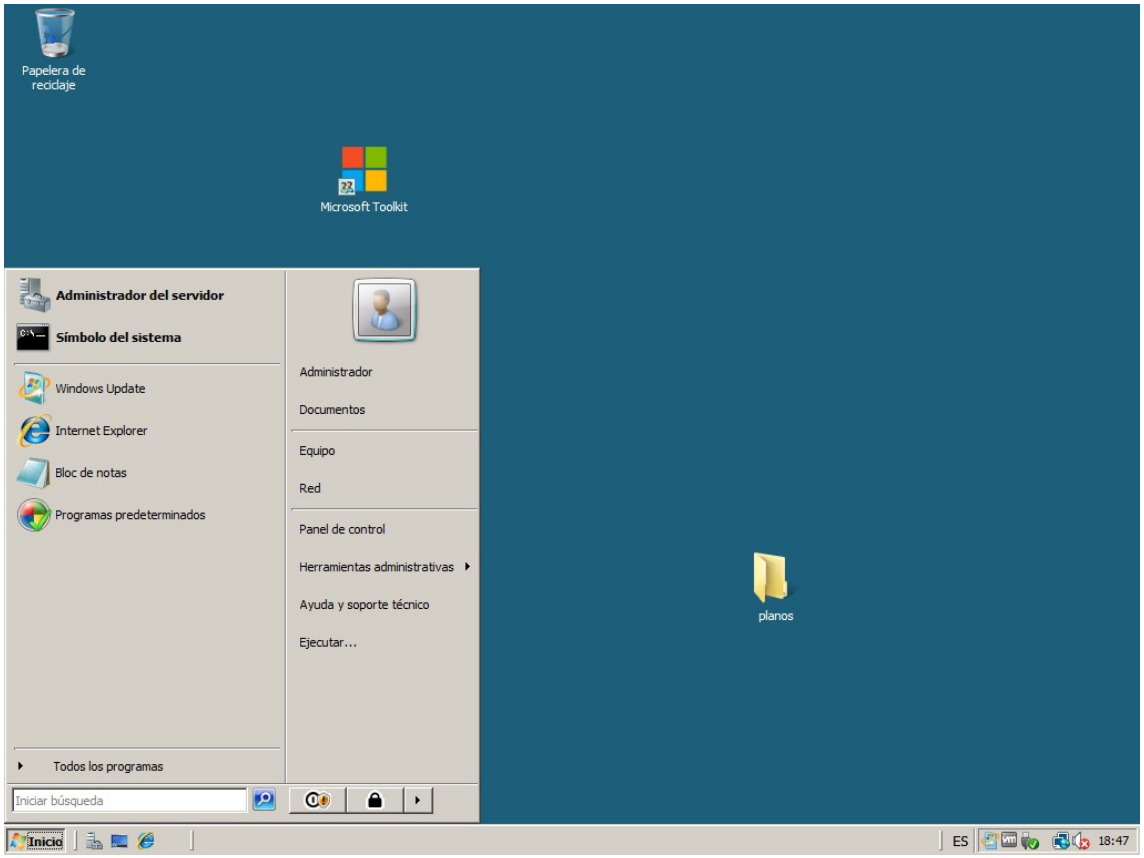
Papelera de reciclaje
Microsoft Toolkit
Administrador del servidor
Símbolo del sistema
Windows Update
Internet Explorer
Bloc de notas
Programas predeterminados
Todos los programas
Iniciar búsqueda
Administrador
Documentos
Equipo
Red
Panel de control
Herramientas administrativas
Ayuda y soporte técnico
Ejecutar...
planos
Inicio
ES
18:47

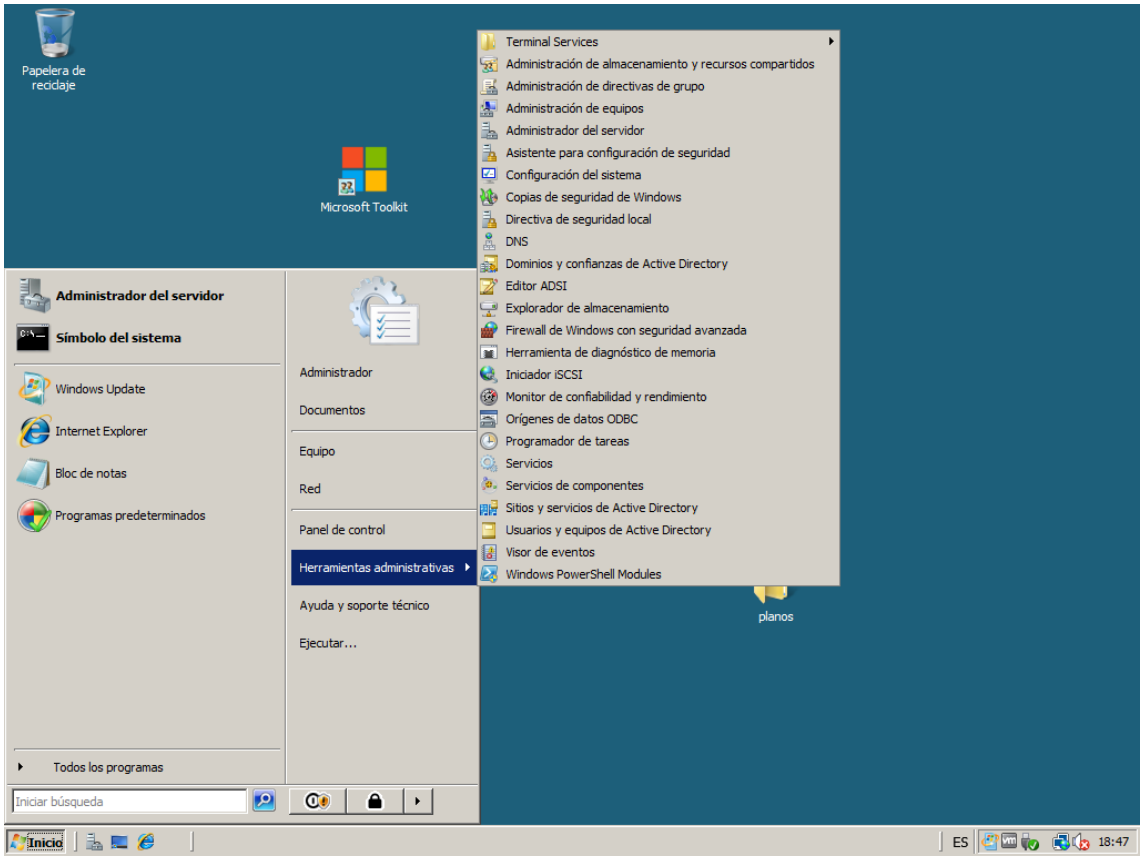
Papelera de reciclaje
Microsoft Toolkit
Administrador del servidor
Símbolo del sistema
Windows Update
Internet Explorer
Bloc de notas
Programas predeterminados
Todos los programas
Iniciar búsqueda
Administrador
Documentos
Equipo
Red
Panel de control
Herramientas administrativas
Ayuda y soporte técnico
Ejecutar...
Terminal Services
Administración de almacenamiento y recursos compartidos
Administración de directivas de grupo
Administración de equipos
Administrador del servidor
Asistente para configuración de seguridad
Configuración del sistema
Copias de seguridad de Windows
Directiva de seguridad local
DNS
Dominios y confianzas de Active Directory
Editor ADSI
Explorador de almacenamiento
Firewall de Windows con seguridad avanzada
Herramienta de diagnóstico de memoria
Iniciador iSCSI
Monitor de confiabilidad y rendimiento
Orígenes de datos ODBC
Programador de tareas
Servicios
Servicios de componentes
Sitios y servicios de Active Directory
Usuarios y equipos de Active Directory
Visor de eventos
Windows PowerShell Modules
planos
Inicio
ES
18:47

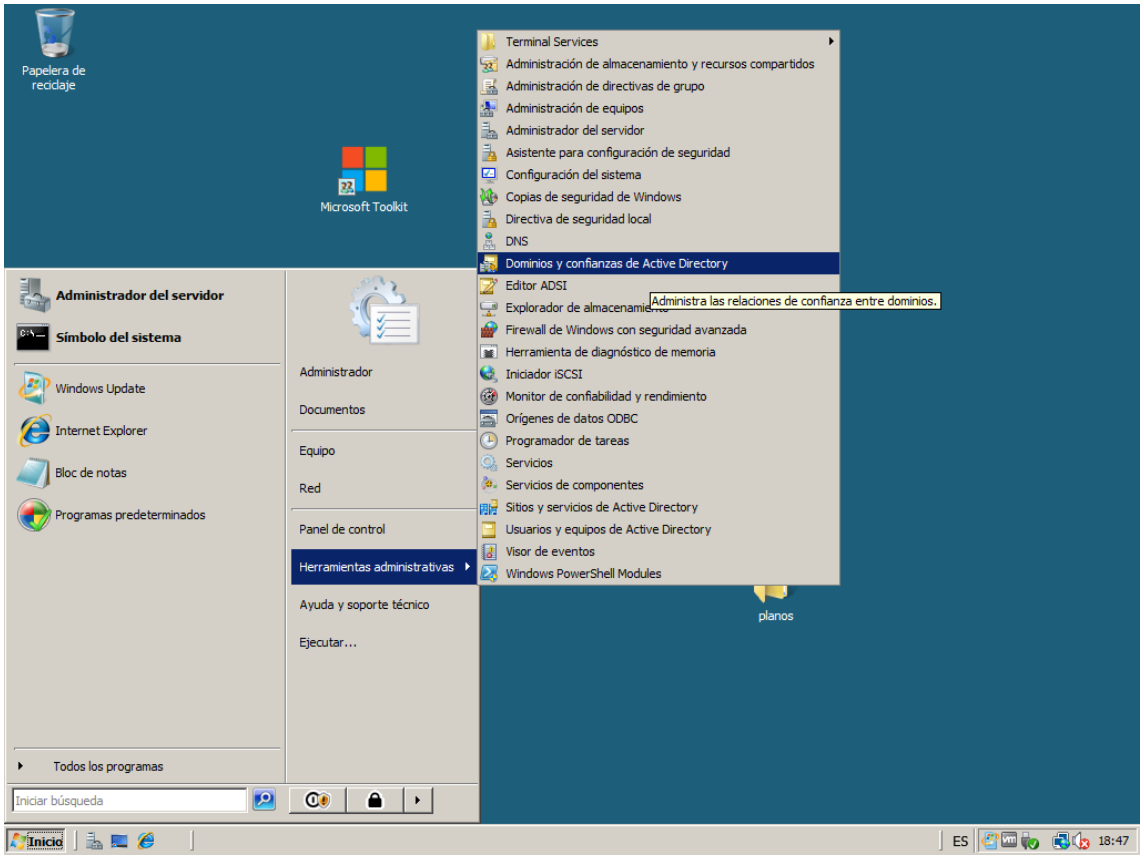
Papelera de reciclaje
Microsoft Toolkit
Administrador del servidor
Símbolo del sistema
Windows Update
Internet Explorer
Bloc de notas
Programas predeterminados
Todos los programas
Iniciar búsqueda
Administrador
Documentos
Equipo
Red
Panel de control
Herramientas administrativas
Ayuda y soporte técnico
Ejecutar...
Terminal Services
Administración de almacenamiento y recursos compartidos
Administración de directivas de grupo
Administración de equipos
Administrador del servidor
Asistente para configuración de seguridad
Configuración del sistema
Copias de seguridad de Windows
Directiva de seguridad local
DNS
Dominios y confianzas de Active Directory
Editor ADSI
Administra las relaciones de confianza entre dominios.
Firewall de Windows con seguridad avanzada
Herramienta de diagnóstico de memoria
Iniciador iSCSI
Monitor de confiabilidad y rendimiento
Orígenes de datos ODBC
Programador de tareas
Servicios
Servicios de componentes
Sitios y servicios de Active Directory
Usuarios y equipos de Active Directory
Visor de eventos
Windows PowerShell Modules
planos
Inicio
ES
18:47

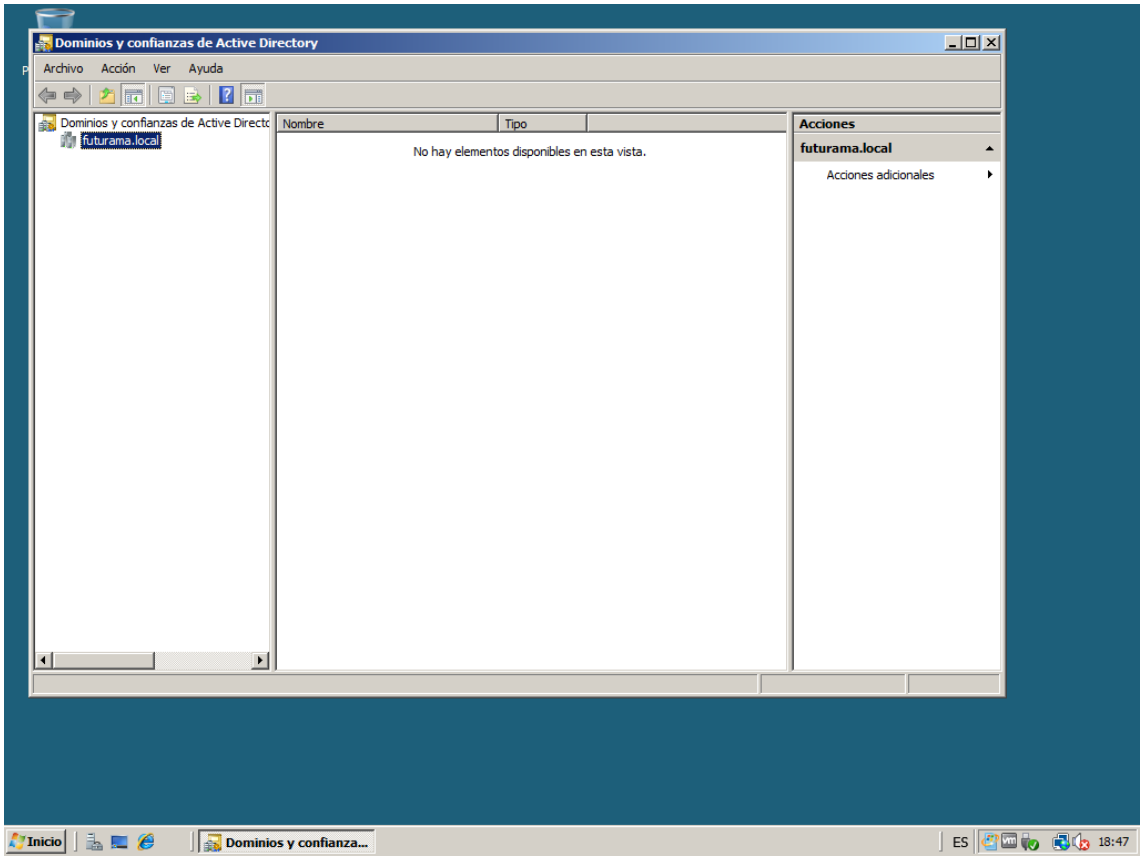
Dominios y confianzas de Active Directory
Archivo Acción Ver Ayuda
Dominios y confianzas de Active Directo
futurama.local
Nombre
Tipo
No hay elementos disponibles en esta vista.
Acciones
futurama.local
Acciones adicionales
Inicio
Dominios y confianza...
ES
18:47

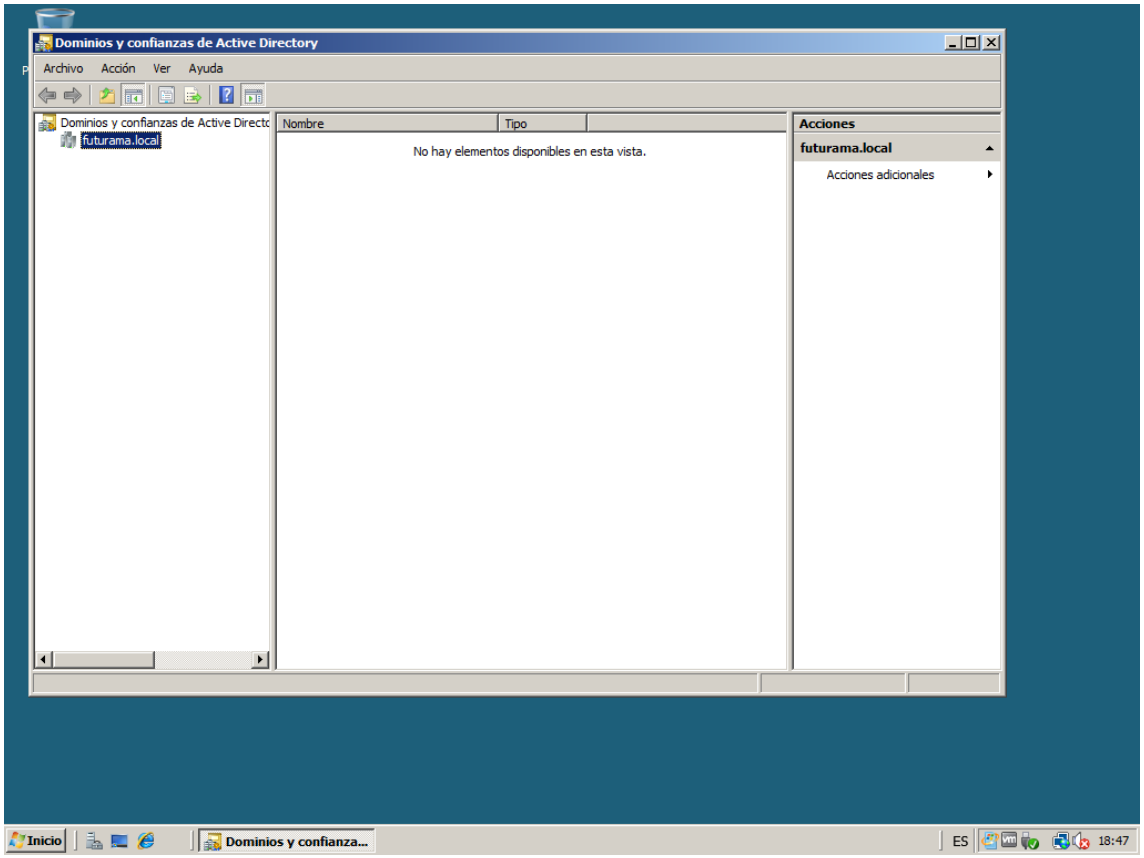
Dominios y confianzas de Active Directory
Archivo Acción Ver Ayuda
Dominios y confianzas de Active Directo
futurama.local
Nombre
Tipo
No hay elementos disponibles en esta vista.
Acciones
futurama.local
Acciones adicionales
Inicio
Dominios y confianza...
ES
18:47

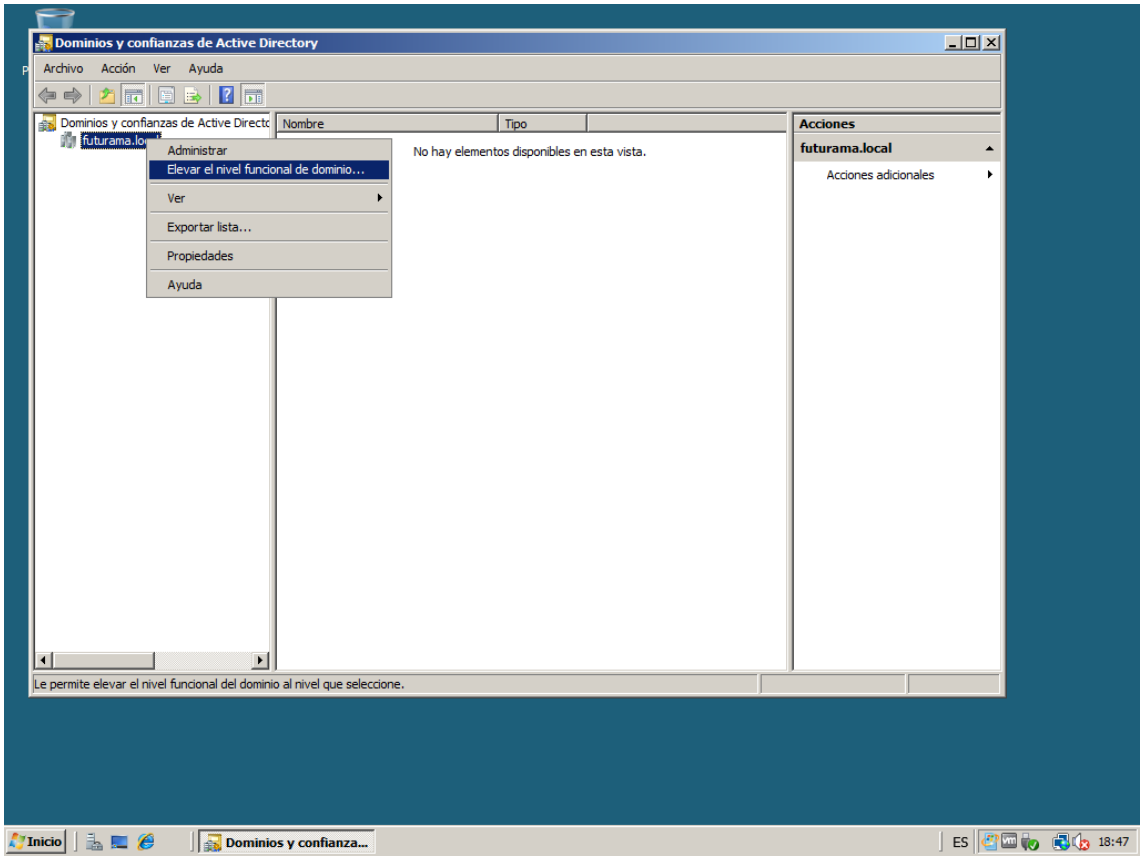
Dominios y confianzas de Active Directory
Archivo Acción Ver Ayuda
Dominios y confianzas de Active Directo
futurama.lo
Administrar
Elevar el nivel funcional de dominio...
Ver
Exportar lista...
Propiedades
Ayuda
Nombre
Tipo
No hay elementos disponibles en esta vista.
Acciones
futurama.local
Acciones adicionales
Le permite elevar el nivel funcional del dominio al nivel que seleccione.
Inicio
Dominios y confianza...
ES
18:47

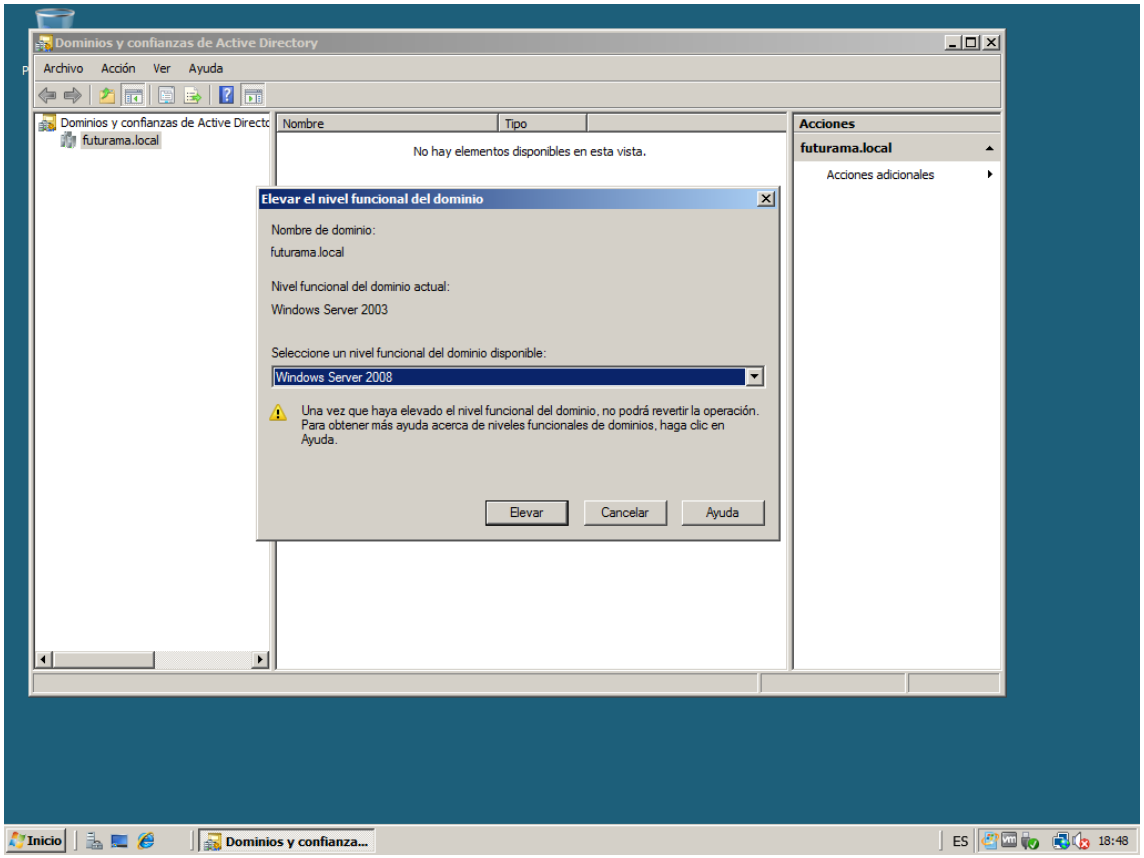
Dominios y confianzas de Active Directory
Archivo Acción Ver Ayuda
Dominios y confianzas de Active Directo
futurama.local
Nombre
Tipo
No hay elementos disponibles en esta vista.
Acciones
futurama.local
Acciones adicionales
Elevar el nivel funcional del dominio
Nombre de dominio:
futurama.local
Nivel funcional del dominio actual:
Windows Server 2003
Seleccione un nivel funcional del dominio disponible:
Windows Server 2008
Una vez que haya elevado el nivel funcional del dominio, no podrá revertir la operación. Para obtener más ayuda acerca de niveles funcionales de dominios, haga clic en Ayuda.
Elevar
Cancelar
Ayuda
Inicio
Dominios y confianza...
ES
18:48

ACTUALIZAR WINDOWS SERVER

Al actualizar Windows Server 2003 podemos tener problemas, aquí podéis descargar un parche para solucionar algunos problemas conocidos: http://www.microsoft.com/es-es/download/details.aspx?id=6153

Instalar también Internet Explorer 8 para poder realizar el proceso de actualizaciones manuales: http://www.microsoft.com/es-es/download/details.aspx?id=20335

Y ahora ya podemos actualizar nuestro Windows Server 2003 manualmente accediendo a esta web: http://www.update.microsoft.com/microsoftupdate/v6/default.aspx?ln=es

Piratear WINDOWS 2003. Activar con el parche WGA en la carpeta compartida IFCT0110.

Hecho, el server 2003 esta actualizado, pero el server desde el cual lo he instalado, esta modificado con nlite y procede de formación profesional de grado medio, con el cual no es necesario activarlo

El server 2008 sin R2 esta actualizado y activado con el Microsoft toolkit

---

HERRAMIENTAS DE DIAGNÓSTICO

Instalar utilidades de diagnóstico para controlador de dominio Windows Server 2003. Ejecutar archivo de instalación situado en la ISO del Windows 2003 Server, en la ubicación “/SUPPORT/TOOLS/SUPTOOLS.MSI”. Y repasar este manual que nos indica cómo utilizar las herramientas de diagnóstico.

http://www.bujarra.com/UsoDeHerramientasDeDiagnosticoParaUnControladorDeDominio.html

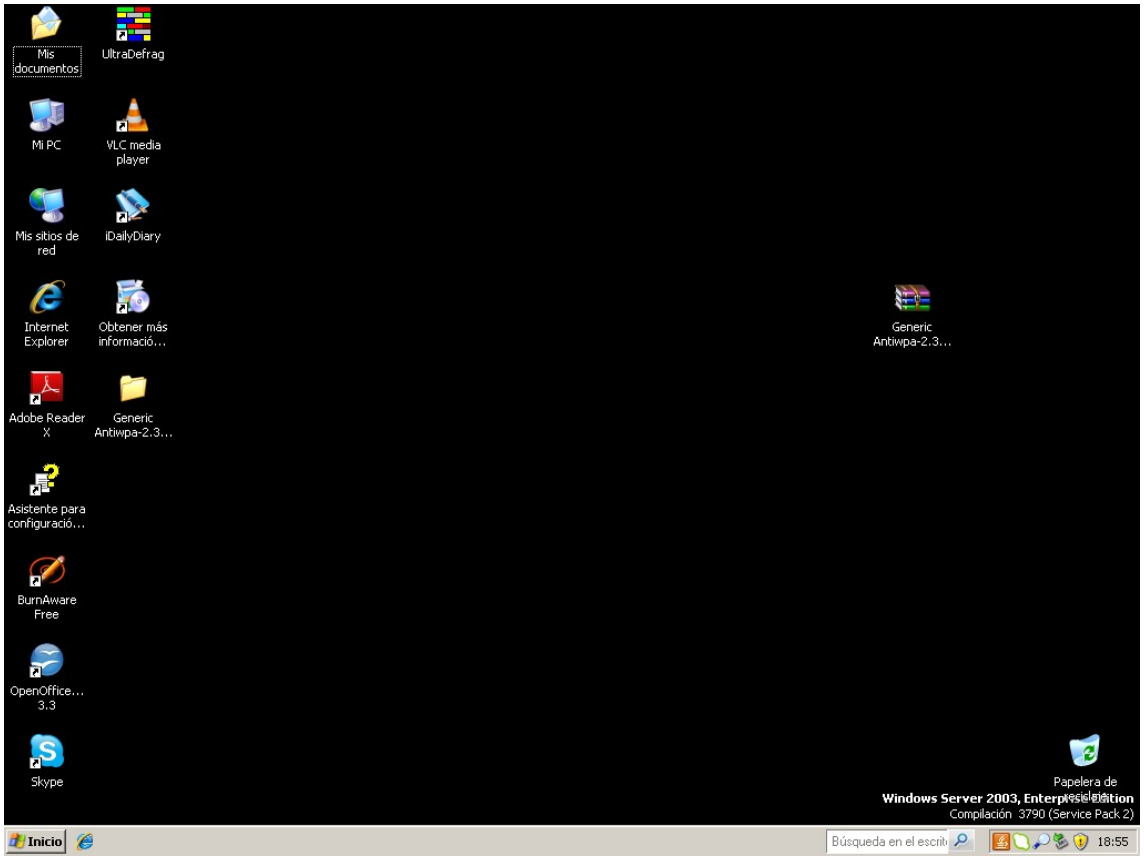
Mis documentos
UltraDefrag
Mi PC
VLC media player
Mis sitios de red
iDailyDiary
Internet Explorer
Obtener más informació...
Generic Antiwpa-2.3...
Adobe Reader X
Generic Antiwpa-2.3...
Asistente para configuració...
BurnAware Free
OpenOffice... 3.3
Skype
Papelera de reciclaje
Windows Server 2003, Enterprise Edition
Compilación 3790 (Service Pack 2)
Inicio
Búsqueda en el escrit
18:55

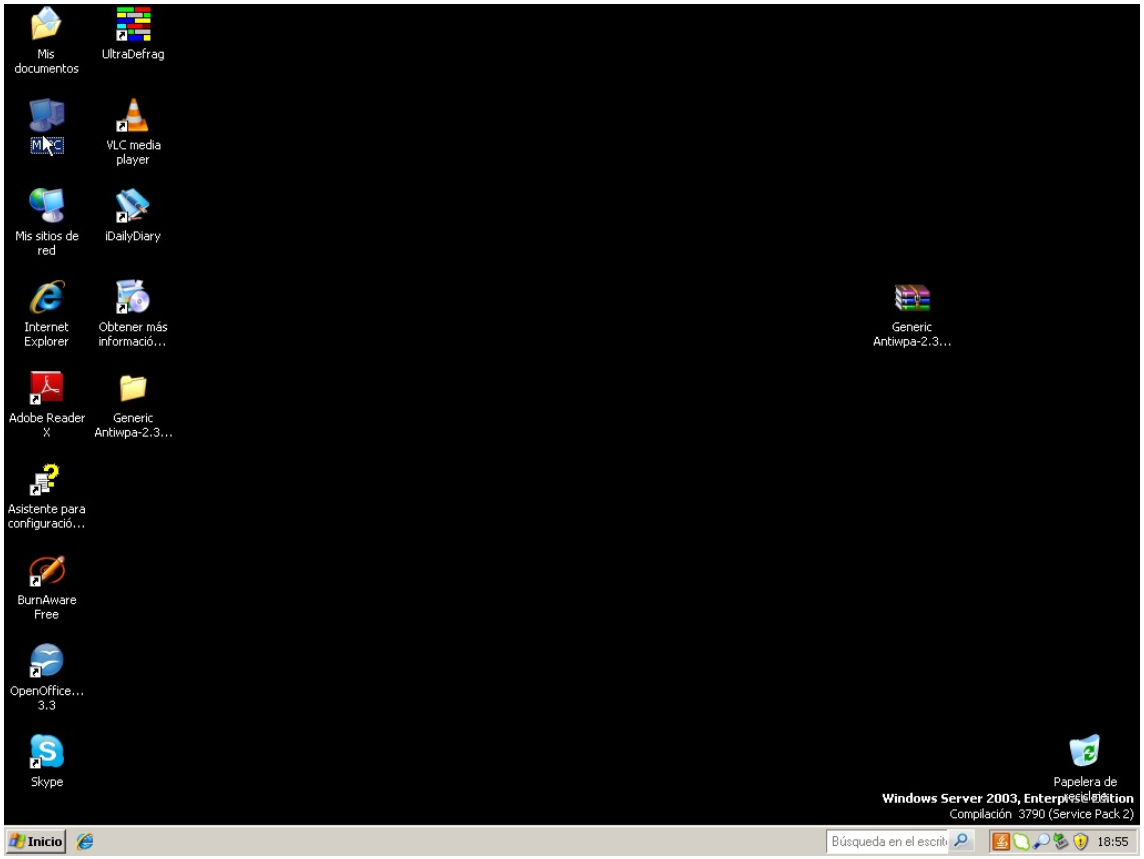
Mis documentos
UltraDefrag
Mi PC
VLC media player
Mis sitios de red
iDailyDiary
Internet Explorer
Obtener más informació...
Generic Antiwpa-2.3...
Adobe Reader X
Generic Antiwpa-2.3...
Asistente para configuració...
BurnAware Free
OpenOffice... 3.3
Skype
Papelera de reciclaje
Windows Server 2003, Enterprise Edition
Compilación 3790 (Service Pack 2)
Inicio
Búsqueda en el escrit
18:55

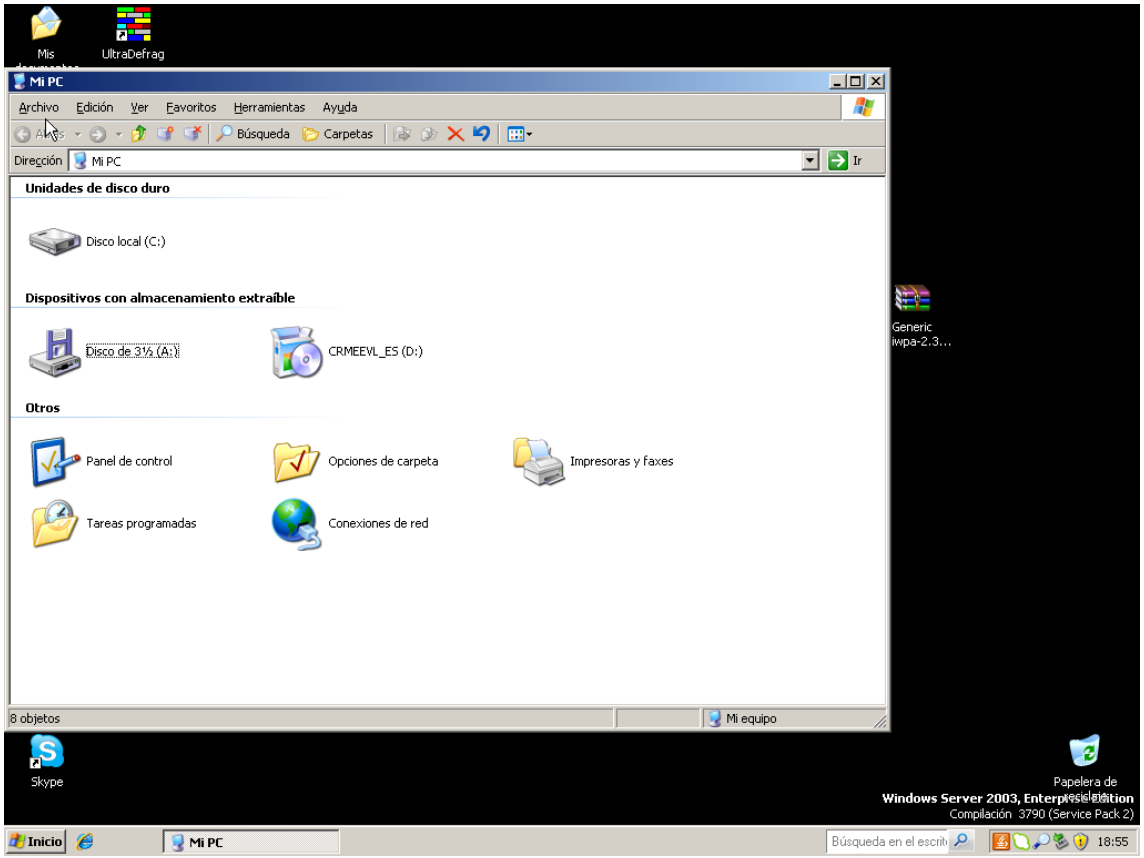
Mis
UltraDefrag
Mi PC
Archivo Edición Ver Favoritos Herramientas Ayuda
Atrás Búsqueda Carpetas
Dirección Mi PC Ir
Unidades de disco duro
Disco local (C:)
Dispositivos con almacenamiento extraíble
Disco de 3½ (A:)
CRMEEVL_ES (D:)
Otros
Panel de control
Opciones de carpeta
Impresoras y faxes
Tareas programadas
Conexiones de red
8 objetos
Mi equipo
Generic
iwpa-2.3...
Skype
Papelera de
Windows Server 2003, Enterprise Edition
Compilación 3790 (Service Pack 2)
Inicio
Mi PC
Búsqueda en el escrit
18:55

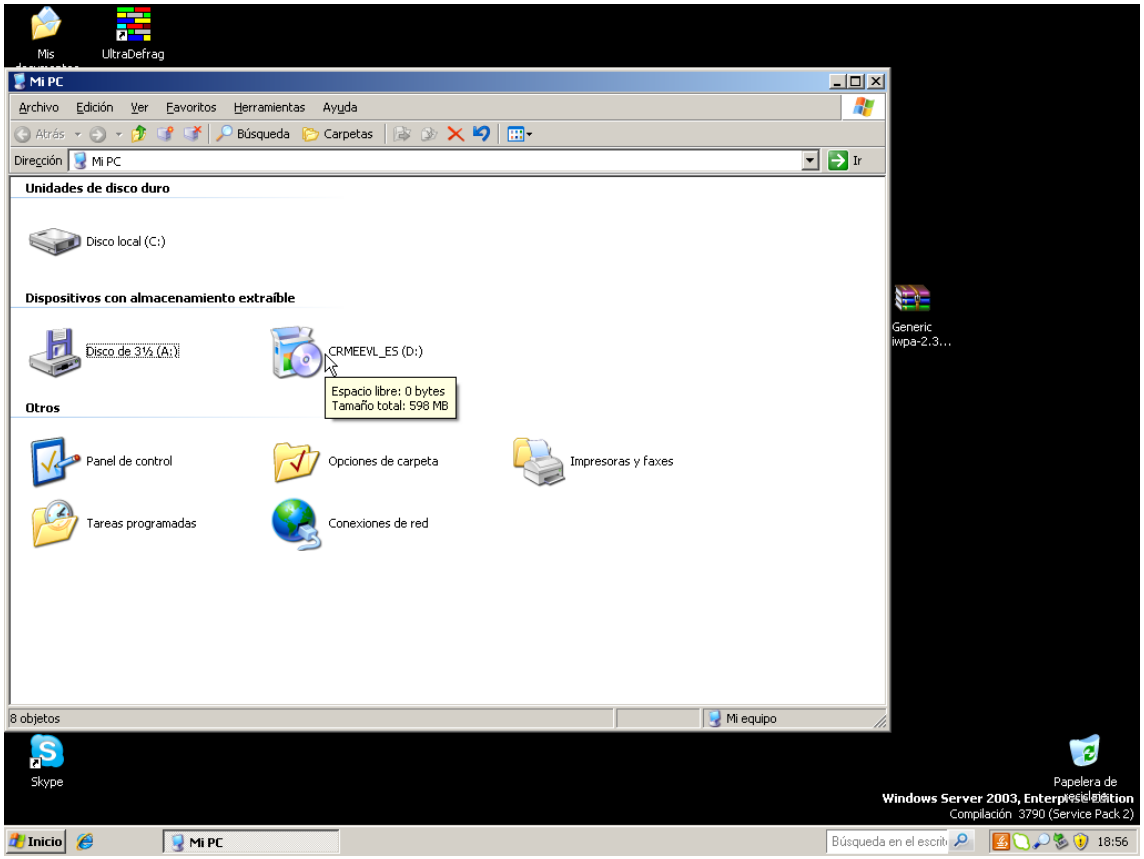
Mis
UltraDefrag
Mi PC
Archivo Edición Ver Favoritos Herramientas Ayuda
Atrás Búsqueda Carpetas
Dirección Mi PC Ir
Unidades de disco duro
Disco local (C:)
Dispositivos con almacenamiento extraíble
Disco de 3½ (A:)
CRMEEVL_ES (D:)
Espacio libre: 0 bytes
Tamaño total: 598 MB
Otros
Panel de control
Opciones de carpeta
Impresoras y faxes
Tareas programadas
Conexiones de red
8 objetos
Mi equipo
Generic
iwpa-2.3...
Skype
Papelera de
Windows Server 2003, Enterprise Edition
Compilación 3790 (Service Pack 2)
Inicio
Mi PC
Búsqueda en el escrit
18:56

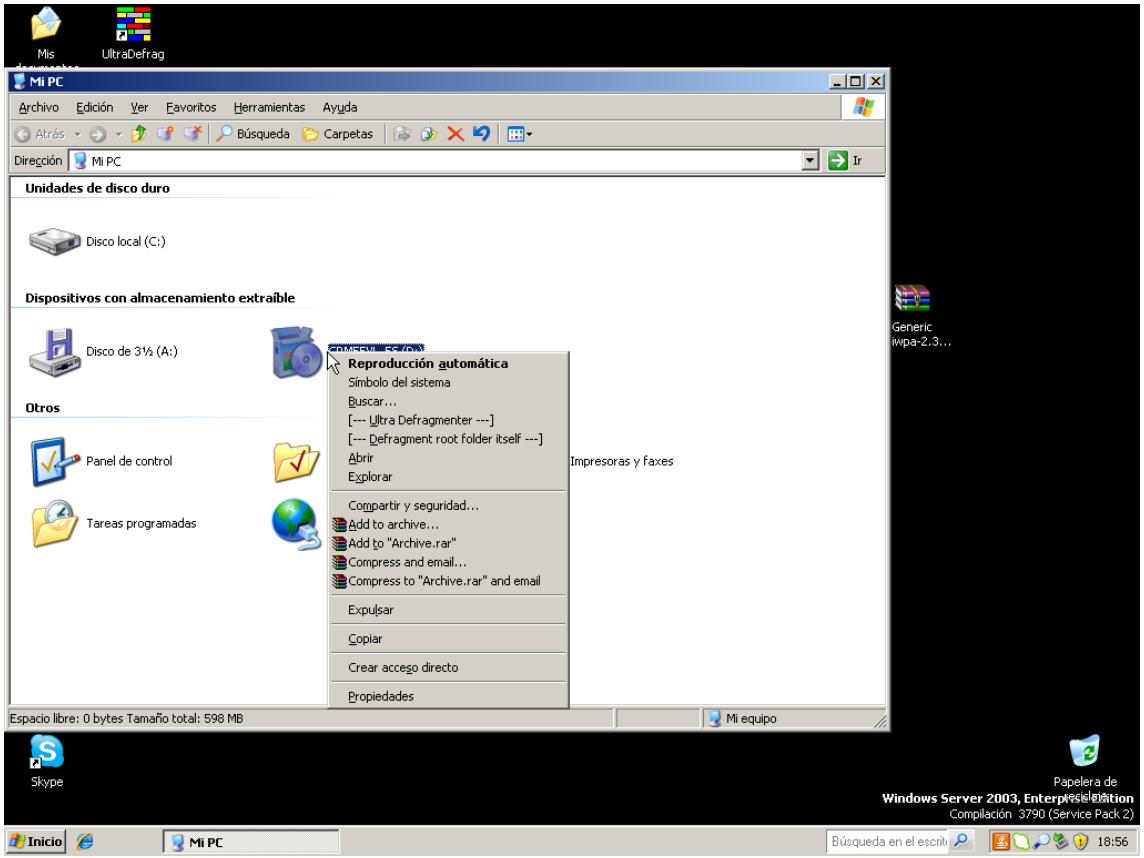
Mis
UltraDefrag
Mi PC
Archivo Edición Ver Favoritos Herramientas Ayuda
Atrás Búsqueda Carpetas
Dirección Mi PC Ir
Unidades de disco duro
Disco local (C:)
Dispositivos con almacenamiento extraíble
Disco de 3½ (A:)
Otros
Panel de control
Tareas programadas
Reproducción automática
Símbolo del sistema
Buscar...
[--- Ultra Defragmenter ---]
[--- Defragment root folder itself ---]
Abrir
Explorar
Compartir y seguridad...
Add to archive...
Add to "Archive.rar"
Compress and email...
Compress to "Archive.rar" and email
Expulsar
Copiar
Crear acceso directo
Propiedades
Impresoras y faxes
Espacio libre: 0 bytes Tamaño total: 598 MB
Mi equipo
Generic
iwpa-2.3...
Skype
Papelera de
Windows Server 2003, Enterprise Edition
Compilación 3790 (Service Pack 2)
Inicio
Mi PC
Búsqueda en el escrit
18:56

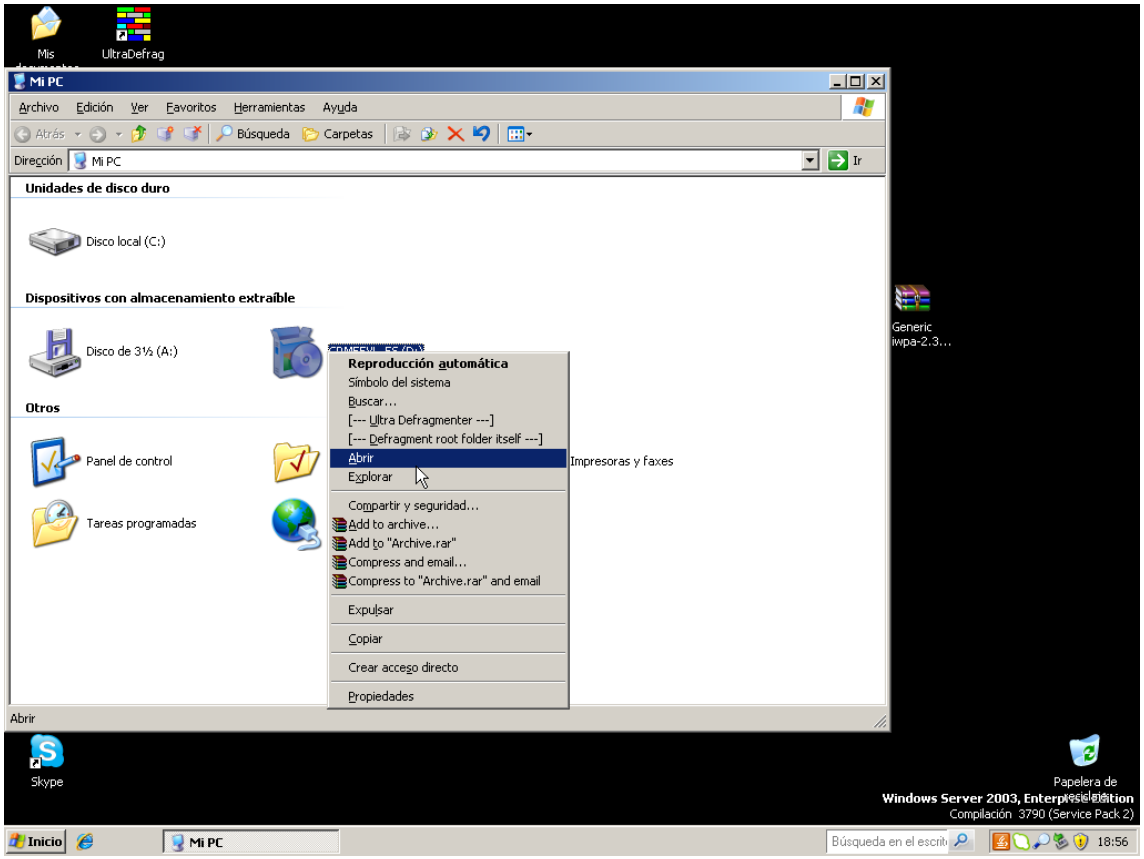
Mis
UltraDefrag
Mi PC
Archivo Edición Ver Favoritos Herramientas Ayuda
Atrás Búsqueda Carpetas
Dirección Mi PC Ir
Unidades de disco duro
Disco local (C:)
Dispositivos con almacenamiento extraíble
Disco de 3½ (A:)
Otros
Panel de control
Tareas programadas
Reproducción automática
Símbolo del sistema
Buscar...
[--- Ultra Defragmenter ---]
[--- Defragment root folder itself ---]
Abrir
Explorar
Compartir y seguridad...
Add to archive...
Add to "Archive.rar"
Compress and email...
Compress to "Archive.rar" and email
Expulsar
Copiar
Crear acceso directo
Propiedades
Impresoras y faxes
Abrir
Generic
iwpa-2.3...
Skype
Papelera de
Windows Server 2003, Enterprise Edition
Compilación 3790 (Service Pack 2)
Inicio
Mi PC
Búsqueda en el escrit
18:56

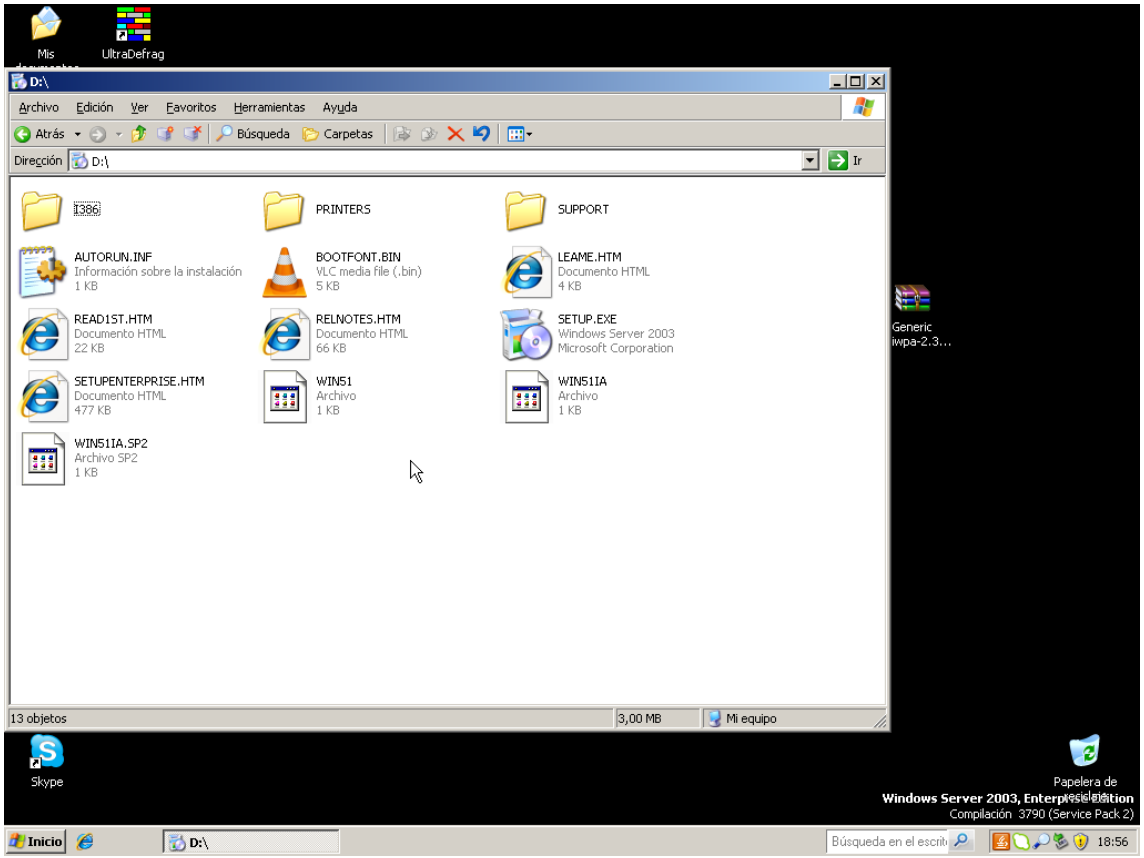
Mis
UltraDefrag
D:\
Archivo Edición Ver Favoritos Herramientas Ayuda
Atrás Búsqueda Carpetas
Dirección D:\ Ir
I386
PRINTERS
SUPPORT
AUTORUN.INF
Información sobre la instalación
1 KB
BOOTFONT.BIN
VLC media file (.bin)
5 KB
LEAME.HTM
Documento HTML
4 KB
READ1ST.HTM
Documento HTML
22 KB
RELNOTES.HTM
Documento HTML
66 KB
SETUP.EXE
Windows Server 2003
Microsoft Corporation
SETUPENTERPRISE.HTM
Documento HTML
477 KB
WIN51
Archivo
1 KB
WIN51IA
Archivo
1 KB
WIN51IA.SP2
Archivo SP2
1 KB
13 objetos
3,00 MB
Mi equipo
Generic
iwpa-2.3...
Skype
Papelera de
Windows Server 2003, Enterprise Edition
Compilación 3790 (Service Pack 2)
Inicio
D:\
Búsqueda en el escrit
18:56

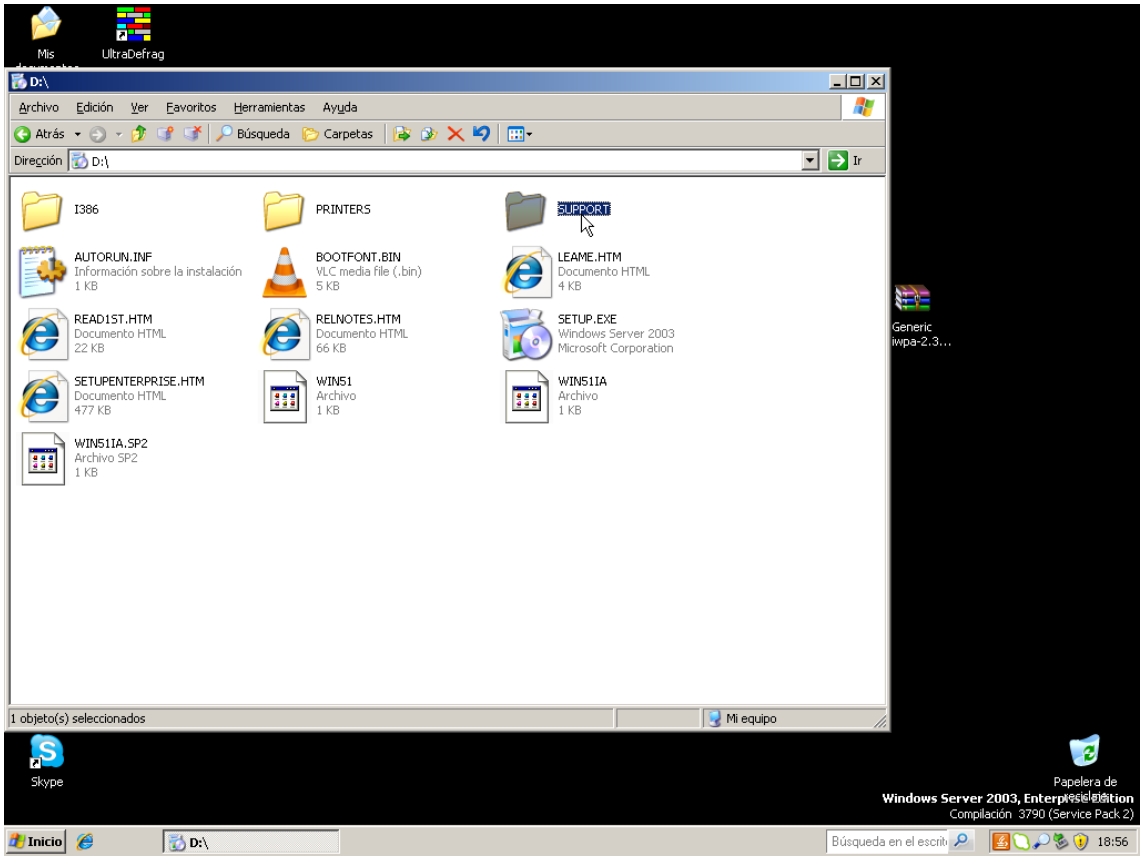
Mis
UltraDefrag
D:\
Archivo Edición Ver Favoritos Herramientas Ayuda
Atrás Búsqueda Carpetas
Dirección D:\ Ir
I386
PRINTERS
SUPPORT
AUTORUN.INF
Información sobre la instalación
1 KB
BOOTFONT.BIN
VLC media file (.bin)
5 KB
LEAME.HTM
Documento HTML
4 KB
READ1ST.HTM
Documento HTML
22 KB
RELNOTES.HTM
Documento HTML
66 KB
SETUP.EXE
Windows Server 2003
Microsoft Corporation
SETUPENTERPRISE.HTM
Documento HTML
477 KB
WIN51
Archivo
1 KB
WIN51IA
Archivo
1 KB
WIN51IA.SP2
Archivo SP2
1 KB
1 objeto(s) seleccionados
Mi equipo
Generic
iwpa-2.3...
Skype
Papelera de
Windows Server 2003, Enterprise Edition
Compilación 3790 (Service Pack 2)
Inicio
D:\
Búsqueda en el escrit
18:56

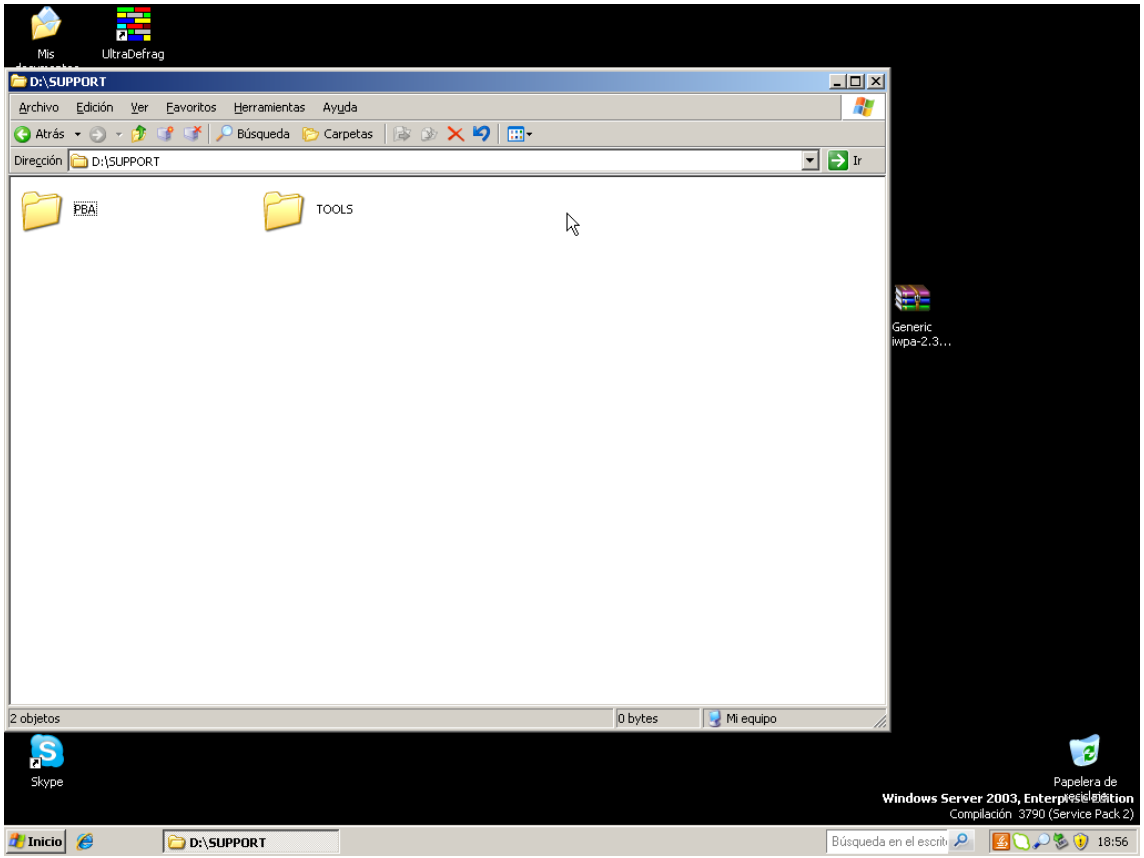
Mis
UltraDefrag
D:\SUPPORT
Archivo Edición Ver Favoritos Herramientas Ayuda
Atrás Búsqueda Carpetas
Dirección D:\SUPPORT
Ir
PBA
TOOLS
Generic iwpa-2.3...
2 objetos
0 bytes
Mi equipo
Skype
Papelera de reciclaje
Windows Server 2003, Enterprise Edition
Compilación 3790 (Service Pack 2)
Inicio
D:\SUPPORT
Búsqueda en el escrit
18:56

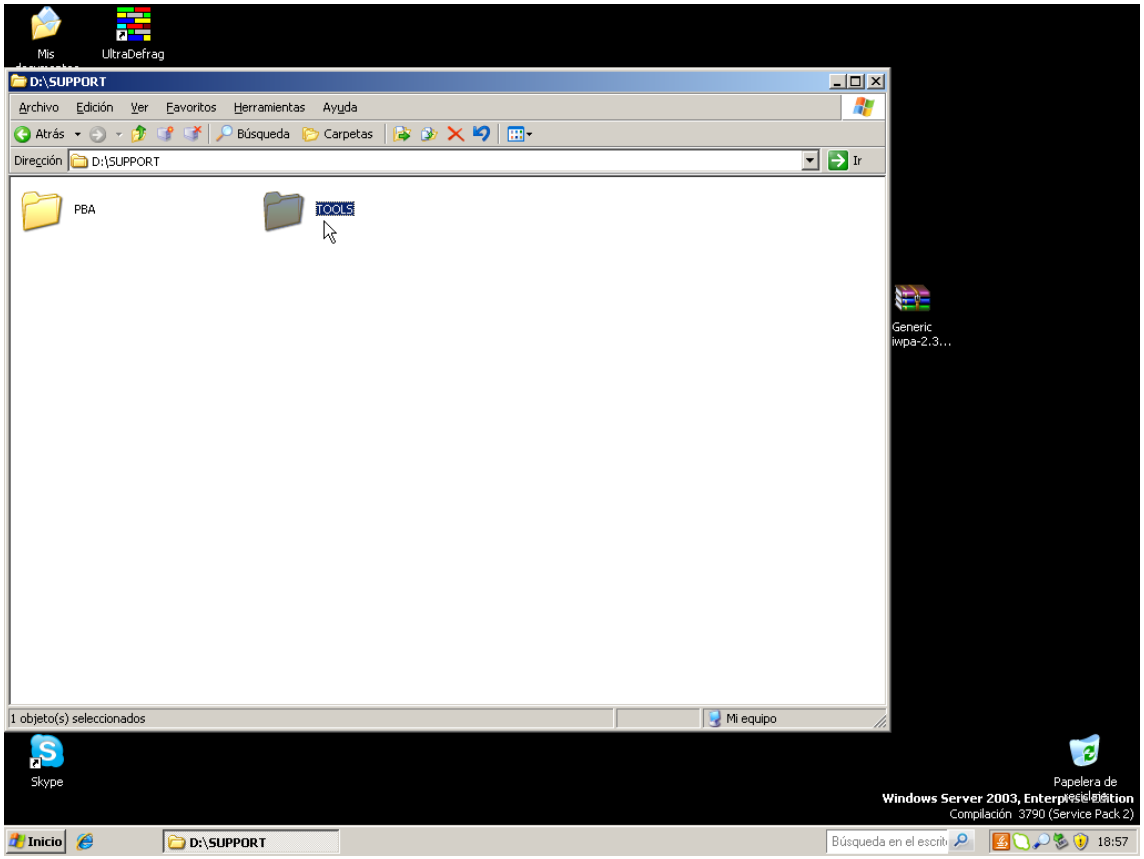
Mis
UltraDefrag
D:\SUPPORT
Archivo Edición Ver Favoritos Herramientas Ayuda
Atrás Búsqueda Carpetas
Dirección D:\SUPPORT
Ir
PBA
TOOLS
Generic iwpa-2.3...
1 objeto(s) seleccionados
Mi equipo
Skype
Papelera de reciclaje
Windows Server 2003, Enterprise Edition
Compilación 3790 (Service Pack 2)
Inicio
D:\SUPPORT
Búsqueda en el escrit
18:57

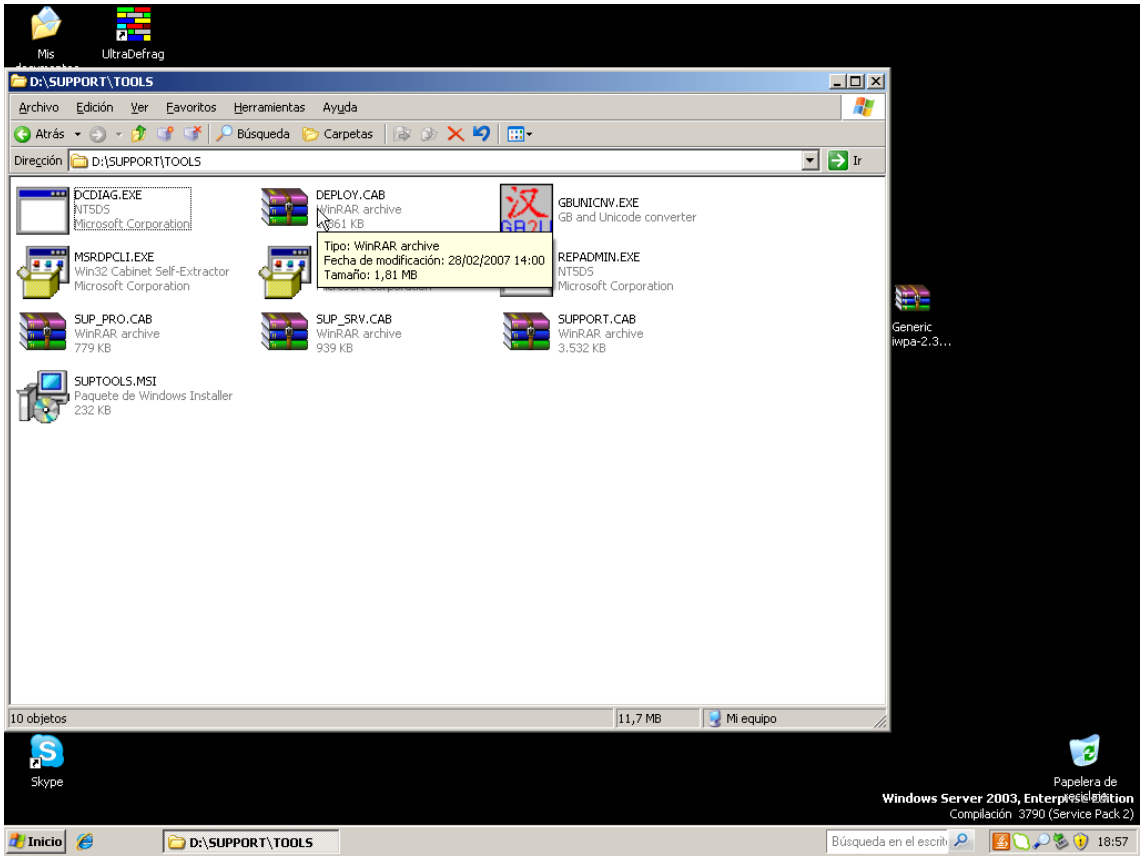
D:\SUPPORT\TOOLS
Archivo Edición Ver Favoritos Herramientas Ayuda
Atrás Búsqueda Carpetas
Dirección D:\SUPPORT\TOOLS
Ir
DCDIAG.EXE
NTSDS
Microsoft Corporation
DEPLOY.CAB
WinRAR archive
GBUNICNV.EXE
GB and Unicode converter
MSRDPCLI.EXE
Win32 Cabinet Self-Extractor
Microsoft Corporation
Tipo: WinRAR archive
Fecha de modificación: 28/02/2007 14:00
Tamaño: 1,81 MB
REPADMIN.EXE
NTSDS
Microsoft Corporation
SUP_PRO.CAB
WinRAR archive
779 KB
SUP_SRV.CAB
WinRAR archive
939 KB
SUPPORT.CAB
WinRAR archive
3.532 KB
SUPTOOLS.MSI
Paquete de Windows Installer
232 KB
10 objetos
11,7 MB
Mi equipo
Skype
Papelera de reciclaje
Windows Server 2003, Enterprise Edition
Compilación 3790 (Service Pack 2)
Inicio
D:\SUPPORT\TOOLS
18:57

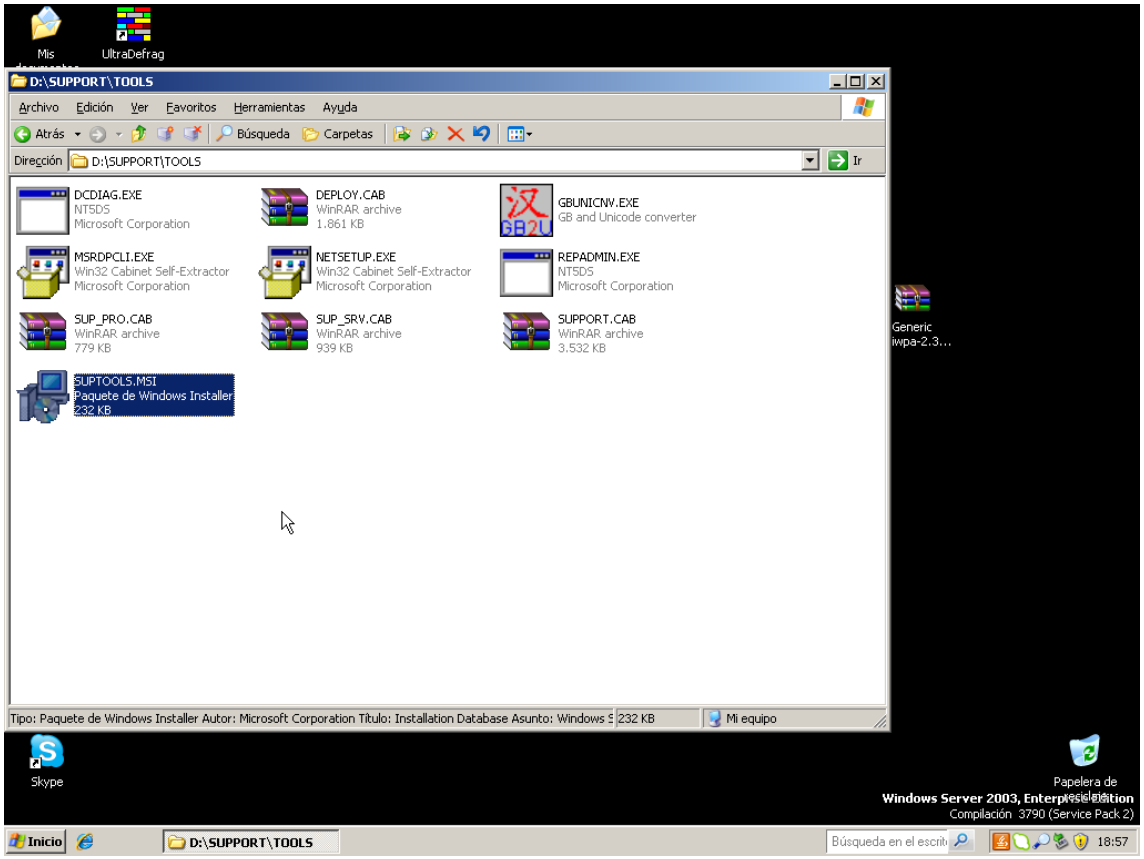
D:\SUPPORT\TOOLS
Archivo Edición Ver Favoritos Herramientas Ayuda
Atrás Búsqueda Carpetas
Dirección D:\SUPPORT\TOOLS
Ir
DCDIAG.EXE
NTSDS
Microsoft Corporation
DEPLOY.CAB
WinRAR archive
1.861 KB
GBUNICNV.EXE
GB and Unicode converter
MSRDPCLI.EXE
Win32 Cabinet Self-Extractor
Microsoft Corporation
NETSETUP.EXE
Win32 Cabinet Self-Extractor
Microsoft Corporation
REPADMIN.EXE
NTSDS
Microsoft Corporation
SUP_PRO.CAB
WinRAR archive
779 KB
SUP_SRV.CAB
WinRAR archive
939 KB
SUPPORT.CAB
WinRAR archive
3.532 KB
SUPTOOLS.MSI
Paquete de Windows Installer
232 KB
Tipo: Paquete de Windows Installer Autor: Microsoft Corporation Título: Installation Database Asunto: Windows S
232 KB
Mi equipo
Skype
Papelera de reciclaje
Windows Server 2003, Enterprise Edition
Compilación 3790 (Service Pack 2)
Inicio
D:\SUPPORT\TOOLS
18:57

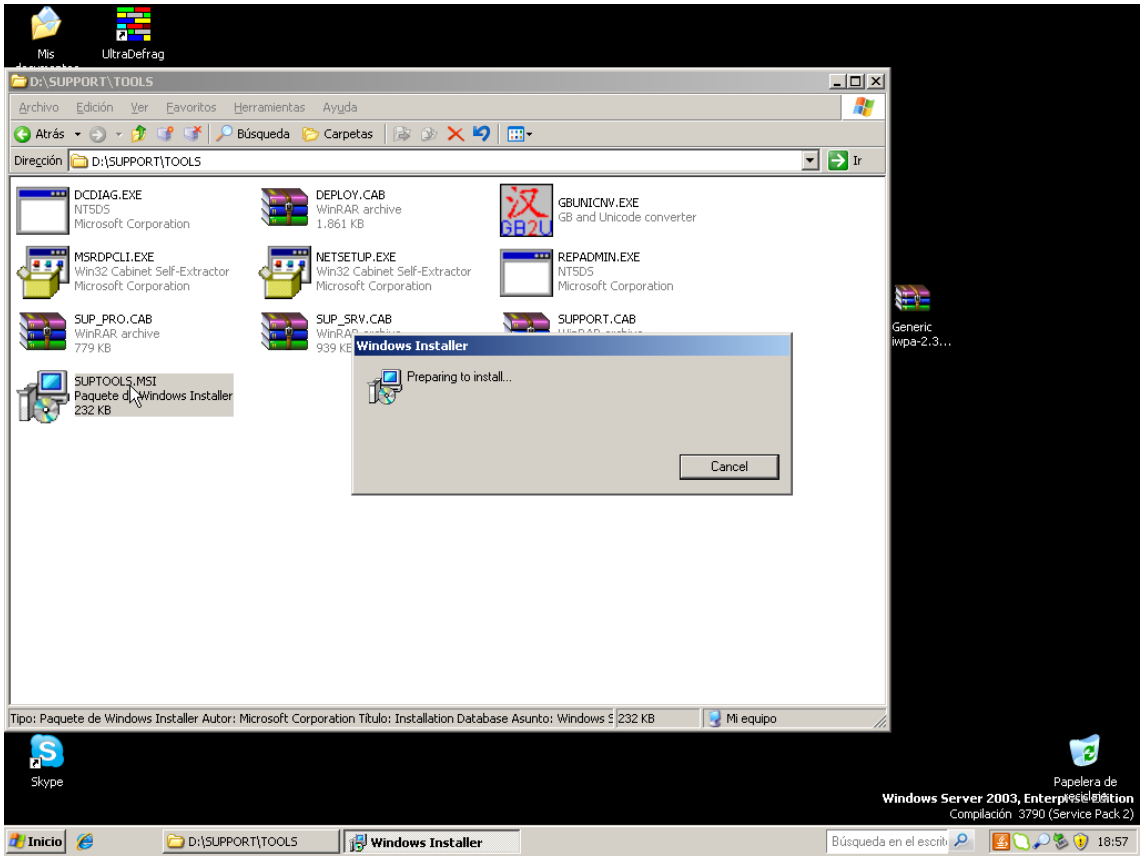
D:\SUPPORT\TOOLS
Archivo Edición Ver Favoritos Herramientas Ayuda
Atrás Búsqueda Carpetas
Dirección D:\SUPPORT\TOOLS
DCDIAG.EXE
NTSDS
Microsoft Corporation
DEPLOY.CAB
WinRAR archive
1.861 KB
GBUNICNV.EXE
GB and Unicode converter
MSRDPCLI.EXE
Win32 Cabinet Self-Extractor
Microsoft Corporation
NETSETUP.EXE
Win32 Cabinet Self-Extractor
Microsoft Corporation
REPADMIN.EXE
NTSDS
Microsoft Corporation
SUP_PRO.CAB
WinRAR archive
779 KB
SUP_SRV.CAB
SUPPORT.CAB
SUPTOOLS.MSI
Paquete de Windows Installer
232 KB
Windows Installer
Preparing to install...
Cancel
Tipo: Paquete de Windows Installer Autor: Microsoft Corporation Título: Installation Database Asunto: Windows S
232 KB
Mi equipo
Skype
Papelera de reciclaje
Windows Server 2003, Enterprise Edition
Compilación 3790 (Service Pack 2)
Inicio
D:\SUPPORT\TOOLS
Windows Installer
18:57

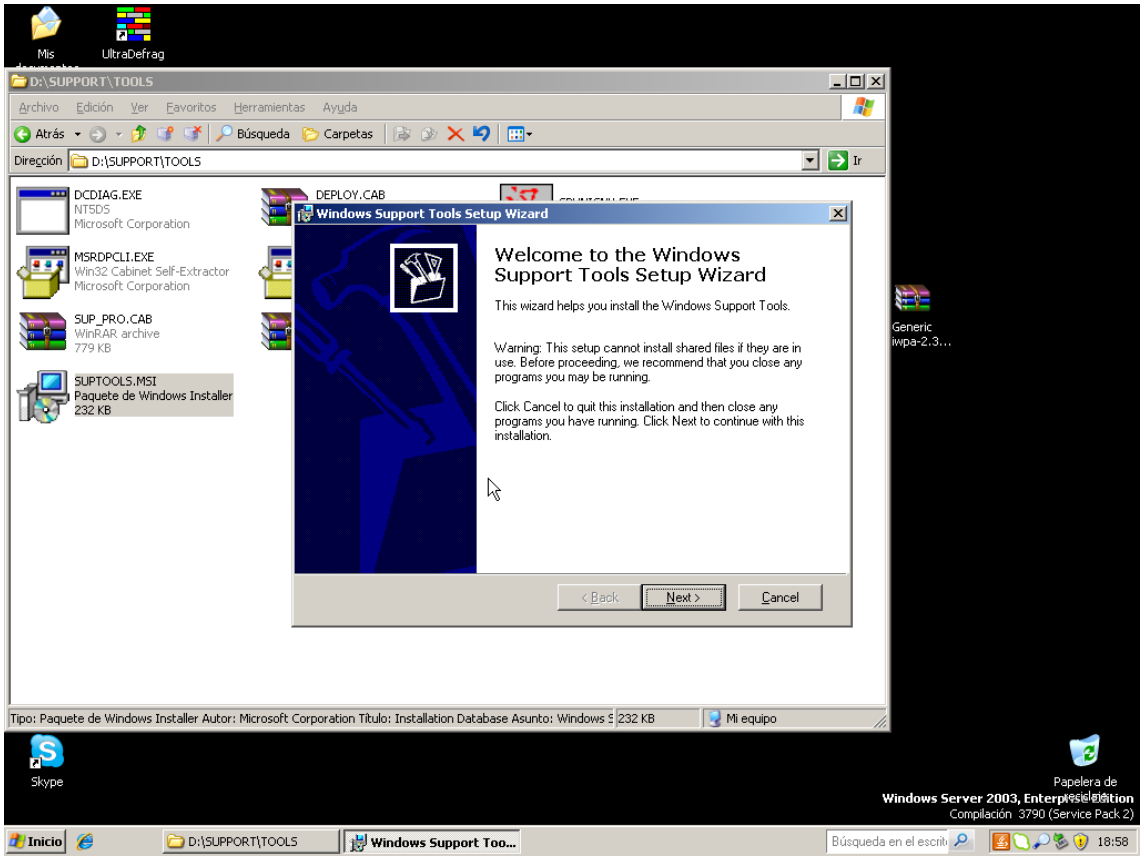
D:\SUPPORT\TOOLS
Archivo Edición Ver Favoritos Herramientas Ayuda
Atrás Búsqueda Carpetas
Dirección D:\SUPPORT\TOOLS
DCDIAG.EXE
NTSDS
Microsoft Corporation
DEPLOY.CAB
MSRDPCLI.EXE
Win32 Cabinet Self-Extractor
Microsoft Corporation
SUP_PRO.CAB
WinRAR archive
779 KB
SUPTOOLS.MSI
Paquete de Windows Installer
232 KB
Windows Support Tools Setup Wizard
Welcome to the Windows Support Tools Setup Wizard
This wizard helps you install the Windows Support Tools.
Warning: This setup cannot install shared files if they are in use. Before proceeding, we recommend that you close any programs you may be running.
Click Cancel to quit this installation and then close any programs you have running. Click Next to continue with this installation.
< Back
Next >
Cancel
Tipo: Paquete de Windows Installer Autor: Microsoft Corporation Título: Installation Database Asunto: Windows S
232 KB
Mi equipo
Skype
Papelera de reciclaje
Windows Server 2003, Enterprise Edition
Compilación 3790 (Service Pack 2)
Inicio
D:\SUPPORT\TOOLS
Windows Support Too...
18:58

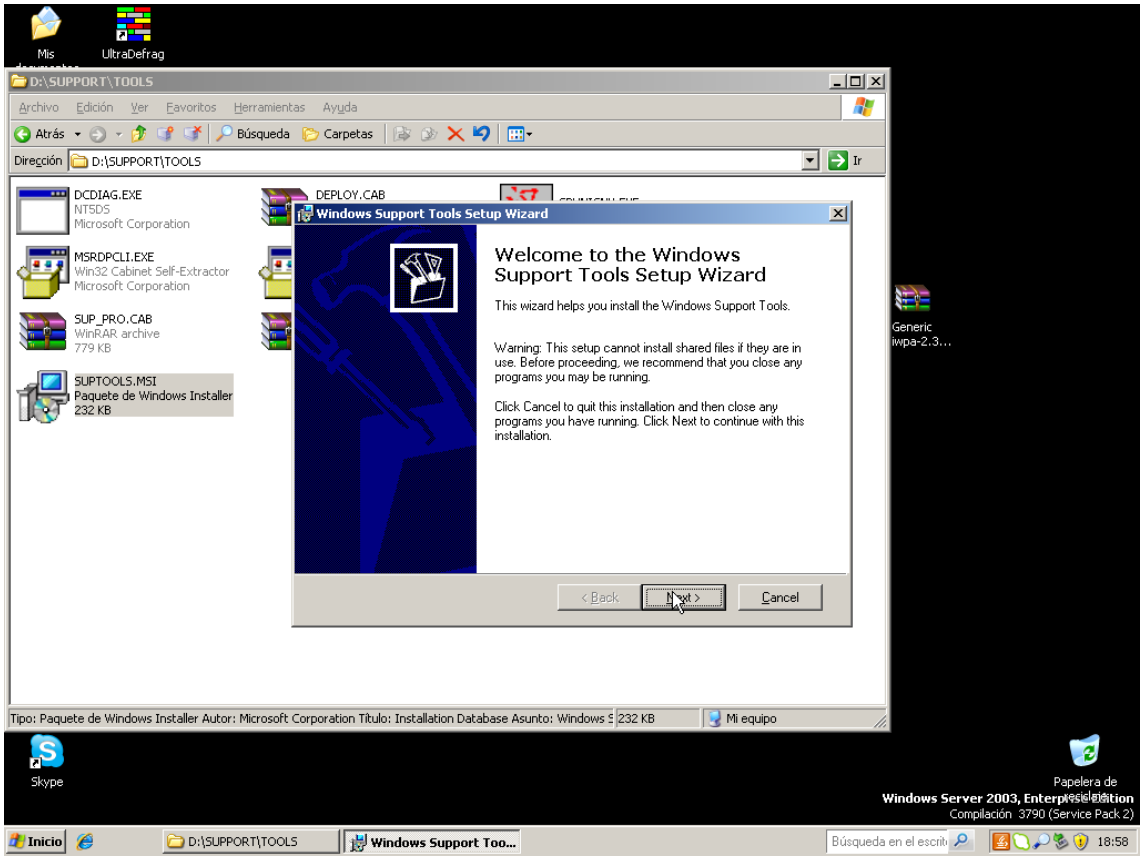
D:\SUPPORT\TOOLS
Archivo Edición Ver Favoritos Herramientas Ayuda
Atrás Búsqueda Carpetas
Dirección D:\SUPPORT\TOOLS
DCDIAG.EXE
NT5DS
Microsoft Corporation
MSRDPCLI.EXE
Win32 Cabinet Self-Extractor
Microsoft Corporation
SUP_PRO.CAB
WinRAR archive
779 KB
SUPTOOLS.MSI
Paquete de Windows Installer
232 KB
DEPLOY.CAB
Windows Support Tools Setup Wizard
Welcome to the Windows Support Tools Setup Wizard
This wizard helps you install the Windows Support Tools.
Warning: This setup cannot install shared files if they are in use. Before proceeding, we recommend that you close any programs you may be running.
Click Cancel to quit this installation and then close any programs you have running. Click Next to continue with this installation.
< Back
Next >
Cancel
Tipo: Paquete de Windows Installer Autor: Microsoft Corporation Título: Installation Database Asunto: Windows S
232 KB
Mi equipo
Skype
Papelera de reciclaje
Windows Server 2003, Enterprise Edition
Compilación 3790 (Service Pack 2)
Inicio
D:\SUPPORT\TOOLS
Windows Support Too...
18:58

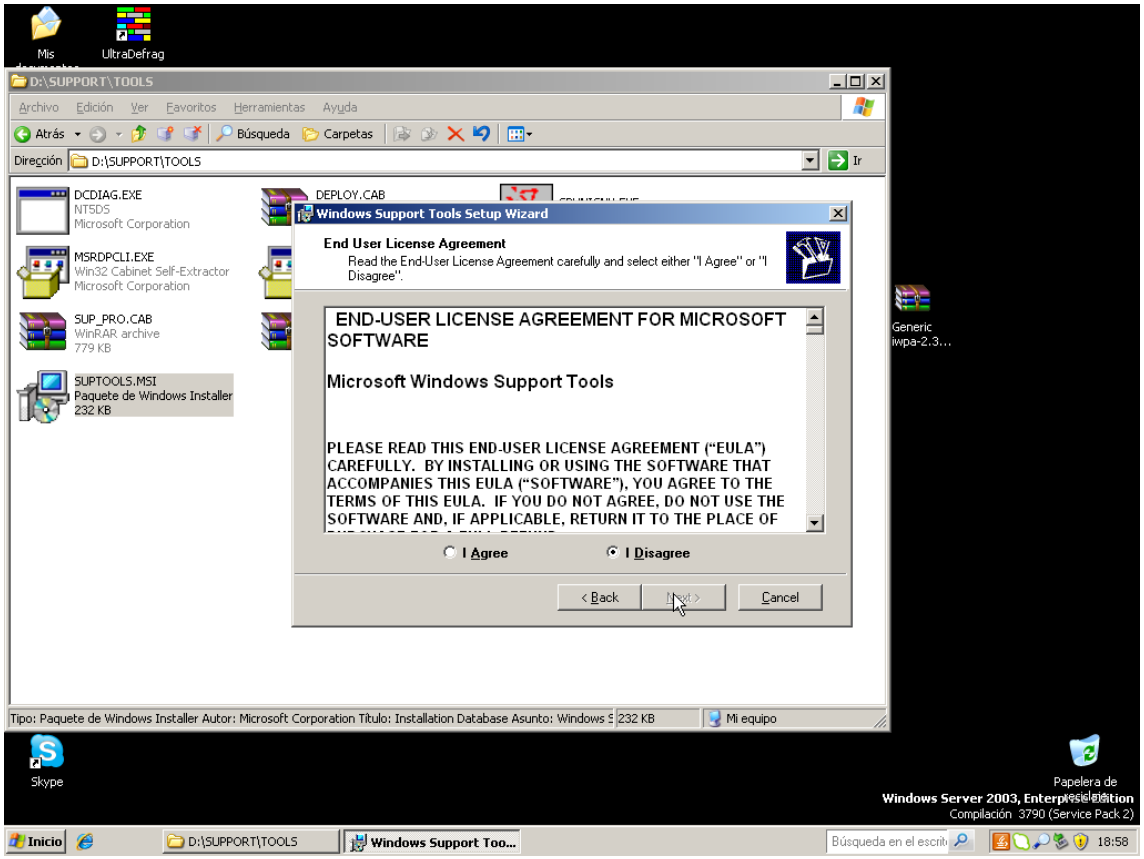
D:\SUPPORT\TOOLS
Archivo Edición Ver Favoritos Herramientas Ayuda
Atrás Búsqueda Carpetas
Dirección D:\SUPPORT\TOOLS
DCDIAG.EXE
NT5DS
Microsoft Corporation
MSRDPCLI.EXE
Win32 Cabinet Self-Extractor
Microsoft Corporation
SUP_PRO.CAB
WinRAR archive
779 KB
SUPTOOLS.MSI
Paquete de Windows Installer
232 KB
DEPLOY.CAB
Windows Support Tools Setup Wizard
End User License Agreement
Read the End-User License Agreement carefully and select either "I Agree" or "I Disagree".
END-USER LICENSE AGREEMENT FOR MICROSOFT SOFTWARE
Microsoft Windows Support Tools
PLEASE READ THIS END-USER LICENSE AGREEMENT ("EULA") CAREFULLY. BY INSTALLING OR USING THE SOFTWARE THAT ACCOMPANIES THIS EULA ("SOFTWARE"), YOU AGREE TO THE TERMS OF THIS EULA. IF YOU DO NOT AGREE, DO NOT USE THE SOFTWARE AND, IF APPLICABLE, RETURN IT TO THE PLACE OF
I Agree
I Disagree
< Back
Next >
Cancel
Tipo: Paquete de Windows Installer Autor: Microsoft Corporation Título: Installation Database Asunto: Windows S
232 KB
Mi equipo
Skype
Papelera de reciclaje
Windows Server 2003, Enterprise Edition
Compilación 3790 (Service Pack 2)
Inicio
D:\SUPPORT\TOOLS
Windows Support Too...
18:58

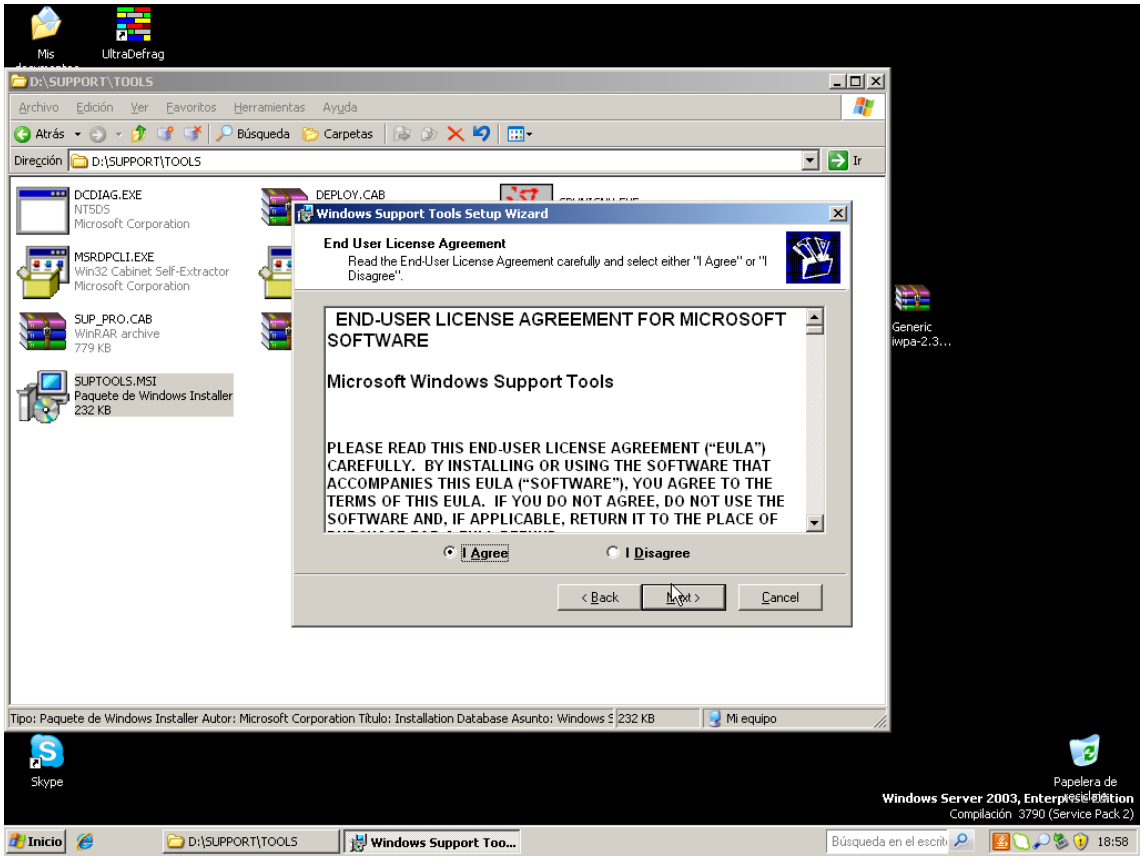
D:\SUPPORT\TOOLS
Archivo Edición Ver Favoritos Herramientas Ayuda
Atrás Búsqueda Carpetas
Dirección D:\SUPPORT\TOOLS
DCDIAG.EXE
NTSDS
Microsoft Corporation
MSRDPCLI.EXE
Win32 Cabinet Self-Extractor
Microsoft Corporation
SUP_PRO.CAB
WinRAR archive
779 KB
SUPTOOLS.MSI
Paquete de Windows Installer
232 KB
DEPLOY.CAB
Windows Support Tools Setup Wizard
End User License Agreement
Read the End-User License Agreement carefully and select either "I Agree" or "I Disagree".
END-USER LICENSE AGREEMENT FOR MICROSOFT SOFTWARE
Microsoft Windows Support Tools
PLEASE READ THIS END-USER LICENSE AGREEMENT ("EULA") CAREFULLY. BY INSTALLING OR USING THE SOFTWARE THAT ACCOMPANIES THIS EULA ("SOFTWARE"), YOU AGREE TO THE TERMS OF THIS EULA. IF YOU DO NOT AGREE, DO NOT USE THE SOFTWARE AND, IF APPLICABLE, RETURN IT TO THE PLACE OF
I Agree
I Disagree
< Back
Next >
Cancel
Tipo: Paquete de Windows Installer Autor: Microsoft Corporation Título: Installation Database Asunto: Windows S
232 KB
Mi equipo
Skype
Papelera de reciclaje
Windows Server 2003, Enterprise Edition
Compilación 3790 (Service Pack 2)
Inicio
D:\SUPPORT\TOOLS
Windows Support Too...
18:58

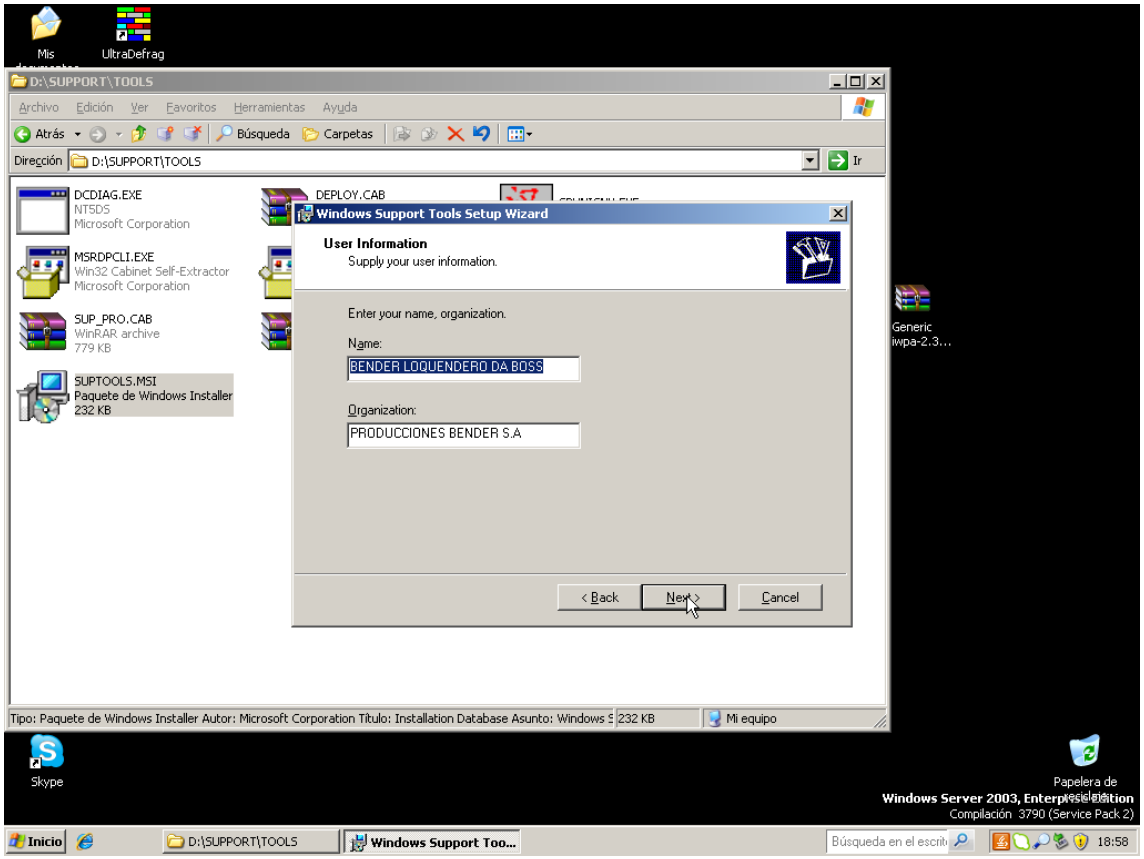
D:\SUPPORT\TOOLS
Archivo Edición Ver Favoritos Herramientas Ayuda
Atrás Búsqueda Carpetas
Dirección D:\SUPPORT\TOOLS
DCDIAG.EXE
NTSDS
Microsoft Corporation
MSRDPCLI.EXE
Win32 Cabinet Self-Extractor
Microsoft Corporation
SUP_PRO.CAB
WinRAR archive
779 KB
SUPTOOLS.MSI
Paquete de Windows Installer
232 KB
DEPLOY.CAB
Windows Support Tools Setup Wizard
User Information
Supply your user information.
Enter your name, organization.
Name:
BENDER LOQUENDERO DA BOSS
Organization:
PRODUCCIONES BENDER S.A
< Back
Next >
Cancel
Tipo: Paquete de Windows Installer Autor: Microsoft Corporation Título: Installation Database Asunto: Windows S
232 KB
Mi equipo
Skype
Papelera de reciclaje
Windows Server 2003, Enterprise Edition
Compilación 3790 (Service Pack 2)
Inicio
D:\SUPPORT\TOOLS
Windows Support Too...
18:58

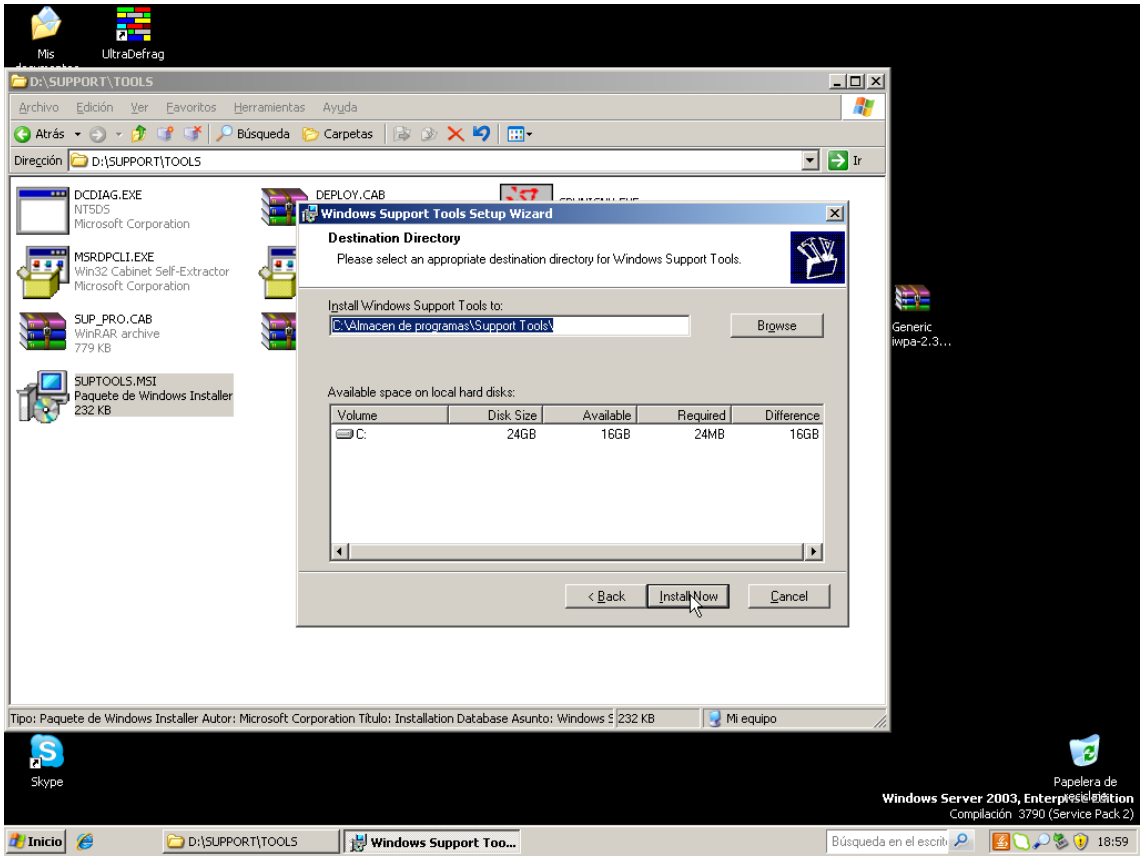
D:\SUPPORT\TOOLS
Archivo Edición Ver Favoritos Herramientas Ayuda
Atrás Búsqueda Carpetas
Dirección D:\SUPPORT\TOOLS
DCDIAG.EXE
NTSDS
Microsoft Corporation
MSRDPCLI.EXE
Win32 Cabinet Self-Extractor
Microsoft Corporation
SUP_PRO.CAB
WinRAR archive
779 KB
SUPTOOLS.MSI
Paquete de Windows Installer
232 KB
DEPLOY.CAB
Windows Support Tools Setup Wizard
Destination Directory
Please select an appropriate destination directory for Windows Support Tools.
Install Windows Support Tools to:
C:\Almacen de programas\Support Tools\
Browse
Available space on local hard disks:
Volume Disk Size Available Required Difference
C: 24GB 16GB 24MB 16GB
< Back
Install Now
Cancel
Tipo: Paquete de Windows Installer Autor: Microsoft Corporation Título: Installation Database Asunto: Windows S 232 KB
Mi equipo
Skype
Papelera de reciclaje
Windows Server 2003, Enterprise Edition
Compilación 3790 (Service Pack 2)
Inicio
D:\SUPPORT\TOOLS
Windows Support Too...
18:59

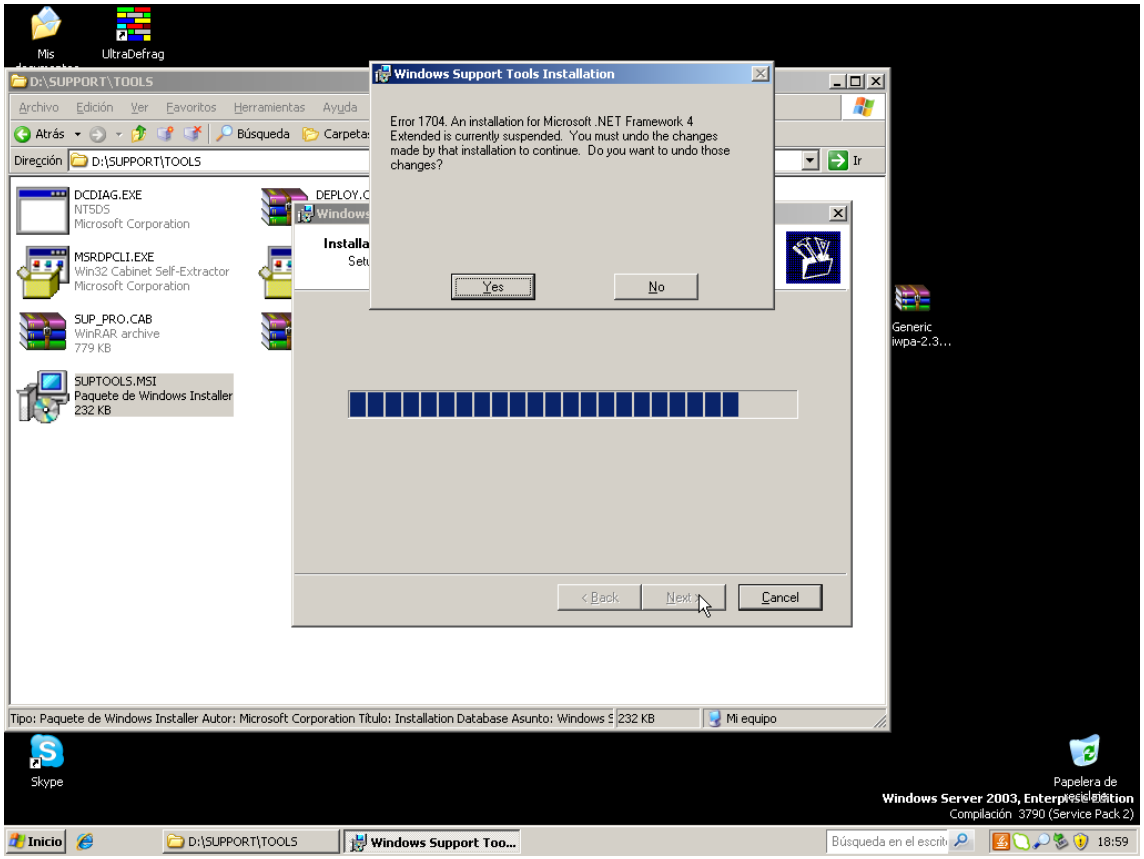
Windows Support Tools Installation
Error 1704. An installation for Microsoft .NET Framework 4 Extended is currently suspended. You must undo the changes made by that installation to continue. Do you want to undo those changes?
Yes
No
< Back
Next >
Cancel
D:\SUPPORT\TOOLS
DCDIAG.EXE
MSRDPCLI.EXE
SUP_PRO.CAB
SUPTOOLS.MSI
Windows Server 2003, Enterprise Edition
Compilación 3790 (Service Pack 2)

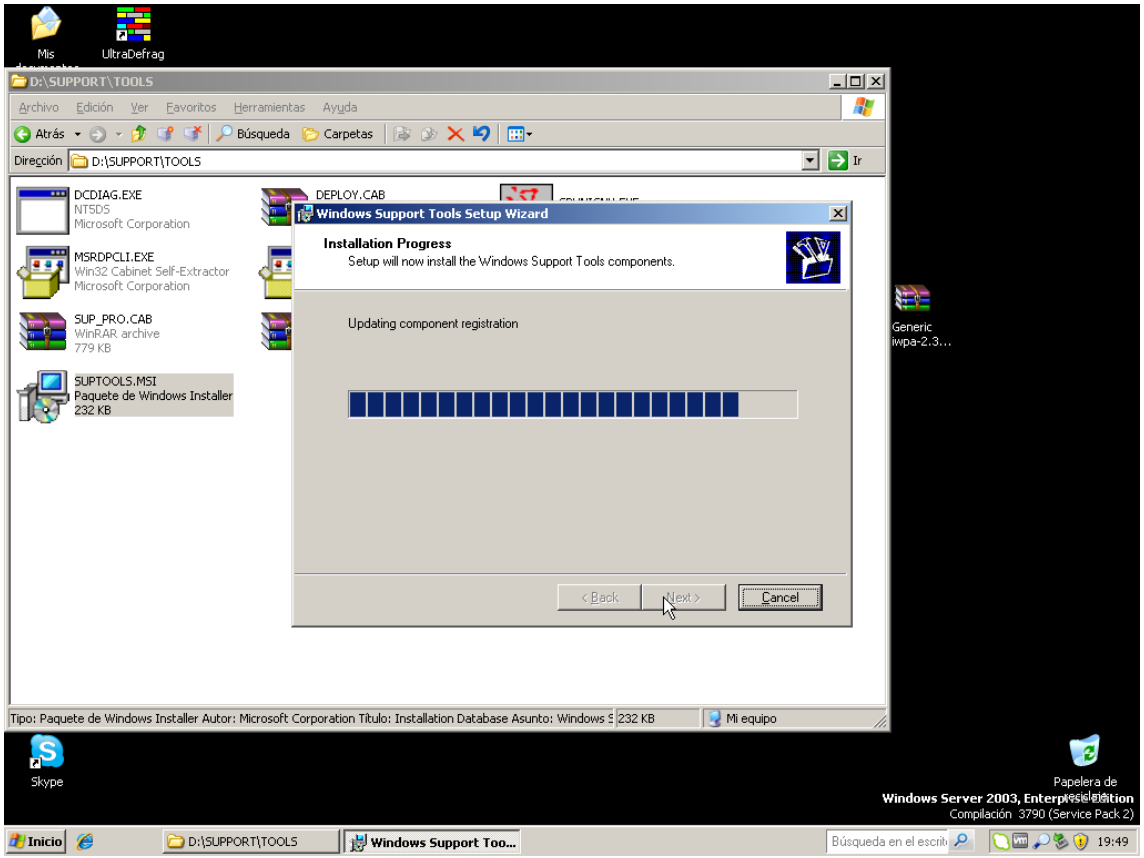
D:\SUPPORT\TOOLS
Archivo Edición Ver Favoritos Herramientas Ayuda
Atrás Búsqueda Carpetas
Dirección D:\SUPPORT\TOOLS
DCDIAG.EXE
NTSDS
Microsoft Corporation
MSRDPCLI.EXE
Win32 Cabinet Self-Extractor
Microsoft Corporation
SUP_PRO.CAB
WinRAR archive
779 KB
SUPTOOLS.MSI
Paquete de Windows Installer
232 KB
DEPLOY.CAB
Windows Support Tools Setup Wizard
Installation Progress
Setup will now install the Windows Support Tools components.
Updating component registration
< Back
Next >
Cancel
Tipo: Paquete de Windows Installer Autor: Microsoft Corporation Título: Installation Database Asunto: Windows S
232 KB
Mi equipo
Skype
Papelera de reciclaje
Windows Server 2003, Enterprise Edition
Compilación 3790 (Service Pack 2)
Inicio
D:\SUPPORT\TOOLS
Windows Support Too...
19:49

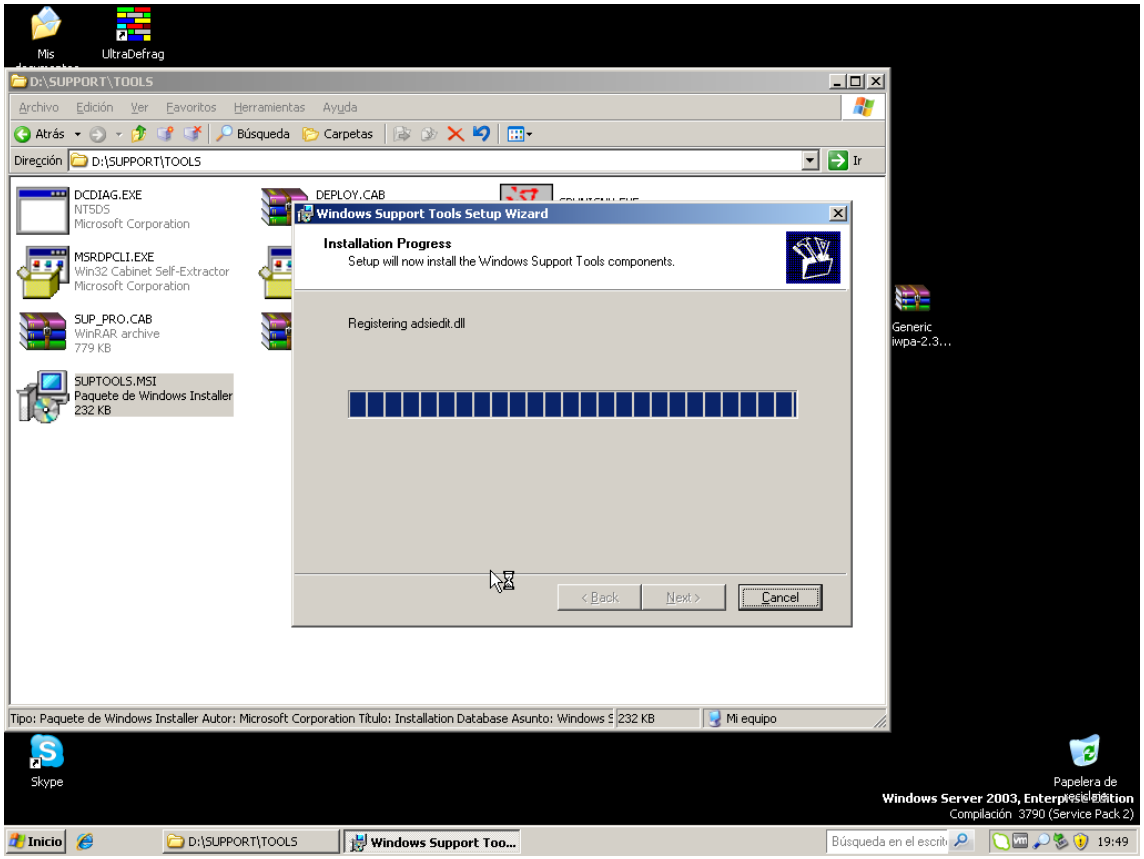
D:\SUPPORT\TOOLS
Archivo Edición Ver Favoritos Herramientas Ayuda
Atrás Búsqueda Carpetas
Dirección D:\SUPPORT\TOOLS
DCDIAG.EXE
NTSDS
Microsoft Corporation
MSRDPCLI.EXE
Win32 Cabinet Self-Extractor
Microsoft Corporation
SUP_PRO.CAB
WinRAR archive
779 KB
SUPTOOLS.MSI
Paquete de Windows Installer
232 KB
DEPLOY.CAB
Windows Support Tools Setup Wizard
Installation Progress
Setup will now install the Windows Support Tools components.
Registering adsiedit.dll
< Back
Next >
Cancel
Tipo: Paquete de Windows Installer Autor: Microsoft Corporation Título: Installation Database Asunto: Windows S
232 KB
Mi equipo
Skype
Papelera de reciclaje
Windows Server 2003, Enterprise Edition
Compilación 3790 (Service Pack 2)
Inicio
D:\SUPPORT\TOOLS
Windows Support Too...
19:49

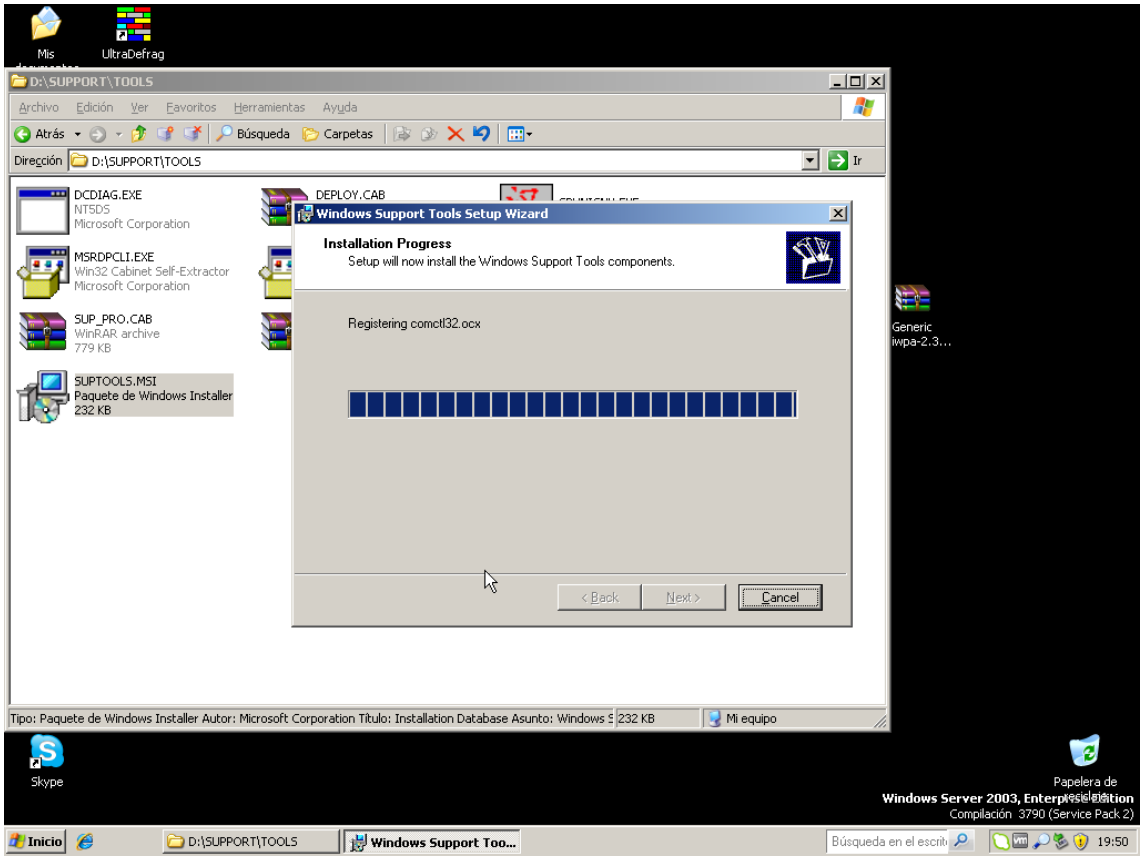
D:\SUPPORT\TOOLS
Archivo Edición Ver Favoritos Herramientas Ayuda
Atrás Búsqueda Carpetas
Dirección D:\SUPPORT\TOOLS
DCDIAG.EXE
NTSDS
Microsoft Corporation
MSRDPCLI.EXE
Win32 Cabinet Self-Extractor
Microsoft Corporation
SUP_PRO.CAB
WinRAR archive
779 KB
SUPTOOLS.MSI
Paquete de Windows Installer
232 KB
DEPLOY.CAB
Windows Support Tools Setup Wizard
Installation Progress
Setup will now install the Windows Support Tools components.
Registering comctl32.ocx
< Back
Next >
Cancel
Tipo: Paquete de Windows Installer Autor: Microsoft Corporation Título: Installation Database Asunto: Windows S
232 KB
Mi equipo
Skype
Papelera de reciclaje
Windows Server 2003, Enterprise Edition
Compilación 3790 (Service Pack 2)
Inicio
D:\SUPPORT\TOOLS
Windows Support Too...
19:50

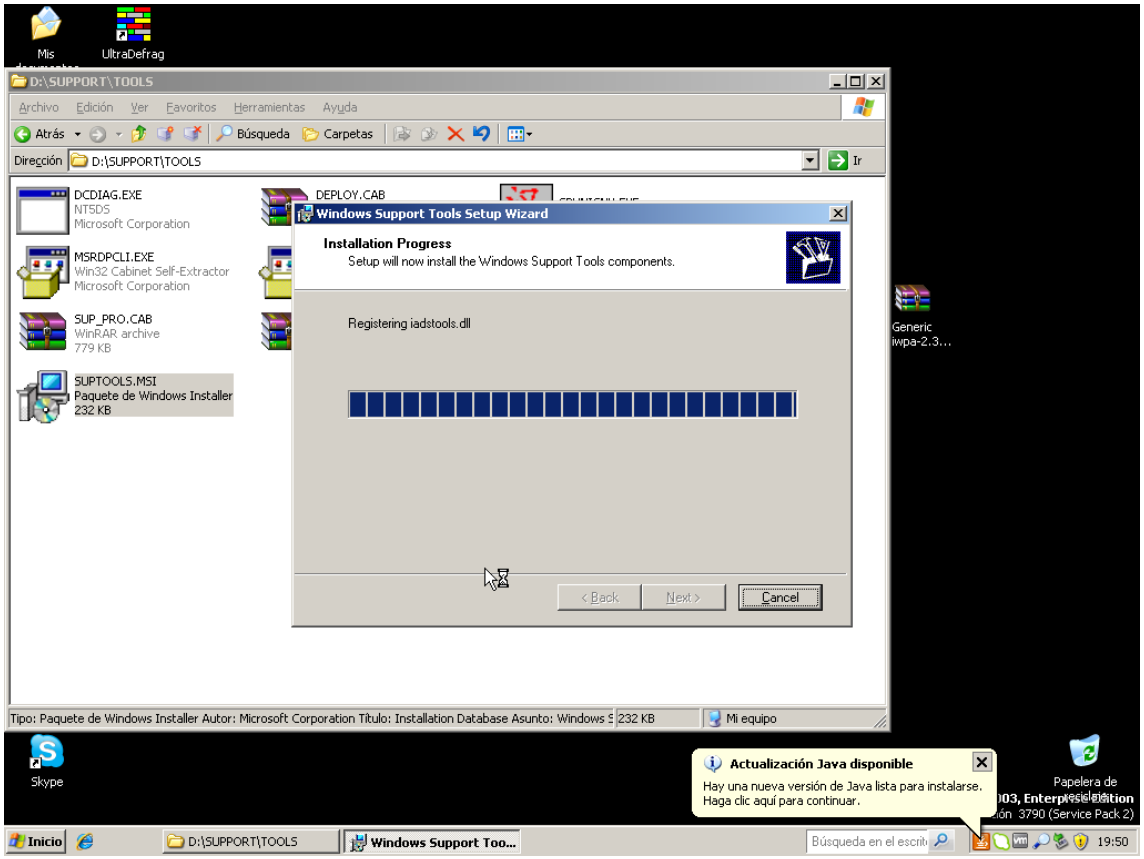
D:\SUPPORT\TOOLS
Archivo Edición Ver Favoritos Herramientas Ayuda
Atrás Búsqueda Carpetas
Dirección D:\SUPPORT\TOOLS
DCDIAG.EXE
NTSDS
Microsoft Corporation
MSRDPCLI.EXE
Win32 Cabinet Self-Extractor
Microsoft Corporation
SUP_PRO.CAB
WinRAR archive
779 KB
SUPTOOLS.MSI
Paquete de Windows Installer
232 KB
DEPLOY.CAB
Windows Support Tools Setup Wizard
Installation Progress
Setup will now install the Windows Support Tools components.
Registering iadstools.dll
< Back
Next >
Cancel
Tipo: Paquete de Windows Installer Autor: Microsoft Corporation Título: Installation Database Asunto: Windows S
232 KB
Mi equipo
Skype
Actualización Java disponible
Hay una nueva versión de Java lista para instalarse.
Haga clic aquí para continuar.
Papelera de reciclaje
Inicio
D:\SUPPORT\TOOLS
Windows Support Too...
19:50

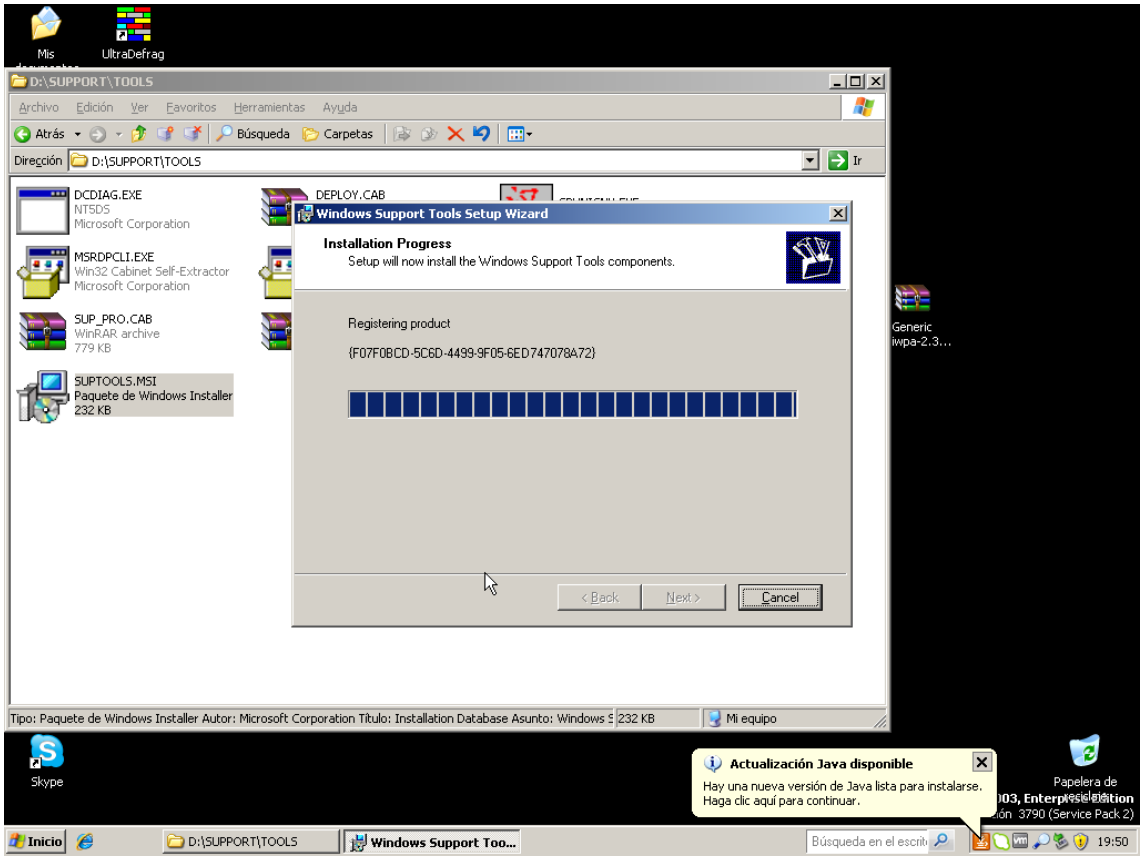
D:\SUPPORT\TOOLS
Archivo Edición Ver Favoritos Herramientas Ayuda
Atrás Búsqueda Carpetas
Dirección D:\SUPPORT\TOOLS
DCDIAG.EXE
NT5DS
Microsoft Corporation
MSRDPCLI.EXE
Win32 Cabinet Self-Extractor
Microsoft Corporation
SUP_PRO.CAB
WinRAR archive
779 KB
SUPTOOLS.MSI
Paquete de Windows Installer
232 KB
DEPLOY.CAB
Windows Support Tools Setup Wizard
Installation Progress
Setup will now install the Windows Support Tools components.
Registering product
{F07F0BCD-5C6D-4499-9F05-6ED747078A72}
< Back
Next >
Cancel
Tipo: Paquete de Windows Installer Autor: Microsoft Corporation Título: Installation Database Asunto: Windows S
232 KB
Mi equipo
Actualización Java disponible
Hay una nueva versión de Java lista para instalarse.
Haga clic aquí para continuar.
Inicio
D:\SUPPORT\TOOLS
Windows Support Too...
19:50

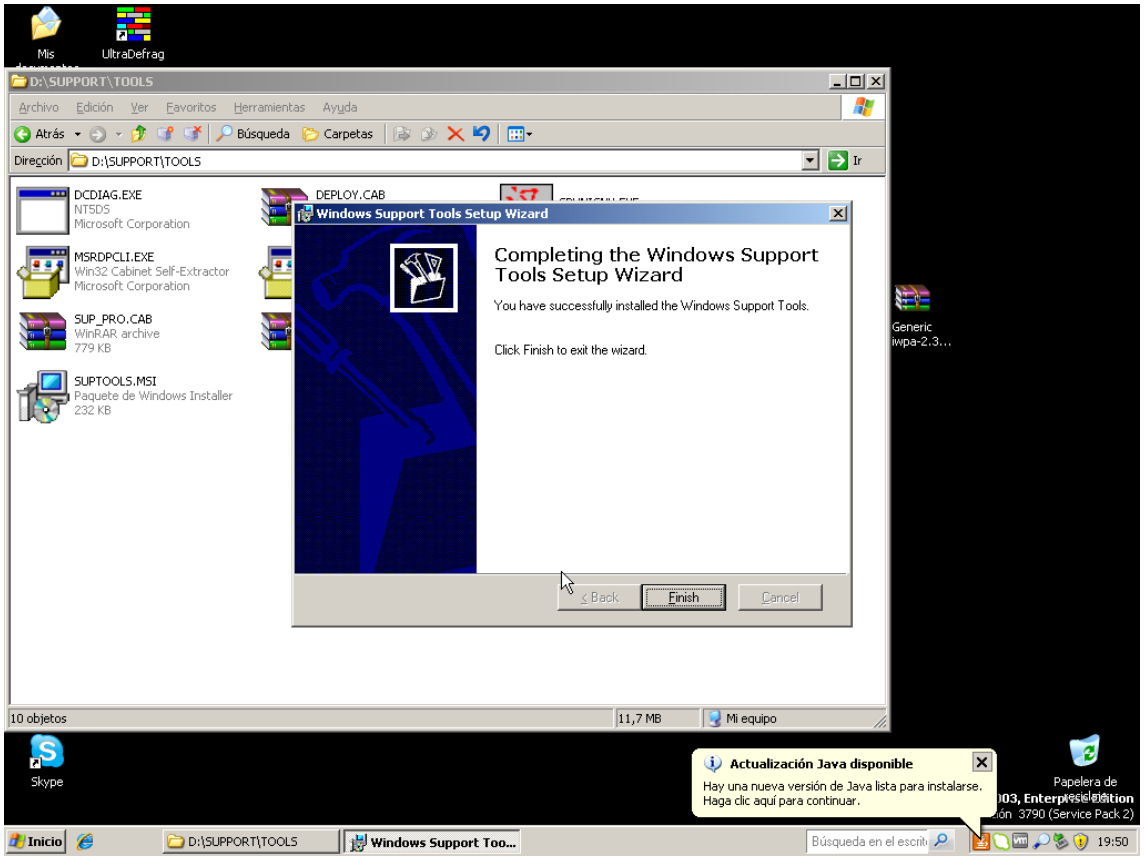
D:\SUPPORT\TOOLS
Archivo Edición Ver Favoritos Herramientas Ayuda
Atrás Búsqueda Carpetas
Dirección D:\SUPPORT\TOOLS
DCDIAG.EXE
NT5DS
Microsoft Corporation
MSRDPCLI.EXE
Win32 Cabinet Self-Extractor
Microsoft Corporation
SUP_PRO.CAB
WinRAR archive
779 KB
SUPTOOLS.MSI
Paquete de Windows Installer
232 KB
DEPLOY.CAB
Windows Support Tools Setup Wizard
Completing the Windows Support Tools Setup Wizard
You have successfully installed the Windows Support Tools.
Click Finish to exit the wizard.
< Back
Finish
Cancel
10 objetos
11,7 MB
Mi equipo
Actualización Java disponible
Hay una nueva versión de Java lista para instalarse.
Haga clic aquí para continuar.
Inicio
D:\SUPPORT\TOOLS
Windows Support Too...
19:50

Dcdiag

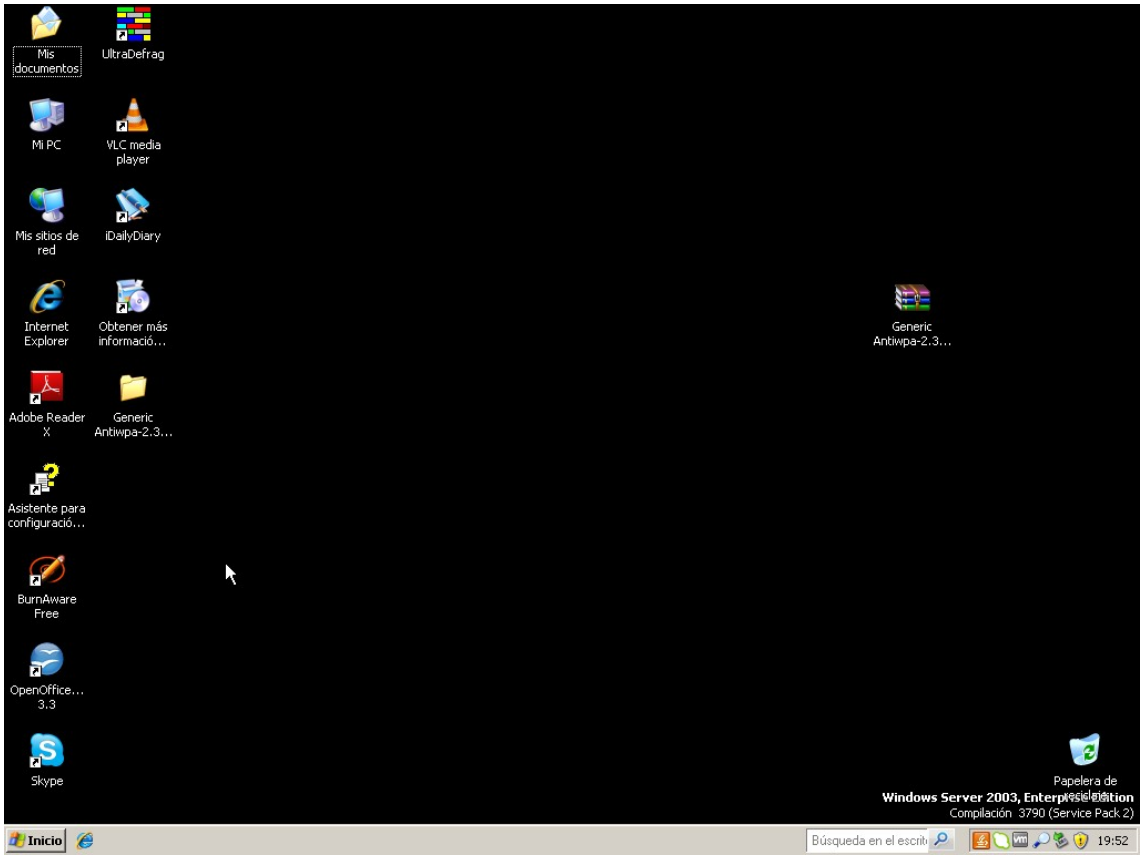
Mis documentos
UltraDefrag
Mi PC
VLC media player
Mis sitios de red
iDailyDiary
Internet Explorer
Obtener más informació...
Generic Antiwpa-2.3...
Adobe Reader X
Generic Antiwpa-2.3...
Asistente para configuració...
BurnAware Free
OpenOffice... 3.3
Skype
Papelera de reciclaje
Windows Server 2003, Enterprise Edition
Compilación 3790 (Service Pack 2)
Inicio
Búsqueda en el escrit
19:52

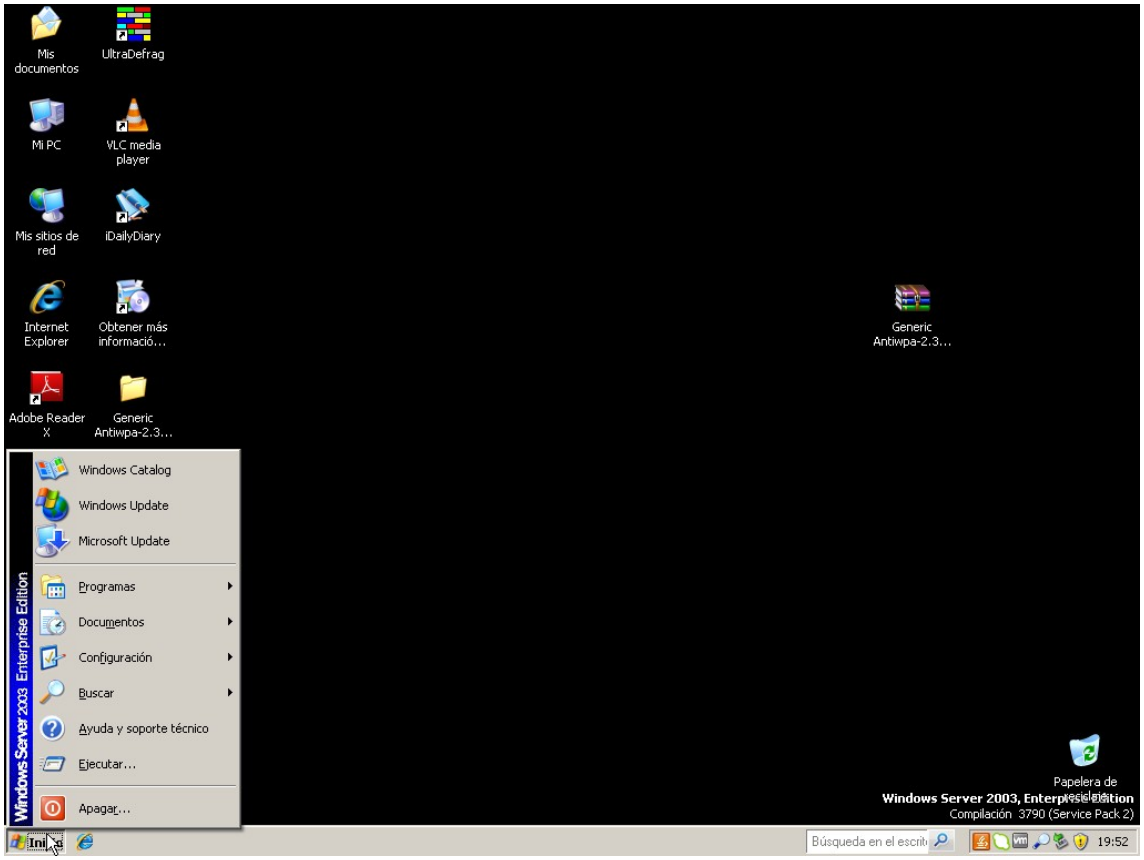
Mis documentos
UltraDefrag
Mi PC
VLC media player
Mis sitios de red
iDailyDiary
Internet Explorer
Obtener más informació...
Adobe Reader X
Generic Antiwpa-2.3...
Generic Antiwpa-2.3...
Windows Catalog
Windows Update
Microsoft Update
Programas
Documentos
Configuración
Buscar
Ayuda y soporte técnico
Ejecutar...
Apagar...
Windows Server 2003 Enterprise Edition
Papelera de reciclaje
Windows Server 2003, Enterprise Edition
Compilación 3790 (Service Pack 2)
Búsqueda en el escrit
19:52

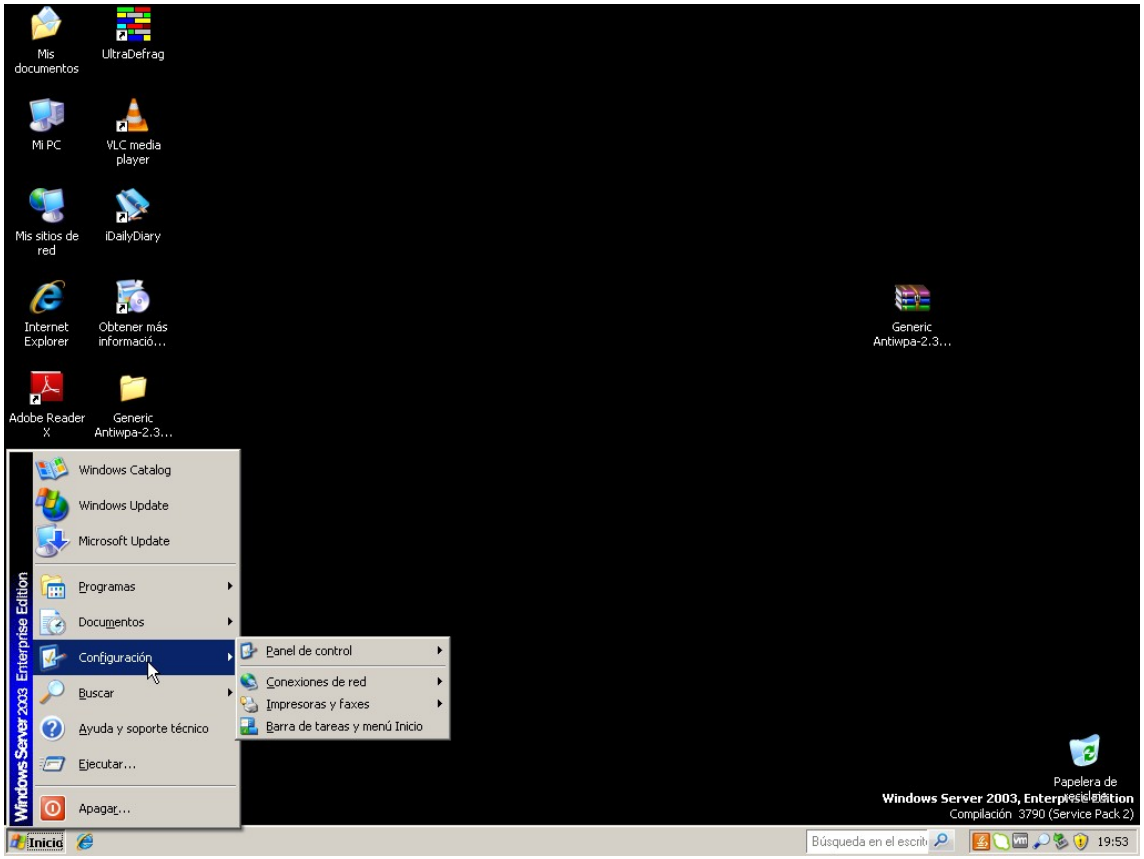
Mis documentos
UltraDefrag
Mi PC
VLC media player
Mis sitios de red
iDailyDiary
Internet Explorer
Obtener más informació...
Adobe Reader X
Generic Antiwpa-2.3...
Generic Antiwpa-2.3...
Windows Catalog
Windows Update
Microsoft Update
Programas
Documentos
Configuración
Buscar
Ayuda y soporte técnico
Ejecutar...
Apagar...
Panel de control
Conexiones de red
Impresoras y faxes
Barra de tareas y menú Inicio
Windows Server 2003 Enterprise Edition
Papelera de reciclaje
Windows Server 2003, Enterprise Edition
Compilación 3790 (Service Pack 2)
Búsqueda en el escrit
19:53

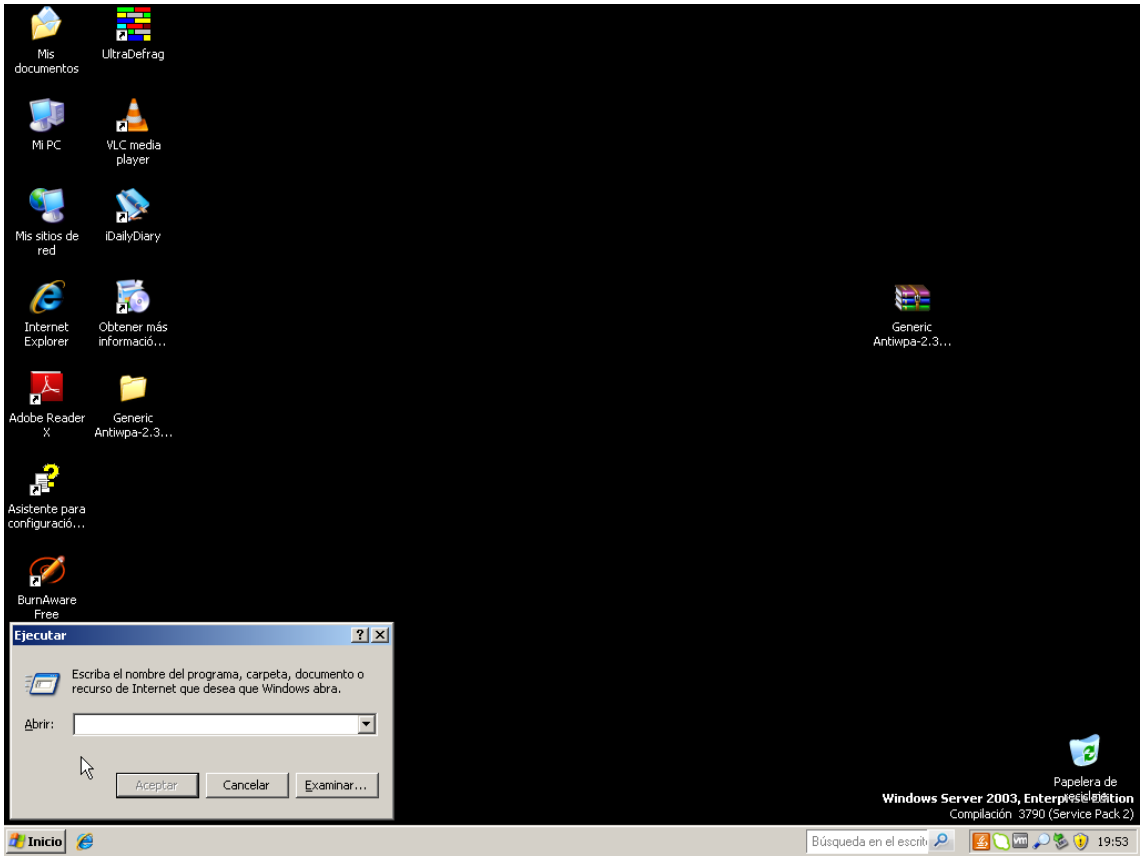
Mis documentos
UltraDefrag
Mi PC
VLC media player
Mis sitios de red
iDailyDiary
Internet Explorer
Obtener más informació...
Adobe Reader X
Generic Antiwpa-2.3...
Asistente para configuració...
BurnAware Free
Generic Antiwpa-2.3...
Ejecutar
Escriba el nombre del programa, carpeta, documento o recurso de Internet que desea que Windows abra.
Abrir:
Aceptar
Cancelar
Examinar...
Papelera de reciclaje
Windows Server 2003, Enterprise Edition
Compilación 3790 (Service Pack 2)
Inicio
Búsqueda en el escrit
19:53

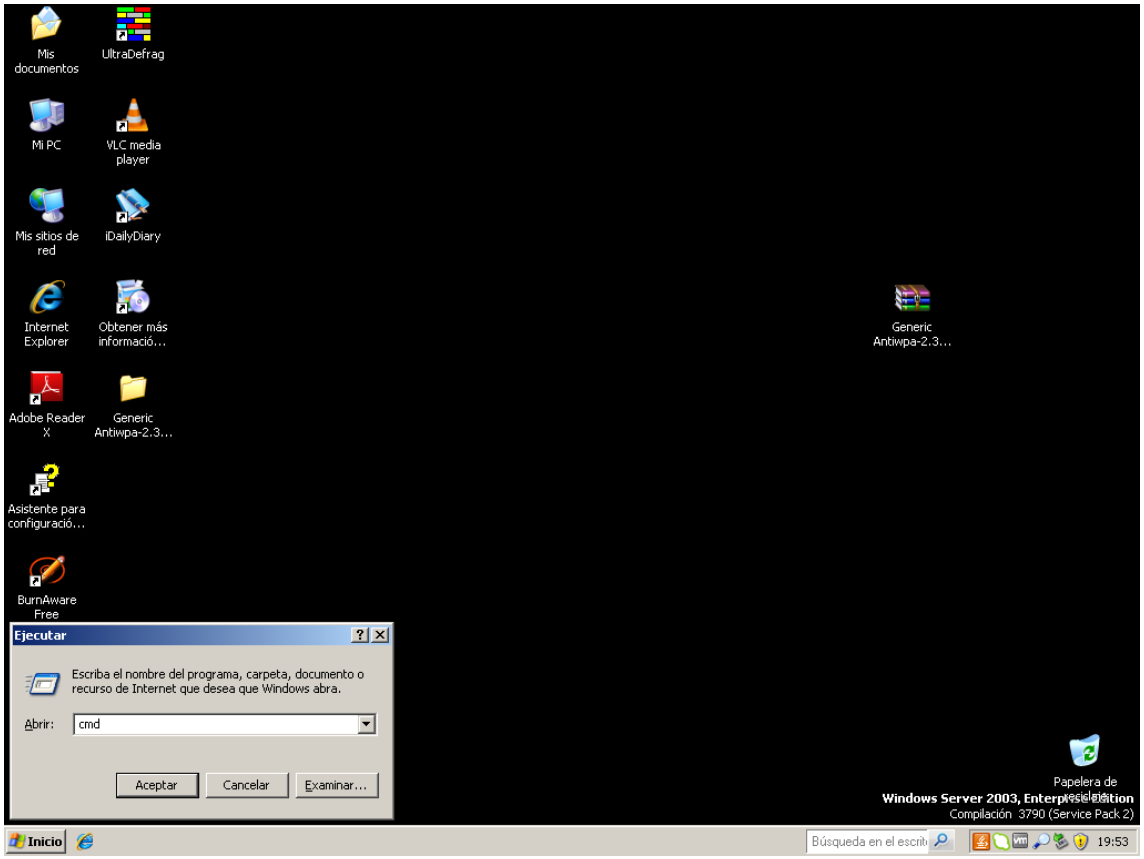
Mis documentos
UltraDefrag
Mi PC
VLC media player
Mis sitios de red
iDailyDiary
Internet Explorer
Obtener más informació...
Adobe Reader X
Generic Antiwpa-2.3...
Asistente para configuració...
BurnAware Free
Generic Antiwpa-2.3...
Ejecutar
Escriba el nombre del programa, carpeta, documento o recurso de Internet que desea que Windows abra.
Abrir:
cmd
Aceptar
Cancelar
Examinar...
Papelera de reciclaje
Windows Server 2003, Enterprise Edition
Compilación 3790 (Service Pack 2)
Inicio
Búsqueda en el escrit
19:53

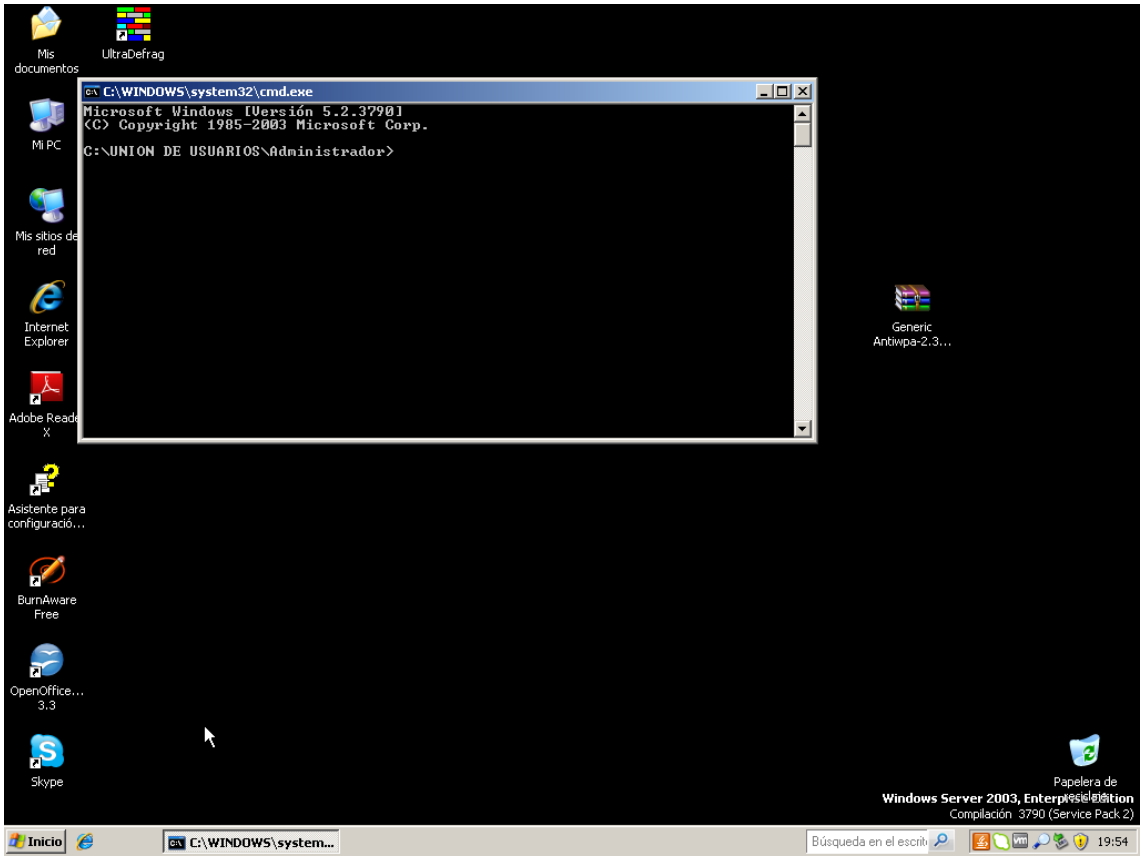
C:\WINDOWS\system32\cmd.exe
Microsoft Windows [Versión 5.2.3790]
(C) Copyright 1985-2003 Microsoft Corp.
C:\UNION DE USUARIOS\Administrador>
Mis documentos
UltraDefrag
Mi PC
Mis sitios de red
Internet Explorer
Adobe Reader X
Asistente para configuració...
BurnAware Free
OpenOffice... 3.3
Skype
Generic Antiwpa-2.3...
Papelera de reciclaje
Windows Server 2003, Enterprise Edition
Compilación 3790 (Service Pack 2)
Inicio
C:\WINDOWS\system...
Búsqueda en el escrit
19:54

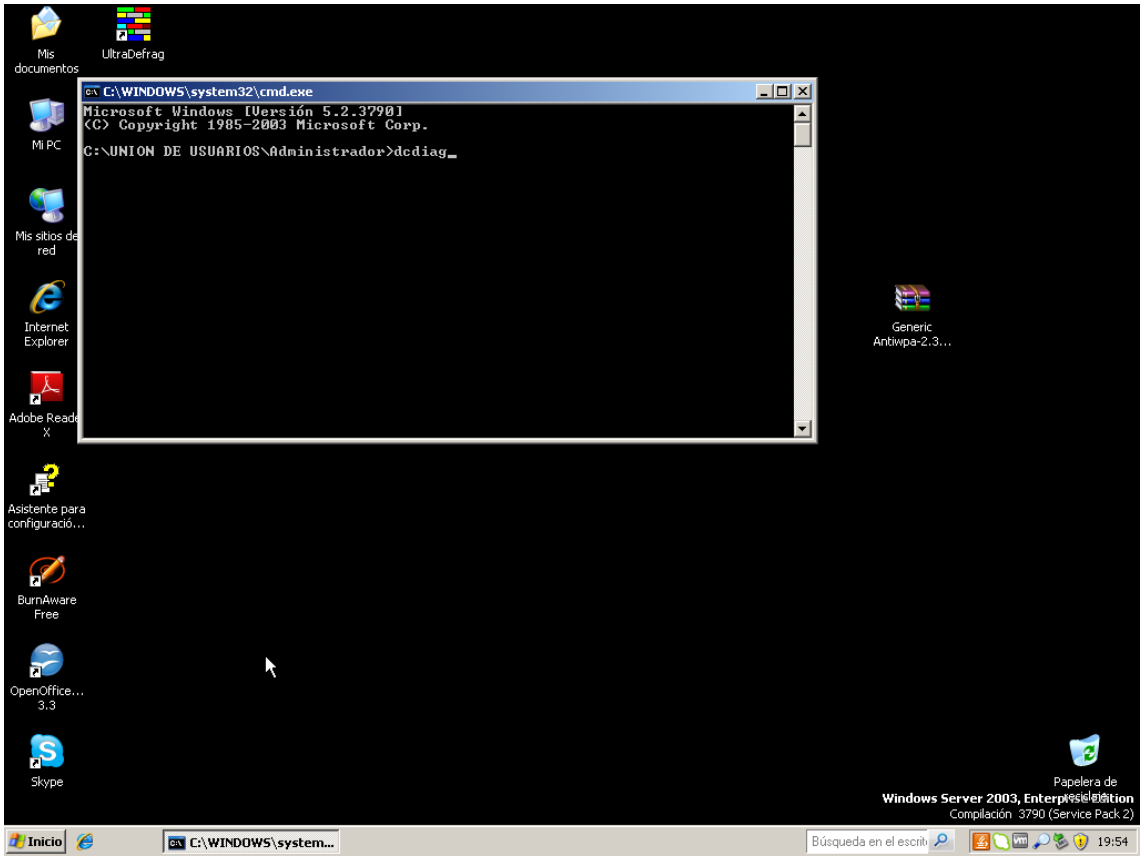
C:\WINDOWS\system32\cmd.exe
Microsoft Windows [Versión 5.2.3790]
(C) Copyright 1985-2003 Microsoft Corp.
C:\UNION DE USUARIOS\Administrador>dcdiag
Mis documentos
UltraDefrag
Mi PC
Mis sitios de red
Internet Explorer
Adobe Reader X
Asistente para configuració...
BurnAware Free
OpenOffice... 3.3
Skype
Generic Antiwpa-2.3...
Papelera de reciclaje
Windows Server 2003, Enterprise Edition
Compilación 3790 (Service Pack 2)
Inicio
C:\WINDOWS\system...
Búsqueda en el escrit
19:54

C:\WINDOWS\system32\cmd.exe - dcdiag

```
Testing server: Nombre-predeterminado-primer-sitio\RODRI2003V4
   Starting test: Replications
      ......................... RODRI2003V4 passed test Replications
   Starting test: NCSecDesc
      ......................... RODRI2003V4 passed test NCSecDesc
   Starting test: NetLogons
      ......................... RODRI2003V4 passed test NetLogons
   Starting test: Advertising
      ......................... RODRI2003V4 passed test Advertising
   Starting test: KnowsOfRoleHolders
      ......................... RODRI2003V4 passed test KnowsOfRoleHolders
   Starting test: RidManager
      ......................... RODRI2003V4 passed test RidManager
   Starting test: MachineAccount
      ......................... RODRI2003V4 passed test MachineAccount
   Starting test: Services
         Dnscache Service is stopped on [RODRI2003V4]
      ......................... RODRI2003V4 failed test Services
   Starting test: ObjectsReplicated
      ......................... RODRI2003V4 passed test ObjectsReplicated
   Starting test: frssysvol
      ......................... RODRI2003V4 passed test frssysvol
   Starting test: frsevent
```

C:\WINDOWS\system32\cmd.exe

```
      ......................... RODRI2003V4 passed test RidManager
   Starting test: MachineAccount
      ......................... RODRI2003V4 passed test MachineAccount
   Starting test: Services
         Dnscache Service is stopped on [RODRI2003V4]
      ......................... RODRI2003V4 failed test Services
   Starting test: ObjectsReplicated
      ......................... RODRI2003V4 passed test ObjectsReplicated
   Starting test: frssysvol
      ......................... RODRI2003V4 passed test frssysvol
   Starting test: frsevent
      ......................... RODRI2003V4 passed test frsevent
   Starting test: kccevent
      ......................... RODRI2003V4 passed test kccevent
   Starting test: systemlog
      ......................... RODRI2003V4 passed test systemlog
   Starting test: VerifyReferences
      ......................... RODRI2003V4 passed test VerifyReferences

Running partition tests on : ForestDnsZones
   Starting test: CrossRefValidation
      ......................... ForestDnsZones passed test CrossRefValidation

   Starting test: CheckSDRefDom
      ......................... ForestDnsZones passed test CheckSDRefDom

Running partition tests on : DomainDnsZones
   Starting test: CrossRefValidation
      ......................... DomainDnsZones passed test CrossRefValidation

   Starting test: CheckSDRefDom
      ......................... DomainDnsZones passed test CheckSDRefDom

Running partition tests on : Schema
   Starting test: CrossRefValidation
      ......................... Schema passed test CrossRefValidation
   Starting test: CheckSDRefDom
      ......................... Schema passed test CheckSDRefDom

Running partition tests on : Configuration
   Starting test: CrossRefValidation
      ......................... Configuration passed test CrossRefValidation
   Starting test: CheckSDRefDom
      ......................... Configuration passed test CheckSDRefDom

Running partition tests on : rmadrid
   Starting test: CrossRefValidation
      ......................... rmadrid passed test CrossRefValidation
   Starting test: CheckSDRefDom
      ......................... rmadrid passed test CheckSDRefDom

Running enterprise tests on : rmadrid.local
   Starting test: Intersite
      ......................... rmadrid.local passed test Intersite
   Starting test: FsmoCheck
      ......................... rmadrid.local passed test FsmoCheck

C:\UNION DE USUARIOS\Administrador>
```

```
C:\WINDOWS\system32\cmd.exe
   Testing server: Nombre-predeterminado-primer-sitio\RODRI2003V4
      Starting test: Replications
         ......................... RODRI2003V4 passed test Replications
      Starting test: NCSecDesc
         ......................... RODRI2003V4 passed test NCSecDesc
      Starting test: NetLogons
         ......................... RODRI2003V4 passed test NetLogons
      Starting test: Advertising
         ......................... RODRI2003V4 passed test Advertising
      Starting test: KnowsOfRoleHolders
         ......................... RODRI2003V4 passed test KnowsOfRoleHolders
      Starting test: RidManager
         ......................... RODRI2003V4 passed test RidManager
      Starting test: MachineAccount
         ......................... RODRI2003V4 passed test MachineAccount
      Starting test: Services
            Dnscache Service is stopped on [RODRI2003V4]
         ......................... RODRI2003V4 failed test Services
      Starting test: ObjectsReplicated
         ......................... RODRI2003V4 passed test ObjectsReplicated
      Starting test: frssysvol
         ......................... RODRI2003V4 passed test frssysvol
      Starting test: frsevent
         ......................... RODRI2003V4 passed test frsevent
      Starting test: kccevent
         ......................... RODRI2003V4 passed test kccevent
      Starting test: systemlog
         ......................... RODRI2003V4 passed test systemlog
      Starting test: VerifyReferences
         ......................... RODRI2003V4 passed test VerifyReferences

   Running partition tests on : ForestDnsZones
      Starting test: CrossRefValidation
         ......................... ForestDnsZones passed test CrossRefValidation

      Starting test: CheckSDRefDom
         ......................... ForestDnsZones passed test CheckSDRefDom

   Running partition tests on : DomainDnsZones
      Starting test: CrossRefValidation
         ......................... DomainDnsZones passed test CrossRefValidation

      Starting test: CheckSDRefDom
         ......................... DomainDnsZones passed test CheckSDRefDom

   Running partition tests on : Schema
      Starting test: CrossRefValidation
         ......................... Schema passed test CrossRefValidation
      Starting test: CheckSDRefDom
         ......................... Schema passed test CheckSDRefDom

   Running partition tests on : Configuration
      Starting test: CrossRefValidation
         ......................... Configuration passed test CrossRefValidation
      Starting test: CheckSDRefDom
         ......................... Configuration passed test CheckSDRefDom

   Running partition tests on : rmadrid
      Starting test: CrossRefValidation
         ......................... rmadrid passed test CrossRefValidation
```

```
C:\WINDOWS\system32\cmd.exe
Microsoft Windows [Versión 5.2.3790]
(C) Copyright 1985-2003 Microsoft Corp.

C:\UNION DE USUARIOS\Administrador>dcdiag

Domain Controller Diagnosis

Performing initial setup:
   Done gathering initial info.

Doing initial required tests

   Testing server: Nombre-predeterminado-primer-sitio\RODRI2003V4
      Starting test: Connectivity
         ......................... RODRI2003V4 passed test Connectivity

Doing primary tests

   Testing server: Nombre-predeterminado-primer-sitio\RODRI2003V4
      Starting test: Replications
         ......................... RODRI2003V4 passed test Replications
      Starting test: NCSecDesc
         ......................... RODRI2003V4 passed test NCSecDesc
      Starting test: NetLogons
         ......................... RODRI2003V4 passed test NetLogons
      Starting test: Advertising
         ......................... RODRI2003V4 passed test Advertising
      Starting test: KnowsOfRoleHolders
         ......................... RODRI2003V4 passed test KnowsOfRoleHolders
      Starting test: RidManager
         ......................... RODRI2003V4 passed test RidManager
      Starting test: MachineAccount
         ......................... RODRI2003V4 passed test MachineAccount
      Starting test: Services
            Dnscache Service is stopped on [RODRI2003V4]
         ......................... RODRI2003V4 failed test Services
      Starting test: ObjectsReplicated
         ......................... RODRI2003V4 passed test ObjectsReplicated
      Starting test: frssysvol
         ......................... RODRI2003V4 passed test frssysvol
      Starting test: frsevent
         ......................... RODRI2003V4 passed test frsevent
      Starting test: kccevent
         ......................... RODRI2003V4 passed test kccevent
      Starting test: systemlog
         ......................... RODRI2003V4 passed test systemlog
      Starting test: VerifyReferences
         ......................... RODRI2003V4 passed test VerifyReferences

   Running partition tests on : ForestDnsZones
      Starting test: CrossRefValidation
         ......................... ForestDnsZones passed test CrossRefValidation

      Starting test: CheckSDRefDom
         ......................... ForestDnsZones passed test CheckSDRefDom

   Running partition tests on : DomainDnsZones
      Starting test: CrossRefValidation
         ......................... DomainDnsZones passed test CrossRefValidation
```

Netdiag

C:\WINDOWS\system32\cmd.exe

```
      Starting test: kccevent
         ......................... RODRI2003V4 passed test kccevent
      Starting test: systemlog
         ......................... RODRI2003V4 passed test systemlog
      Starting test: VerifyReferences
         ......................... RODRI2003V4 passed test VerifyReferences

   Running partition tests on : ForestDnsZones
      Starting test: CrossRefValidation
         ......................... ForestDnsZones passed test CrossRefValidation

      Starting test: CheckSDRefDom
         ......................... ForestDnsZones passed test CheckSDRefDom

   Running partition tests on : DomainDnsZones
      Starting test: CrossRefValidation
         ......................... DomainDnsZones passed test CrossRefValidation

      Starting test: CheckSDRefDom
         ......................... DomainDnsZones passed test CheckSDRefDom

   Running partition tests on : Schema
      Starting test: CrossRefValidation
         ......................... Schema passed test CrossRefValidation
      Starting test: CheckSDRefDom
         ......................... Schema passed test CheckSDRefDom

   Running partition tests on : Configuration
      Starting test: CrossRefValidation
         ......................... Configuration passed test CrossRefValidation
      Starting test: CheckSDRefDom
         ......................... Configuration passed test CheckSDRefDom

   Running partition tests on : rmadrid
      Starting test: CrossRefValidation
         ......................... rmadrid passed test CrossRefValidation
      Starting test: CheckSDRefDom
         ......................... rmadrid passed test CheckSDRefDom

   Running enterprise tests on : rmadrid.local
      Starting test: Intersite
         ......................... rmadrid.local passed test Intersite
      Starting test: FsmoCheck
         ......................... rmadrid.local passed test FsmoCheck

C:\UNION DE USUARIOS\Administrador>netdiag_
```

Generic Antiwpa-2.3...

Papelera de reciclaje

Windows Server 2003, Enterprise Edition
Compilación 3790 (Service Pack 2)

Inicio | C:\WINDOWS\system... | Búsqueda en el escrit | 19:55

C:\WINDOWS\system32\cmd.exe - netdiag

```
      Starting test: kccevent
         ......................... RODRI2003V4 passed test kccevent
      Starting test: systemlog
         ......................... RODRI2003V4 passed test systemlog
      Starting test: VerifyReferences
         ......................... RODRI2003V4 passed test VerifyReferences

   Running partition tests on : ForestDnsZones
      Starting test: CrossRefValidation
         ......................... ForestDnsZones passed test CrossRefValidation

      Starting test: CheckSDRefDom
         ......................... ForestDnsZones passed test CheckSDRefDom

   Running partition tests on : DomainDnsZones
      Starting test: CrossRefValidation
         ......................... DomainDnsZones passed test CrossRefValidation

      Starting test: CheckSDRefDom
         ......................... DomainDnsZones passed test CheckSDRefDom

   Running partition tests on : Schema
      Starting test: CrossRefValidation
         ......................... Schema passed test CrossRefValidation
      Starting test: CheckSDRefDom
         ......................... Schema passed test CheckSDRefDom

   Running partition tests on : Configuration
      Starting test: CrossRefValidation
         ......................... Configuration passed test CrossRefValidation
      Starting test: CheckSDRefDom
         ......................... Configuration passed test CheckSDRefDom

   Running partition tests on : rmadrid
      Starting test: CrossRefValidation
         ......................... rmadrid passed test CrossRefValidation
      Starting test: CheckSDRefDom
         ......................... rmadrid passed test CheckSDRefDom

   Running enterprise tests on : rmadrid.local
      Starting test: Intersite
         ......................... rmadrid.local passed test Intersite
      Starting test: FsmoCheck
         ......................... rmadrid.local passed test FsmoCheck

C:\UNION DE USUARIOS\Administrador>netdiag

------------------
```

Generic Antiwpa-2.3...

Papelera de reciclaje

Windows Server 2003, Enterprise Edition
Compilación 3790 (Service Pack 2)

Inicio | C:\WINDOWS\system... | Búsqueda en el escrit | 19:55

C:\WINDOWS\system32\cmd.exe

```
NetBT name test. . . . . . . . . . . : Passed
    [WARNING] You don't have a single interface with the <00> 'WorkStation Servi
ce', <03> 'Messenger Service', <20> 'WINS' names defined.

Winsock test . . . . . . . . . . . . : Passed

DNS test . . . . . . . . . . . . . . : Passed
         [WARNING] The DNS Resolver Cache service is not running. [ERROR_SERVICE_
NEVER_STARTED]
    PASS - All the DNS entries for DC are registered on DNS server '127.0.0.1'.
    [WARNING] The DNS entries for this DC are not registered correctly on DNS se
rver '80.58.61.254'. Please wait for 30 minutes for DNS server replication.

Redir and Browser test . . . . . . . : Passed
    List of NetBt transports currently bound to the Redir
        NetBT_Tcpip_{04049F3B-4991-4CA3-8766-DD20F29DA464}
    The redir is bound to 1 NetBt transport.

    List of NetBt transports currently bound to the browser
        NetBT_Tcpip_{04049F3B-4991-4CA3-8766-DD20F29DA464}
    The browser is bound to 1 NetBt transport.

DC discovery test. . . . . . . . . . : Passed

DC list test . . . . . . . . . . . . : Passed

Trust relationship test. . . . . . . : Skipped

Kerberos test. . . . . . . . . . . . : Passed

LDAP test. . . . . . . . . . . . . . : Passed

Bindings test. . . . . . . . . . . . : Passed

WAN configuration test . . . . . . . : Skipped
    No active remote access connections.

Modem diagnostics test . . . . . . . : Passed

IP Security test . . . . . . . . . . : Skipped

    Note: run "netsh ipsec dynamic show /?" for more detailed information

The command completed successfully

C:\UNION DE USUARIOS\Administrador>
```

Generic Antiwpa-2.3...

Papelera de reciclaje

Windows Server 2003, Enterprise Edition
Compilación 3790 (Service Pack 2)

Inicio | C:\WINDOWS\system... | Búsqueda en el escrit | 19:57

C:\WINDOWS\system32\cmd.exe

```
    List of NetBt transports currently configured:
        NetBT_Tcpip_{04049F3B-4991-4CA3-8766-DD20F29DA464}
    1 NetBt transport currently configured.

Autonet address test . . . . . . . . : Passed

IP loopback ping test. . . . . . . . : Passed

Default gateway test . . . . . . . . : Passed

NetBT name test. . . . . . . . . . . : Passed
    [WARNING] You don't have a single interface with the <00> 'WorkStation Servi
ce', <03> 'Messenger Service', <20> 'WINS' names defined.

Winsock test . . . . . . . . . . . . : Passed

DNS test . . . . . . . . . . . . . . : Passed
         [WARNING] The DNS Resolver Cache service is not running. [ERROR_SERVICE_
NEVER_STARTED]
    PASS - All the DNS entries for DC are registered on DNS server '127.0.0.1'.
    [WARNING] The DNS entries for this DC are not registered correctly on DNS se
rver '80.58.61.254'. Please wait for 30 minutes for DNS server replication.

Redir and Browser test . . . . . . . : Passed
    List of NetBt transports currently bound to the Redir
        NetBT_Tcpip_{04049F3B-4991-4CA3-8766-DD20F29DA464}
    The redir is bound to 1 NetBt transport.

    List of NetBt transports currently bound to the browser
        NetBT_Tcpip_{04049F3B-4991-4CA3-8766-DD20F29DA464}
    The browser is bound to 1 NetBt transport.

DC discovery test. . . . . . . . . . : Passed

DC list test . . . . . . . . . . . . : Passed

Trust relationship test. . . . . . . : Skipped

Kerberos test. . . . . . . . . . . . : Passed

LDAP test. . . . . . . . . . . . . . : Passed

Bindings test. . . . . . . . . . . . : Passed

WAN configuration test . . . . . . . : Skipped
    No active remote access connections.
```

Generic Antiwpa-2.3...

Papelera de reciclaje

Windows Server 2003, Enterprise Edition
Compilación 3790 (Service Pack 2)

Inicio | C:\WINDOWS\system... | Búsqueda en el escrit | 19:57

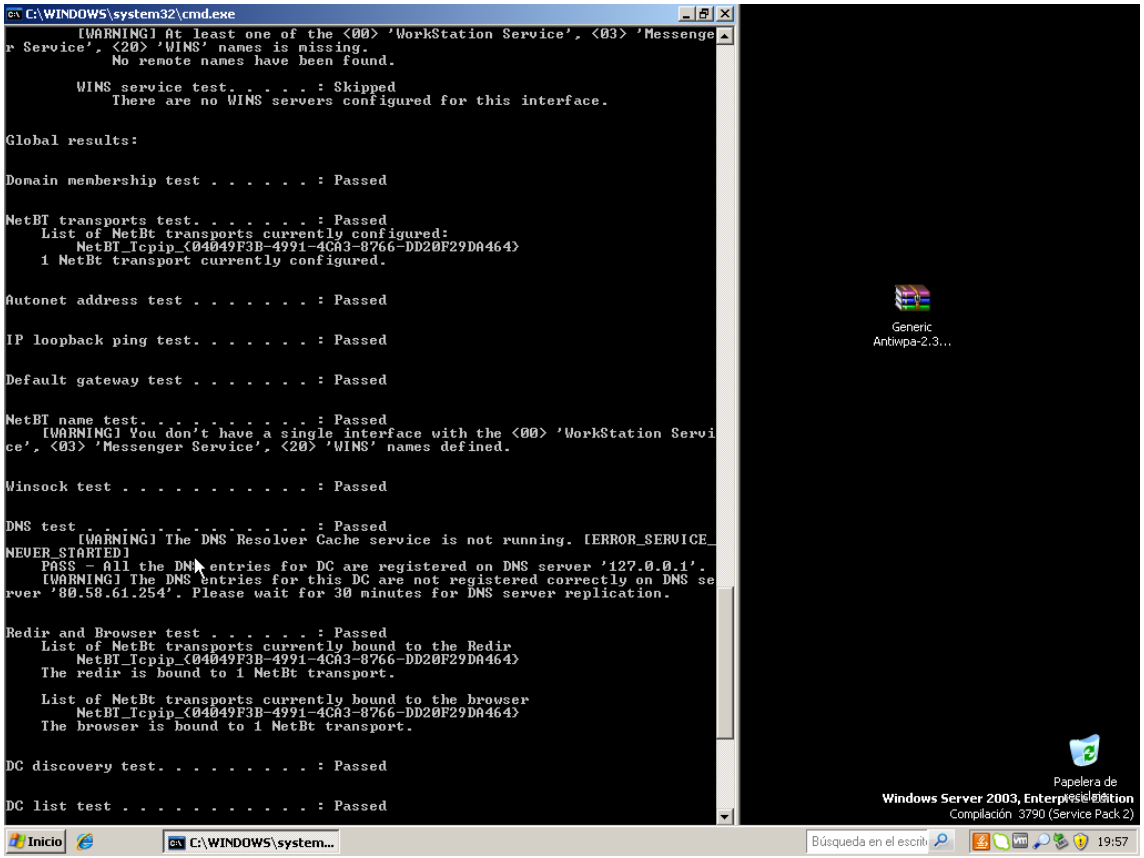
C:\WINDOWS\system32\cmd.exe
[WARNING] At least one of the <00> 'WorkStation Service', <03> 'Messenger Service', <20> 'WINS' names is missing.
No remote names have been found.
WINS service test. . . . . : Skipped
There are no WINS servers configured for this interface.
Global results:
Domain membership test . . . . . : Passed
NetBT transports test. . . . . : Passed
List of NetBt transports currently configured:
NetBT_Tcpip_{04049F3B-4991-4CA3-8766-DD20F29DA464}
1 NetBt transport currently configured.
Autonet address test . . . . . : Passed
IP loopback ping test. . . . . : Passed
Default gateway test . . . . . : Passed
NetBT name test. . . . . : Passed
[WARNING] You don't have a single interface with the <00> 'WorkStation Service', <03> 'Messenger Service', <20> 'WINS' names defined.
Winsock test . . . . . : Passed
DNS test . . . . . : Passed
[WARNING] The DNS Resolver Cache service is not running. [ERROR_SERVICE_NEVER_STARTED]
PASS - All the DNS entries for DC are registered on DNS server '127.0.0.1'.
[WARNING] The DNS entries for this DC are not registered correctly on DNS server '80.58.61.254'. Please wait for 30 minutes for DNS server replication.
Redir and Browser test . . . . . : Passed
List of NetBt transports currently bound to the Redir
NetBT_Tcpip_{04049F3B-4991-4CA3-8766-DD20F29DA464}
The redir is bound to 1 NetBt transport.
List of NetBt transports currently bound to the browser
NetBT_Tcpip_{04049F3B-4991-4CA3-8766-DD20F29DA464}
The browser is bound to 1 NetBt transport.
DC discovery test. . . . . : Passed
DC list test . . . . . : Passed
Generic Antiwpa-2.3...
Papelera de reciclaje
Windows Server 2003, Enterprise Edition
Compilación 3790 (Service Pack 2)
Inicio
C:\WINDOWS\system...
Búsqueda en el escrit
19:57

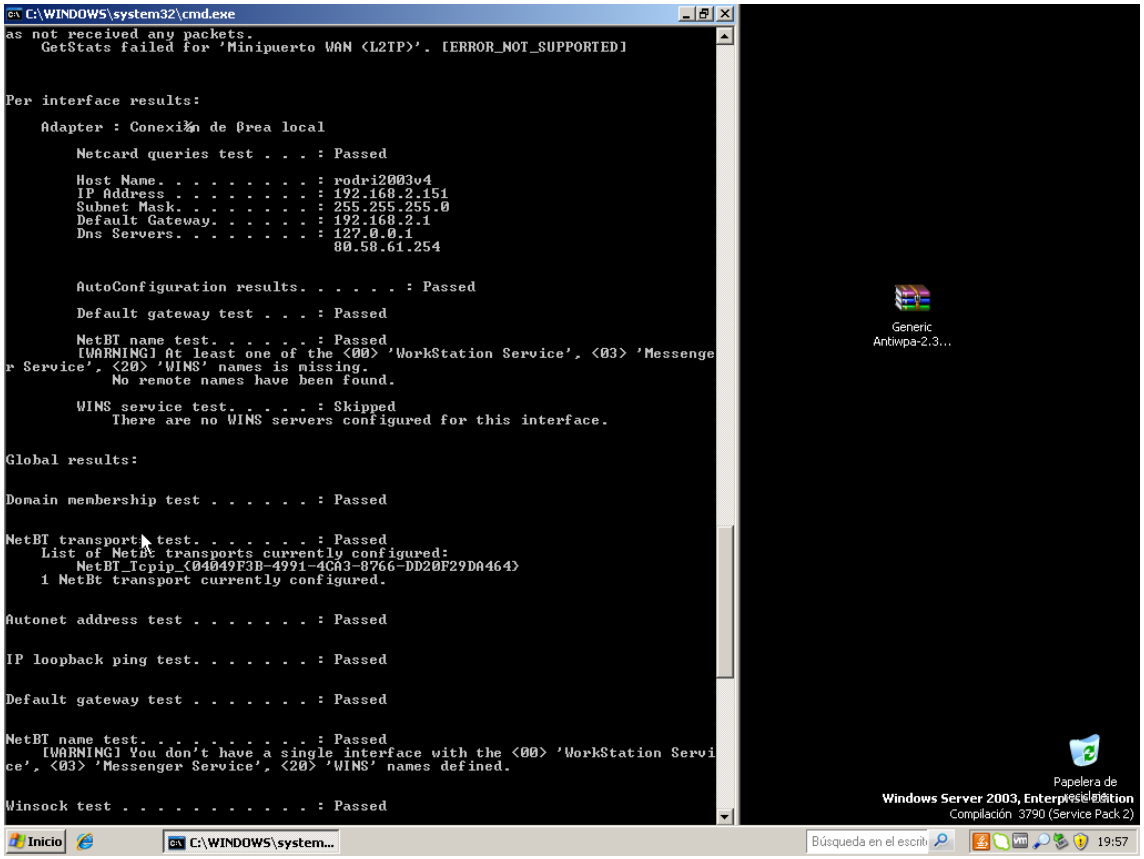
C:\WINDOWS\system32\cmd.exe
as not received any packets.
GetStats failed for 'Minipuerto WAN (L2TP)'. [ERROR_NOT_SUPPORTED]
Per interface results:
Adapter : Conexión de área local
Netcard queries test . . . : Passed
Host Name. . . . . : rodri2003v4
IP Address . . . . . : 192.168.2.151
Subnet Mask. . . . . : 255.255.255.0
Default Gateway. . . . . : 192.168.2.1
Dns Servers. . . . . : 127.0.0.1
80.58.61.254
AutoConfiguration results. . . . . : Passed
Default gateway test . . . : Passed
NetBT name test. . . . . : Passed
[WARNING] At least one of the <00> 'WorkStation Service', <03> 'Messenger Service', <20> 'WINS' names is missing.
No remote names have been found.
WINS service test. . . . . : Skipped
There are no WINS servers configured for this interface.
Global results:
Domain membership test . . . . . : Passed
NetBT transports test. . . . . : Passed
List of NetBt transports currently configured:
NetBT_Tcpip_{04049F3B-4991-4CA3-8766-DD20F29DA464}
1 NetBt transport currently configured.
Autonet address test . . . . . : Passed
IP loopback ping test. . . . . : Passed
Default gateway test . . . . . : Passed
NetBT name test. . . . . : Passed
[WARNING] You don't have a single interface with the <00> 'WorkStation Service', <03> 'Messenger Service', <20> 'WINS' names defined.
Winsock test . . . . . : Passed
Generic Antiwpa-2.3...
Papelera de reciclaje
Windows Server 2003, Enterprise Edition
Compilación 3790 (Service Pack 2)
Inicio
C:\WINDOWS\system...
Búsqueda en el escrit
19:57

Repadmin

C:\WINDOWS\system32\cmd.exe - repadmin /showrepl www.google.es

```
          [/full] [/addref] [/readonly]
     /replsingleobj <DC_LIST> <dsa-source-guid> <obj dn>
     /replsummary [DC_LIST] /bysrc /bydest /errorsonly
          [/sort:{ delta | partners | failures | error | percent | unresponsive
}]
     /showattr <DC_LIST> <OBJ_LIST> [OBJ_LIST OPTIONS]
          [/atts:<att1>,<att2>...] [/allvalues] [/long] [/dumpallblob]
     /showbackup <DC_LIST>
     /showcert [DC_LIST]
     /showchanges . <SourceDC> <NamingContext> [/cookie:<file>]
          [/atts:<att1>,<att2>,...] [/long] [
     /showchanges <Dest_DC_LIST> <SourceDCObjectGUID> <NamingContext>
          [/verbose] [/statistics] [/noincremental] [/objectsecurity]
          [/ancestors] [/atts:<att1>,<att2>,...] [/filter:<ldap filter>]
     /showconn [DC_LIST] <serverRDN | Container DN | <DC GUID>> <default is loca
l site>
          [/from:serverRDN] [/intersite]
     /showctx [DC_LIST] [/nocache]
     /showism [<Transport DN>] [/verbose] <must be executed locally>
     /showmsg <<Win32 error> | <DS event ID> /NTDSMSG>
     /showncsig [DC_LIST]
     /showobjmeta [DC_LIST] <Object DN>  [/nocache] [/linked]
     /showoutcalls [DC_LIST]
     /showproxy [DC_LIST] [Naming Context] [matchstring]            <search xdom
move proxies>
     /showproxy [DC_LIST] [Object DN] [matchstring] /movedobject    <dump xdommo
ved object>
     /showrepl [DC_LIST [Source DC object GUID]] [Naming Context] [/verbose]
          [/nocache] [/repsto] [/conn] [/all] [/errorsonly] [/intersite]
     /showsig [DC_LIST]
     /showtime <DS time value>
     /showtrust [DC_LIST]
     /showutdvec <DC_LIST> <Naming Context> [/nocache] [/latency]
     /showvalue [DC_LIST] <Object DN> [Attribute Name] [Value DN] [/nocache]
     /syncall <DC> [<Naming Context>] [<flags>]
     /viewlist <DC_LIST> [OBJ_LIST]

Note: Most commands take their parameters in the order of "Destination or Target
 DC_LIST",
      then a "Soure DC_NAME" if required, and finally the NC or Object DN if req
uired.

      DC_LIST or DC_NAME is the proper DNS or NetBios name of a DC, for more opt
ions see
      repadmin /listhelp.
      <Dest DC>, <Source DC>, <DC> : Names of the appropriate servers
      <Naming Context> is the Distinguished Name of the root of the NC
              Example: DC=My-Domain,DC=Microsoft,DC=Com

Note: Text <Naming Context names, server names, etc> with International or
      Unicode characters will only display correctly if appropriate fonts and
      language support are loaded

Deprecated Commands:  use repadmin /oldhelp to see these deprecated commands' sy
ntaxes.
      /sync /propcheck /getchanges /getchanges /showreps /showvector /showmeta


C:\UNION DE USUARIOS\Administrador>repadmin /showrepl www.google.es
```

C:\WINDOWS\system32\cmd.exe

```
          [/atts:<att1>,<att2>...] [/allvalues] [/long] [/dumpallblob]
     /showbackup <DC_LIST>
     /showcert [DC_LIST]
     /showchanges . <SourceDC> <NamingContext> [/cookie:<file>]
          [/atts:<att1>,<att2>,...] [/long] [
     /showchanges <Dest_DC_LIST> <SourceDCObjectGUID> <NamingContext>
          [/verbose] [/statistics] [/noincremental] [/objectsecurity]
          [/ancestors] [/atts:<att1>,<att2>,...] [/filter:<ldap filter>]
     /showconn [DC_LIST] <serverRDN | Container DN | <DC GUID>> <default is loca
l site>
          [/from:serverRDN] [/intersite]
     /showctx [DC_LIST] [/nocache]
     /showism [<Transport DN>] [/verbose] <must be executed locally>
     /showmsg <<Win32 error> | <DS event ID> /NTDSMSG>
     /showncsig [DC_LIST]
     /showobjmeta [DC_LIST] <Object DN>  [/nocache] [/linked]
     /showoutcalls [DC_LIST]
     /showproxy [DC_LIST] [Naming Context] [matchstring]            <search xdom
move proxies>
     /showproxy [DC_LIST] [Object DN] [matchstring] /movedobject    <dump xdommo
ved object>
     /showrepl [DC_LIST [Source DC object GUID]] [Naming Context] [/verbose]
          [/nocache] [/repsto] [/conn] [/all] [/errorsonly] [/intersite]
     /showsig [DC_LIST]
     /showtime <DS time value>
     /showtrust [DC_LIST]
     /showutdvec <DC_LIST> <Naming Context> [/nocache] [/latency]
     /showvalue [DC_LIST] <Object DN> [Attribute Name] [Value DN] [/nocache]
     /syncall <DC> [<Naming Context>] [<flags>]
     /viewlist <DC_LIST> [OBJ_LIST]

Note: Most commands take their parameters in the order of "Destination or Target
 DC_LIST",
      then a "Soure DC_NAME" if required, and finally the NC or Object DN if req
uired.

      DC_LIST or DC_NAME is the proper DNS or NetBios name of a DC, for more opt
ions see
      repadmin /listhelp.
      <Dest DC>, <Source DC>, <DC> : Names of the appropriate servers
      <Naming Context> is the Distinguished Name of the root of the NC
              Example: DC=My-Domain,DC=Microsoft,DC=Com

Note: Text <Naming Context names, server names, etc> with International or
      Unicode characters will only display correctly if appropriate fonts and
      language support are loaded

Deprecated Commands:  use repadmin /oldhelp to see these deprecated commands' sy
ntaxes.
      /sync /propcheck /getchanges /getchanges /showreps /showvector /showmeta


C:\UNION DE USUARIOS\Administrador>repadmin /showrepl www.google.es
Repadmin experienced the following error trying to resolve the DC_NAME: www.goog
le.es
Error: An error occured:
    Win32 Error 8419(0x20e3): No se encuentra el objeto DSA.


C:\UNION DE USUARIOS\Administrador>_
```

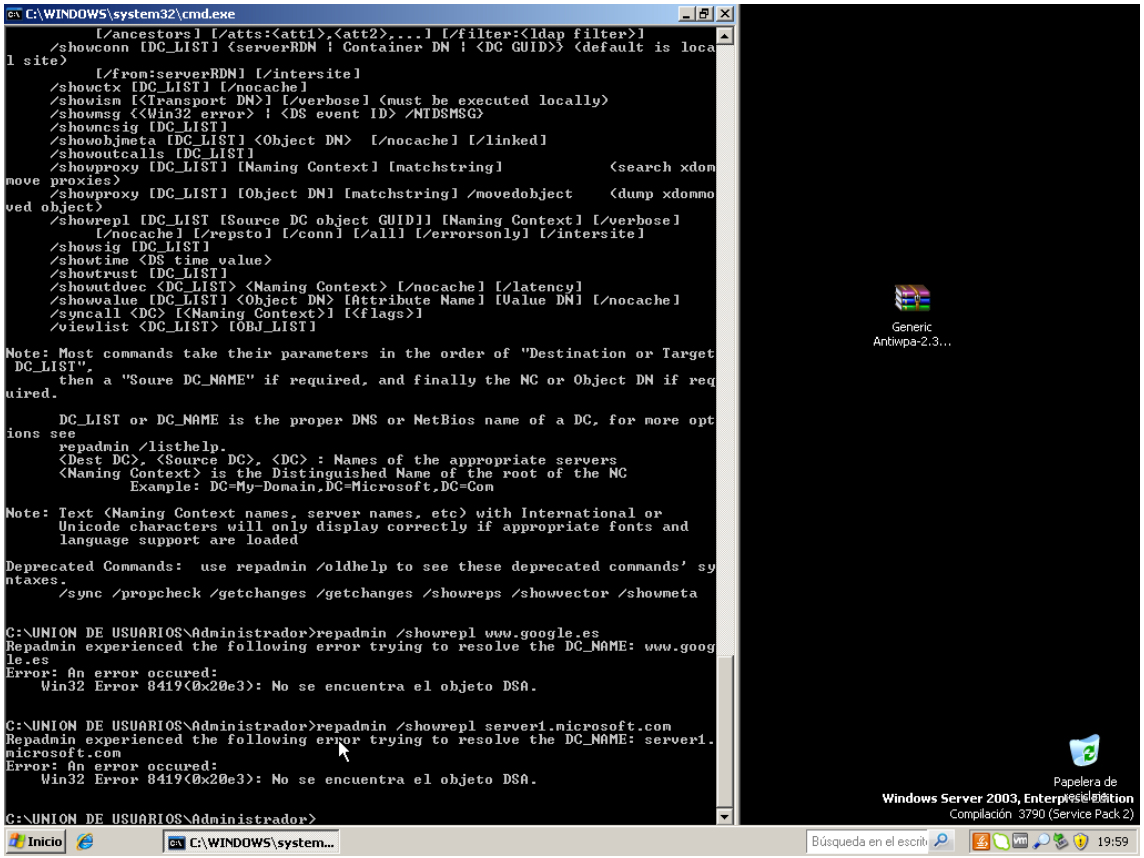
C:\WINDOWS\system32\cmd.exe
[/ancestors] [/atts:<att1>,<att2>,...] [/filter:<ldap filter>]
/showconn [DC_LIST] <serverRDN | Container DN | <DC GUID>> <default is loca
l site>
[/from:serverRDN] [/intersite]
/showctx [DC_LIST] [/nocache]
/showism [<Transport DN>] [/verbose] <must be executed locally>
/showmsg <<Win32 error> | <DS event ID> /NTDSMSG>
/showncsig [DC_LIST]
/showobjmeta [DC_LIST] <Object DN> [/nocache] [/linked]
/showoutcalls [DC_LIST]
/showproxy [DC_LIST] [Naming Context] [matchstring] <search xdom
move proxies>
/showproxy [DC_LIST] [Object DN] [matchstring] /movedobject <dump xdommo
ved object>
/showrepl [DC_LIST [Source DC object GUID]] [Naming Context] [/verbose]
[/nocache] [/repsto] [/conn] [/all] [/errorsonly] [/intersite]
/showsig [DC_LIST]
/showtime <DS time value>
/showtrust [DC_LIST]
/showutdvec <DC_LIST> <Naming Context> [/nocache] [/latency]
/showvalue [DC_LIST] <Object DN> [Attribute Name] [Value DN] [/nocache]
/syncall <DC> [<Naming Context>] [<flags>]
/viewlist <DC_LIST> [OBJ_LIST]
Note: Most commands take their parameters in the order of "Destination or Target
DC_LIST",
then a "Soure DC_NAME" if required, and finally the NC or Object DN if req
uired.
DC_LIST or DC_NAME is the proper DNS or NetBios name of a DC, for more opt
ions see
repadmin /listhelp.
<Dest DC>, <Source DC>, <DC> : Names of the appropriate servers
<Naming Context> is the Distinguished Name of the root of the NC
Example: DC=My-Domain,DC=Microsoft,DC=Com
Note: Text <Naming Context names, server names, etc> with International or
Unicode characters will only display correctly if appropriate fonts and
language support are loaded
Deprecated Commands: use repadmin /oldhelp to see these deprecated commands' sy
ntaxes.
/sync /propcheck /getchanges /getchanges /showreps /showvector /showmeta
C:\UNION DE USUARIOS\Administrador>repadmin /showrepl www.google.es
Repadmin experienced the following error trying to resolve the DC_NAME: www.goog
le.es
Error: An error occured:
Win32 Error 8419(0x20e3): No se encuentra el objeto DSA.
C:\UNION DE USUARIOS\Administrador>repadmin /showrepl server1.microsoft.com
Repadmin experienced the following error trying to resolve the DC_NAME: server1.
microsoft.com
Error: An error occured:
Win32 Error 8419(0x20e3): No se encuentra el objeto DSA.
C:\UNION DE USUARIOS\Administrador>
Generic
Antiwpa-2.3...
Papelera de
Windows Server 2003, Enterprise Edition
Compilación 3790 (Service Pack 2)
Inicio
C:\WINDOWS\system...
Búsqueda en el escrit
19:59

Replmon

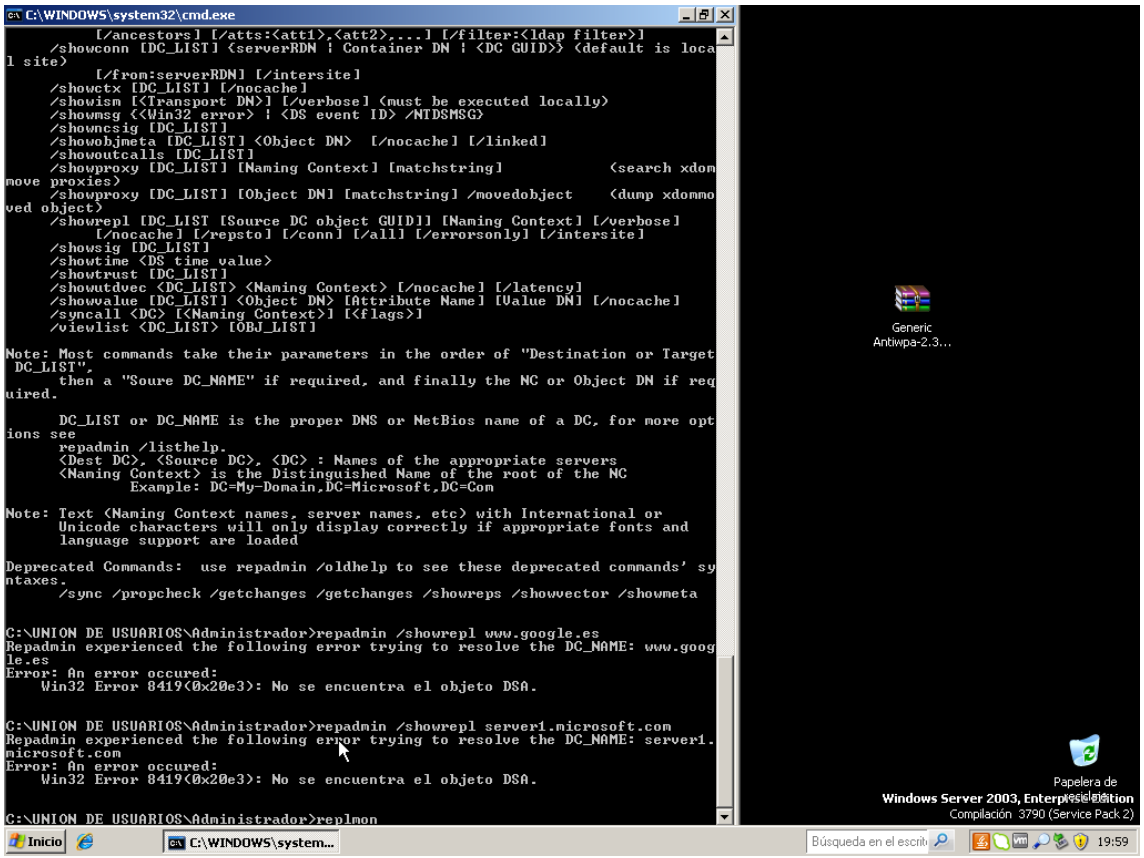
C:\WINDOWS\system32\cmd.exe
[/ancestors] [/atts:<att1>,<att2>,...] [/filter:<ldap filter>]
/showconn [DC_LIST] <serverRDN | Container DN | <DC GUID>> <default is loca
l site>
[/from:serverRDN] [/intersite]
/showctx [DC_LIST] [/nocache]
/showism [<Transport DN>] [/verbose] <must be executed locally>
/showmsg <<Win32 error> | <DS event ID> /NTDSMSG>
/showncsig [DC_LIST]
/showobjmeta [DC_LIST] <Object DN> [/nocache] [/linked]
/showoutcalls [DC_LIST]
/showproxy [DC_LIST] [Naming Context] [matchstring] <search xdom
move proxies>
/showproxy [DC_LIST] [Object DN] [matchstring] /movedobject <dump xdommo
ved object>
/showrepl [DC_LIST [Source DC object GUID]] [Naming Context] [/verbose]
[/nocache] [/repsto] [/conn] [/all] [/errorsonly] [/intersite]
/showsig [DC_LIST]
/showtime <DS time value>
/showtrust [DC_LIST]
/showutdvec <DC_LIST> <Naming Context> [/nocache] [/latency]
/showvalue [DC_LIST] <Object DN> [Attribute Name] [Value DN] [/nocache]
/syncall <DC> [<Naming Context>] [<flags>]
/viewlist <DC_LIST> [OBJ_LIST]
Note: Most commands take their parameters in the order of "Destination or Target
DC_LIST",
then a "Soure DC_NAME" if required, and finally the NC or Object DN if req
uired.
DC_LIST or DC_NAME is the proper DNS or NetBios name of a DC, for more opt
ions see
repadmin /listhelp.
<Dest DC>, <Source DC>, <DC> : Names of the appropriate servers
<Naming Context> is the Distinguished Name of the root of the NC
Example: DC=My-Domain,DC=Microsoft,DC=Com
Note: Text <Naming Context names, server names, etc> with International or
Unicode characters will only display correctly if appropriate fonts and
language support are loaded
Deprecated Commands: use repadmin /oldhelp to see these deprecated commands' sy
ntaxes.
/sync /propcheck /getchanges /getchanges /showreps /showvector /showmeta
C:\UNION DE USUARIOS\Administrador>repadmin /showrepl www.google.es
Repadmin experienced the following error trying to resolve the DC_NAME: www.goog
le.es
Error: An error occured:
Win32 Error 8419(0x20e3): No se encuentra el objeto DSA.
C:\UNION DE USUARIOS\Administrador>repadmin /showrepl server1.microsoft.com
Repadmin experienced the following error trying to resolve the DC_NAME: server1.
microsoft.com
Error: An error occured:
Win32 Error 8419(0x20e3): No se encuentra el objeto DSA.
C:\UNION DE USUARIOS\Administrador>replmon
Generic
Antiwpa-2.3...
Papelera de
Windows Server 2003, Enterprise Edition
Compilación 3790 (Service Pack 2)
Inicio
C:\WINDOWS\system...
Búsqueda en el escrit
19:59

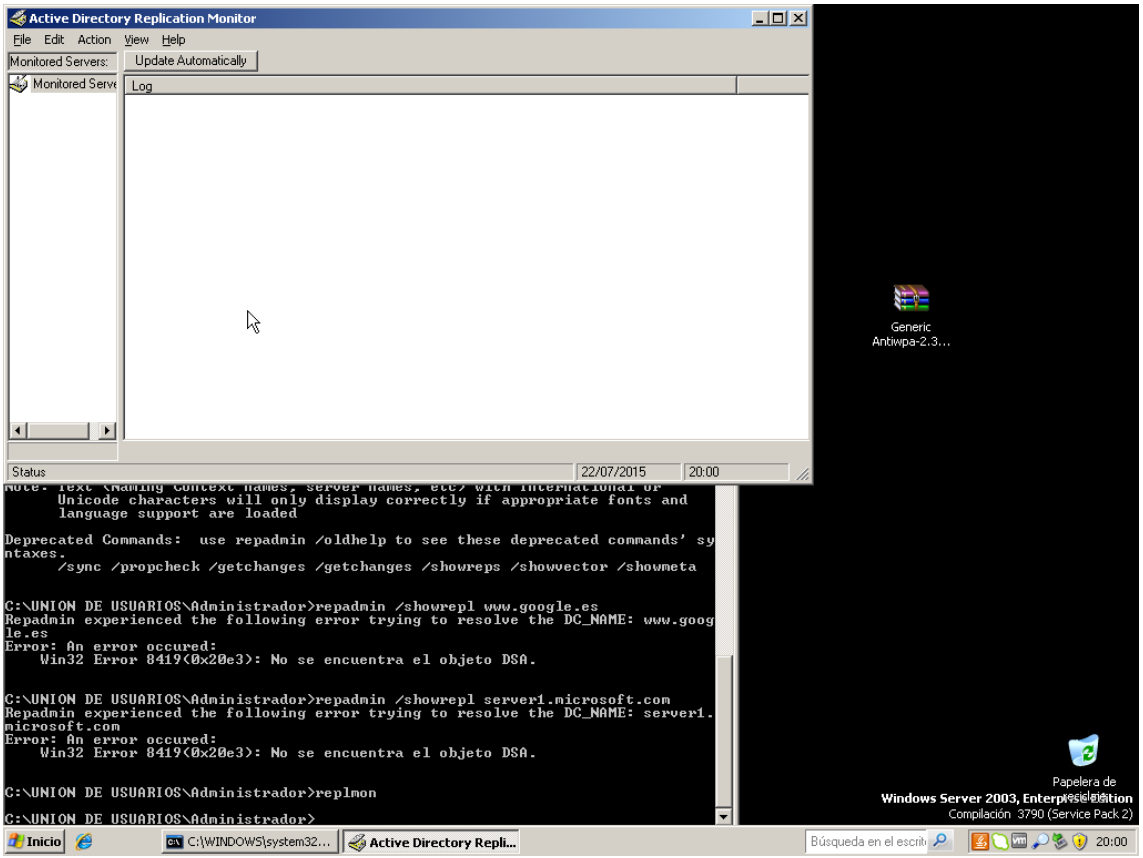
Active Directory Replication Monitor
File Edit Action View Help
Monitored Servers:
Update Automatically
Monitored Serve
Log
Status
22/07/2015
20:00
Unicode characters will only display correctly if appropriate fonts and
language support are loaded
Deprecated Commands: use repadmin /oldhelp to see these deprecated commands' sy
ntaxes.
/sync /propcheck /getchanges /getchanges /showreps /showvector /showmeta
C:\UNION DE USUARIOS\Administrador>repadmin /showrepl www.google.es
Repadmin experienced the following error trying to resolve the DC_NAME: www.goog
le.es
Error: An error occured:
Win32 Error 8419(0x20e3): No se encuentra el objeto DSA.
C:\UNION DE USUARIOS\Administrador>repadmin /showrepl server1.microsoft.com
Repadmin experienced the following error trying to resolve the DC_NAME: server1.
microsoft.com
Error: An error occured:
Win32 Error 8419(0x20e3): No se encuentra el objeto DSA.
C:\UNION DE USUARIOS\Administrador>replmon
C:\UNION DE USUARIOS\Administrador>
Generic
Antiwpa-2.3...
Papelera de
Windows Server 2003, Enterprise Edition
Compilación 3790 (Service Pack 2)
Inicio
C:\WINDOWS\system32...
Active Directory Repli...
Búsqueda en el escrit
20:00

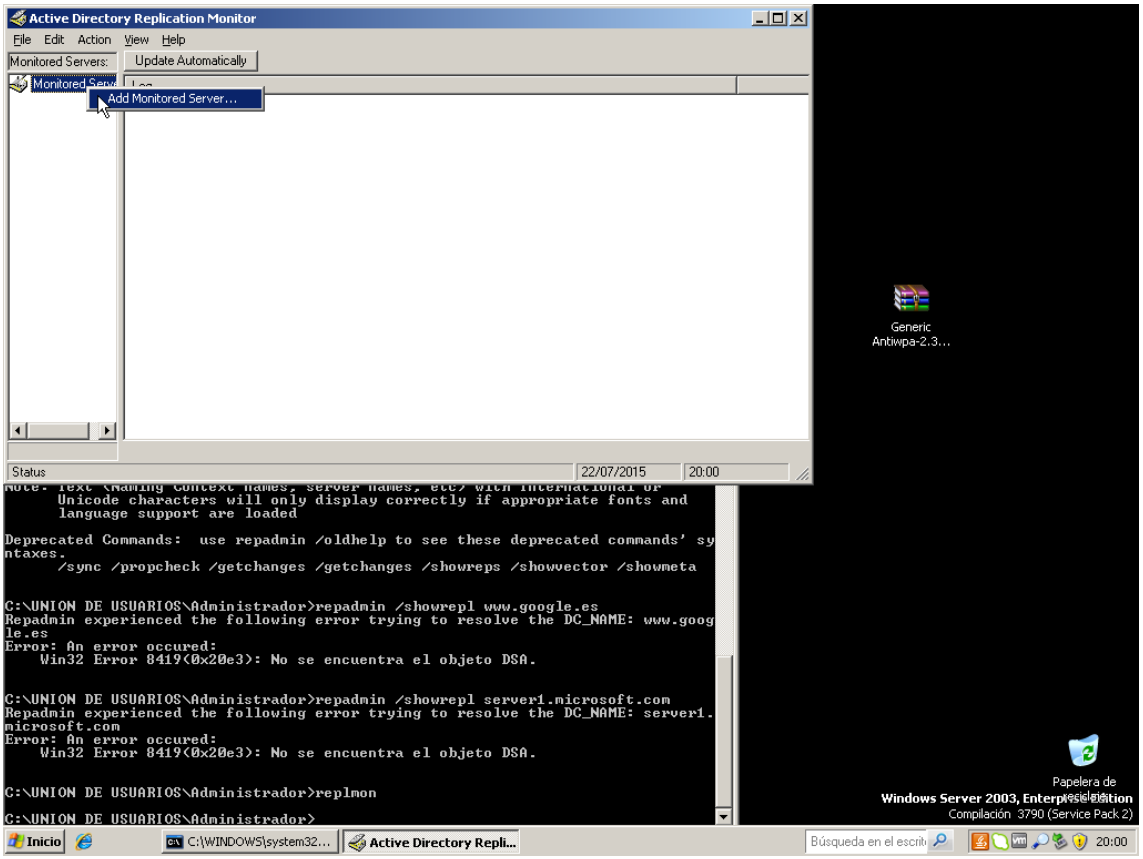
Active Directory Replication Monitor
File Edit Action View Help
Monitored Servers:
Update Automatically
Monitored Serv
Add Monitored Server...
Status
22/07/2015
20:00
Unicode characters will only display correctly if appropriate fonts and
language support are loaded
Deprecated Commands: use repadmin /oldhelp to see these deprecated commands' sy
ntaxes.
/sync /propcheck /getchanges /getchanges /showreps /showvector /showmeta
C:\UNION DE USUARIOS\Administrador>repadmin /showrepl www.google.es
Repadmin experienced the following error trying to resolve the DC_NAME: www.goog
le.es
Error: An error occured:
Win32 Error 8419(0x20e3): No se encuentra el objeto DSA.
C:\UNION DE USUARIOS\Administrador>repadmin /showrepl server1.microsoft.com
Repadmin experienced the following error trying to resolve the DC_NAME: server1.
microsoft.com
Error: An error occured:
Win32 Error 8419(0x20e3): No se encuentra el objeto DSA.
C:\UNION DE USUARIOS\Administrador>replmon
C:\UNION DE USUARIOS\Administrador>
Generic
Antiwpa-2.3...
Papelera de
Windows Server 2003, Enterprise Edition
Compilación 3790 (Service Pack 2)
Inicio
C:\WINDOWS\system32...
Active Directory Repli...
Búsqueda en el escrit
20:00

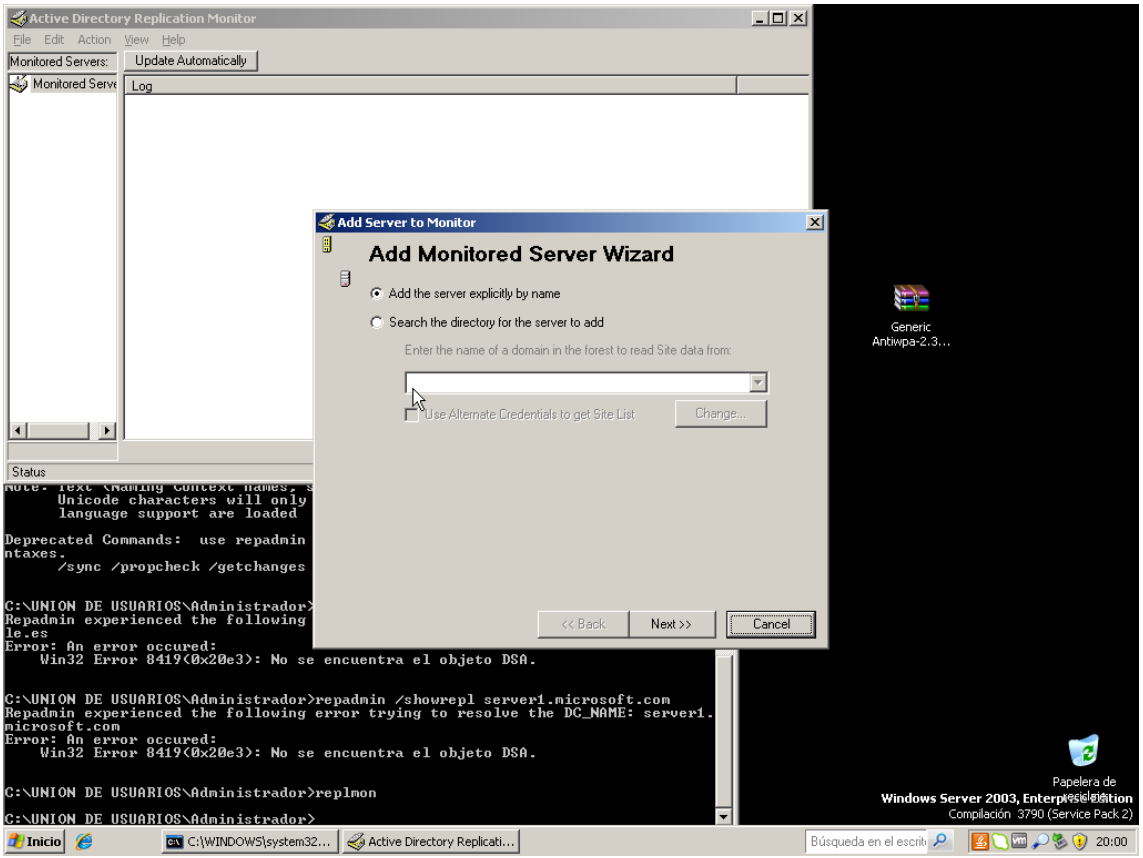
Active Directory Replication Monitor
File Edit Action View Help
Monitored Servers:
Update Automatically
Monitored Serve
Log
Status
Add Server to Monitor
Add Monitored Server Wizard
Add the server explicitly by name
Search the directory for the server to add
Enter the name of a domain in the forest to read Site data from:
Use Alternate Credentials to get Site List
Change...
<< Back
Next >>
Cancel
Unicode characters will only
language support are loaded
Deprecated Commands: use repadmin
ntaxes.
/sync /propcheck /getchanges
C:\UNION DE USUARIOS\Administrador>
Repadmin experienced the following
le.es
Error: An error occured:
Win32 Error 8419(0x20e3): No se encuentra el objeto DSA.
C:\UNION DE USUARIOS\Administrador>repadmin /showrepl server1.microsoft.com
Repadmin experienced the following error trying to resolve the DC_NAME: server1.
microsoft.com
Error: An error occured:
Win32 Error 8419(0x20e3): No se encuentra el objeto DSA.
C:\UNION DE USUARIOS\Administrador>replmon
C:\UNION DE USUARIOS\Administrador>
Generic
Antiwpa-2.3...
Papelera de
Windows Server 2003, Enterprise Edition
Compilación 3790 (Service Pack 2)
Inicio
C:\WINDOWS\system32...
Active Directory Replicati...
Búsqueda en el escrit
20:00

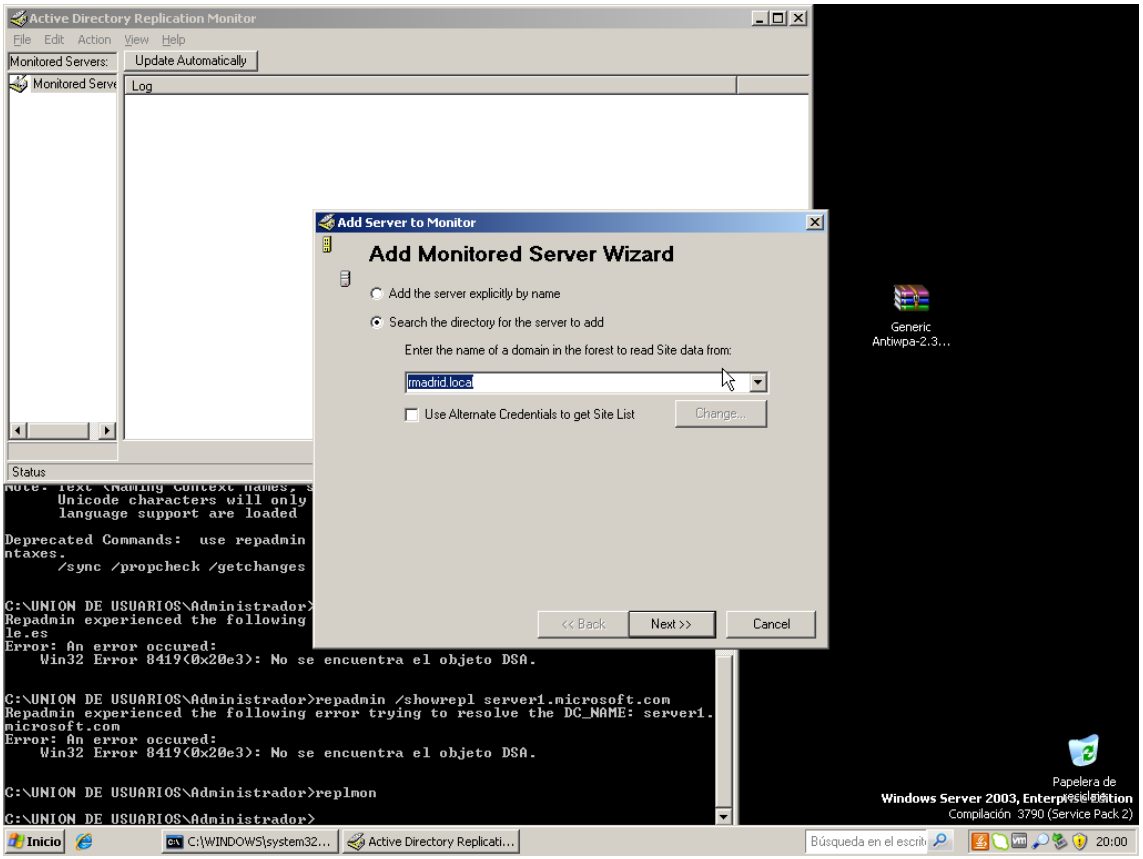
Active Directory Replication Monitor
File Edit Action View Help
Monitored Servers:
Update Automatically
Monitored Serve
Log
Status
Add Server to Monitor
Add Monitored Server Wizard
Add the server explicitly by name
Search the directory for the server to add
Enter the name of a domain in the forest to read Site data from:
rmadrid.local
Use Alternate Credentials to get Site List
Change...
<< Back
Next >>
Cancel
Unicode characters will only
language support are loaded
Deprecated Commands: use repadmin
ntaxes.
/sync /propcheck /getchanges
C:\UNION DE USUARIOS\Administrador>
Repadmin experienced the following
le.es
Error: An error occured:
Win32 Error 8419(0x20e3): No se encuentra el objeto DSA.
C:\UNION DE USUARIOS\Administrador>repadmin /showrepl server1.microsoft.com
Repadmin experienced the following error trying to resolve the DC_NAME: server1.
microsoft.com
Error: An error occured:
Win32 Error 8419(0x20e3): No se encuentra el objeto DSA.
C:\UNION DE USUARIOS\Administrador>replmon
C:\UNION DE USUARIOS\Administrador>
Generic
Antiwpa-2.3...
Papelera de
Windows Server 2003, Enterprise Edition
Compilación 3790 (Service Pack 2)
Inicio
C:\WINDOWS\system32...
Active Directory Replicati...
Búsqueda en el escrit
20:00

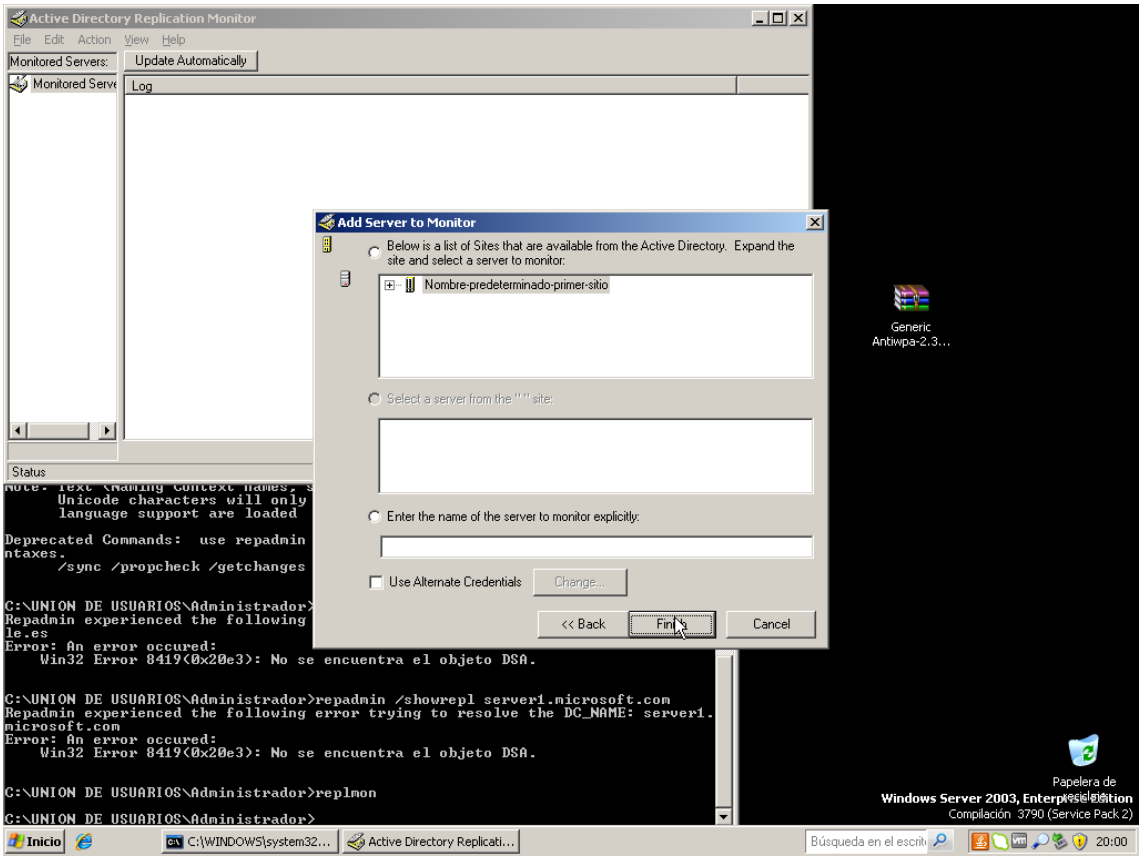
Active Directory Replication Monitor
File Edit Action View Help
Monitored Servers:
Update Automatically
Monitored Serve
Log
Status
Add Server to Monitor
Below is a list of Sites that are available from the Active Directory. Expand the site and select a server to monitor:
Nombre-predeterminado-primer-sitio
Select a server from the "" site:
Enter the name of the server to monitor explicitly:
Use Alternate Credentials
Change...
<< Back
Finish
Cancel
Unicode characters will only
language support are loaded
Deprecated Commands: use repadmin
/sync /propcheck /getchanges
C:\UNION DE USUARIOS\Administrador>
Repadmin experienced the following
Error: An error occured:
Win32 Error 8419(0x20e3): No se encuentra el objeto DSA.
C:\UNION DE USUARIOS\Administrador>repadmin /showrepl server1.microsoft.com
Repadmin experienced the following error trying to resolve the DC_NAME: server1.microsoft.com
Error: An error occured:
Win32 Error 8419(0x20e3): No se encuentra el objeto DSA.
C:\UNION DE USUARIOS\Administrador>replmon
C:\UNION DE USUARIOS\Administrador>
Generic Antiwpa-2.3...
Papelera de reciclaje
Windows Server 2003, Enterprise Edition
Compilación 3790 (Service Pack 2)
Inicio
C:\WINDOWS\system32...
Active Directory Replicati...
Búsqueda en el escrit
20:00

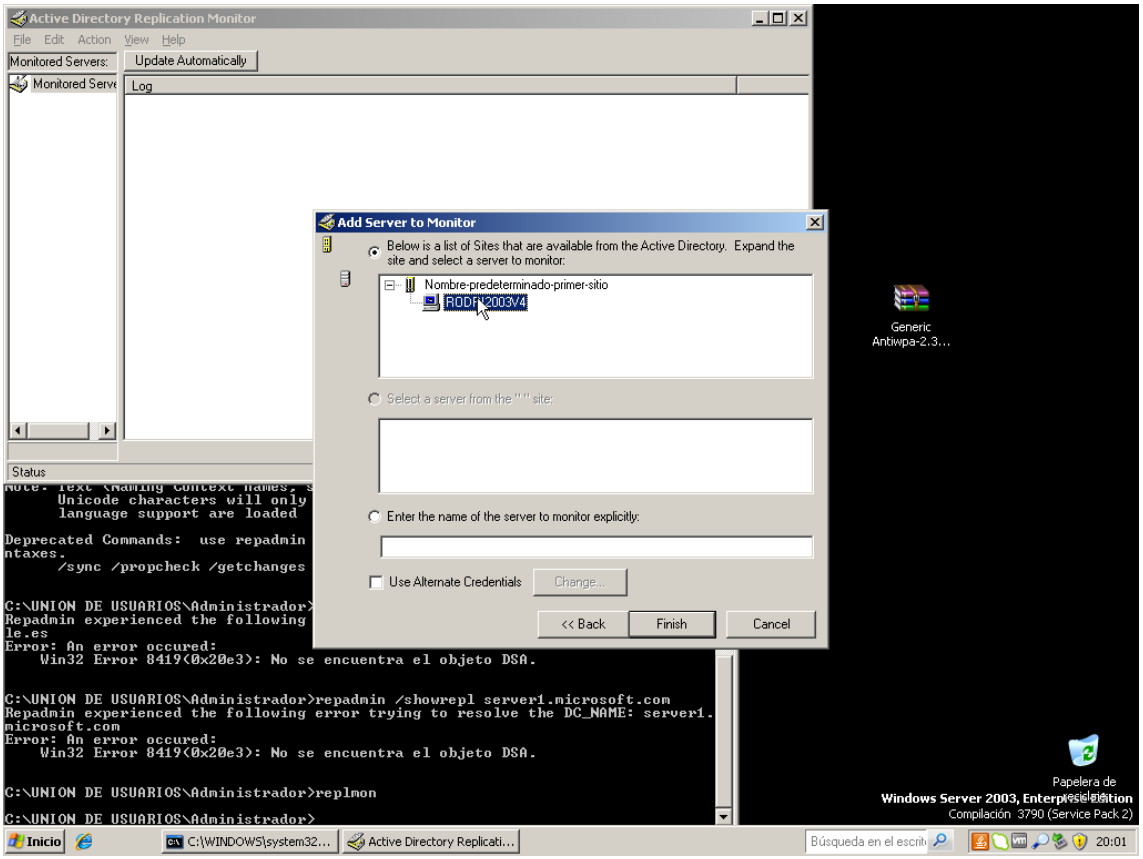
Active Directory Replication Monitor
File Edit Action View Help
Monitored Servers:
Update Automatically
Monitored Serve
Log
Status
Add Server to Monitor
Below is a list of Sites that are available from the Active Directory. Expand the site and select a server to monitor:
Nombre-predeterminado-primer-sitio
RODR\2003V4
Select a server from the "" site:
Enter the name of the server to monitor explicitly:
Use Alternate Credentials
Change...
<< Back
Finish
Cancel
Unicode characters will only
language support are loaded
Deprecated Commands: use repadmin
/sync /propcheck /getchanges
C:\UNION DE USUARIOS\Administrador>
Repadmin experienced the following
Error: An error occured:
Win32 Error 8419(0x20e3): No se encuentra el objeto DSA.
C:\UNION DE USUARIOS\Administrador>repadmin /showrepl server1.microsoft.com
Repadmin experienced the following error trying to resolve the DC_NAME: server1.microsoft.com
Error: An error occured:
Win32 Error 8419(0x20e3): No se encuentra el objeto DSA.
C:\UNION DE USUARIOS\Administrador>replmon
C:\UNION DE USUARIOS\Administrador>
Generic Antiwpa-2.3...
Papelera de reciclaje
Windows Server 2003, Enterprise Edition
Compilación 3790 (Service Pack 2)
Inicio
C:\WINDOWS\system32...
Active Directory Replicati...
Búsqueda en el escrit
20:01

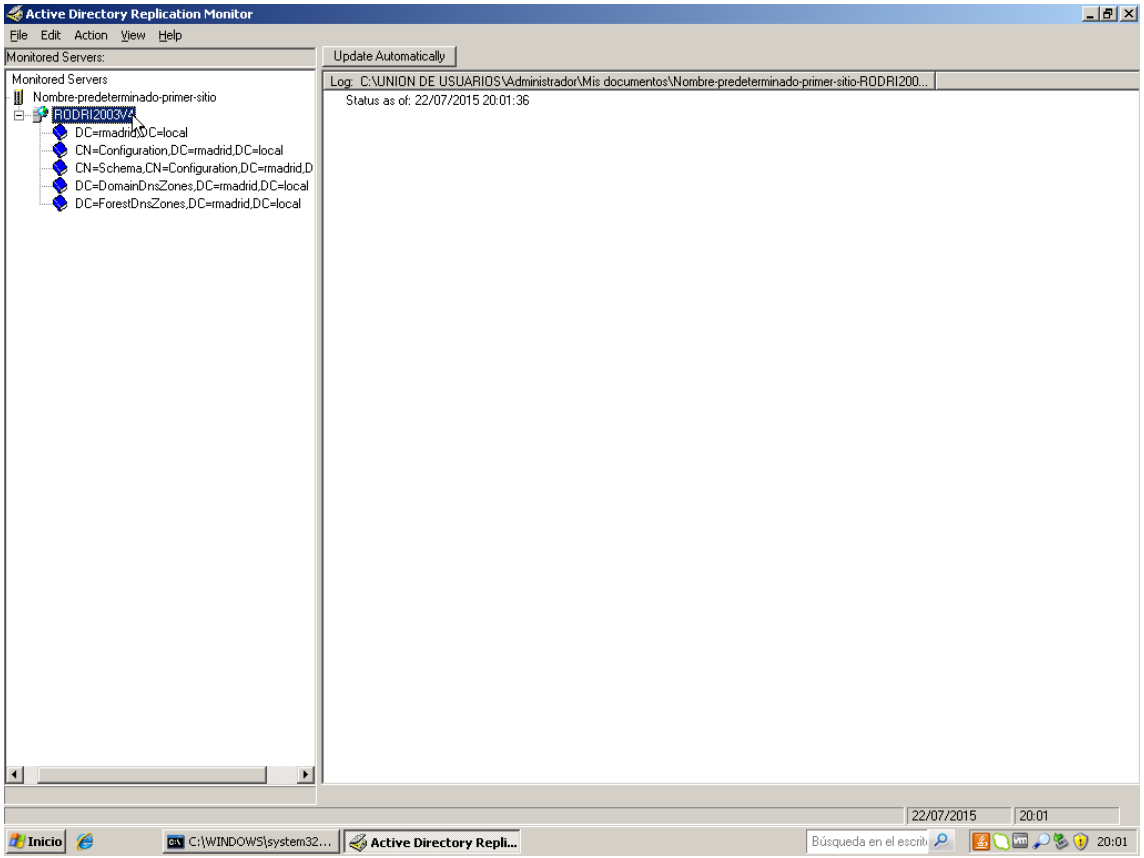
Active Directory Replication Monitor
File Edit Action View Help
Monitored Servers:
Update Automatically
Monitored Servers
Nombre-predeterminado-primer-sitio
RODRI2003V2
DC=rmadrid,DC=local
CN=Configuration,DC=rmadrid,DC=local
CN=Schema,CN=Configuration,DC=rmadrid,D
DC=DomainDnsZones,DC=rmadrid,DC=local
DC=ForestDnsZones,DC=rmadrid,DC=local
Log: C:\UNION DE USUARIOS\Administrador\Mis documentos\Nombre-predeterminado-primer-sitio-RODRI200...
Status as of: 22/07/2015 20:01:36
22/07/2015
20:01
Inicio
C:\WINDOWS\system32...
Active Directory Repli...
Búsqueda en el escrit
20:01

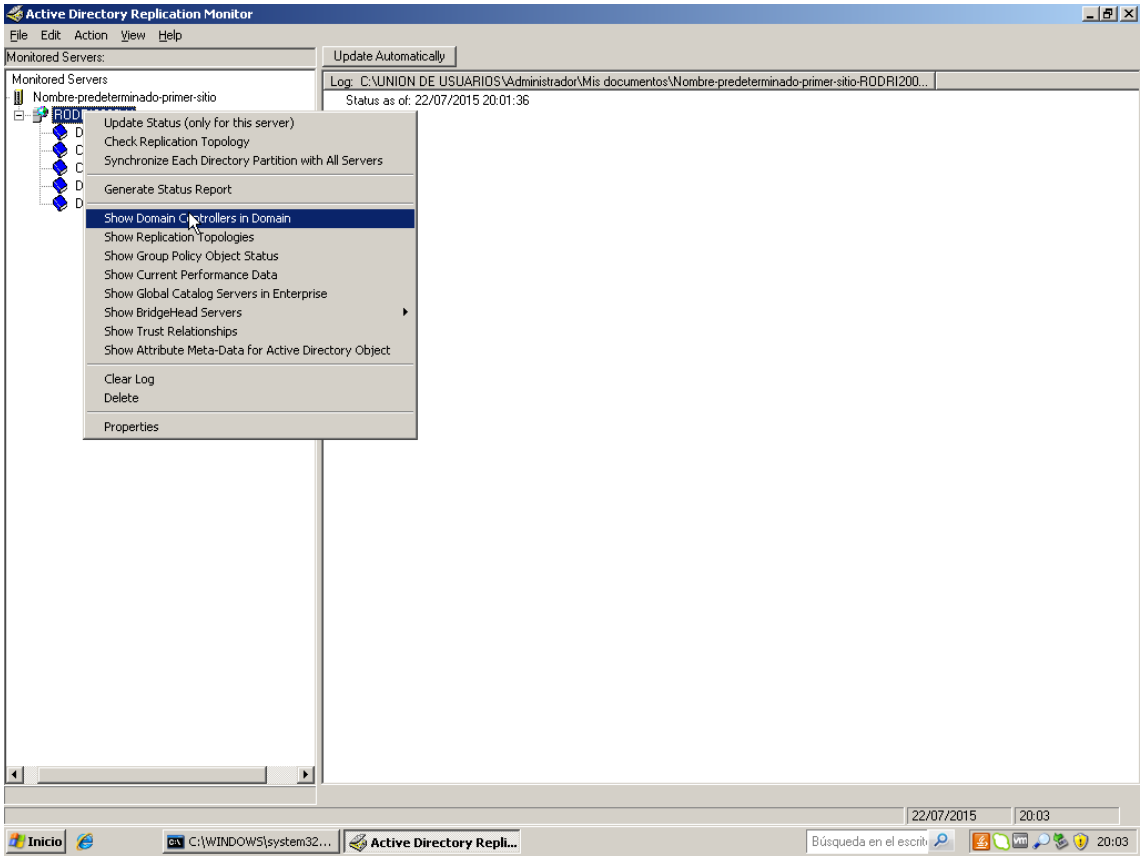
Active Directory Replication Monitor
File Edit Action View Help
Monitored Servers:
Update Automatically
Monitored Servers
Nombre-predeterminado-primer-sitio
Log: C:\UNION DE USUARIOS\Administrador\Mis documentos\Nombre-predeterminado-primer-sitio-RODRI200...
Status as of: 22/07/2015 20:01:36
Update Status (only for this server)
Check Replication Topology
Synchronize Each Directory Partition with All Servers
Generate Status Report
Show Domain Controllers in Domain
Show Replication Topologies
Show Group Policy Object Status
Show Current Performance Data
Show Global Catalog Servers in Enterprise
Show BridgeHead Servers
Show Trust Relationships
Show Attribute Meta-Data for Active Directory Object
Clear Log
Delete
Properties
22/07/2015
20:03
Inicio
C:\WINDOWS\system32...
Active Directory Repli...
Búsqueda en el escrit
20:03

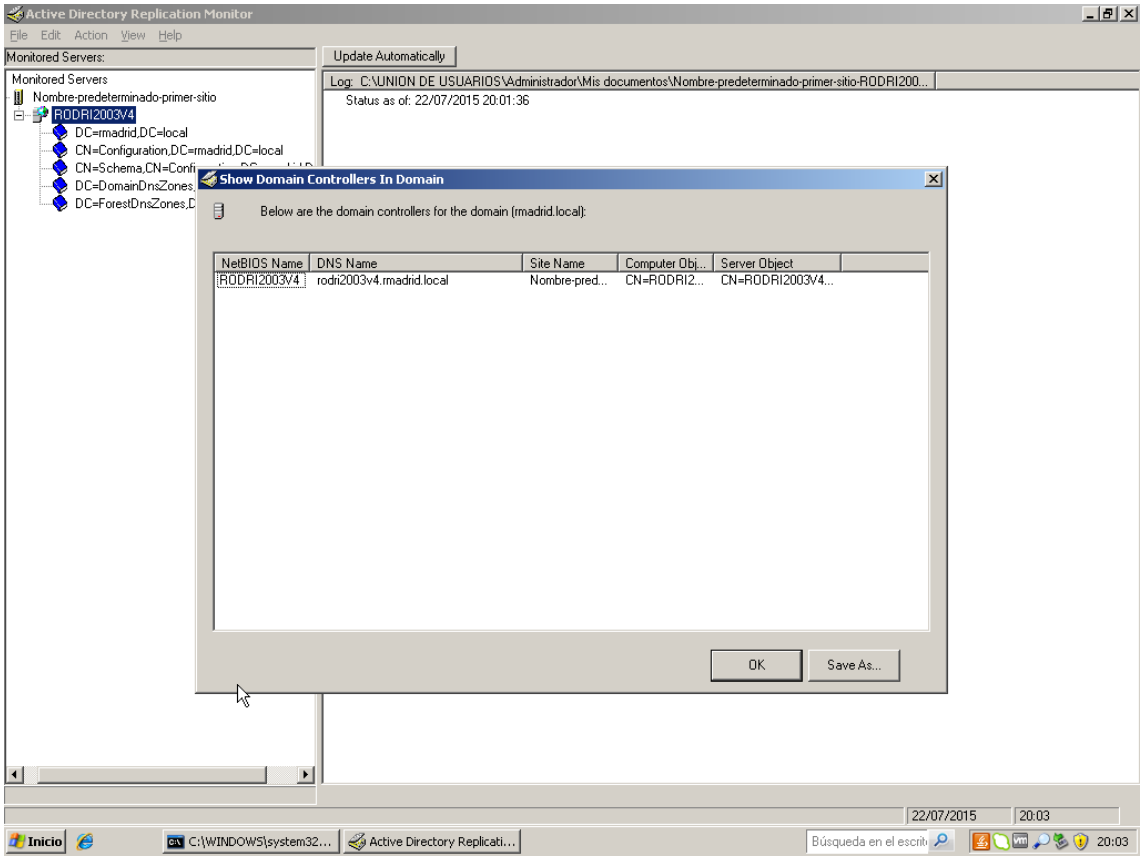
Active Directory Replication Monitor
File Edit Action View Help
Monitored Servers:
Update Automatically
Monitored Servers
Nombre-predeterminado-primer-sitio
RODRI2003V4
DC=rmadrid,DC=local
CN=Configuration,DC=rmadrid,DC=local
Log: C:\UNION DE USUARIOS\Administrador\Mis documentos\Nombre-predeterminado-primer-sitio-RODRI200...
Status as of: 22/07/2015 20:01:36
Show Domain Controllers In Domain
Below are the domain controllers for the domain (rmadrid.local):
NetBIOS Name
DNS Name
Site Name
Computer Obj...
Server Object
RODRI2003V4
rodri2003v4.rmadrid.local
Nombre-pred...
CN=RODRI2...
CN=RODRI2003V4...
OK
Save As...
22/07/2015
20:03
Inicio
C:\WINDOWS\system32...
Active Directory Replicati...
Búsqueda en el escrit
20:03

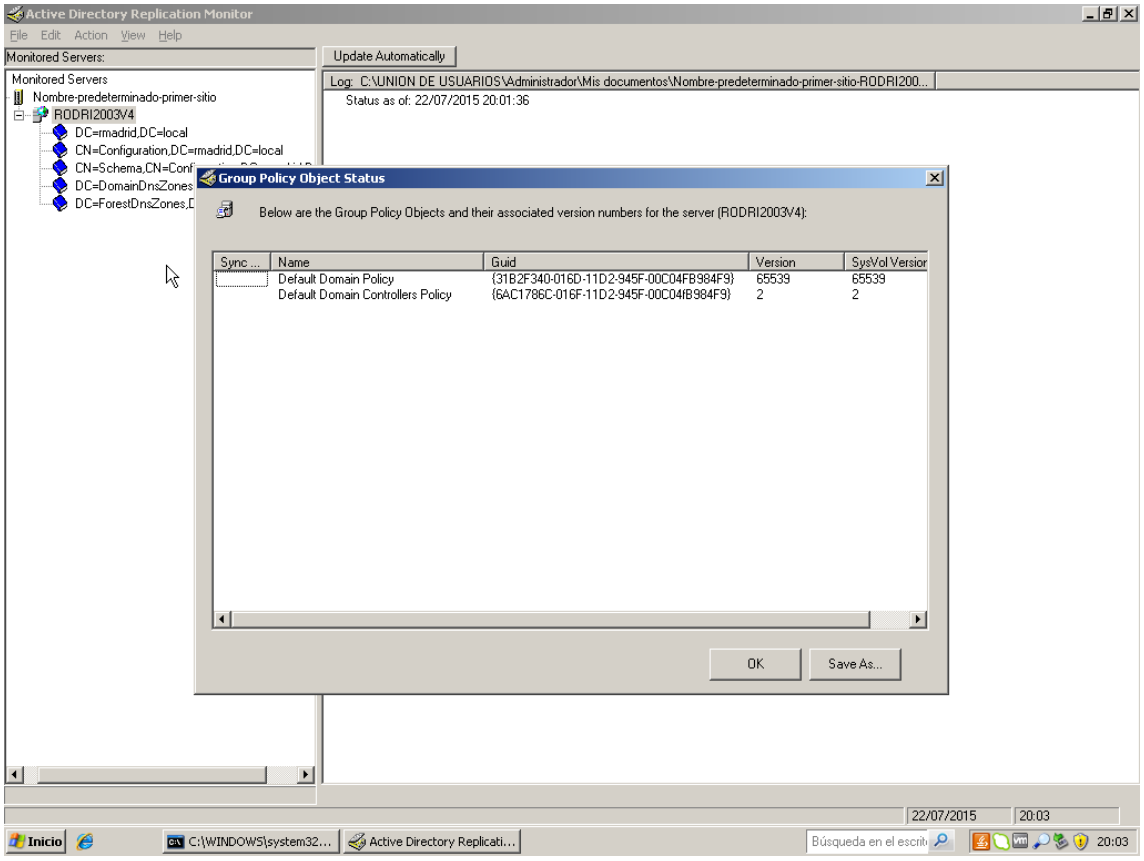
Active Directory Replication Monitor
File Edit Action View Help
Monitored Servers:
Update Automatically
Monitored Servers
Nombre-predeterminado-primer-sitio
RODRI2003V4
DC=rmadrid,DC=local
CN=Configuration,DC=rmadrid,DC=local
Log: C:\UNION DE USUARIOS\Administrador\Mis documentos\Nombre-predeterminado-primer-sitio-RODRI200...
Status as of: 22/07/2015 20:01:36
Group Policy Object Status
Below are the Group Policy Objects and their associated version numbers for the server (RODRI2003V4):
Sync ...
Name
Guid
Version
SysVol Versior
Default Domain Policy
{31B2F340-016D-11D2-945F-00C04FB984F9}
65539
65539
Default Domain Controllers Policy
{6AC1786C-016F-11D2-945F-00C04fB984F9}
2
2
OK
Save As...
22/07/2015
20:03
Inicio
C:\WINDOWS\system32...
Active Directory Replicati...
Búsqueda en el escrit
20:03

C:\WINDOWS\system32\cmd.exe

```
      Unicode characters will only display correctly if appropriate fonts and
      language support are loaded

Deprecated Commands:  use repadmin /oldhelp to see these deprecated commands' sy
ntaxes.
      /sync /propcheck /getchanges /getchanges /showreps /showvector /showmeta


C:\UNION DE USUARIOS\Administrador>repadmin /showrepl www.google.es
Repadmin experienced the following error trying to resolve the DC_NAME: www.goog
le.es
Error: An error occured:
    Win32 Error 8419(0x20e3): No se encuentra el objeto DSA.


C:\UNION DE USUARIOS\Administrador>repadmin /showrepl server1.microsoft.com
Repadmin experienced the following error trying to resolve the DC_NAME: server1.
microsoft.com
Error: An error occured:
    Win32 Error 8419(0x20e3): No se encuentra el objeto DSA.


C:\UNION DE USUARIOS\Administrador>replmon

C:\UNION DE USUARIOS\Administrador>portqry

Displays the state of TCP and UDP ports.

PortQry Usage:
portqry -n server [-p protocol] [-e ¦¦ -r ¦¦ -o endpoint(s)]
        [-l logfile] [-s] [-i] [-q]

Where:
        -n [server] IP address or name of server to query
        -p [protocol] TCP or UDP or BOTH (default is TCP)
        -e [endpoint] single port to query (valid range: 1-65535)
        -r [end point range] range of ports to query (start:end)
        -o [end point order] range of ports to query in an order (x,y,z)
        -l [logfile] name of log file to create
        -s 'slow link delay' waits longer for UDP replies from remote systems
        -i by-passes default IP address-to-name lookup
           ignored unless an IP address is specified after -n
        -q 'quiet' operation runs with no output
           returns 0 if port is listening
           returns 1 if port is not listening
           returns 2 if port is listening or filtered

Notes:
        PortQry runs on Windows 2000 and later
        Defaults: TCP, port 80, no log file, slow link delay off
        Hit Ctrl-c to terminate prematurely

examples:
portqry -n myserver.com -e 25
portqry -n 10.0.0.1 -e 53 -p UDP -i
portqry -n host1.dev.reskit.com -r 21:445
portqry -n 10.0.0.1 -o 25,445,1024 -p both


C:\UNION DE USUARIOS\Administrador>portqry /n 192.168.2.151 /p udp /e 135
```

Generic Antiwpa-2.3...

Papelera de reciclaje

Windows Server 2003, Enterprise Edition
Compilación 3790 (Service Pack 2)

Inicio | C:\WINDOWS\system... | Active Directory Replicati... | Búsqueda en el escrit | 20:04

C:\WINDOWS\system32\cmd.exe

```
C:\UNION DE USUARIOS\Administrador>repadmin /showrepl server1.microsoft.com
Repadmin experienced the following error trying to resolve the DC_NAME: server1.
microsoft.com
Error: An error occured:
    Win32 Error 8419(0x20e3): No se encuentra el objeto DSA.


C:\UNION DE USUARIOS\Administrador>replmon

C:\UNION DE USUARIOS\Administrador>portqry

Displays the state of TCP and UDP ports.

PortQry Usage:
portqry -n server [-p protocol] [-e ¦¦ -r ¦¦ -o endpoint(s)]
        [-l logfile] [-s] [-i] [-q]

Where:
        -n [server] IP address or name of server to query
        -p [protocol] TCP or UDP or BOTH (default is TCP)
        -e [endpoint] single port to query (valid range: 1-65535)
        -r [end point range] range of ports to query (start:end)
        -o [end point order] range of ports to query in an order (x,y,z)
        -l [logfile] name of log file to create
        -s 'slow link delay' waits longer for UDP replies from remote systems
        -i by-passes default IP address-to-name lookup
           ignored unless an IP address is specified after -n
        -q 'quiet' operation runs with no output
           returns 0 if port is listening
           returns 1 if port is not listening
           returns 2 if port is listening or filtered

Notes:
        PortQry runs on Windows 2000 and later
        Defaults: TCP, port 80, no log file, slow link delay off
        Hit Ctrl-c to terminate prematurely

examples:
portqry -n myserver.com -e 25
portqry -n 10.0.0.1 -e 53 -p UDP -i
portqry -n host1.dev.reskit.com -r 21:445
portqry -n 10.0.0.1 -o 25,445,1024 -p both


C:\UNION DE USUARIOS\Administrador>portqry /n 192.168.2.151 /p udp /e 135

Querying target system called:

 192.168.2.151

Attempting to resolve IP address to a name...


IP address resolved to rodri2003v4.rmadrid.local


UDP port 135 (epmap service): NOT LISTENING

C:\UNION DE USUARIOS\Administrador>
```

Generic Antiwpa-2.3...

Papelera de reciclaje

Windows Server 2003, Enterprise Edition
Compilación 3790 (Service Pack 2)

Inicio | C:\WINDOWS\system... | Active Directory Replicati... | Búsqueda en el escrit | 20:05

C:\WINDOWS\system32\cmd.exe - nslookup

```
Error: An error occured:
    Win32 Error 8419(0x20e3): No se encuentra el objeto DSA.


C:\UNION DE USUARIOS\Administrador>replmon

C:\UNION DE USUARIOS\Administrador>portqry

Displays the state of TCP and UDP ports.

PortQry Usage:
portqry -n server [-p protocol] [-e !! -r !! -o endpoint(s)]
        [-l logfile] [-s] [-i] [-q]

Where:
        -n [server] IP address or name of server to query
        -p [protocol] TCP or UDP or BOTH (default is TCP)
        -e [endpoint] single port to query (valid range: 1-65535)
        -r [end point range] range of ports to query (start:end)
        -o [end point order] range of ports to query in an order (x,y,z)
        -l [logfile] name of log file to create
        -s 'slow link delay' waits longer for UDP replies from remote systems
        -i by-passes default IP address-to-name lookup
           ignored unless an IP address is specified after -n
        -q 'quiet' operation runs with no output
           returns 0 if port is listening
           returns 1 if port is not listening
           returns 2 if port is listening or filtered

Notes:
        PortQry runs on Windows 2000 and later
        Defaults: TCP, port 80, no log file, slow link delay off
        Hit Ctrl-c to terminate prematurely

examples:
portqry -n myserver.com -e 25
portqry -n 10.0.0.1 -e 53 -p UDP -i
portqry -n host1.dev.reskit.com -r 21:445
portqry -n 10.0.0.1 -o 25,445,1024 -p both


C:\UNION DE USUARIOS\Administrador>portqry /n 192.168.2.151 /p udp /e 135

Querying target system called:

 192.168.2.151

Attempting to resolve IP address to a name...


IP address resolved to rodri2003v4.rmadrid.local


UDP port 135 (epmap service): NOT LISTENING

C:\UNION DE USUARIOS\Administrador>nslookup
Servidor predeterminado:  localhost
Address:  127.0.0.1

>
```

Generic Antiwpa-2.3...

Papelera de reciclaje

Windows Server 2003, Enterprise Edition
Compilación 3790 (Service Pack 2)

Inicio | C:\WINDOWS\system... | Active Directory Replicati... | Búsqueda en el escrit | 20:05

C:\WINDOWS\system32\cmd.exe

```
C:\UNION DE USUARIOS\Administrador>replmon

C:\UNION DE USUARIOS\Administrador>portqry

Displays the state of TCP and UDP ports.

PortQry Usage:
portqry -n server [-p protocol] [-e !! -r !! -o endpoint(s)]
        [-l logfile] [-s] [-i] [-q]

Where:
        -n [server] IP address or name of server to query
        -p [protocol] TCP or UDP or BOTH (default is TCP)
        -e [endpoint] single port to query (valid range: 1-65535)
        -r [end point range] range of ports to query (start:end)
        -o [end point order] range of ports to query in an order (x,y,z)
        -l [logfile] name of log file to create
        -s 'slow link delay' waits longer for UDP replies from remote systems
        -i by-passes default IP address-to-name lookup
           ignored unless an IP address is specified after -n
        -q 'quiet' operation runs with no output
           returns 0 if port is listening
           returns 1 if port is not listening
           returns 2 if port is listening or filtered

Notes:
        PortQry runs on Windows 2000 and later
        Defaults: TCP, port 80, no log file, slow link delay off
        Hit Ctrl-c to terminate prematurely

examples:
portqry -n myserver.com -e 25
portqry -n 10.0.0.1 -e 53 -p UDP -i
portqry -n host1.dev.reskit.com -r 21:445
portqry -n 10.0.0.1 -o 25,445,1024 -p both


C:\UNION DE USUARIOS\Administrador>portqry /n 192.168.2.151 /p udp /e 135

Querying target system called:

 192.168.2.151

Attempting to resolve IP address to a name...


IP address resolved to rodri2003v4.rmadrid.local


UDP port 135 (epmap service): NOT LISTENING

C:\UNION DE USUARIOS\Administrador>nslookup
Servidor predeterminado:  localhost
Address:  127.0.0.1

> exit

C:\UNION DE USUARIOS\Administrador>Dsastat -s:dclab1;dclab2 -b:DC=rmadrid.local,
DC=test
```

Generic Antiwpa-2.3...

Papelera de reciclaje

Windows Server 2003, Enterprise Edition
Compilación 3790 (Service Pack 2)

Inicio | C:\WINDOWS\system... | Active Directory Replicati... | Búsqueda en el escrit | 20:06

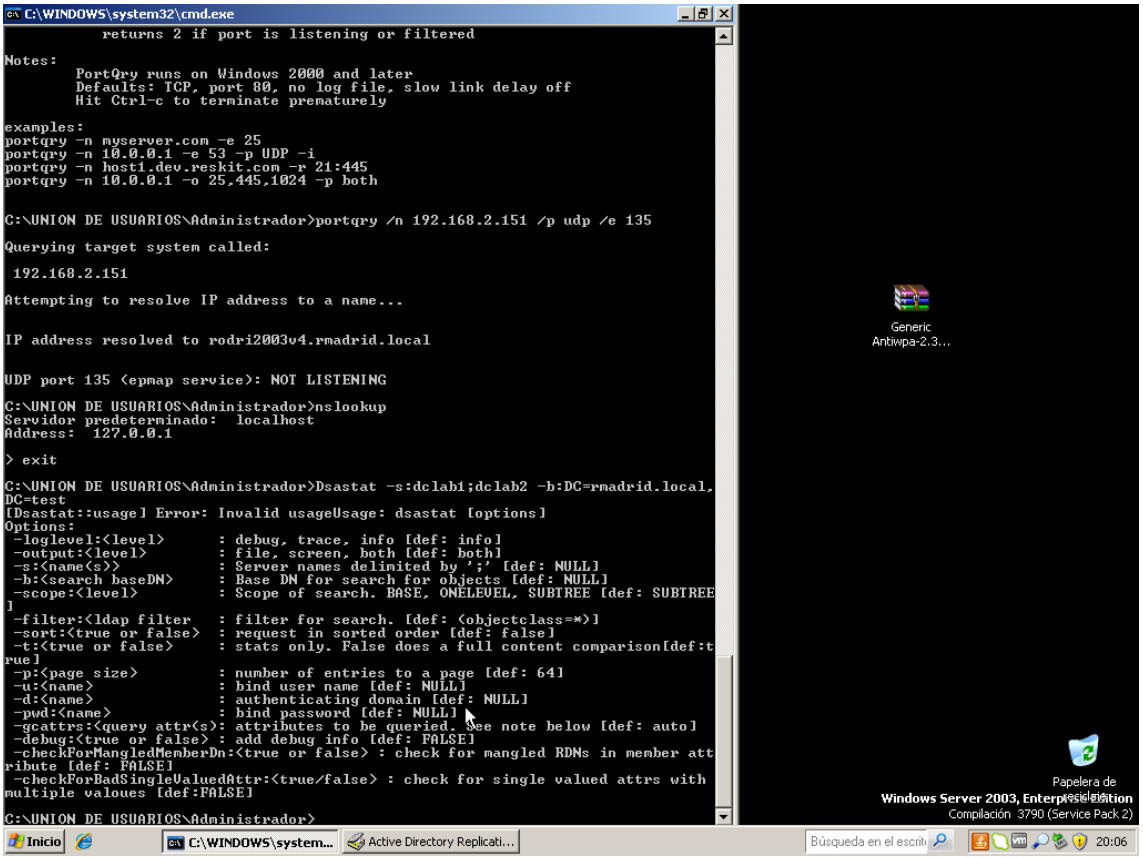

Windows server 2008

Las mismas capturas, solo que hay que darle a inicio-ejecutar-cmd y teclear los comandos que hemos estado viendo.

Crear grupo de usuarios, como por ejemplo: “chico” y otro grupo “chica”. Añadir los usuarios del dominio a su grupo correspondiente.

Windows server 2003

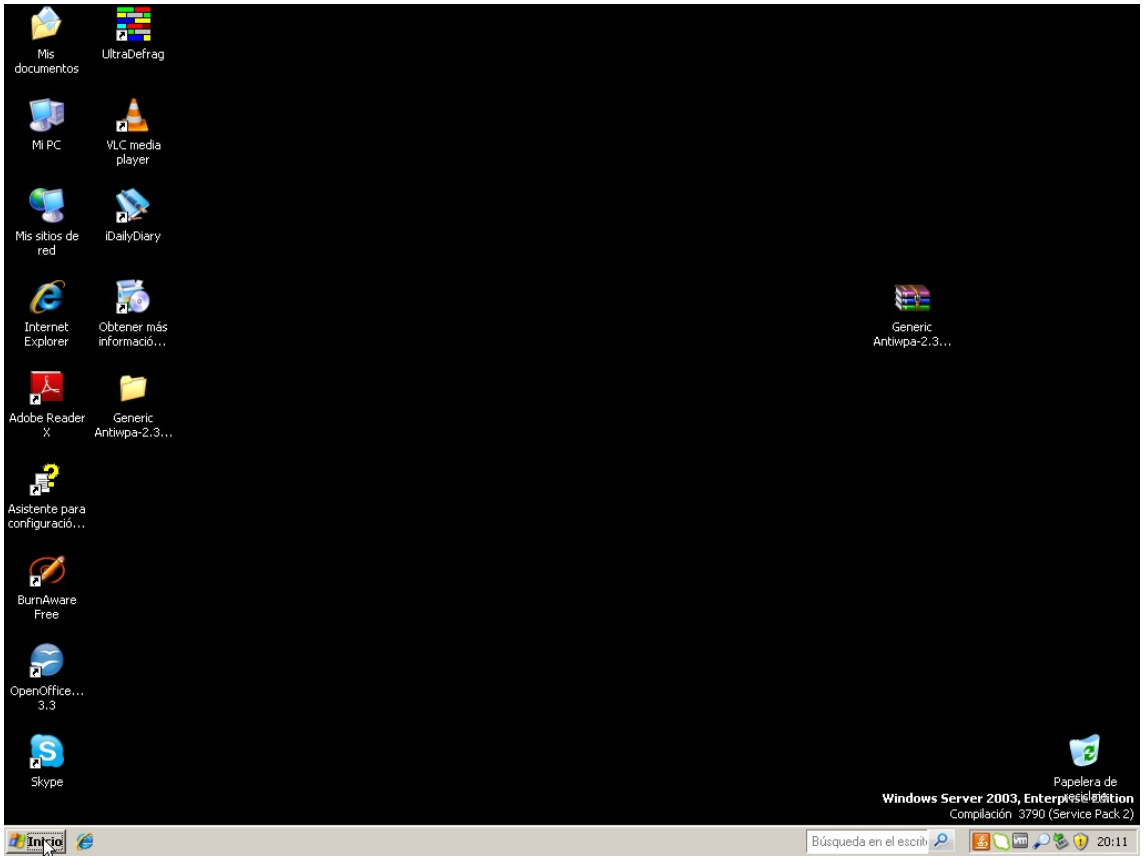
Mis documentos
UltraDefrag
Mi PC
VLC media player
Mis sitios de red
iDailyDiary
Internet Explorer
Obtener más informació...
Adobe Reader X
Generic Antiwpa-2.3...
Asistente para configuració...
BurnAware Free
OpenOffice... 3.3
Skype
Generic Antiwpa-2.3...
Papelera de reciclaje
Windows Server 2003, Enterprise Edition
Compilación 3790 (Service Pack 2)
Inicio
Búsqueda en el escrit
20:11

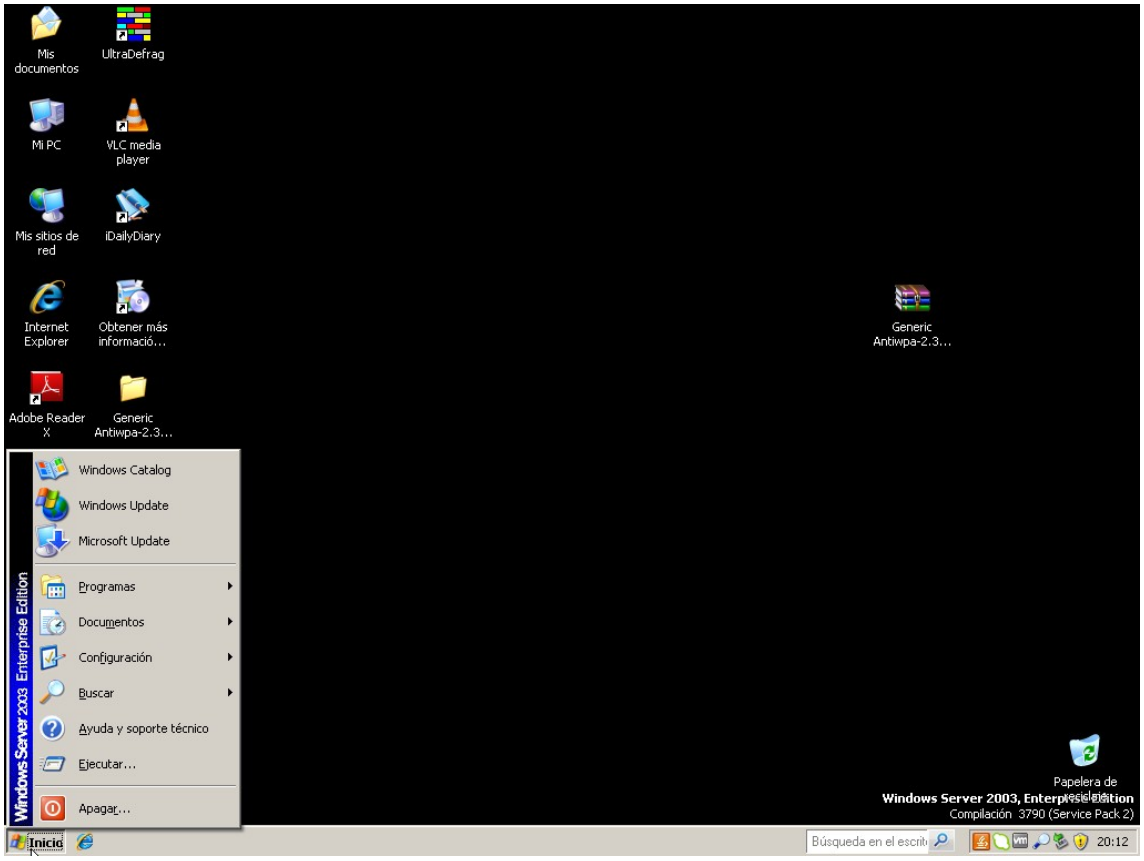
Mis documentos
UltraDefrag
Mi PC
VLC media player
Mis sitios de red
iDailyDiary
Internet Explorer
Obtener más informació...
Adobe Reader X
Generic Antiwpa-2.3...
Windows Catalog
Windows Update
Microsoft Update
Programas
Documentos
Configuración
Buscar
Ayuda y soporte técnico
Ejecutar...
Apagar...
Windows Server 2003 Enterprise Edition
Generic Antiwpa-2.3...
Papelera de reciclaje
Windows Server 2003, Enterprise Edition
Compilación 3790 (Service Pack 2)
Inicio
Búsqueda en el escrit
20:12

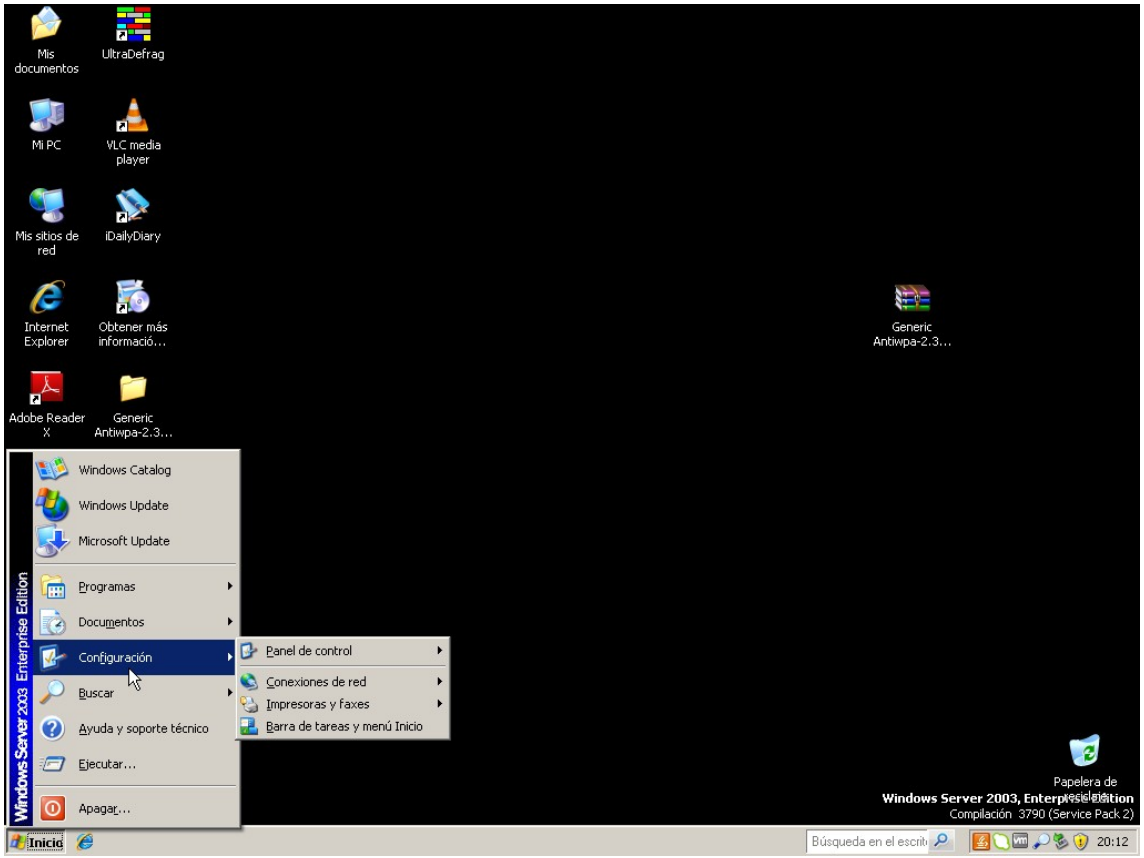
Mis documentos
UltraDefrag
Mi PC
VLC media player
Mis sitios de red
iDailyDiary
Internet Explorer
Obtener más informació...
Adobe Reader X
Generic Antiwpa-2.3...
Windows Catalog
Windows Update
Microsoft Update
Programas
Documentos
Configuración
Buscar
Ayuda y soporte técnico
Ejecutar...
Apagar...
Panel de control
Conexiones de red
Impresoras y faxes
Barra de tareas y menú Inicio
Papelera de reciclaje
Windows Server 2003, Enterprise Edition
Compilación 3790 (Service Pack 2)
Inicio
Búsqueda en el escrit
20:12

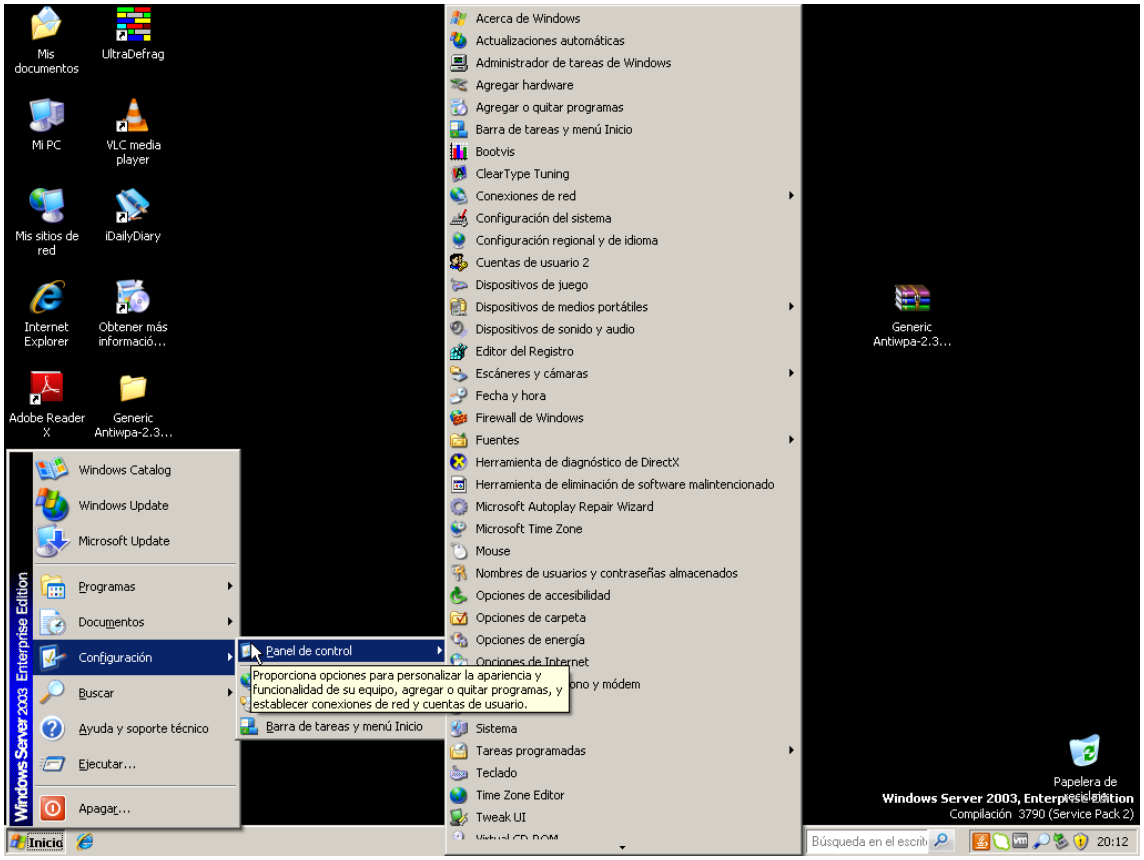
Mis documentos
UltraDefrag
Mi PC
VLC media player
Mis sitios de red
iDailyDiary
Internet Explorer
Obtener más informació...
Adobe Reader X
Generic Antiwpa-2.3...
Windows Catalog
Windows Update
Microsoft Update
Programas
Documentos
Configuración
Buscar
Ayuda y soporte técnico
Ejecutar...
Apagar...
Panel de control
Barra de tareas y menú Inicio
Proporciona opciones para personalizar la apariencia y funcionalidad de su equipo, agregar o quitar programas, y establecer conexiones de red y cuentas de usuario.
Acerca de Windows
Actualizaciones automáticas
Administrador de tareas de Windows
Agregar hardware
Agregar o quitar programas
Barra de tareas y menú Inicio
Bootvis
ClearType Tuning
Conexiones de red
Configuración del sistema
Configuración regional y de idioma
Cuentas de usuario 2
Dispositivos de juego
Dispositivos de medios portátiles
Dispositivos de sonido y audio
Editor del Registro
Escáneres y cámaras
Fecha y hora
Firewall de Windows
Fuentes
Herramienta de diagnóstico de DirectX
Herramienta de eliminación de software malintencionado
Microsoft Autoplay Repair Wizard
Microsoft Time Zone
Mouse
Nombres de usuarios y contraseñas almacenados
Opciones de accesibilidad
Opciones de carpeta
Opciones de energía
Sistema
Tareas programadas
Teclado
Time Zone Editor
Tweak UI
Papelera de reciclaje
Windows Server 2003, Enterprise Edition
Compilación 3790 (Service Pack 2)
Inicio
Búsqueda en el escrit
20:12

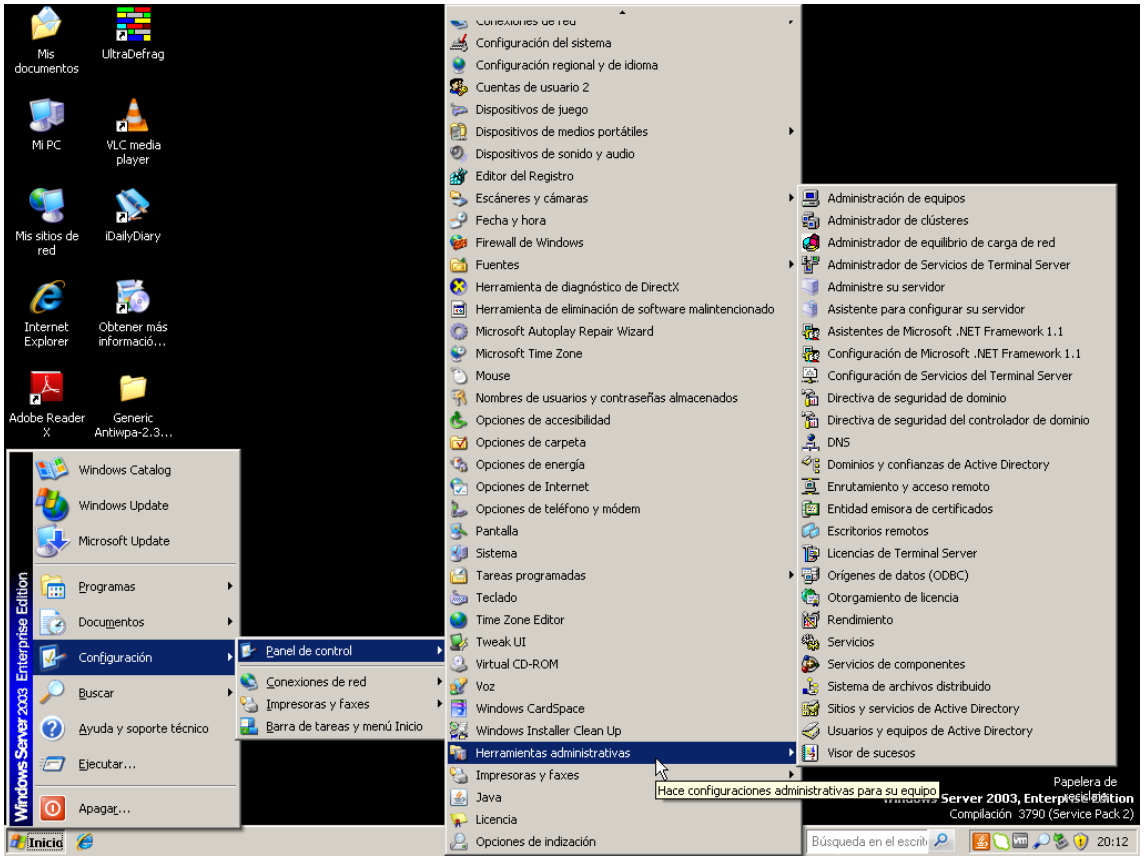
Mis documentos
UltraDefrag
Mi PC
VLC media player
Mis sitios de red
iDailyDiary
Internet Explorer
Obtener más informació...
Adobe Reader X
Generic Antiwpa-2.3...
Windows Catalog
Windows Update
Microsoft Update
Programas
Documentos
Configuración
Buscar
Ayuda y soporte técnico
Ejecutar...
Apagar...
Panel de control
Conexiones de red
Impresoras y faxes
Barra de tareas y menú Inicio
Configuración del sistema
Configuración regional y de idioma
Cuentas de usuario 2
Dispositivos de juego
Dispositivos de medios portátiles
Dispositivos de sonido y audio
Editor del Registro
Escáneres y cámaras
Fecha y hora
Firewall de Windows
Fuentes
Herramienta de diagnóstico de DirectX
Herramienta de eliminación de software malintencionado
Microsoft Autoplay Repair Wizard
Microsoft Time Zone
Mouse
Nombres de usuarios y contraseñas almacenados
Opciones de accesibilidad
Opciones de carpeta
Opciones de energía
Opciones de Internet
Opciones de teléfono y módem
Pantalla
Sistema
Tareas programadas
Teclado
Time Zone Editor
Tweak UI
Virtual CD-ROM
Voz
Windows CardSpace
Windows Installer Clean Up
Herramientas administrativas
Impresoras y faxes
Java
Licencia
Opciones de indización
Administración de equipos
Administrador de clústeres
Administrador de equilibrio de carga de red
Administrador de Servicios de Terminal Server
Administre su servidor
Asistente para configurar su servidor
Asistentes de Microsoft .NET Framework 1.1
Configuración de Microsoft .NET Framework 1.1
Configuración de Servicios del Terminal Server
Directiva de seguridad de dominio
Directiva de seguridad del controlador de dominio
DNS
Dominios y confianzas de Active Directory
Enrutamiento y acceso remoto
Entidad emisora de certificados
Escritorios remotos
Licencias de Terminal Server
Orígenes de datos (ODBC)
Otorgamiento de licencia
Rendimiento
Servicios
Servicios de componentes
Sistema de archivos distribuido
Sitios y servicios de Active Directory
Usuarios y equipos de Active Directory
Visor de sucesos
Hace configuraciones administrativas para su equipo
Papelera de reciclaje
Windows Server 2003, Enterprise Edition
Compilación 3790 (Service Pack 2)
Búsqueda en el escrit
20:12

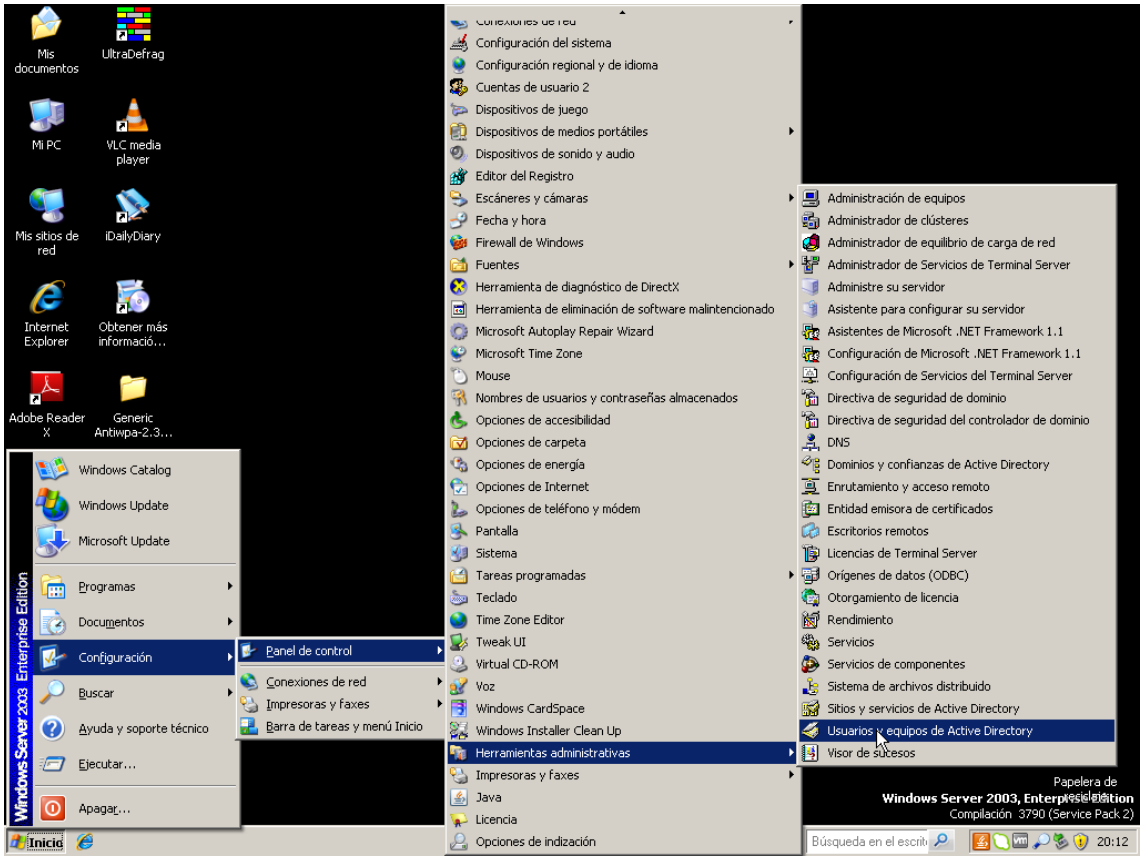
Mis documentos
UltraDefrag
Mi PC
VLC media player
Mis sitios de red
iDailyDiary
Internet Explorer
Obtener más informació...
Adobe Reader X
Generic Antiwpa-2.3...
Windows Catalog
Windows Update
Microsoft Update
Programas
Documentos
Configuración
Buscar
Ayuda y soporte técnico
Ejecutar...
Apagar...
Panel de control
Conexiones de red
Impresoras y faxes
Barra de tareas y menú Inicio
Configuración del sistema
Configuración regional y de idioma
Cuentas de usuario 2
Dispositivos de juego
Dispositivos de medios portátiles
Dispositivos de sonido y audio
Editor del Registro
Escáneres y cámaras
Fecha y hora
Firewall de Windows
Fuentes
Herramienta de diagnóstico de DirectX
Herramienta de eliminación de software malintencionado
Microsoft Autoplay Repair Wizard
Microsoft Time Zone
Mouse
Nombres de usuarios y contraseñas almacenados
Opciones de accesibilidad
Opciones de carpeta
Opciones de energía
Opciones de Internet
Opciones de teléfono y módem
Pantalla
Sistema
Tareas programadas
Teclado
Time Zone Editor
Tweak UI
Virtual CD-ROM
Voz
Windows CardSpace
Windows Installer Clean Up
Herramientas administrativas
Impresoras y faxes
Java
Licencia
Opciones de indización
Administración de equipos
Administrador de clústeres
Administrador de equilibrio de carga de red
Administrador de Servicios de Terminal Server
Administre su servidor
Asistente para configurar su servidor
Asistentes de Microsoft .NET Framework 1.1
Configuración de Microsoft .NET Framework 1.1
Configuración de Servicios del Terminal Server
Directiva de seguridad de dominio
Directiva de seguridad del controlador de dominio
DNS
Dominios y confianzas de Active Directory
Enrutamiento y acceso remoto
Entidad emisora de certificados
Escritorios remotos
Licencias de Terminal Server
Orígenes de datos (ODBC)
Otorgamiento de licencia
Rendimiento
Servicios
Servicios de componentes
Sistema de archivos distribuido
Sitios y servicios de Active Directory
Usuarios y equipos de Active Directory
Visor de sucesos
Papelera de reciclaje
Windows Server 2003, Enterprise Edition
Compilación 3790 (Service Pack 2)
Búsqueda en el escrit
20:12

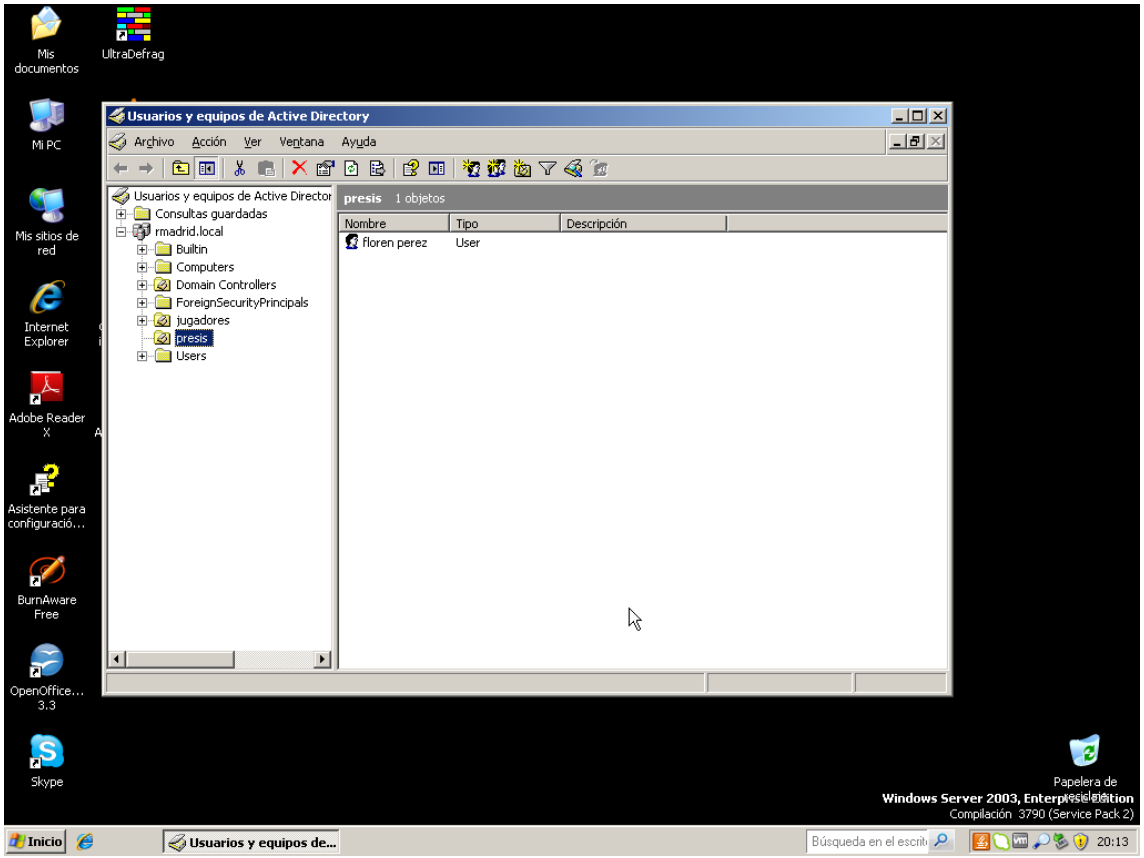
Usuarios y equipos de Active Directory
Archivo Acción Ver Ventana Ayuda
Usuarios y equipos de Active Director
Consultas guardadas
rmadrid.local
Builtin
Computers
Domain Controllers
ForeignSecurityPrincipals
jugadores
presis
Users
presis 1 objetos
Nombre Tipo Descripción
floren perez User
Mis documentos
UltraDefrag
Mi PC
Mis sitios de red
Internet Explorer
Adobe Reader X
Asistente para configuració...
BurnAware Free
OpenOffice... 3.3
Skype
Papelera de reciclaje
Windows Server 2003, Enterprise Edition
Compilación 3790 (Service Pack 2)
Inicio
Usuarios y equipos de...
Búsqueda en el escrit
20:13

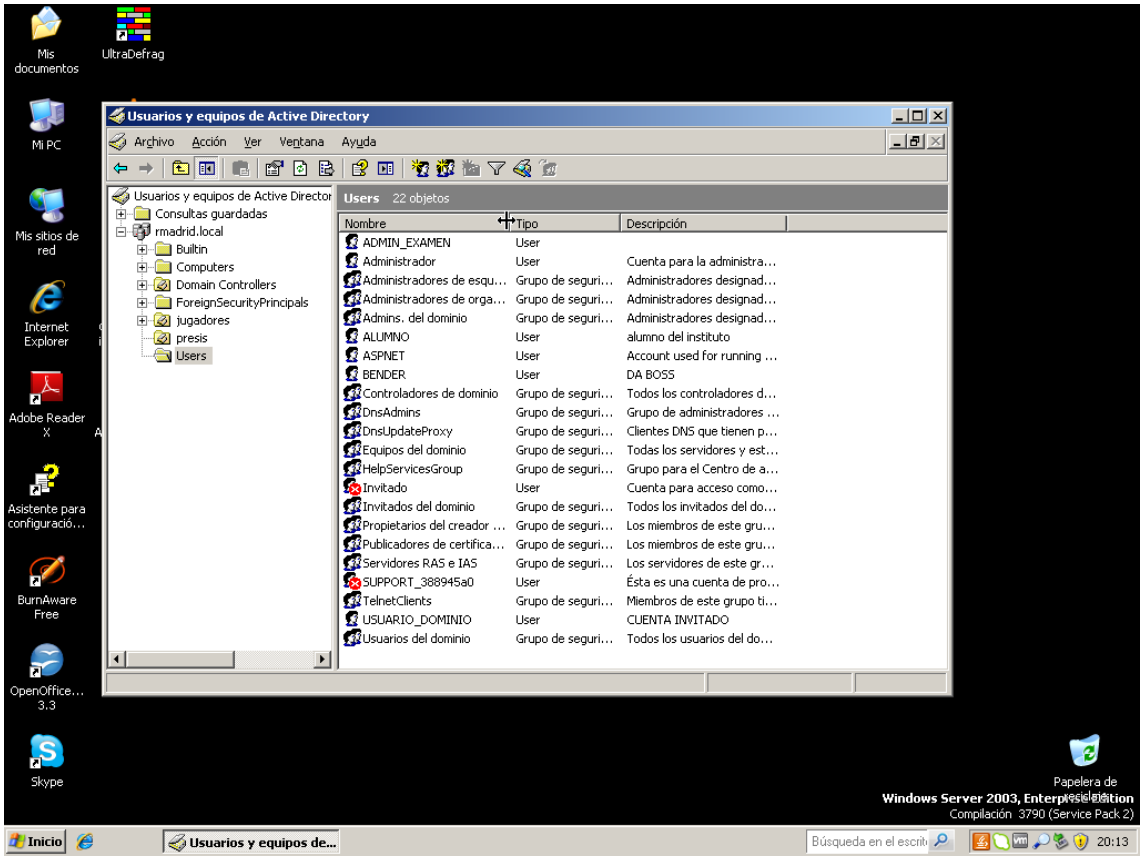
Usuarios y equipos de Active Directory
Archivo Acción Ver Ventana Ayuda
Usuarios y equipos de Active Director
Consultas guardadas
rmadrid.local
Builtin
Computers
Domain Controllers
ForeignSecurityPrincipals
jugadores
presis
Users
Users 22 objetos
Nombre Tipo Descripción
ADMIN_EXAMEN User
Administrador User Cuenta para la administra...
Administradores de esqu... Grupo de seguri... Administradores designad...
Administradores de orga... Grupo de seguri... Administradores designad...
Admins. del dominio Grupo de seguri... Administradores designad...
ALUMNO User alumno del instituto
ASPNET User Account used for running ...
BENDER User DA BOSS
Controladores de dominio Grupo de seguri... Todos los controladores d...
DnsAdmins Grupo de seguri... Grupo de administradores ...
DnsUpdateProxy Grupo de seguri... Clientes DNS que tienen p...
Equipos del dominio Grupo de seguri... Todas los servidores y est...
HelpServicesGroup Grupo de seguri... Grupo para el Centro de a...
Invitado User Cuenta para acceso como...
Invitados del dominio Grupo de seguri... Todos los invitados del do...
Propietarios del creador ... Grupo de seguri... Los miembros de este gru...
Publicadores de certifica... Grupo de seguri... Los miembros de este gru...
Servidores RAS e IAS Grupo de seguri... Los servidores de este gr...
SUPPORT_388945a0 User Ésta es una cuenta de pro...
TelnetClients Grupo de seguri... Miembros de este grupo ti...
USUARIO_DOMINIO User CUENTA INVITADO
Usuarios del dominio Grupo de seguri... Todos los usuarios del do...
Mis documentos
UltraDefrag
Mi PC
Mis sitios de red
Internet Explorer
Adobe Reader X
Asistente para configuració...
BurnAware Free
OpenOffice... 3.3
Skype
Papelera de reciclaje
Windows Server 2003, Enterprise Edition
Compilación 3790 (Service Pack 2)
Inicio
Usuarios y equipos de...
Búsqueda en el escrit
20:13

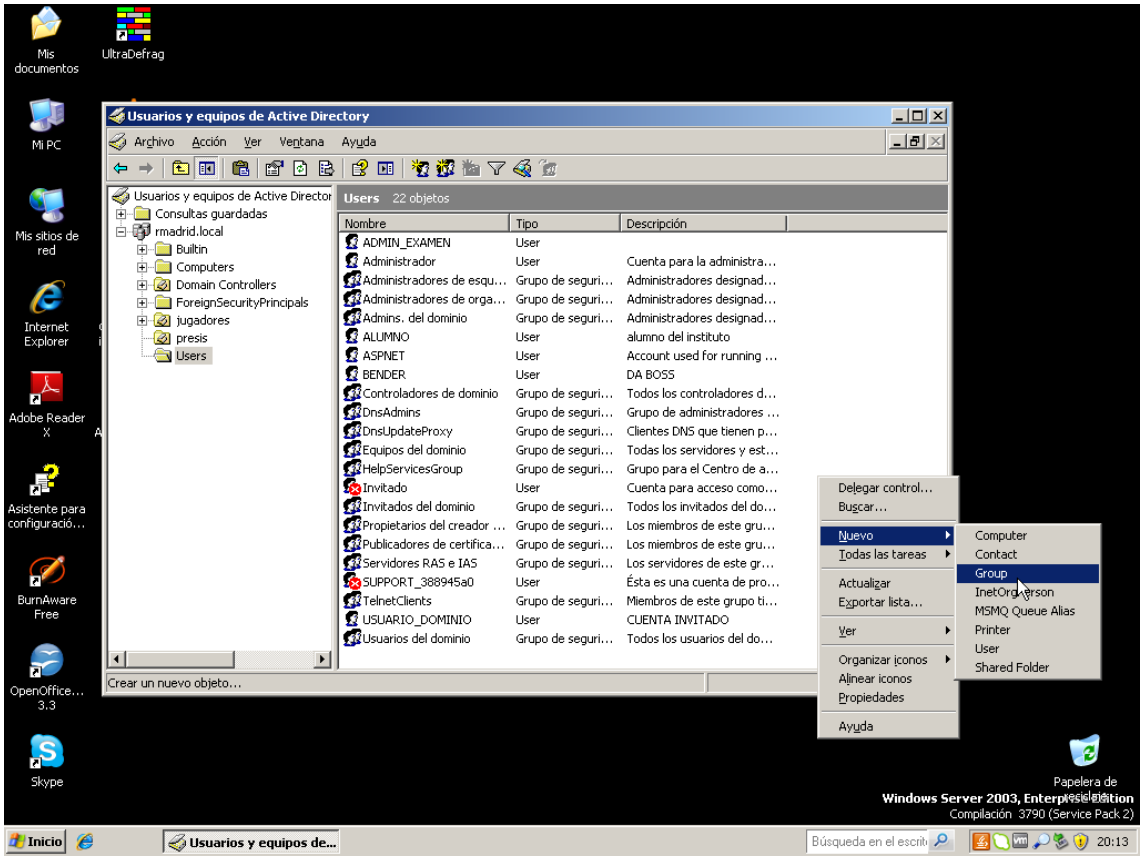
Usuarios y equipos de Active Directory
Archivo Acción Ver Ventana Ayuda
Usuarios y equipos de Active Director
Consultas guardadas
rmadrid.local
Builtin
Computers
Domain Controllers
ForeignSecurityPrincipals
jugadores
presis
Users
Users 22 objetos
Nombre Tipo Descripción
ADMIN_EXAMEN User
Administrador User Cuenta para la administra...
Administradores de esqu... Grupo de seguri... Administradores designad...
Administradores de orga... Grupo de seguri... Administradores designad...
Admins. del dominio Grupo de seguri... Administradores designad...
ALUMNO User alumno del instituto
ASPNET User Account used for running ...
BENDER User DA BOSS
Controladores de dominio Grupo de seguri... Todos los controladores d...
DnsAdmins Grupo de seguri... Grupo de administradores ...
DnsUpdateProxy Grupo de seguri... Clientes DNS que tienen p...
Equipos del dominio Grupo de seguri... Todas los servidores y est...
HelpServicesGroup Grupo de seguri... Grupo para el Centro de a...
Invitado User Cuenta para acceso como...
Invitados del dominio Grupo de seguri... Todos los invitados del do...
Propietarios del creador ... Grupo de seguri... Los miembros de este gru...
Publicadores de certifica... Grupo de seguri... Los miembros de este gru...
Servidores RAS e IAS Grupo de seguri... Los servidores de este gr...
SUPPORT_388945a0 User Ésta es una cuenta de pro...
TelnetClients Grupo de seguri... Miembros de este grupo ti...
USUARIO_DOMINIO User CUENTA INVITADO
Usuarios del dominio Grupo de seguri... Todos los usuarios del do...
Delegar control...
Buscar...
Nuevo
Todas las tareas
Actualizar
Exportar lista...
Ver
Organizar iconos
Alinear iconos
Propiedades
Ayuda
Computer
Contact
Group
InetOrgPerson
MSMQ Queue Alias
Printer
User
Shared Folder
Crear un nuevo objeto...
Mis documentos
UltraDefrag
Mi PC
Mis sitios de red
Internet Explorer
Adobe Reader X
Asistente para configuració...
BurnAware Free
OpenOffice... 3.3
Skype
Papelera de reciclaje
Windows Server 2003, Enterprise Edition
Compilación 3790 (Service Pack 2)
Inicio
Usuarios y equipos de...
20:13

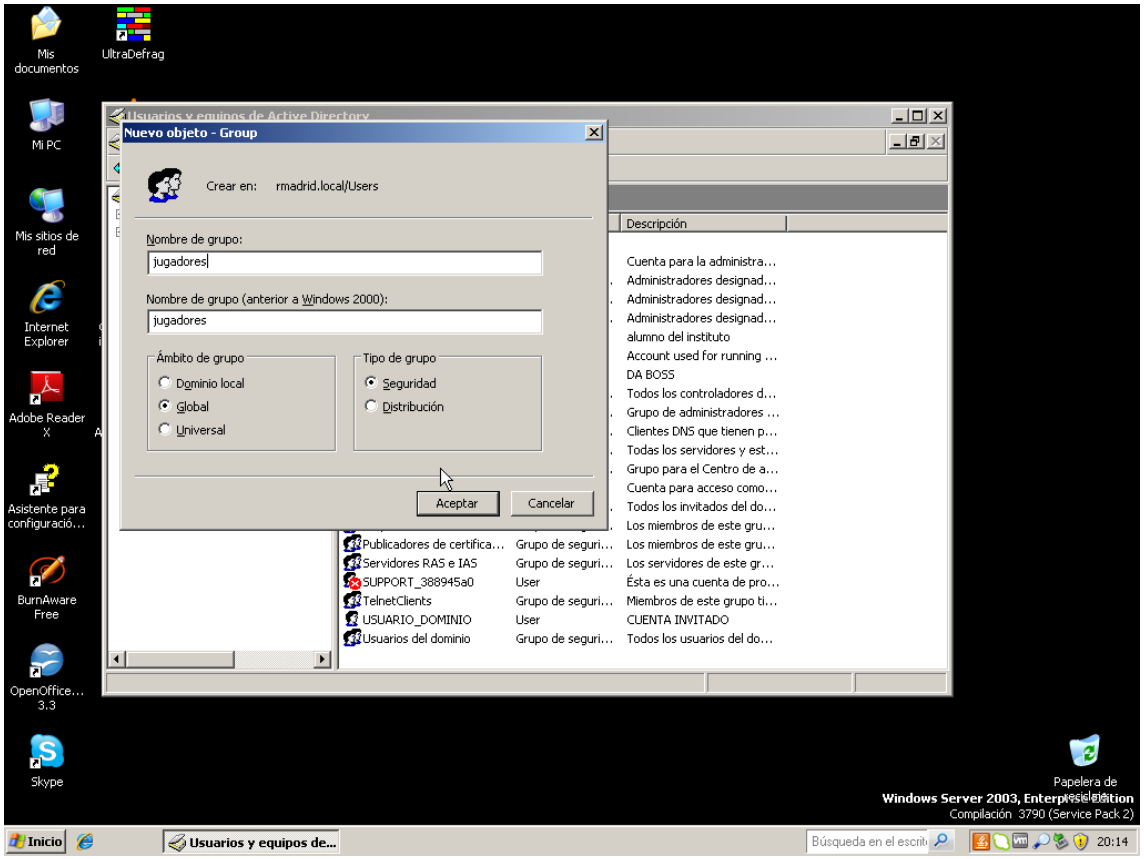
Nuevo objeto - Group
Crear en: rmadrid.local/Users
Nombre de grupo:
jugadores
Nombre de grupo (anterior a Windows 2000):
jugadores
Ámbito de grupo
Dominio local
Global
Universal
Tipo de grupo
Seguridad
Distribución
Aceptar
Cancelar
Mis documentos
UltraDefrag
Mi PC
Mis sitios de red
Internet Explorer
Adobe Reader X
Asistente para configuració...
BurnAware Free
OpenOffice... 3.3
Skype
Papelera de reciclaje
Windows Server 2003, Enterprise Edition
Compilación 3790 (Service Pack 2)
Inicio
Usuarios y equipos de...
20:14

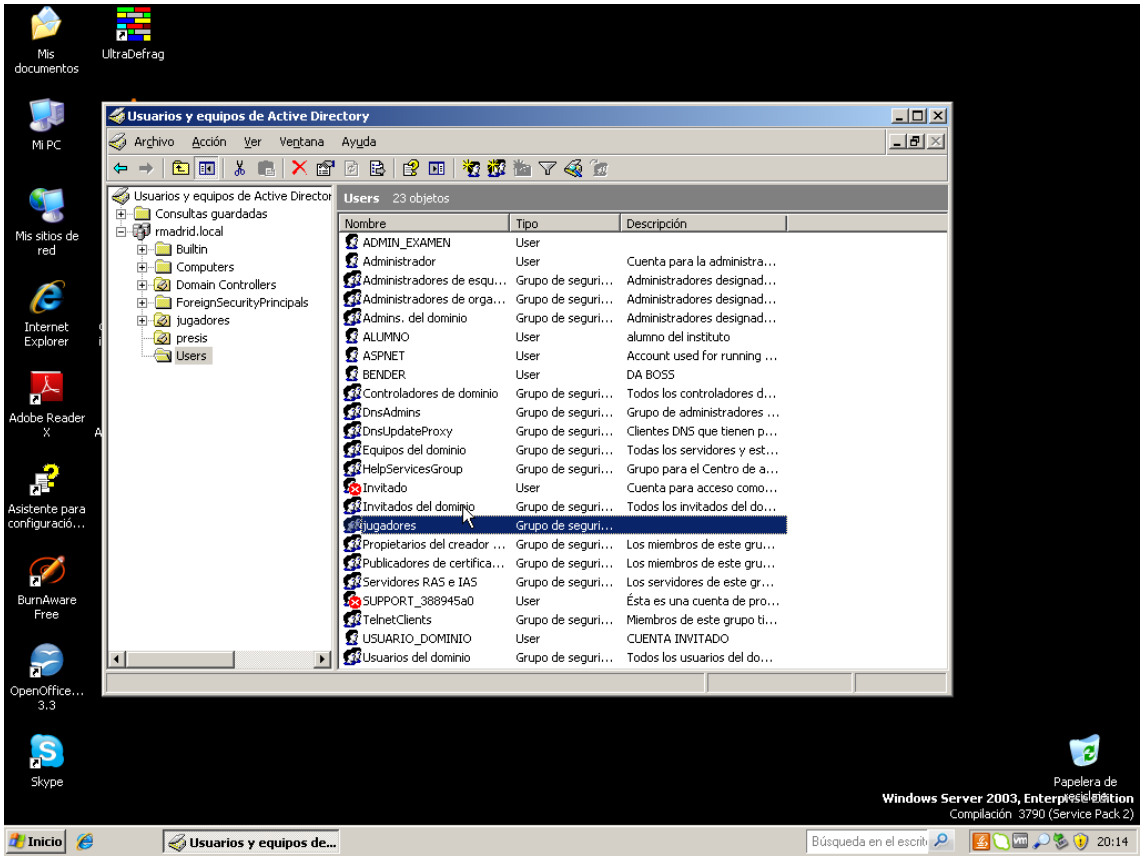
Usuarios y equipos de Active Directory
Archivo Acción Ver Ventana Ayuda
Usuarios y equipos de Active Director
Consultas guardadas
rmadrid.local
Builtin
Computers
Domain Controllers
ForeignSecurityPrincipals
jugadores
presis
Users
Users 23 objetos
Nombre Tipo Descripción
ADMIN_EXAMEN User
Administrador User Cuenta para la administra...
Administradores de esqu... Grupo de seguri... Administradores designad...
Administradores de orga... Grupo de seguri... Administradores designad...
Admins. del dominio Grupo de seguri... Administradores designad...
ALUMNO User alumno del instituto
ASPNET User Account used for running ...
BENDER User DA BOSS
Controladores de dominio Grupo de seguri... Todos los controladores d...
DnsAdmins Grupo de seguri... Grupo de administradores ...
DnsUpdateProxy Grupo de seguri... Clientes DNS que tienen p...
Equipos del dominio Grupo de seguri... Todas los servidores y est...
HelpServicesGroup Grupo de seguri... Grupo para el Centro de a...
Invitado User Cuenta para acceso como...
Invitados del dominio Grupo de seguri... Todos los invitados del do...
jugadores Grupo de seguri...
Propietarios del creador ... Grupo de seguri... Los miembros de este gru...
Publicadores de certifica... Grupo de seguri... Los miembros de este gru...
Servidores RAS e IAS Grupo de seguri... Los servidores de este gr...
SUPPORT_388945a0 User Ésta es una cuenta de pro...
TelnetClients Grupo de seguri... Miembros de este grupo ti...
USUARIO_DOMINIO User CUENTA INVITADO
Usuarios del dominio Grupo de seguri... Todos los usuarios del do...
Mis documentos
UltraDefrag
Mi PC
Mis sitios de red
Internet Explorer
Adobe Reader X
Asistente para configuració...
BurnAware Free
OpenOffice... 3.3
Skype
Papelera de reciclaje
Windows Server 2003, Enterprise Edition
Compilación 3790 (Service Pack 2)
Inicio
Usuarios y equipos de...
Búsqueda en el escrit
20:14

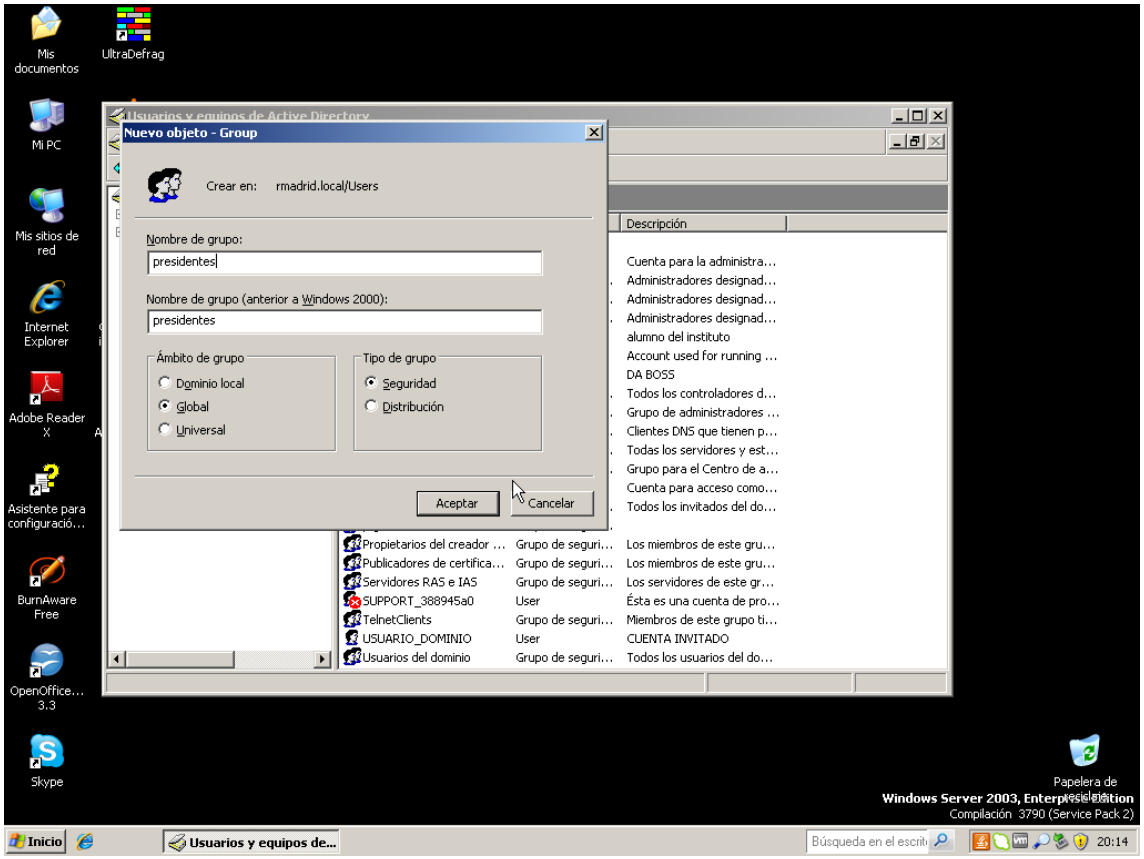
Nuevo objeto - Group
Crear en: rmadrid.local/Users
Nombre de grupo:
presidentes
Nombre de grupo (anterior a Windows 2000):
presidentes
Ámbito de grupo
Dominio local
Global
Universal
Tipo de grupo
Seguridad
Distribución
Aceptar
Cancelar
Mis documentos
UltraDefrag
Mi PC
Mis sitios de red
Internet Explorer
Adobe Reader X
Asistente para configuració...
BurnAware Free
OpenOffice... 3.3
Skype
Papelera de reciclaje
Windows Server 2003, Enterprise Edition
Compilación 3790 (Service Pack 2)
Inicio
Usuarios y equipos de...
Búsqueda en el escrit
20:14

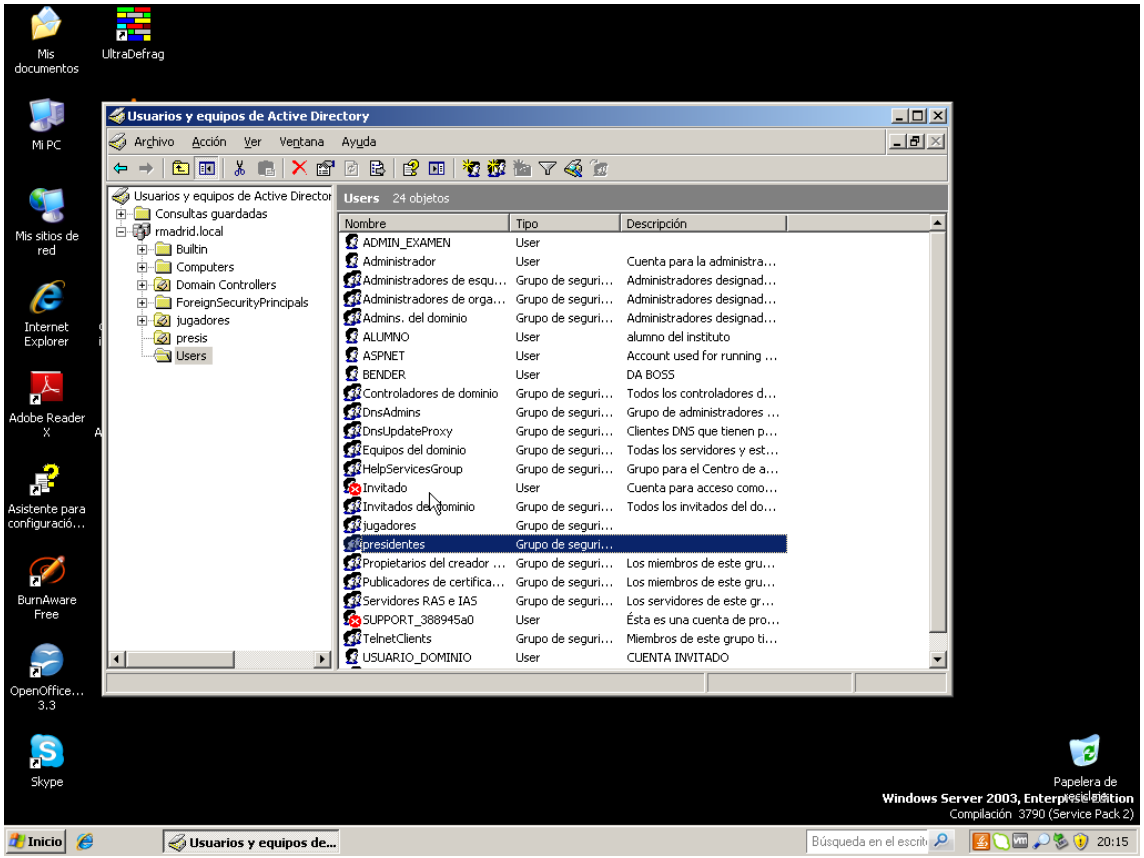
Usuarios y equipos de Active Directory
Archivo Acción Ver Ventana Ayuda
Usuarios y equipos de Active Director
Consultas guardadas
rmadrid.local
Builtin
Computers
Domain Controllers
ForeignSecurityPrincipals
jugadores
presis
Users
Users 24 objetos
Nombre Tipo Descripción
ADMIN_EXAMEN User
Administrador User Cuenta para la administra...
Administradores de esqu... Grupo de seguri... Administradores designad...
Administradores de orga... Grupo de seguri... Administradores designad...
Admins. del dominio Grupo de seguri... Administradores designad...
ALUMNO User alumno del instituto
ASPNET User Account used for running ...
BENDER User DA BOSS
Controladores de dominio Grupo de seguri... Todos los controladores d...
DnsAdmins Grupo de seguri... Grupo de administradores ...
DnsUpdateProxy Grupo de seguri... Clientes DNS que tienen p...
Equipos del dominio Grupo de seguri... Todas los servidores y est...
HelpServicesGroup Grupo de seguri... Grupo para el Centro de a...
Invitado User Cuenta para acceso como...
Invitados del dominio Grupo de seguri... Todos los invitados del do...
jugadores Grupo de seguri...
presidentes Grupo de seguri...
Propietarios del creador ... Grupo de seguri... Los miembros de este gru...
Publicadores de certifica... Grupo de seguri... Los miembros de este gru...
Servidores RAS e IAS Grupo de seguri... Los servidores de este gr...
SUPPORT_388945a0 User Ésta es una cuenta de pro...
TelnetClients Grupo de seguri... Miembros de este grupo ti...
USUARIO_DOMINIO User CUENTA INVITADO
Mis documentos
UltraDefrag
Mi PC
Mis sitios de red
Internet Explorer
Adobe Reader X
Asistente para configuració...
BurnAware Free
OpenOffice... 3.3
Skype
Papelera de reciclaje
Windows Server 2003, Enterprise Edition
Compilación 3790 (Service Pack 2)
Inicio
Usuarios y equipos de...
Búsqueda en el escrit
20:15

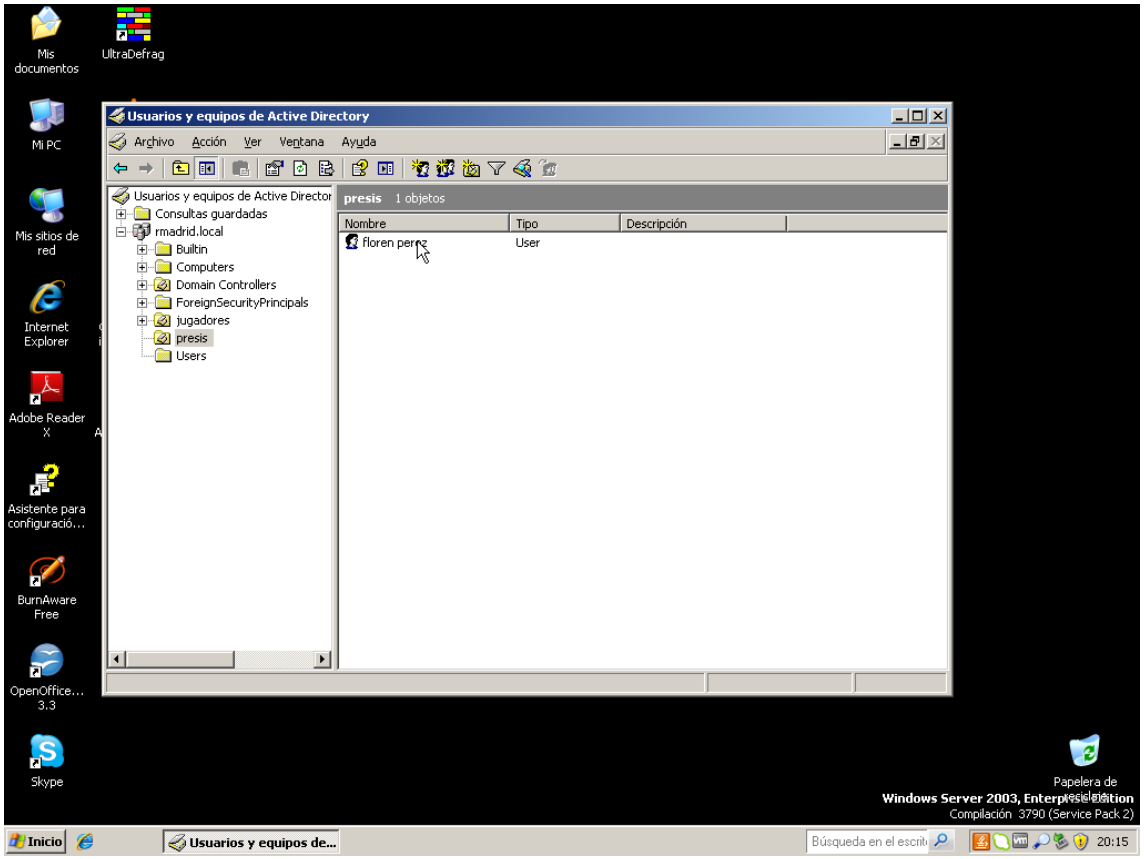
Usuarios y equipos de Active Directory
Archivo Acción Ver Ventana Ayuda
Usuarios y equipos de Active Director
Consultas guardadas
rmadrid.local
Builtin
Computers
Domain Controllers
ForeignSecurityPrincipals
jugadores
presis
Users
presis 1 objetos
Nombre Tipo Descripción
floren perez User
Mis documentos
UltraDefrag
Mi PC
Mis sitios de red
Internet Explorer
Adobe Reader X
Asistente para configuració...
BurnAware Free
OpenOffice... 3.3
Skype
Papelera de reciclaje
Windows Server 2003, Enterprise Edition
Compilación 3790 (Service Pack 2)
Inicio
Usuarios y equipos de...
Búsqueda en el escrit
20:15

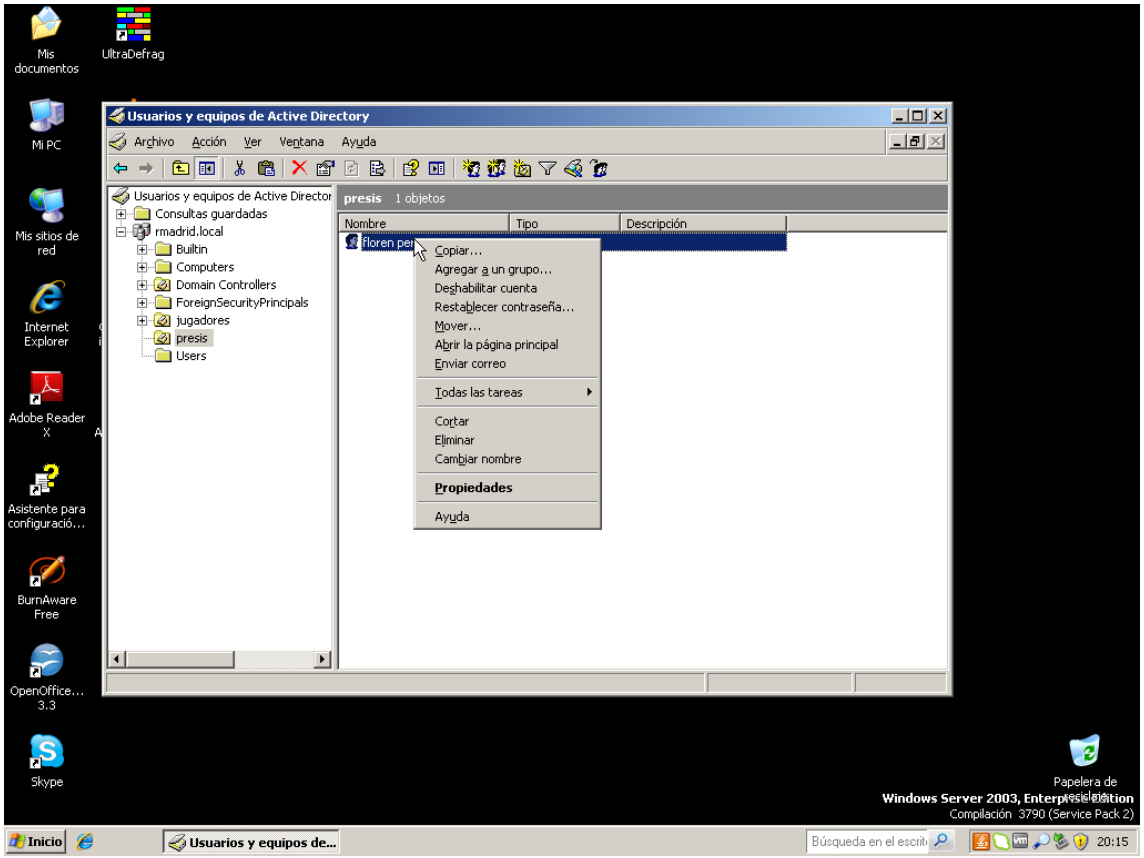
Usuarios y equipos de Active Directory
Archivo Acción Ver Ventana Ayuda
Usuarios y equipos de Active Director
Consultas guardadas
rmadrid.local
Builtin
Computers
Domain Controllers
ForeignSecurityPrincipals
jugadores
presis
Users
presis 1 objetos
Nombre Tipo Descripción
floren per
Copiar...
Agregar a un grupo...
Deshabilitar cuenta
Restablecer contraseña...
Mover...
Abrir la página principal
Enviar correo
Todas las tareas
Cortar
Eliminar
Cambiar nombre
Propiedades
Ayuda
Mis documentos
UltraDefrag
Mi PC
Mis sitios de red
Internet Explorer
Adobe Reader X
Asistente para configuraci...
BurnAware Free
OpenOffice... 3.3
Skype
Papelera de reciclaje
Windows Server 2003, Enterprise Edition
Compilación 3790 (Service Pack 2)
Inicio
Usuarios y equipos de...
Búsqueda en el escrit
20:15

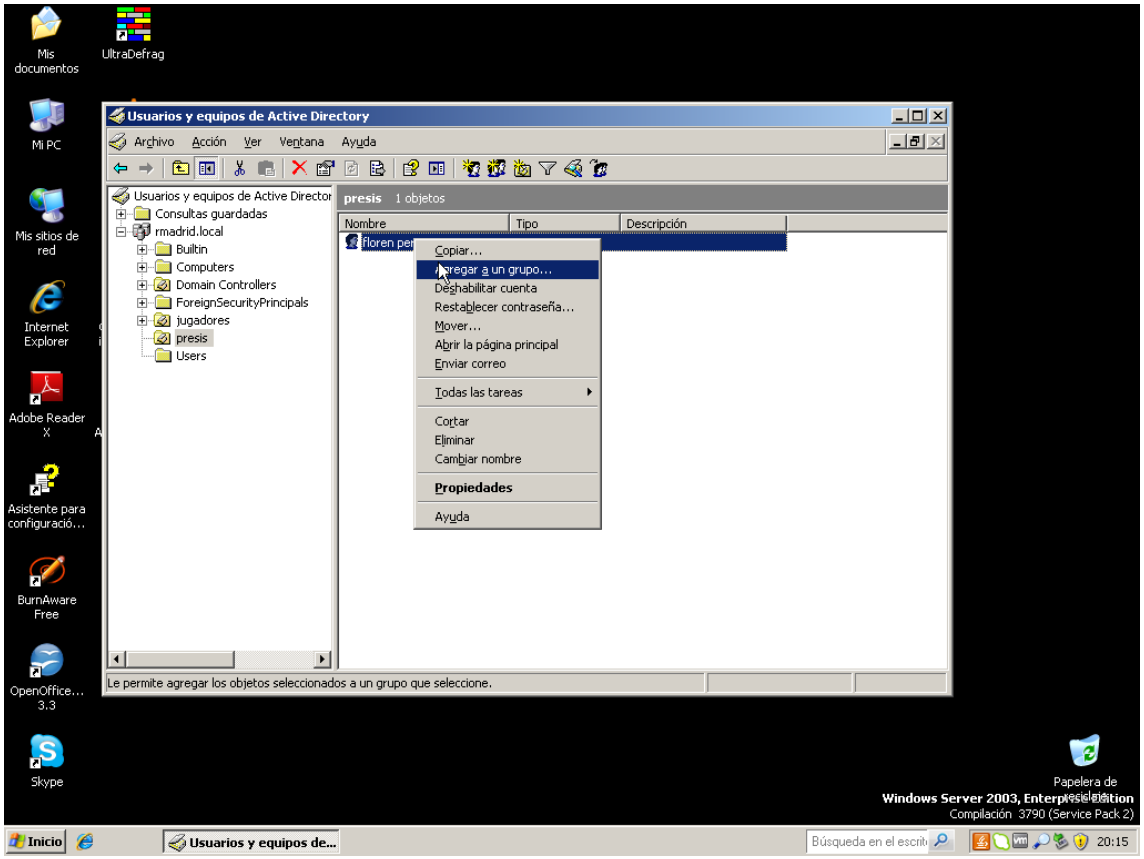
Usuarios y equipos de Active Directory
Archivo Acción Ver Ventana Ayuda
Usuarios y equipos de Active Director
Consultas guardadas
rmadrid.local
Builtin
Computers
Domain Controllers
ForeignSecurityPrincipals
jugadores
presis
Users
presis 1 objetos
Nombre Tipo Descripción
floren per
Copiar...
Agregar a un grupo...
Deshabilitar cuenta
Restablecer contraseña...
Mover...
Abrir la página principal
Enviar correo
Todas las tareas
Cortar
Eliminar
Cambiar nombre
Propiedades
Ayuda
Le permite agregar los objetos seleccionados a un grupo que seleccione.
Mis documentos
UltraDefrag
Mi PC
Mis sitios de red
Internet Explorer
Adobe Reader X
Asistente para configuraci...
BurnAware Free
OpenOffice... 3.3
Skype
Papelera de reciclaje
Windows Server 2003, Enterprise Edition
Compilación 3790 (Service Pack 2)
Inicio
Usuarios y equipos de...
Búsqueda en el escrit
20:15

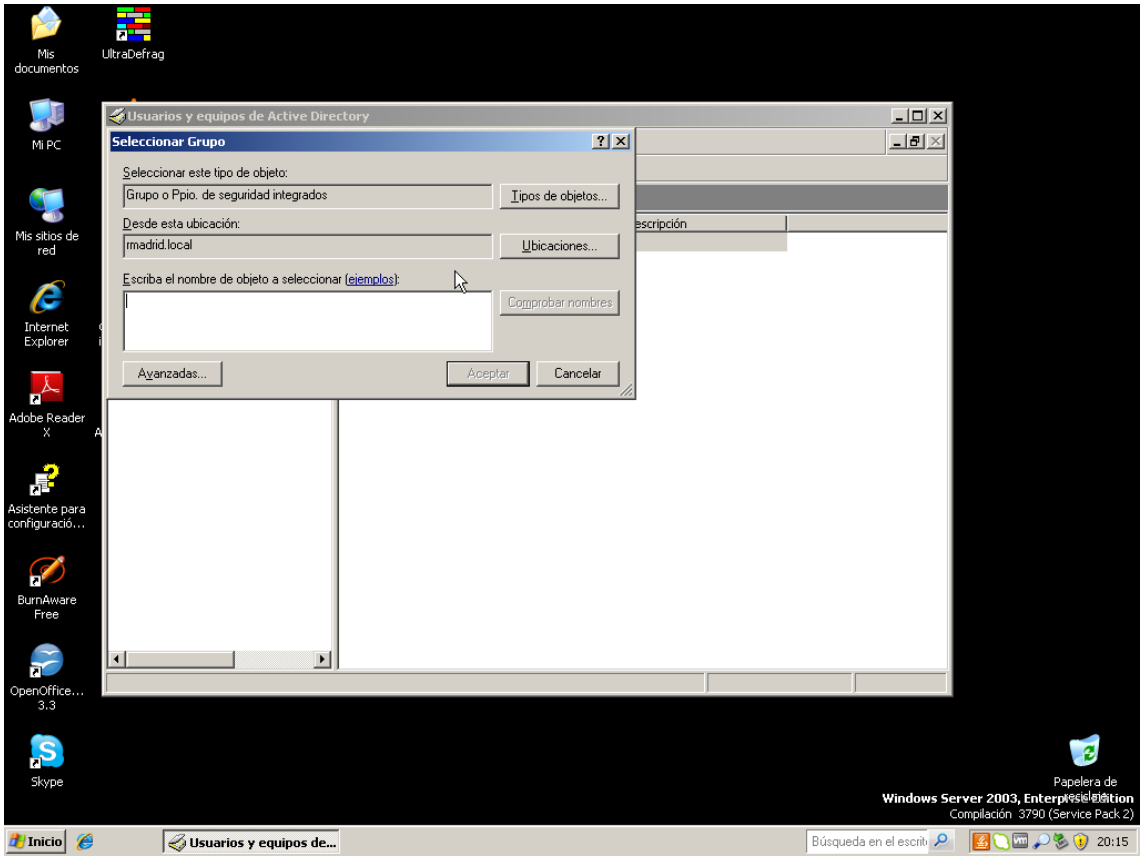
Usuarios y equipos de Active Directory
Seleccionar Grupo
Seleccionar este tipo de objeto:
Grupo o Ppio. de seguridad integrados
Tipos de objetos...
Desde esta ubicación:
rmadrid.local
Ubicaciones...
Escriba el nombre de objeto a seleccionar (ejemplos):
Comprobar nombres
Avanzadas...
Aceptar
Cancelar
Mis documentos
UltraDefrag
Mi PC
Mis sitios de red
Internet Explorer
Adobe Reader X
Asistente para configuració...
BurnAware Free
OpenOffice... 3.3
Skype
Papelera de reciclaje
Windows Server 2003, Enterprise Edition
Compilación 3790 (Service Pack 2)
Inicio
Usuarios y equipos de...
Búsqueda en el escrit
20:15

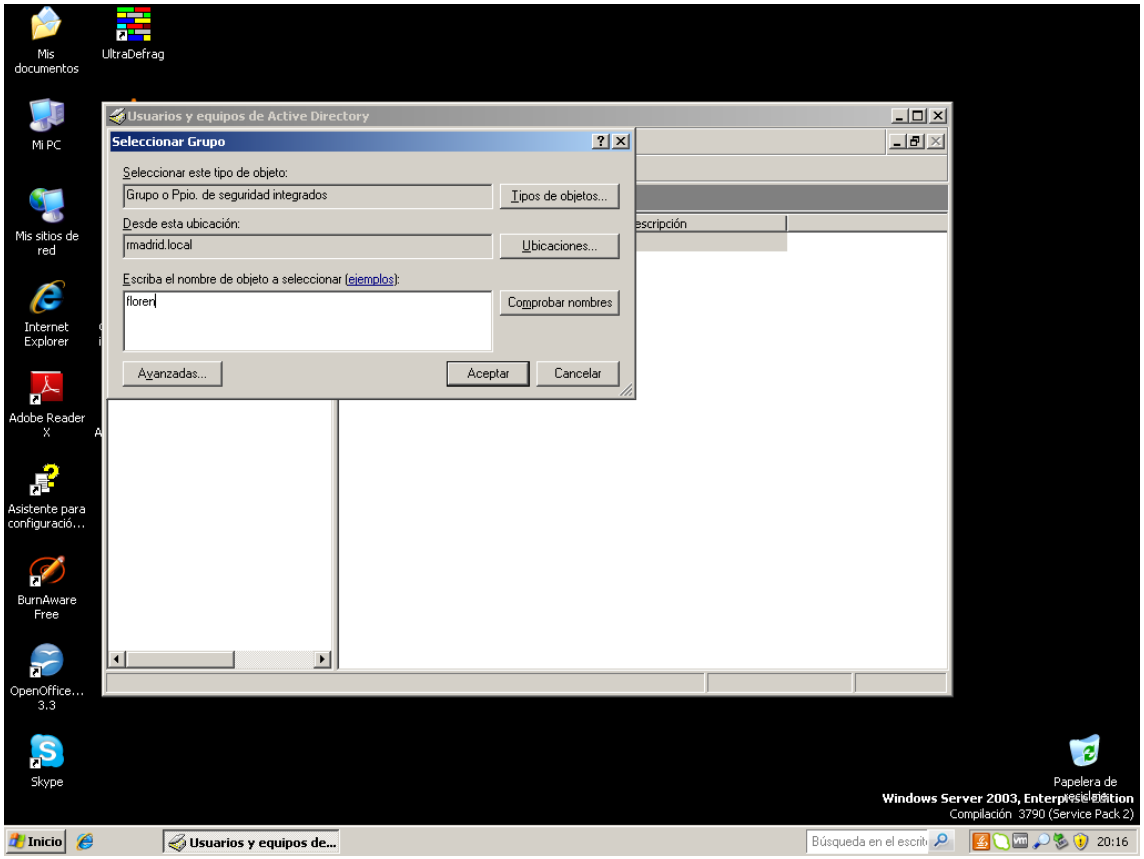
Usuarios y equipos de Active Directory
Seleccionar Grupo
Seleccionar este tipo de objeto:
Grupo o Ppio. de seguridad integrados
Tipos de objetos...
Desde esta ubicación:
rmadrid.local
Ubicaciones...
Escriba el nombre de objeto a seleccionar (ejemplos):
florer
Comprobar nombres
Avanzadas...
Aceptar
Cancelar
Mis documentos
UltraDefrag
Mi PC
Mis sitios de red
Internet Explorer
Adobe Reader X
Asistente para configuració...
BurnAware Free
OpenOffice... 3.3
Skype
Papelera de reciclaje
Windows Server 2003, Enterprise Edition
Compilación 3790 (Service Pack 2)
Inicio
Usuarios y equipos de...
Búsqueda en el escrit
20:16

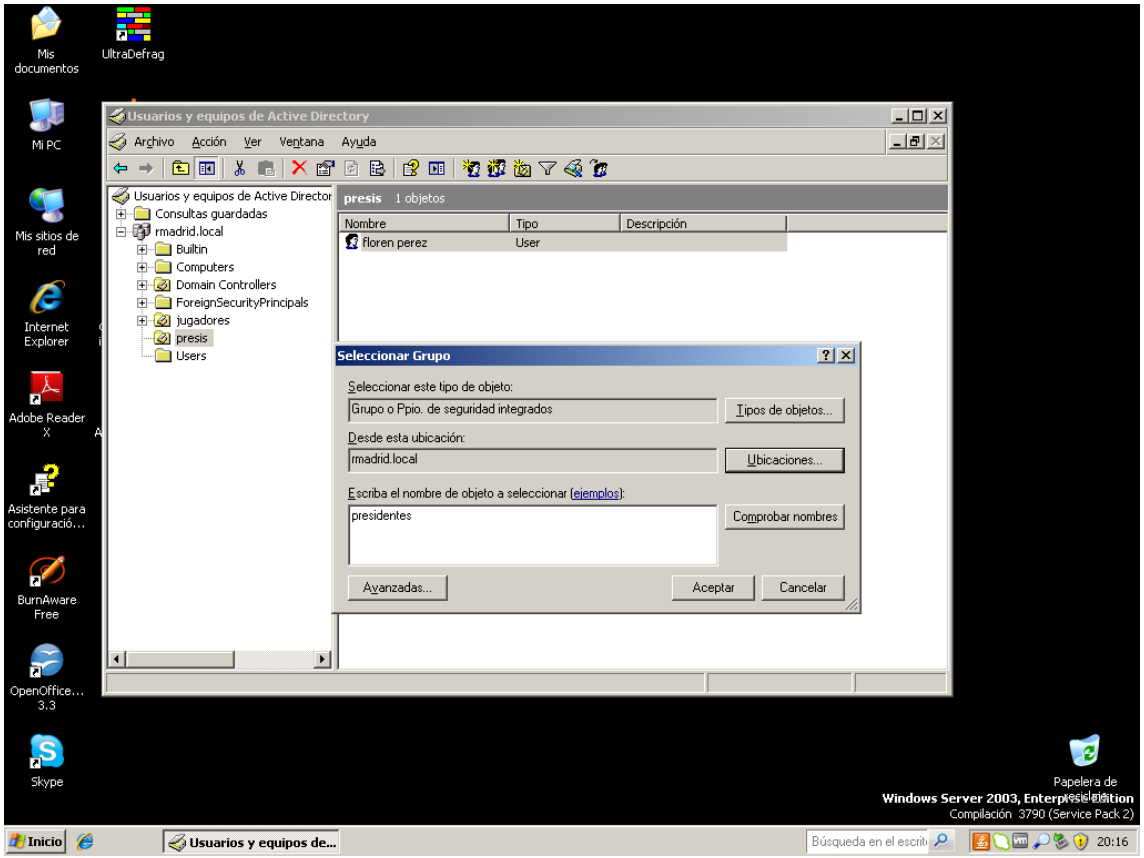
Usuarios y equipos de Active Directory
Archivo Acción Ver Ventana Ayuda
Usuarios y equipos de Active Director
Consultas guardadas
rmadrid.local
Builtin
Computers
Domain Controllers
ForeignSecurityPrincipals
jugadores
presis
Users
presis 1 objetos
Nombre Tipo Descripción
floren perez User
Seleccionar Grupo
Seleccionar este tipo de objeto:
Grupo o Ppio. de seguridad integrados
Tipos de objetos...
Desde esta ubicación:
rmadrid.local
Ubicaciones...
Escriba el nombre de objeto a seleccionar (ejemplos):
presidentes
Comprobar nombres
Avanzadas...
Aceptar
Cancelar
Windows Server 2003, Enterprise Edition
Compilación 3790 (Service Pack 2)

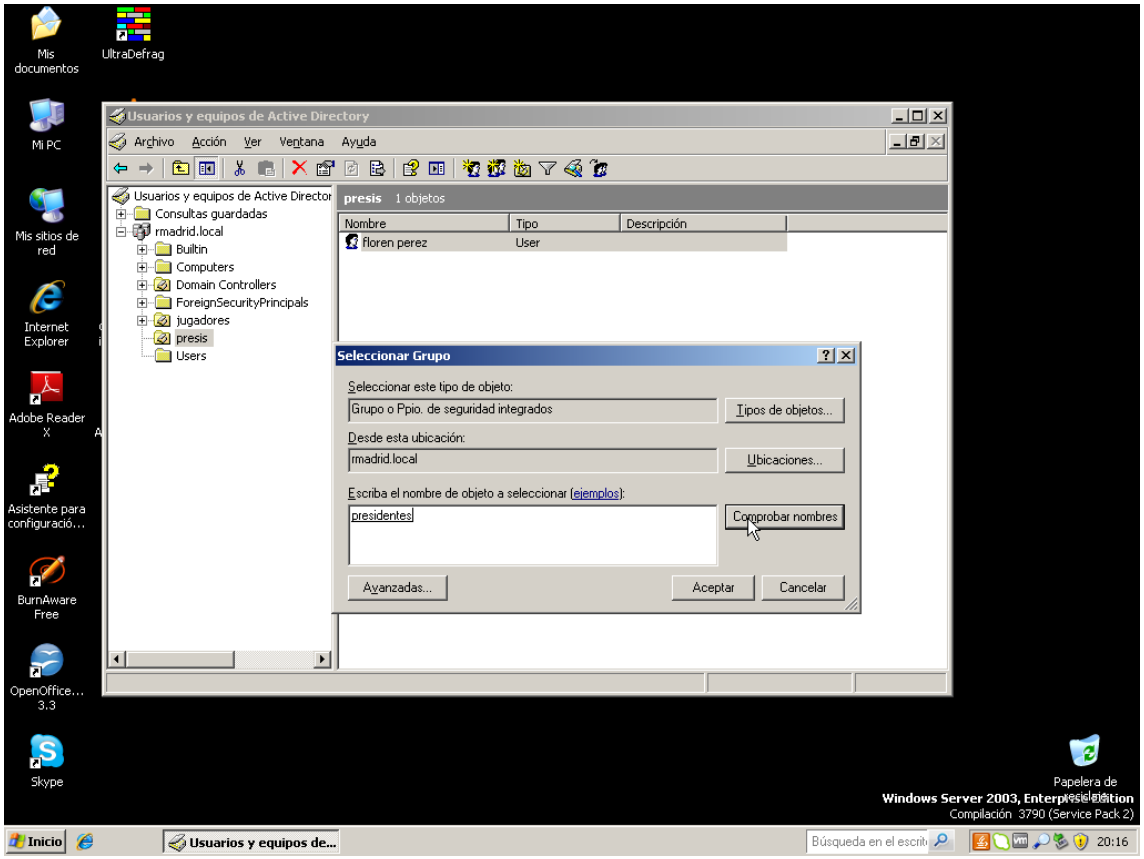
Usuarios y equipos de Active Directory
Archivo Acción Ver Ventana Ayuda
Usuarios y equipos de Active Director
Consultas guardadas
rmadrid.local
Builtin
Computers
Domain Controllers
ForeignSecurityPrincipals
jugadores
presis
Users
presis 1 objetos
Nombre Tipo Descripción
floren perez User
Seleccionar Grupo
Seleccionar este tipo de objeto:
Grupo o Ppio. de seguridad integrados
Tipos de objetos...
Desde esta ubicación:
rmadrid.local
Ubicaciones...
Escriba el nombre de objeto a seleccionar (ejemplos):
presidentes
Comprobar nombres
Avanzadas...
Aceptar
Cancelar
Windows Server 2003, Enterprise Edition
Compilación 3790 (Service Pack 2)

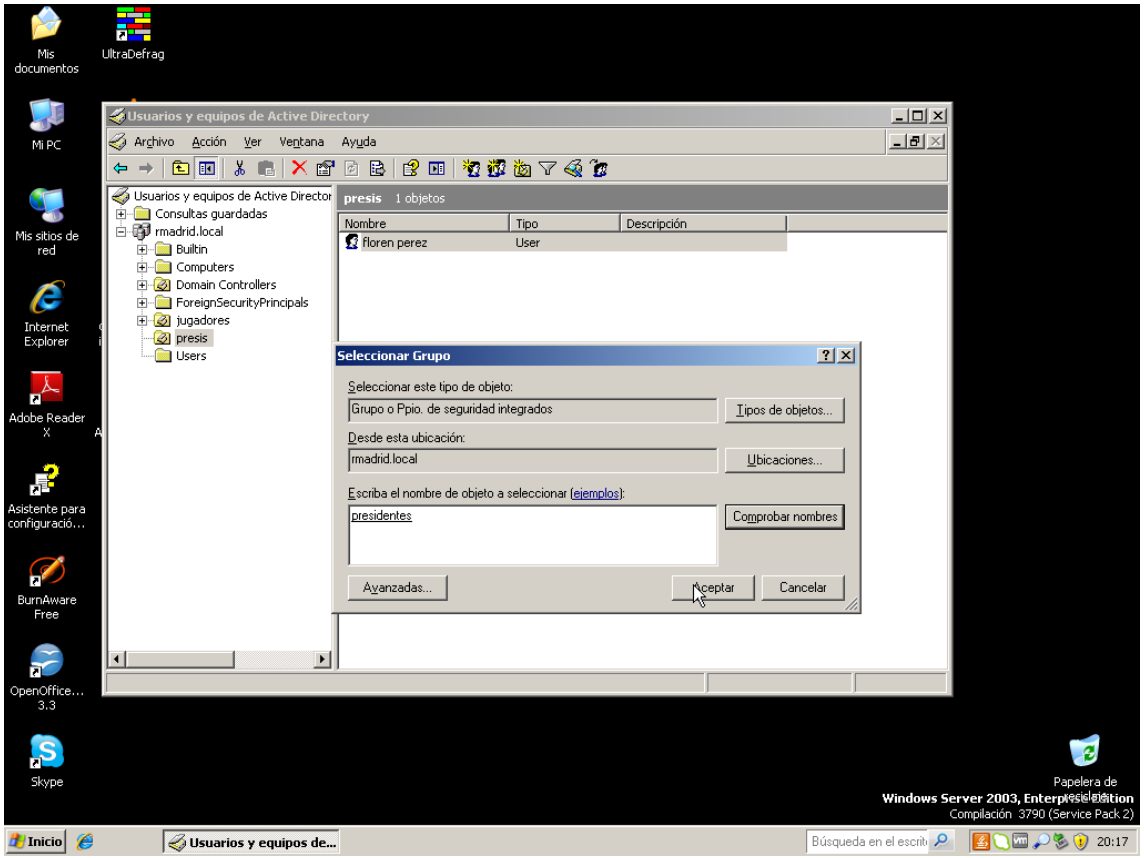
Usuarios y equipos de Active Directory
Archivo Acción Ver Ventana Ayuda
Usuarios y equipos de Active Director
Consultas guardadas
rmadrid.local
Builtin
Computers
Domain Controllers
ForeignSecurityPrincipals
jugadores
presis
Users
presis 1 objetos
Nombre Tipo Descripción
floren perez User
Seleccionar Grupo
Seleccionar este tipo de objeto:
Grupo o Ppio. de seguridad integrados
Tipos de objetos...
Desde esta ubicación:
rmadrid.local
Ubicaciones...
Escriba el nombre de objeto a seleccionar (ejemplos):
presidentes
Comprobar nombres
Avanzadas...
Aceptar
Cancelar
Windows Server 2003, Enterprise Edition
Compilación 3790 (Service Pack 2)
Inicio
Usuarios y equipos de...
20:17

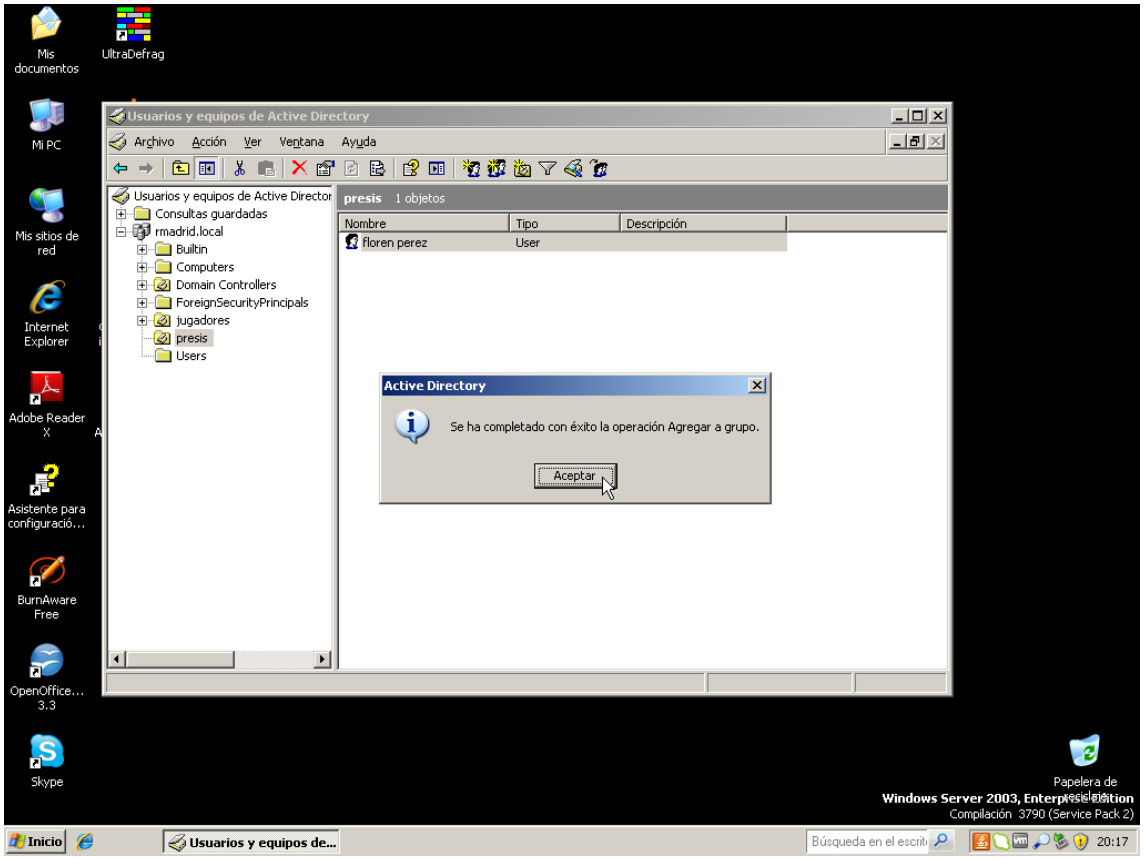
Usuarios y equipos de Active Directory
Archivo Acción Ver Ventana Ayuda
Usuarios y equipos de Active Director
Consultas guardadas
rmadrid.local
Builtin
Computers
Domain Controllers
ForeignSecurityPrincipals
jugadores
presis
Users
presis 1 objetos
Nombre Tipo Descripción
floren perez User
Active Directory
Se ha completado con éxito la operación Agregar a grupo.
Aceptar
Windows Server 2003, Enterprise Edition
Compilación 3790 (Service Pack 2)
Inicio
Usuarios y equipos de...
20:17

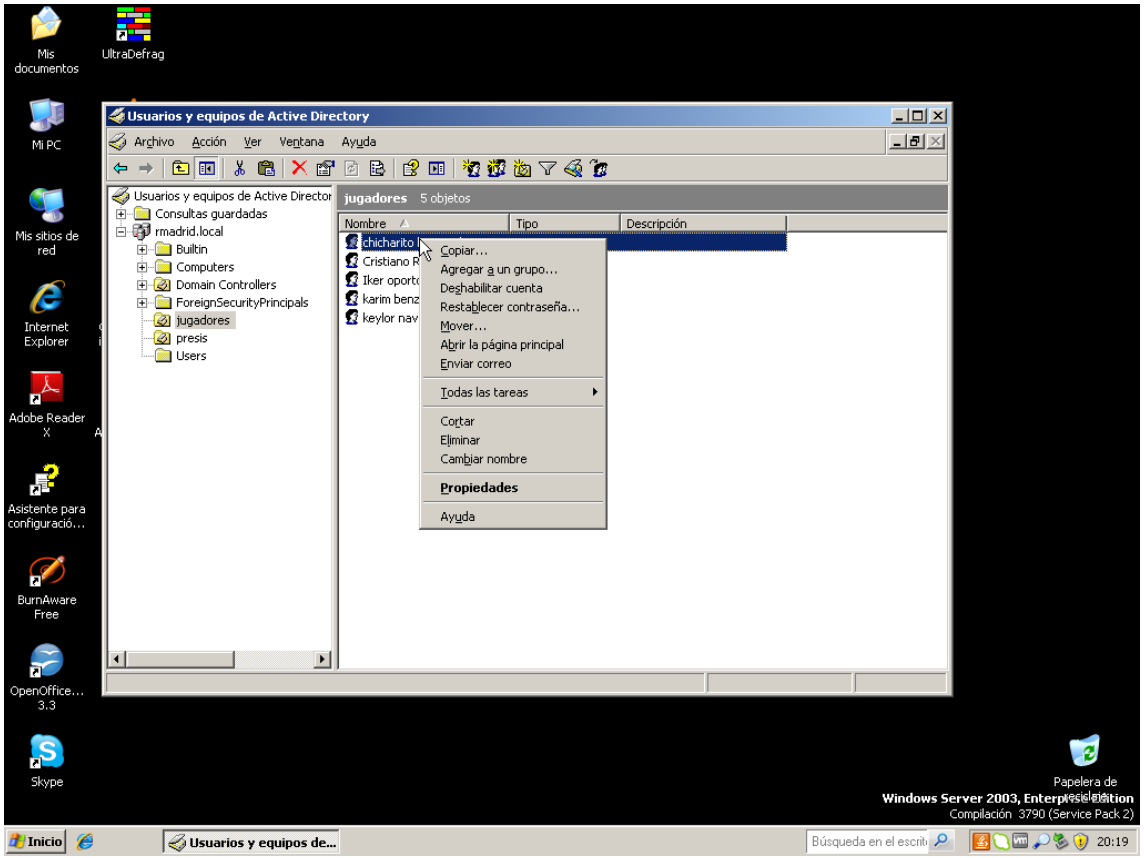
Usuarios y equipos de Active Directory
Archivo Acción Ver Ventana Ayuda
Usuarios y equipos de Active Director
Consultas guardadas
rmadrid.local
Builtin
Computers
Domain Controllers
ForeignSecurityPrincipals
jugadores
presis
Users
jugadores 5 objetos
Nombre
Tipo
Descripción
chicharito
Cristiano R
Iker oport
karim benz
keylor nav
Copiar...
Agregar a un grupo...
Deshabilitar cuenta
Restablecer contraseña...
Mover...
Abrir la página principal
Enviar correo
Todas las tareas
Cortar
Eliminar
Cambiar nombre
Propiedades
Ayuda
Mis documentos
UltraDefrag
Mi PC
Mis sitios de red
Internet Explorer
Adobe Reader X
Asistente para configuraci...
BurnAware Free
OpenOffice... 3.3
Skype
Papelera de reciclaje
Windows Server 2003, Enterprise Edition
Compilación 3790 (Service Pack 2)
Inicio
Usuarios y equipos de...
Búsqueda en el escrit
20:19

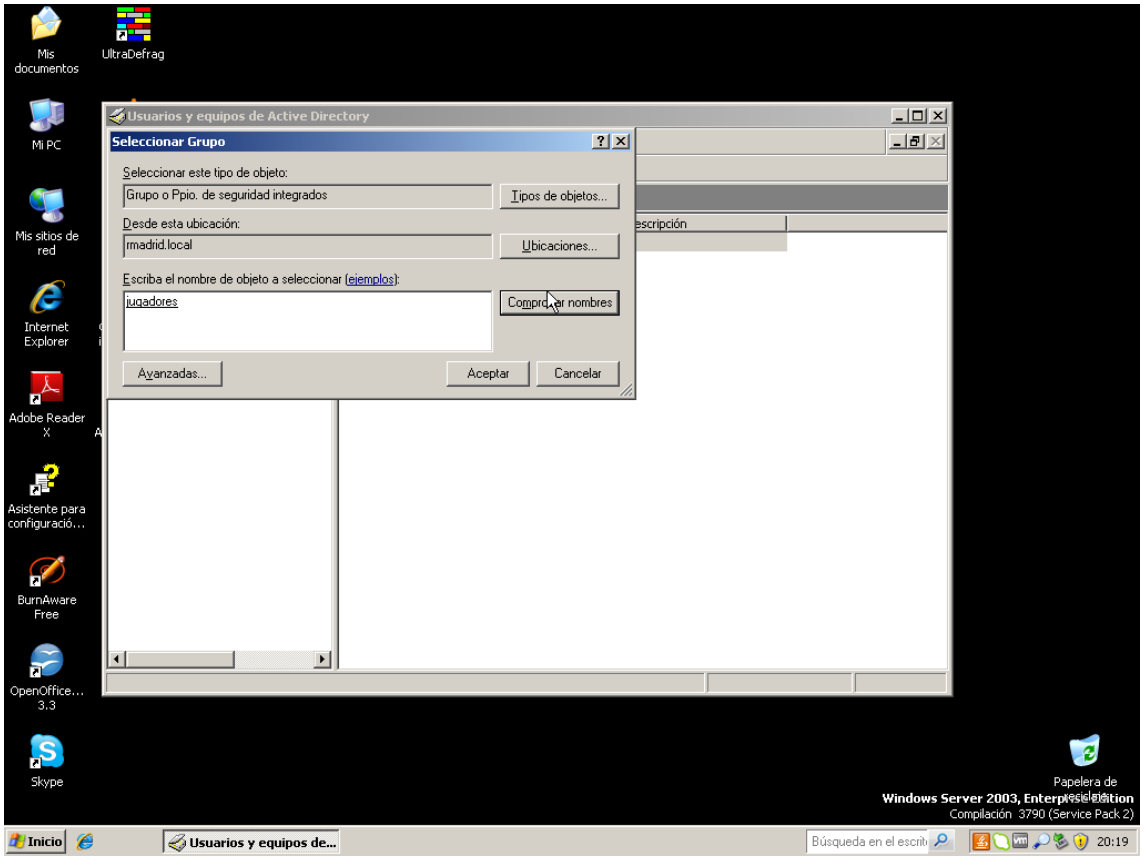
Usuarios y equipos de Active Directory
Seleccionar Grupo
Seleccionar este tipo de objeto:
Grupo o Ppio. de seguridad integrados
Tipos de objetos...
Desde esta ubicación:
rmadrid.local
Ubicaciones...
Escriba el nombre de objeto a seleccionar (ejemplos):
jugadores
Comprobar nombres
Avanzadas...
Aceptar
Cancelar
Mis documentos
UltraDefrag
Mi PC
Mis sitios de red
Internet Explorer
Adobe Reader X
Asistente para configuraci...
BurnAware Free
OpenOffice... 3.3
Skype
Papelera de reciclaje
Windows Server 2003, Enterprise Edition
Compilación 3790 (Service Pack 2)
Inicio
Usuarios y equipos de...
Búsqueda en el escrit
20:19

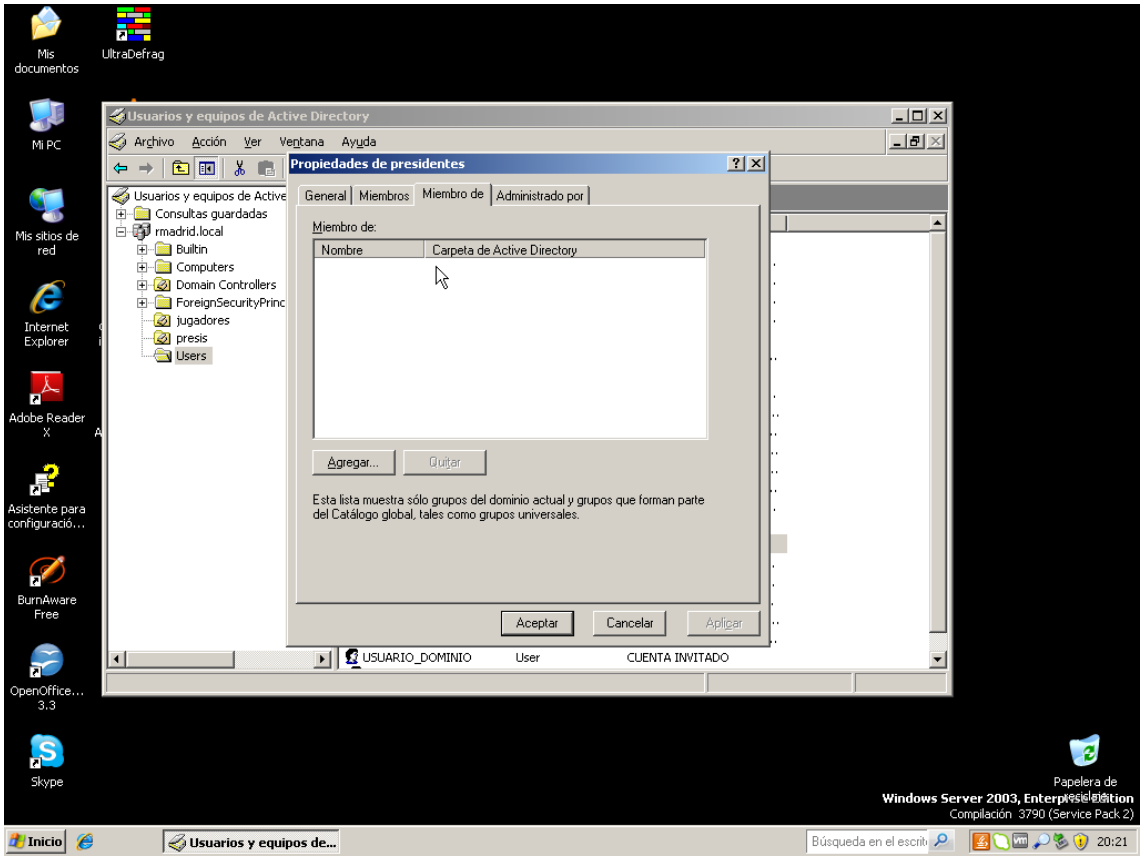

Server 2008 sin R2

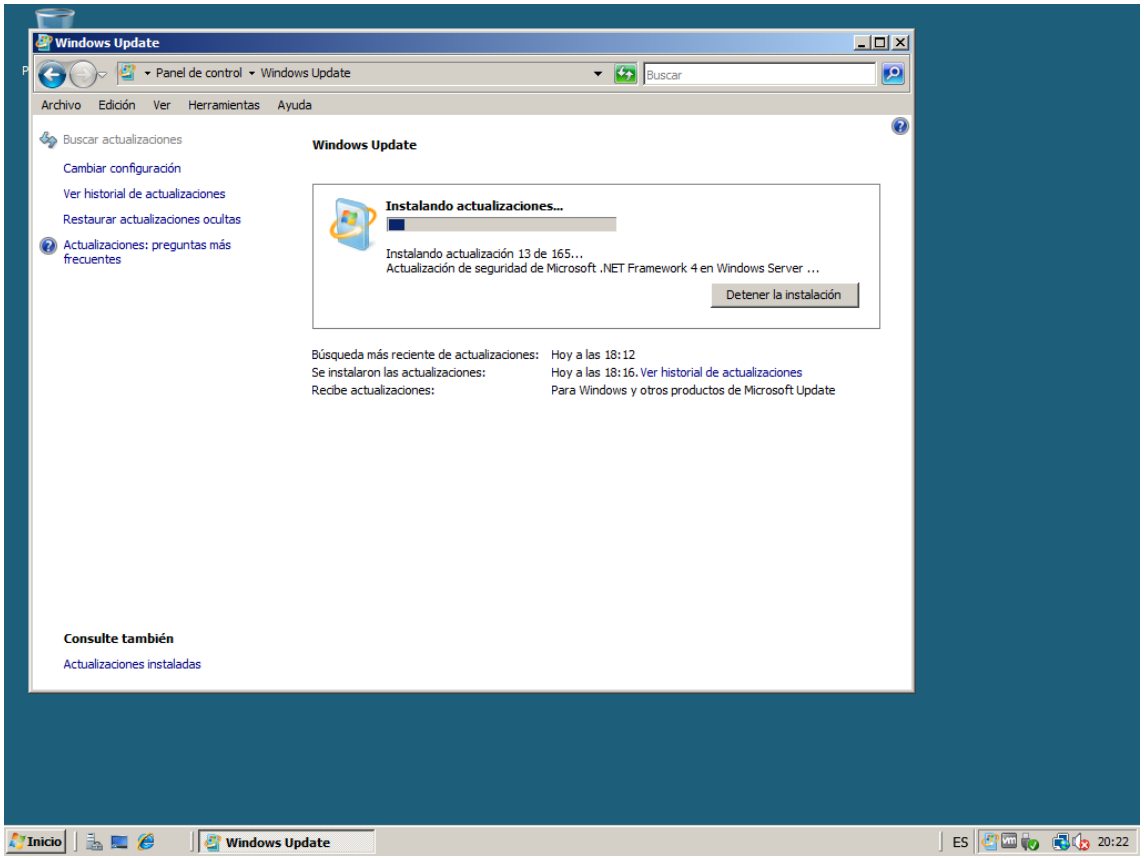
Windows Update
Panel de control ▸ Windows Update
Buscar
Archivo Edición Ver Herramientas Ayuda
Buscar actualizaciones
Cambiar configuración
Ver historial de actualizaciones
Restaurar actualizaciones ocultas
Actualizaciones: preguntas más frecuentes
Windows Update
Instalando actualizaciones...
Instalando actualización 13 de 165...
Actualización de seguridad de Microsoft .NET Framework 4 en Windows Server ...
Detener la instalación
Búsqueda más reciente de actualizaciones: Hoy a las 18:12
Se instalaron las actualizaciones: Hoy a las 18:16. Ver historial de actualizaciones
Recibe actualizaciones: Para Windows y otros productos de Microsoft Update
Consulte también
Actualizaciones instaladas
Inicio
Windows Update
ES
20:22

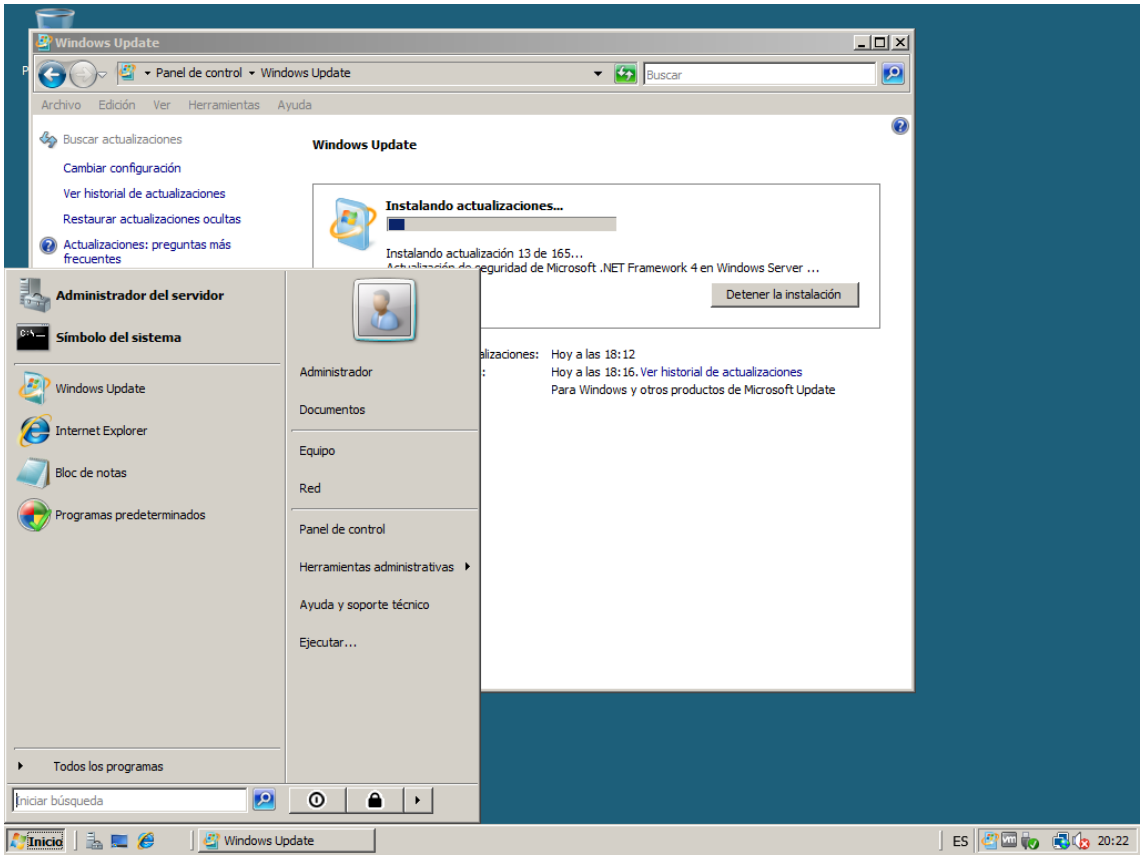
Windows Update
Panel de control ▸ Windows Update
Buscar
Archivo Edición Ver Herramientas Ayuda
Buscar actualizaciones
Cambiar configuración
Ver historial de actualizaciones
Restaurar actualizaciones ocultas
Actualizaciones: preguntas más frecuentes
Windows Update
Instalando actualizaciones...
Instalando actualización 13 de 165...
Detener la instalación
Hoy a las 18:12
Hoy a las 18:16. Ver historial de actualizaciones
Para Windows y otros productos de Microsoft Update
Administrador del servidor
Símbolo del sistema
Windows Update
Internet Explorer
Bloc de notas
Programas predeterminados
Todos los programas
Iniciar búsqueda
Administrador
Documentos
Equipo
Red
Panel de control
Herramientas administrativas
Ayuda y soporte técnico
Ejecutar...
Inicio
Windows Update
ES
20:22

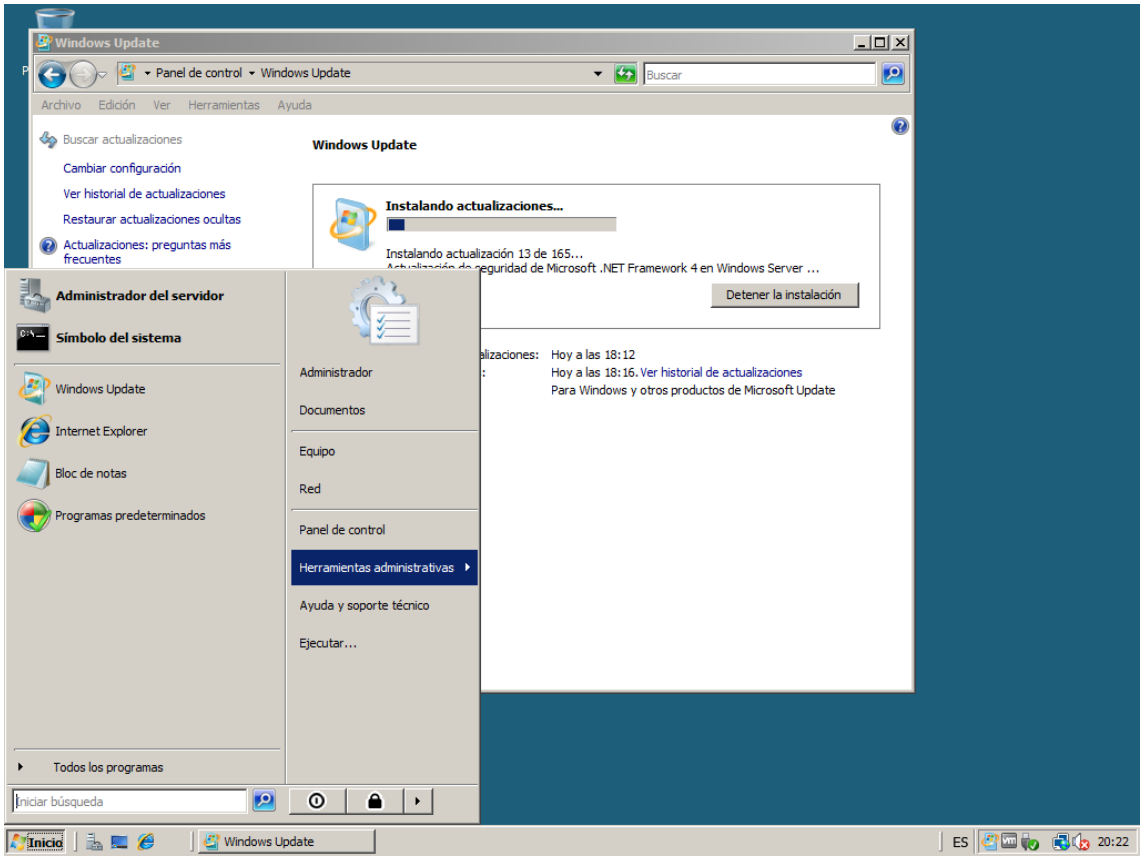
Windows Update
Panel de control ▸ Windows Update
Buscar
Archivo Edición Ver Herramientas Ayuda
Buscar actualizaciones
Cambiar configuración
Ver historial de actualizaciones
Restaurar actualizaciones ocultas
Actualizaciones: preguntas más frecuentes
Windows Update
Instalando actualizaciones...
Instalando actualización 13 de 165...
Detener la instalación
Hoy a las 18:12
Hoy a las 18:16. Ver historial de actualizaciones
Para Windows y otros productos de Microsoft Update
Administrador del servidor
Símbolo del sistema
Windows Update
Internet Explorer
Bloc de notas
Programas predeterminados
Todos los programas
Iniciar búsqueda
Administrador
Documentos
Equipo
Red
Panel de control
Herramientas administrativas
Ayuda y soporte técnico
Ejecutar...
Inicio
Windows Update
ES
20:22

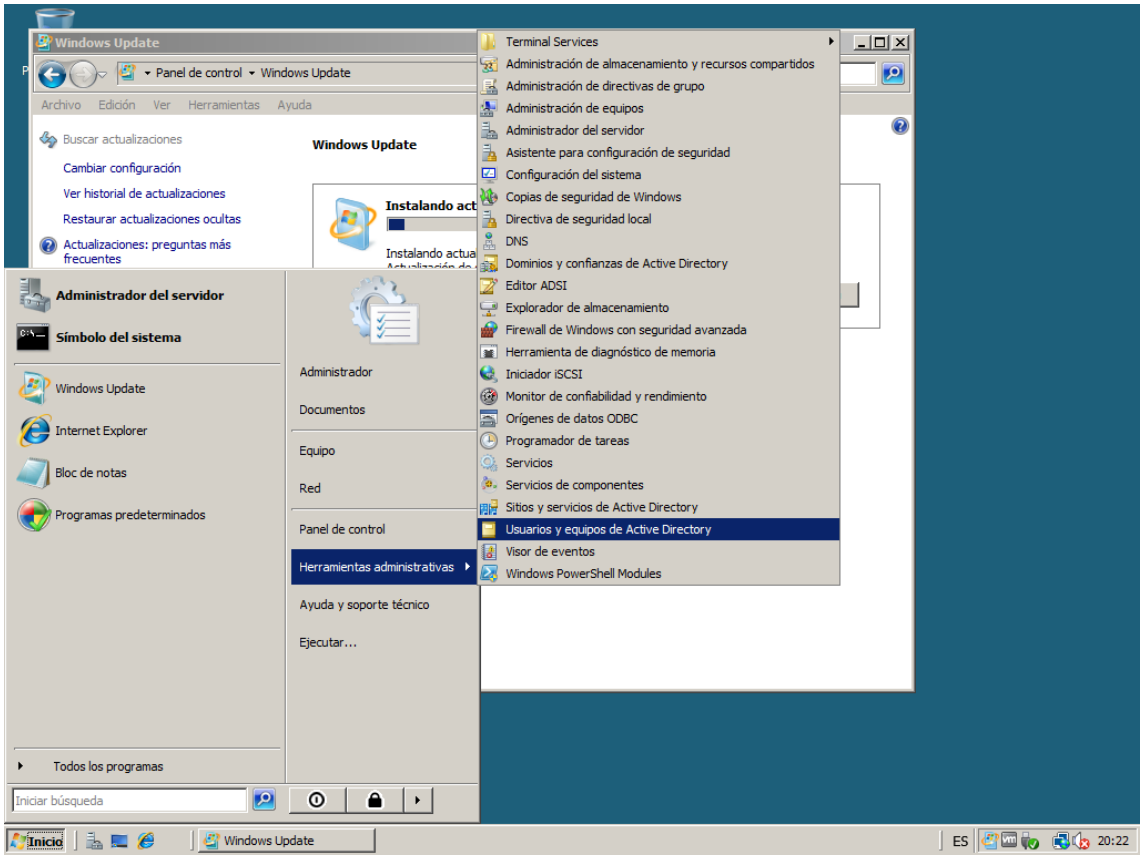
Windows Update
Panel de control ▸ Windows Update
Archivo Edición Ver Herramientas Ayuda
Buscar actualizaciones
Cambiar configuración
Ver historial de actualizaciones
Restaurar actualizaciones ocultas
Actualizaciones: preguntas más frecuentes
Windows Update
Administrador del servidor
Símbolo del sistema
Windows Update
Internet Explorer
Bloc de notas
Programas predeterminados
Todos los programas
Iniciar búsqueda
Administrador
Documentos
Equipo
Red
Panel de control
Herramientas administrativas
Ayuda y soporte técnico
Ejecutar...
Terminal Services
Administración de almacenamiento y recursos compartidos
Administración de directivas de grupo
Administración de equipos
Administrador del servidor
Asistente para configuración de seguridad
Configuración del sistema
Copias de seguridad de Windows
Directiva de seguridad local
DNS
Dominios y confianzas de Active Directory
Editor ADSI
Explorador de almacenamiento
Firewall de Windows con seguridad avanzada
Herramienta de diagnóstico de memoria
Iniciador iSCSI
Monitor de confiabilidad y rendimiento
Orígenes de datos ODBC
Programador de tareas
Servicios
Servicios de componentes
Sitios y servicios de Active Directory
Usuarios y equipos de Active Directory
Visor de eventos
Windows PowerShell Modules
Inicio
Windows Update
ES
20:22

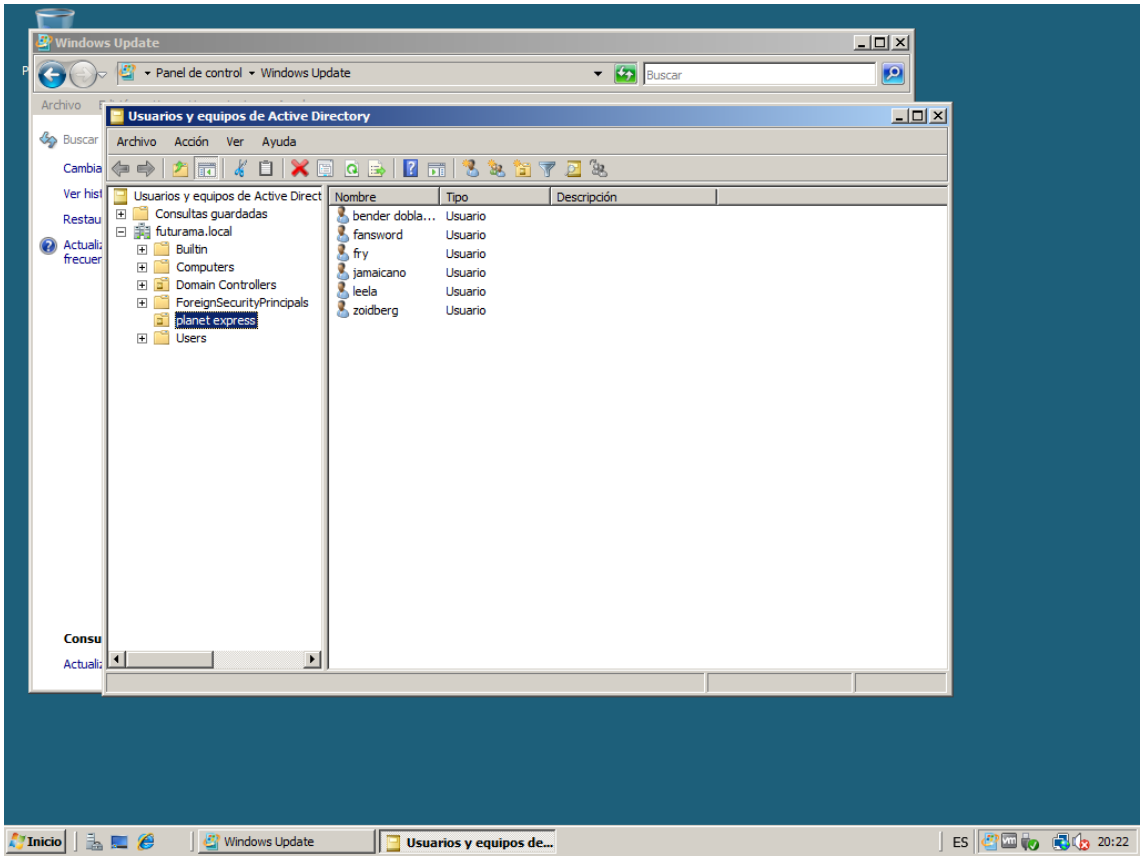
Windows Update
Panel de control ▸ Windows Update
Buscar
Usuarios y equipos de Active Directory
Archivo Acción Ver Ayuda
Usuarios y equipos de Active Direct
Consultas guardadas
futurama.local
Builtin
Computers
Domain Controllers
ForeignSecurityPrincipals
planet express
Users
Nombre Tipo Descripción
bender dobla... Usuario
fansword Usuario
fry Usuario
jamaicano Usuario
leela Usuario
zoidberg Usuario
Inicio
Windows Update
Usuarios y equipos de...
ES
20:22

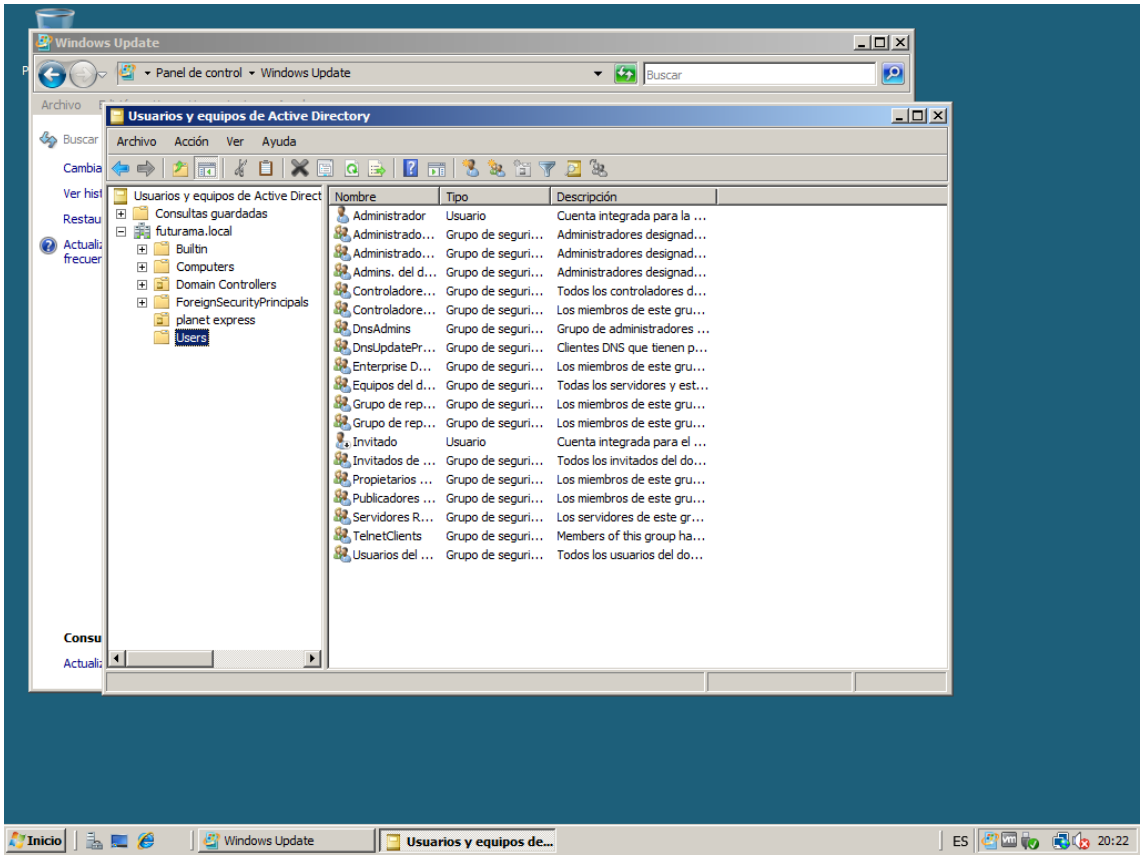
Windows Update
Panel de control ▸ Windows Update
Buscar
Usuarios y equipos de Active Directory
Archivo Acción Ver Ayuda
Usuarios y equipos de Active Direct
Consultas guardadas
futurama.local
Builtin
Computers
Domain Controllers
ForeignSecurityPrincipals
planet express
Users
Nombre Tipo Descripción
Administrador Usuario Cuenta integrada para la ...
Administrado... Grupo de seguri... Administradores designad...
Administrado... Grupo de seguri... Administradores designad...
Admins. del d... Grupo de seguri... Administradores designad...
Controladore... Grupo de seguri... Todos los controladores d...
Controladore... Grupo de seguri... Los miembros de este gru...
DnsAdmins Grupo de seguri... Grupo de administradores ...
DnsUpdatePr... Grupo de seguri... Clientes DNS que tienen p...
Enterprise D... Grupo de seguri... Los miembros de este gru...
Equipos del d... Grupo de seguri... Todas los servidores y est...
Grupo de rep... Grupo de seguri... Los miembros de este gru...
Grupo de rep... Grupo de seguri... Los miembros de este gru...
Invitado Usuario Cuenta integrada para el ...
Invitados de ... Grupo de seguri... Todos los invitados del do...
Propietarios ... Grupo de seguri... Los miembros de este gru...
Publicadores ... Grupo de seguri... Los miembros de este gru...
Servidores R... Grupo de seguri... Los servidores de este gr...
TelnetClients Grupo de seguri... Members of this group ha...
Usuarios del ... Grupo de seguri... Todos los usuarios del do...
Inicio
Windows Update
Usuarios y equipos de...
ES
20:22

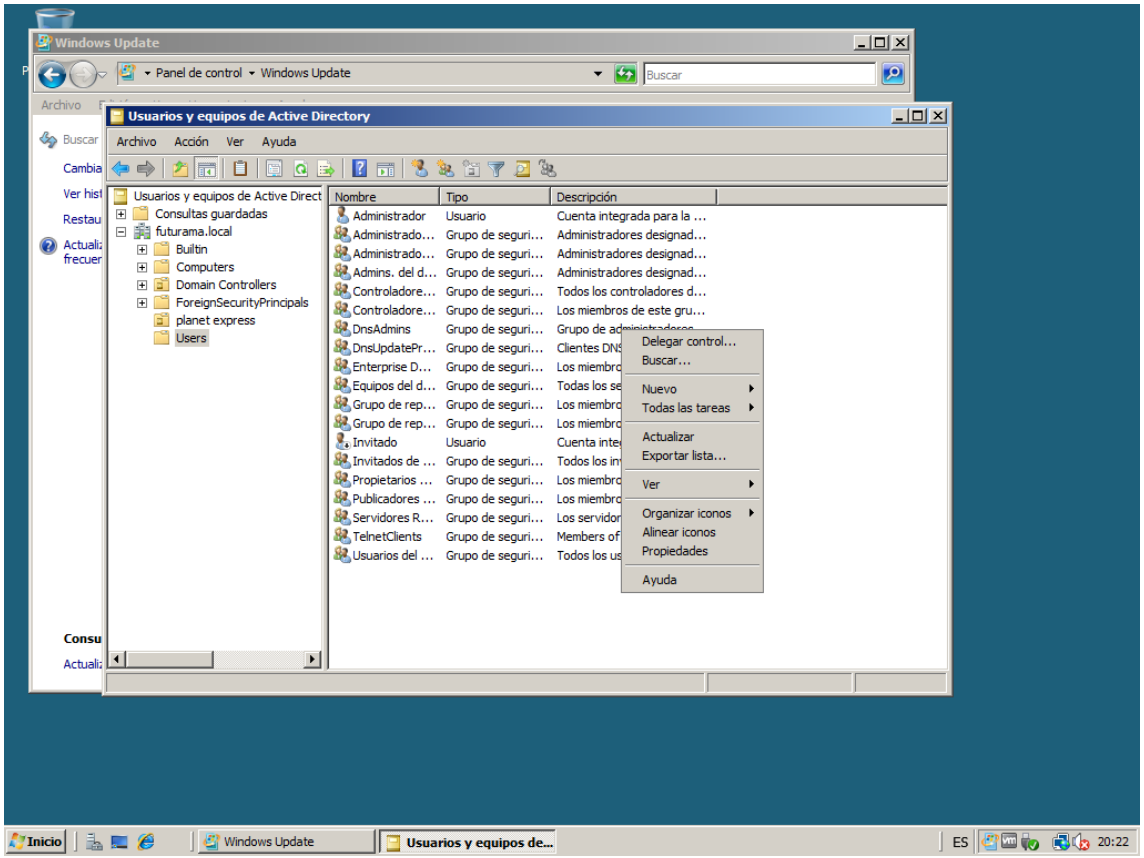
Windows Update
Panel de control ▸ Windows Update
Buscar
Usuarios y equipos de Active Directory
Archivo Acción Ver Ayuda
Usuarios y equipos de Active Direct
Consultas guardadas
futurama.local
Builtin
Computers
Domain Controllers
ForeignSecurityPrincipals
planet express
Users
Nombre Tipo Descripción
Administrador Usuario Cuenta integrada para la ...
Administrado... Grupo de seguri... Administradores designad...
Administrado... Grupo de seguri... Administradores designad...
Admins. del d... Grupo de seguri... Administradores designad...
Controladore... Grupo de seguri... Todos los controladores d...
Controladore... Grupo de seguri... Los miembros de este gru...
DnsAdmins Grupo de seguri...
DnsUpdatePr... Grupo de seguri...
Enterprise D... Grupo de seguri...
Equipos del d... Grupo de seguri...
Grupo de rep... Grupo de seguri...
Grupo de rep... Grupo de seguri...
Invitado Usuario
Invitados de ... Grupo de seguri...
Propietarios ... Grupo de seguri...
Publicadores ... Grupo de seguri...
Servidores R... Grupo de seguri...
TelnetClients Grupo de seguri...
Usuarios del ... Grupo de seguri...
Delegar control...
Buscar...
Nuevo
Todas las tareas
Actualizar
Exportar lista...
Ver
Organizar iconos
Alinear iconos
Propiedades
Ayuda
Inicio
Windows Update
Usuarios y equipos de...
ES
20:22

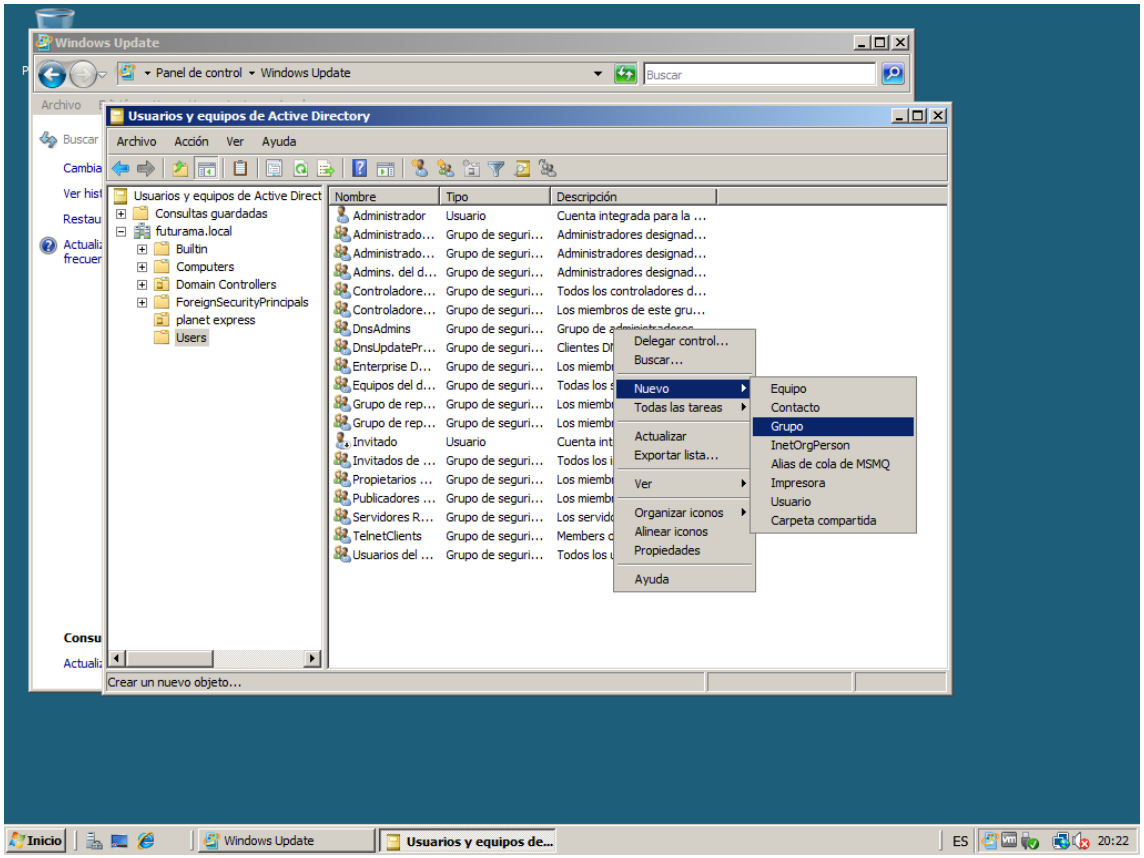
Windows Update
Panel de control ▸ Windows Update
Buscar
Usuarios y equipos de Active Directory
Archivo Acción Ver Ayuda
Usuarios y equipos de Active Direct
Consultas guardadas
futurama.local
Builtin
Computers
Domain Controllers
ForeignSecurityPrincipals
planet express
Users
Nombre Tipo Descripción
Administrador Usuario Cuenta integrada para la ...
Administrado... Grupo de seguri... Administradores designad...
Administrado... Grupo de seguri... Administradores designad...
Admins. del d... Grupo de seguri... Administradores designad...
Controladore... Grupo de seguri... Todos los controladores d...
Controladore... Grupo de seguri... Los miembros de este gru...
DnsAdmins Grupo de seguri...
DnsUpdatePr... Grupo de seguri...
Enterprise D... Grupo de seguri...
Equipos del d... Grupo de seguri...
Grupo de rep... Grupo de seguri...
Grupo de rep... Grupo de seguri...
Invitado Usuario
Invitados de ... Grupo de seguri...
Propietarios ... Grupo de seguri...
Publicadores ... Grupo de seguri...
Servidores R... Grupo de seguri...
TelnetClients Grupo de seguri...
Usuarios del ... Grupo de seguri...
Delegar control...
Buscar...
Nuevo
Todas las tareas
Actualizar
Exportar lista...
Ver
Organizar iconos
Alinear iconos
Propiedades
Ayuda
Equipo
Contacto
Grupo
InetOrgPerson
Alias de cola de MSMQ
Impresora
Usuario
Carpeta compartida
Crear un nuevo objeto...
Inicio
Windows Update
Usuarios y equipos de...
ES
20:22

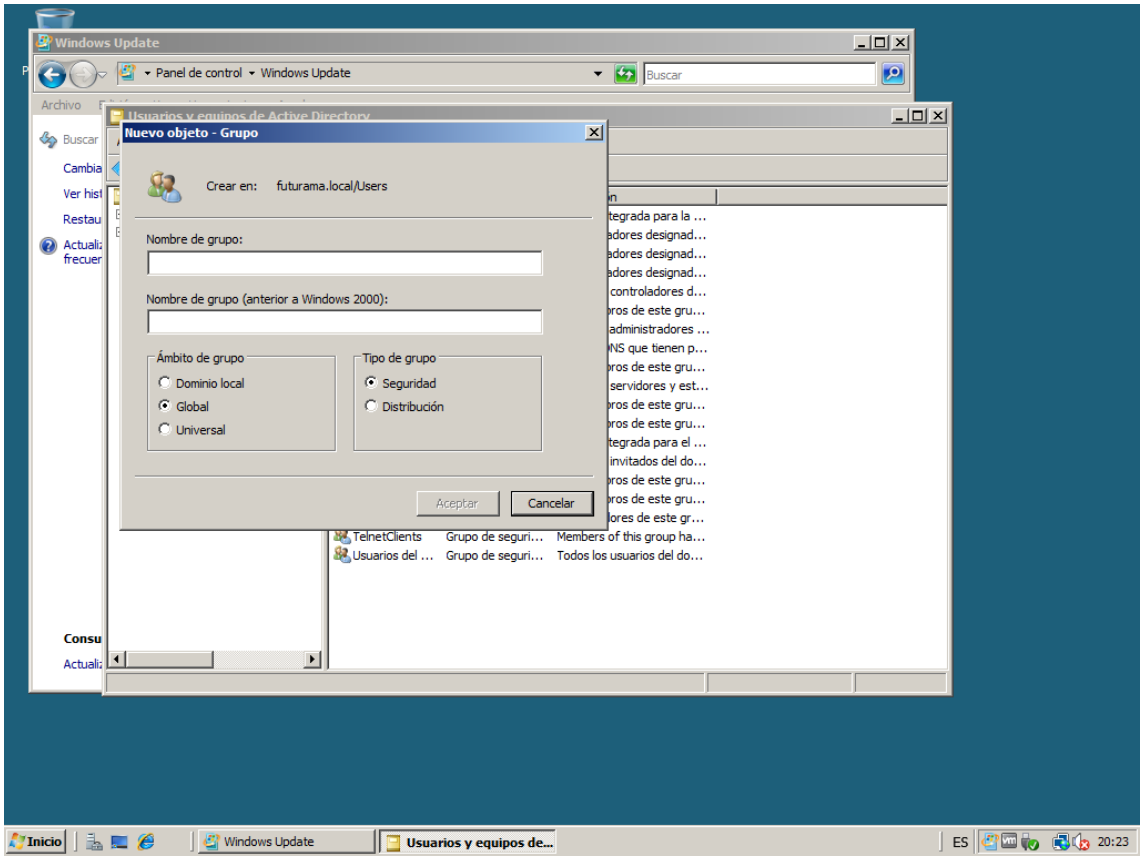
Windows Update
Panel de control ▸ Windows Update
Buscar
Archivo
Usuarios y equipos de Active Directory
Nuevo objeto - Grupo
Crear en: futurama.local/Users
Nombre de grupo:
Nombre de grupo (anterior a Windows 2000):
Ámbito de grupo
Dominio local
Global
Universal
Tipo de grupo
Seguridad
Distribución
Aceptar
Cancelar
TelnetClients Grupo de seguri... Members of this group ha...
Usuarios del ... Grupo de seguri... Todos los usuarios del do...
Inicio
Windows Update
Usuarios y equipos de...
ES
20:23

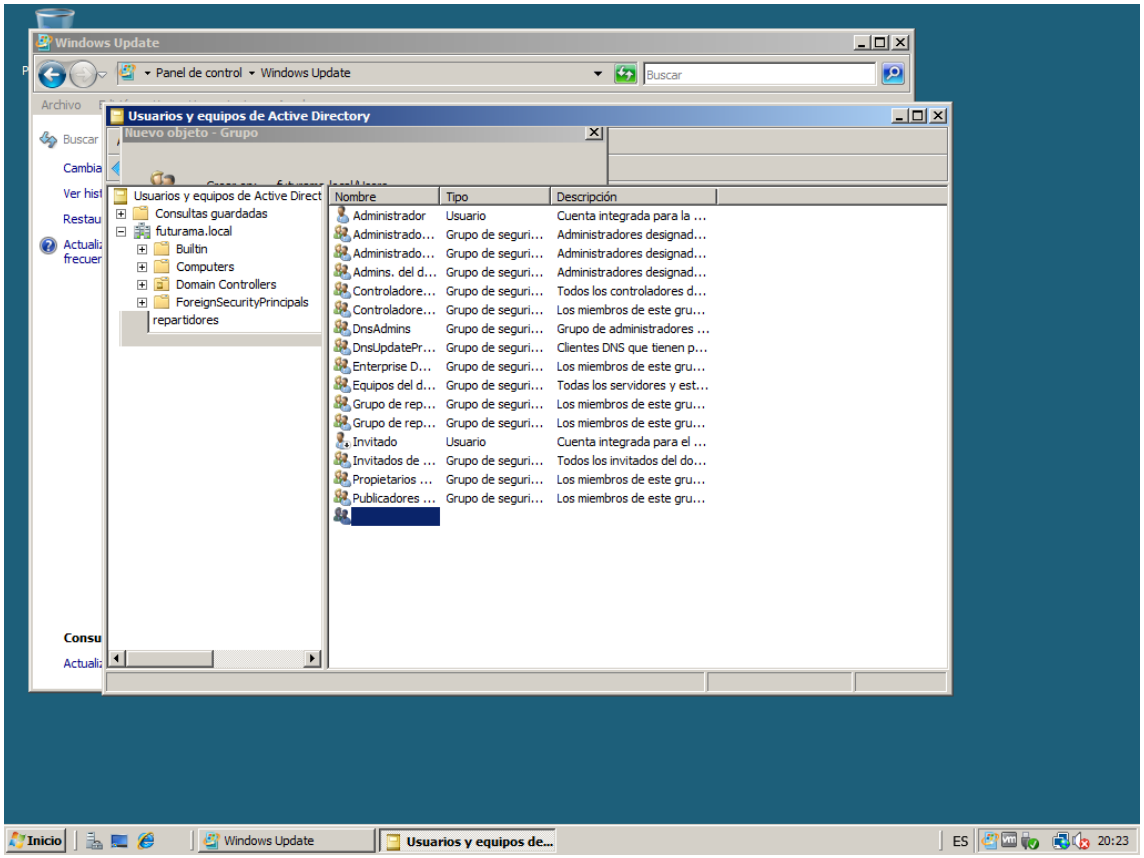
Windows Update
Panel de control ▸ Windows Update
Buscar
Archivo
Usuarios y equipos de Active Directory
Nuevo objeto - Grupo
Usuarios y equipos de Active Direct
Consultas guardadas
futurama.local
Builtin
Computers
Domain Controllers
ForeignSecurityPrincipals
repartidores
Nombre Tipo Descripción
Administrador Usuario Cuenta integrada para la ...
Administrado... Grupo de seguri... Administradores designad...
Administrado... Grupo de seguri... Administradores designad...
Admins. del d... Grupo de seguri... Administradores designad...
Controladore... Grupo de seguri... Todos los controladores d...
Controladore... Grupo de seguri... Los miembros de este gru...
DnsAdmins Grupo de seguri... Grupo de administradores ...
DnsUpdatePr... Grupo de seguri... Clientes DNS que tienen p...
Enterprise D... Grupo de seguri... Los miembros de este gru...
Equipos del d... Grupo de seguri... Todas los servidores y est...
Grupo de rep... Grupo de seguri... Los miembros de este gru...
Grupo de rep... Grupo de seguri... Los miembros de este gru...
Invitado Usuario Cuenta integrada para el ...
Invitados de ... Grupo de seguri... Todos los invitados del do...
Propietarios ... Grupo de seguri... Los miembros de este gru...
Publicadores ... Grupo de seguri... Los miembros de este gru...
Inicio
Windows Update
Usuarios y equipos de...
ES
20:23

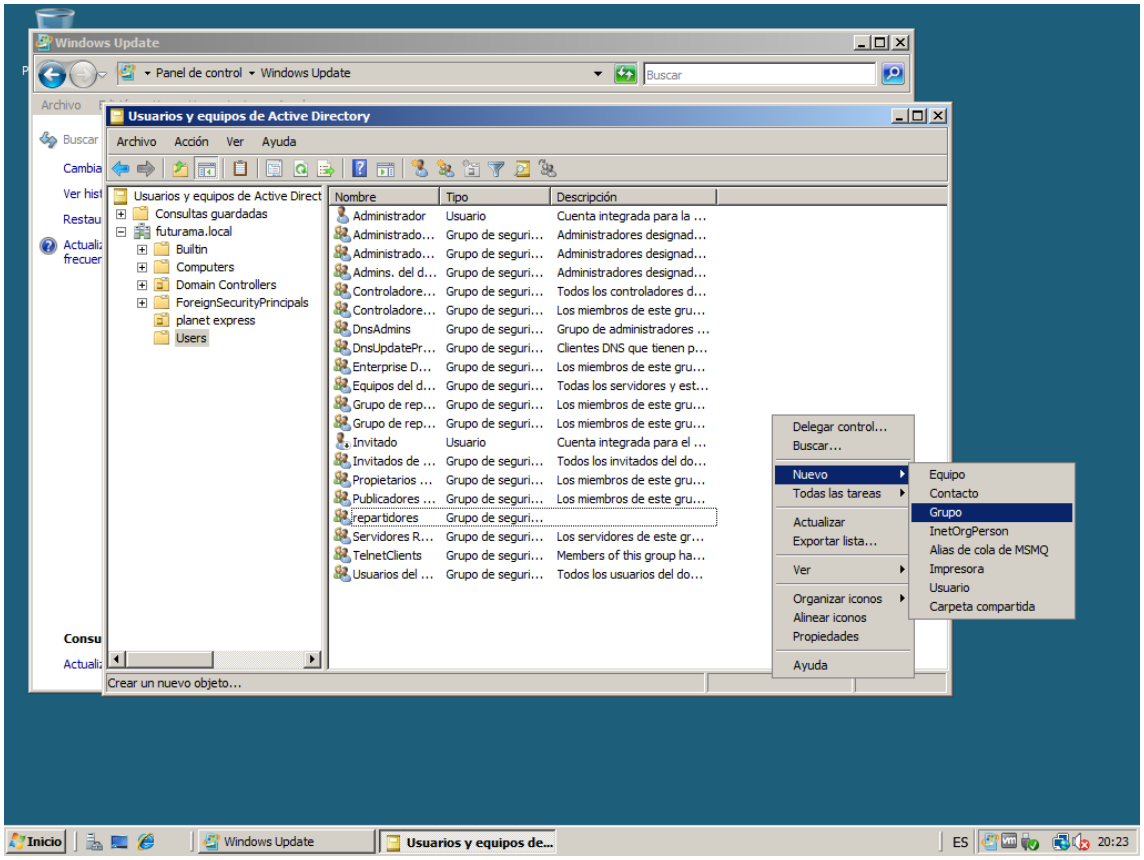
Windows Update
Panel de control ▸ Windows Update
Buscar
Usuarios y equipos de Active Directory
Archivo Acción Ver Ayuda
Usuarios y equipos de Active Direct
Consultas guardadas
futurama.local
Builtin
Computers
Domain Controllers
ForeignSecurityPrincipals
planet express
Users
Nombre Tipo Descripción
Administrador Usuario Cuenta integrada para la ...
Administrado... Grupo de seguri... Administradores designad...
Administrado... Grupo de seguri... Administradores designad...
Admins. del d... Grupo de seguri... Administradores designad...
Controladore... Grupo de seguri... Todos los controladores d...
Controladore... Grupo de seguri... Los miembros de este gru...
DnsAdmins Grupo de seguri... Grupo de administradores ...
DnsUpdatePr... Grupo de seguri... Clientes DNS que tienen p...
Enterprise D... Grupo de seguri... Los miembros de este gru...
Equipos del d... Grupo de seguri... Todas los servidores y est...
Grupo de rep... Grupo de seguri... Los miembros de este gru...
Grupo de rep... Grupo de seguri... Los miembros de este gru...
Invitado Usuario Cuenta integrada para el ...
Invitados de ... Grupo de seguri... Todos los invitados del do...
Propietarios ... Grupo de seguri... Los miembros de este gru...
Publicadores ... Grupo de seguri... Los miembros de este gru...
repartidores Grupo de seguri...
Servidores R... Grupo de seguri... Los servidores de este gr...
TelnetClients Grupo de seguri... Members of this group ha...
Usuarios del ... Grupo de seguri... Todos los usuarios del do...
Delegar control...
Buscar...
Nuevo
Todas las tareas
Actualizar
Exportar lista...
Ver
Organizar iconos
Alinear iconos
Propiedades
Ayuda
Equipo
Contacto
Grupo
InetOrgPerson
Alias de cola de MSMQ
Impresora
Usuario
Carpeta compartida
Crear un nuevo objeto...
Inicio
Windows Update
Usuarios y equipos de...
ES
20:23

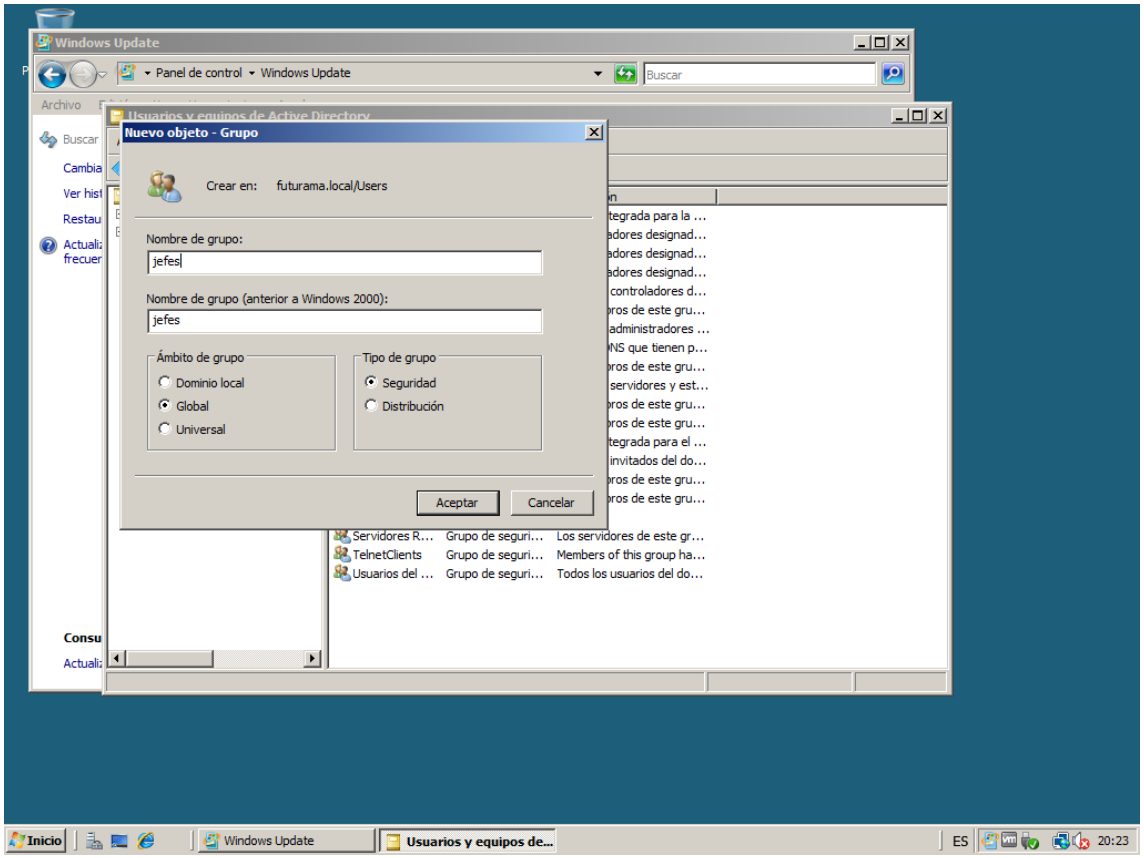
Windows Update
Panel de control ▸ Windows Update
Buscar
Nuevo objeto - Grupo
Crear en: futurama.local/Users
Nombre de grupo:
jefes
Nombre de grupo (anterior a Windows 2000):
jefes
Ámbito de grupo
Dominio local
Global
Universal
Tipo de grupo
Seguridad
Distribución
Aceptar
Cancelar
Servidores R... Grupo de seguri... Los servidores de este gr...
TelnetClients Grupo de seguri... Members of this group ha...
Usuarios del ... Grupo de seguri... Todos los usuarios del do...
Inicio
Windows Update
Usuarios y equipos de...
ES
20:23

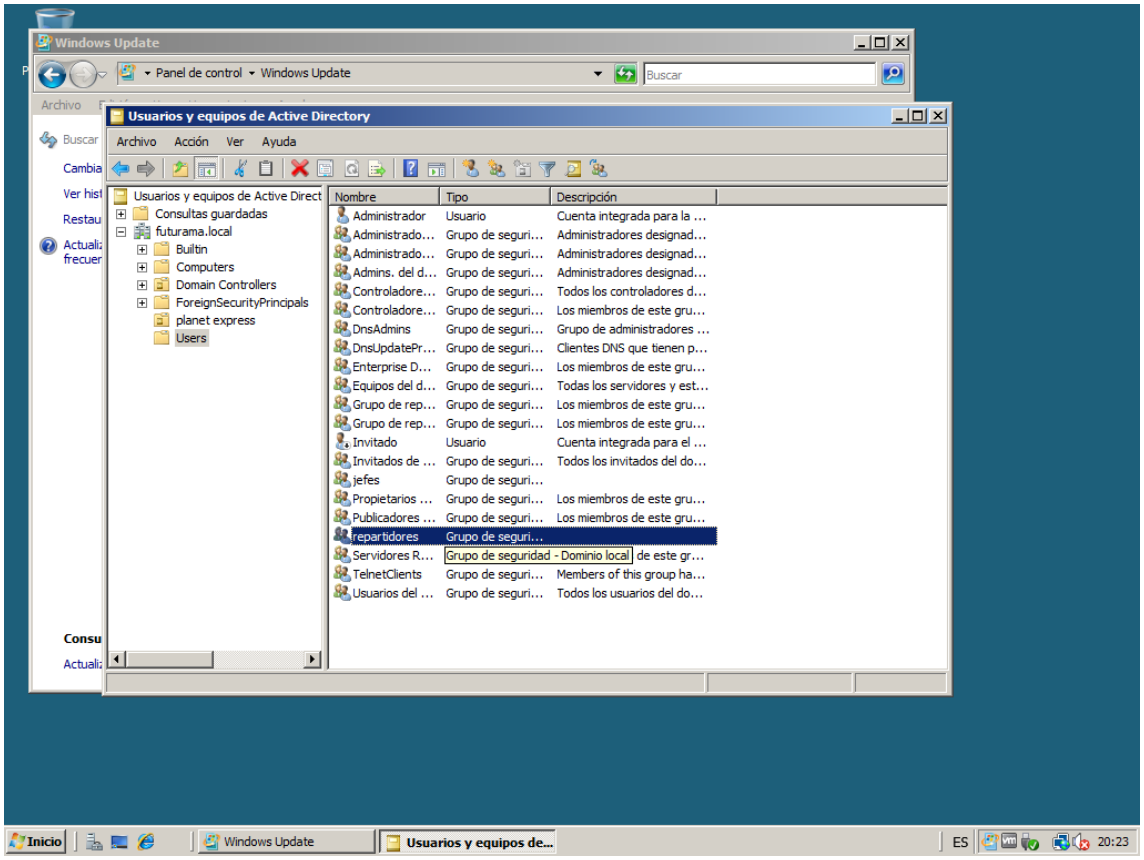
Windows Update
Panel de control ▸ Windows Update
Buscar
Usuarios y equipos de Active Directory
Archivo Acción Ver Ayuda
Usuarios y equipos de Active Direct
Consultas guardadas
futurama.local
Builtin
Computers
Domain Controllers
ForeignSecurityPrincipals
planet express
Users
Nombre Tipo Descripción
Administrador Usuario Cuenta integrada para la ...
Administrado... Grupo de seguri... Administradores designad...
Administrado... Grupo de seguri... Administradores designad...
Admins. del d... Grupo de seguri... Administradores designad...
Controladore... Grupo de seguri... Todos los controladores d...
Controladore... Grupo de seguri... Los miembros de este gru...
DnsAdmins Grupo de seguri... Grupo de administradores ...
DnsUpdatePr... Grupo de seguri... Clientes DNS que tienen p...
Enterprise D... Grupo de seguri... Los miembros de este gru...
Equipos del d... Grupo de seguri... Todas los servidores y est...
Grupo de rep... Grupo de seguri... Los miembros de este gru...
Grupo de rep... Grupo de seguri... Los miembros de este gru...
Invitado Usuario Cuenta integrada para el ...
Invitados de ... Grupo de seguri... Todos los invitados del do...
jefes Grupo de seguri...
Propietarios ... Grupo de seguri... Los miembros de este gru...
Publicadores ... Grupo de seguri... Los miembros de este gru...
repartidores Grupo de seguri...
Servidores R... Grupo de seguridad - Dominio local de este gr...
TelnetClients Grupo de seguri... Members of this group ha...
Usuarios del ... Grupo de seguri... Todos los usuarios del do...
Inicio
Windows Update
Usuarios y equipos de...
ES
20:23

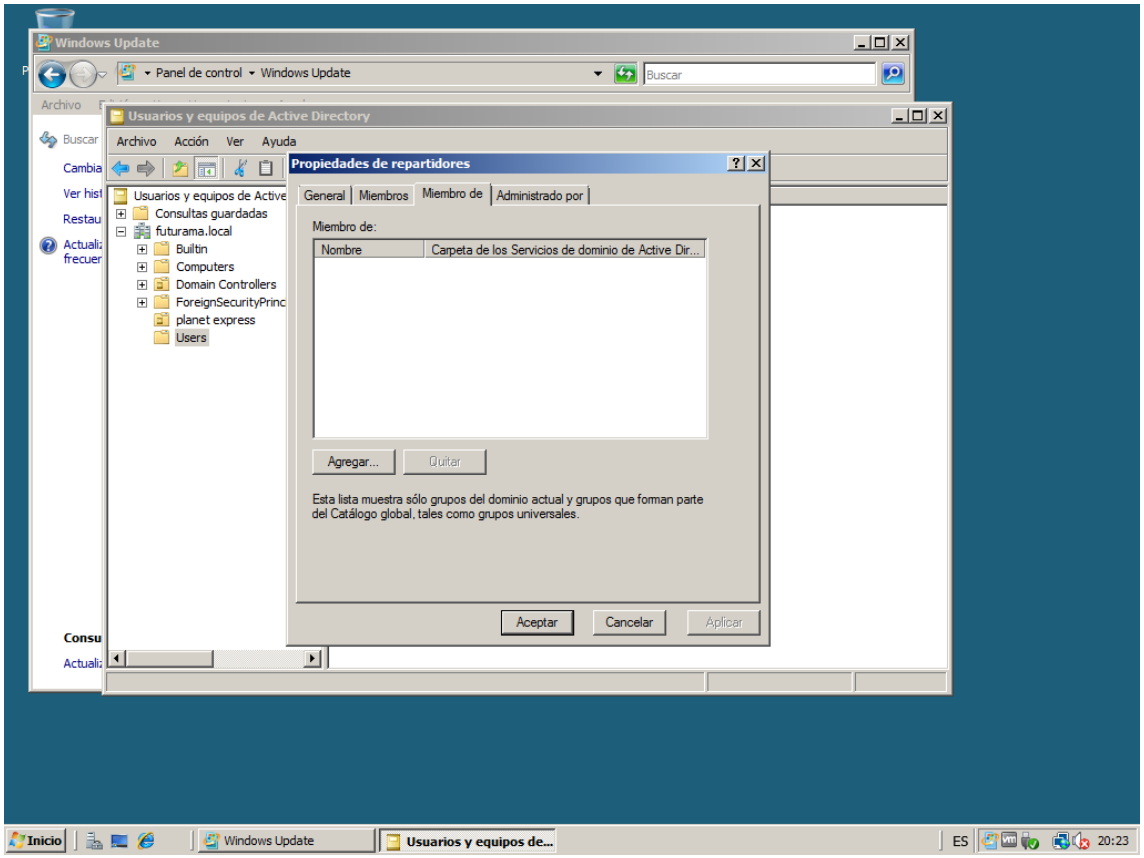
Windows Update
Panel de control ▸ Windows Update
Buscar
Usuarios y equipos de Active Directory
Archivo Acción Ver Ayuda
Propiedades de repartidores
General Miembros Miembro de Administrado por
Miembro de:
Nombre Carpeta de los Servicios de dominio de Active Dir...
Agregar... Quitar
Esta lista muestra sólo grupos del dominio actual y grupos que forman parte del Catálogo global, tales como grupos universales.
Aceptar Cancelar Aplicar
Usuarios y equipos de Active
Consultas guardadas
futurama.local
Builtin
Computers
Domain Controllers
ForeignSecurityPrinc
planet express
Users
Inicio
Windows Update
Usuarios y equipos de...
ES
20:23

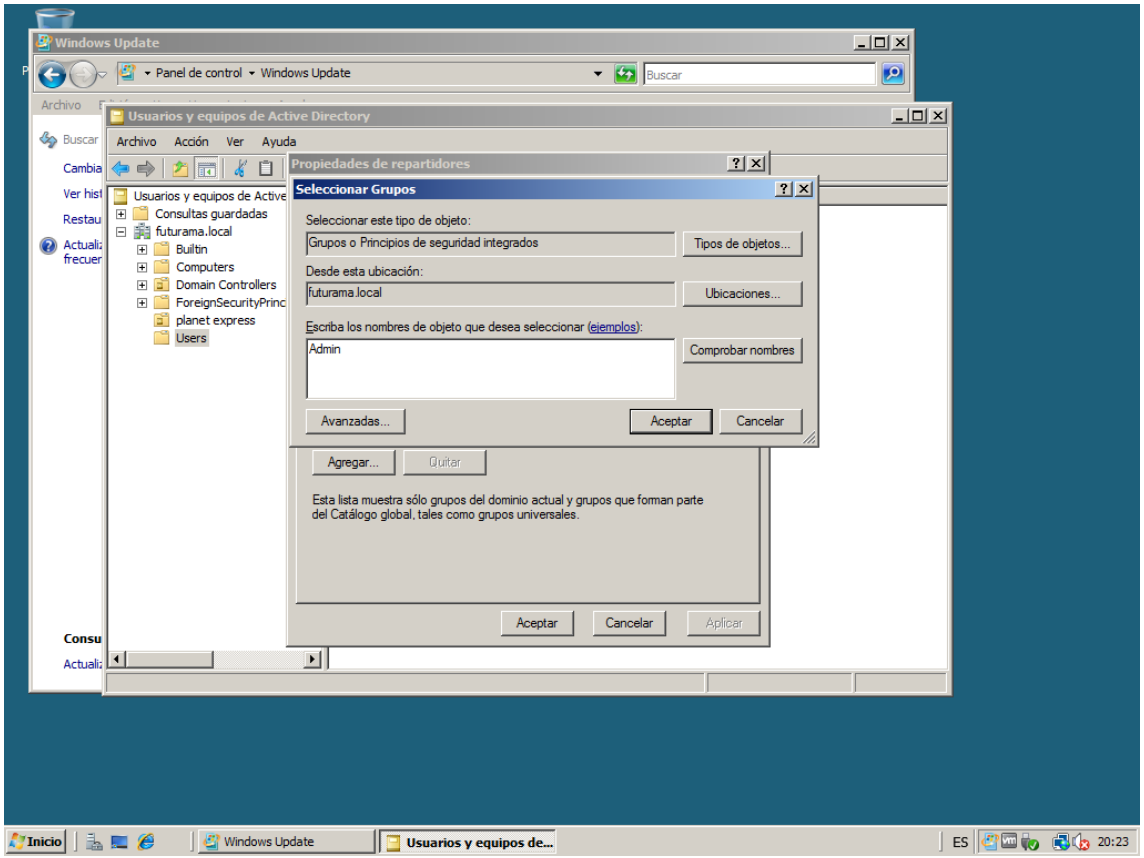
Windows Update
Panel de control ▸ Windows Update
Buscar
Usuarios y equipos de Active Directory
Archivo Acción Ver Ayuda
Usuarios y equipos de Active
Consultas guardadas
futurama.local
Builtin
Computers
Domain Controllers
ForeignSecurityPrinc
planet express
Users
Propiedades de repartidores
Seleccionar Grupos
Seleccionar este tipo de objeto:
Grupos o Principios de seguridad integrados
Tipos de objetos...
Desde esta ubicación:
futurama.local
Ubicaciones...
Escriba los nombres de objeto que desea seleccionar (ejemplos):
Admin
Comprobar nombres
Avanzadas...
Aceptar
Cancelar
Agregar...
Quitar
Esta lista muestra sólo grupos del dominio actual y grupos que forman parte del Catálogo global, tales como grupos universales.
Aceptar
Cancelar
Aplicar
Inicio
Windows Update
Usuarios y equipos de...
ES
20:23

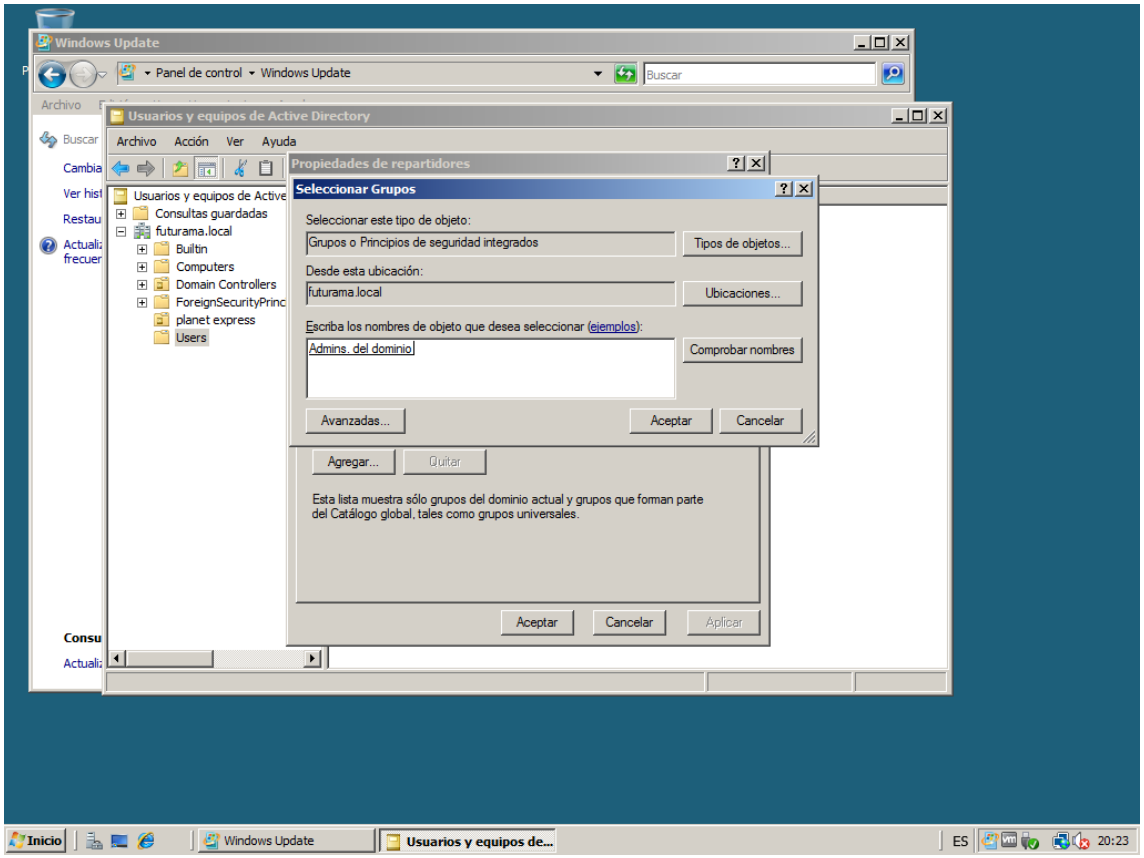
Windows Update
Panel de control ▸ Windows Update
Buscar
Usuarios y equipos de Active Directory
Archivo Acción Ver Ayuda
Usuarios y equipos de Active
Consultas guardadas
futurama.local
Builtin
Computers
Domain Controllers
ForeignSecurityPrinc
planet express
Users
Propiedades de repartidores
Seleccionar Grupos
Seleccionar este tipo de objeto:
Grupos o Principios de seguridad integrados
Tipos de objetos...
Desde esta ubicación:
futurama.local
Ubicaciones...
Escriba los nombres de objeto que desea seleccionar (ejemplos):
Admins. del dominio
Comprobar nombres
Avanzadas...
Aceptar
Cancelar
Agregar...
Quitar
Esta lista muestra sólo grupos del dominio actual y grupos que forman parte del Catálogo global, tales como grupos universales.
Aceptar
Cancelar
Aplicar
Inicio
Windows Update
Usuarios y equipos de...
ES
20:23

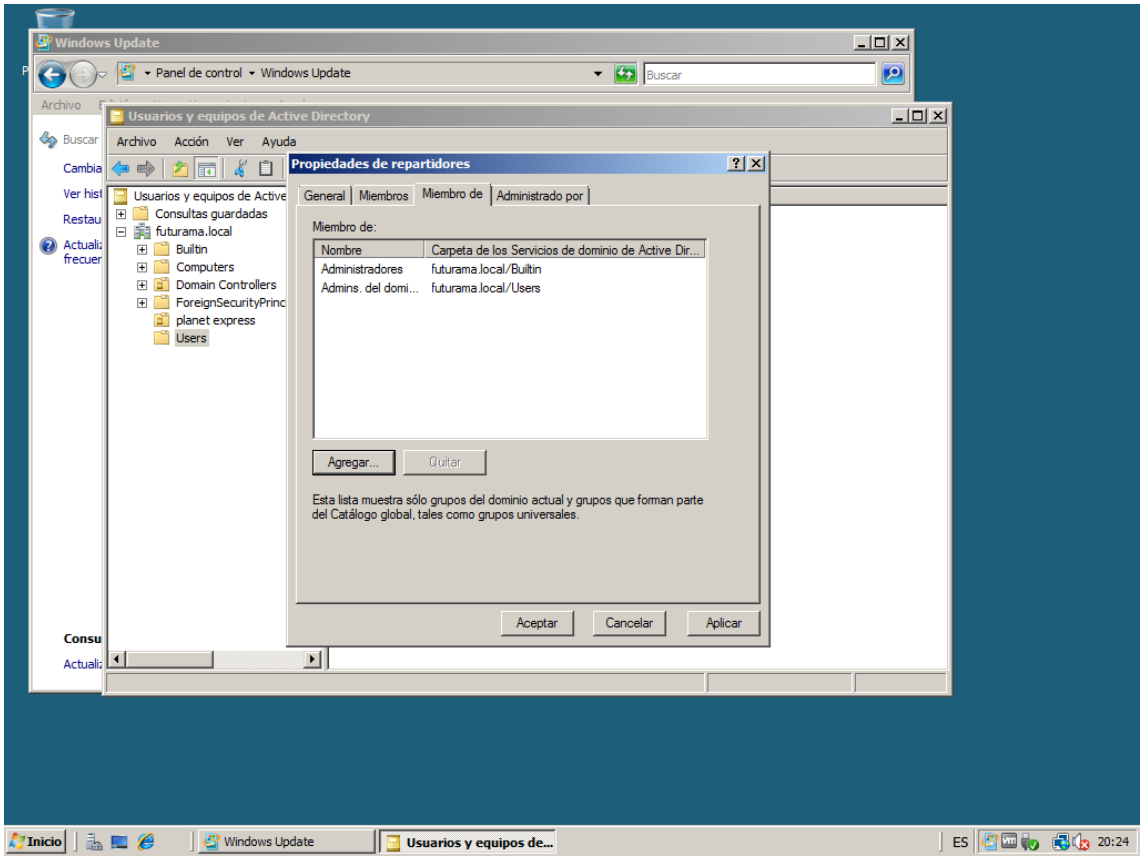
Windows Update
Panel de control ▸ Windows Update
Buscar
Archivo
Usuarios y equipos de Active Directory
Archivo Acción Ver Ayuda
Usuarios y equipos de Active
Consultas guardadas
futurama.local
Builtin
Computers
Domain Controllers
ForeignSecurityPrinc
planet express
Users
Propiedades de repartidores
General Miembros Miembro de Administrado por
Miembro de:
Nombre
Carpeta de los Servicios de dominio de Active Dir...
Administradores
futurama.local/Builtin
Admins. del domi...
futurama.local/Users
Agregar...
Quitar
Esta lista muestra sólo grupos del dominio actual y grupos que forman parte del Catálogo global, tales como grupos universales.
Aceptar
Cancelar
Aplicar
Inicio
Windows Update
Usuarios y equipos de...
ES
20:24

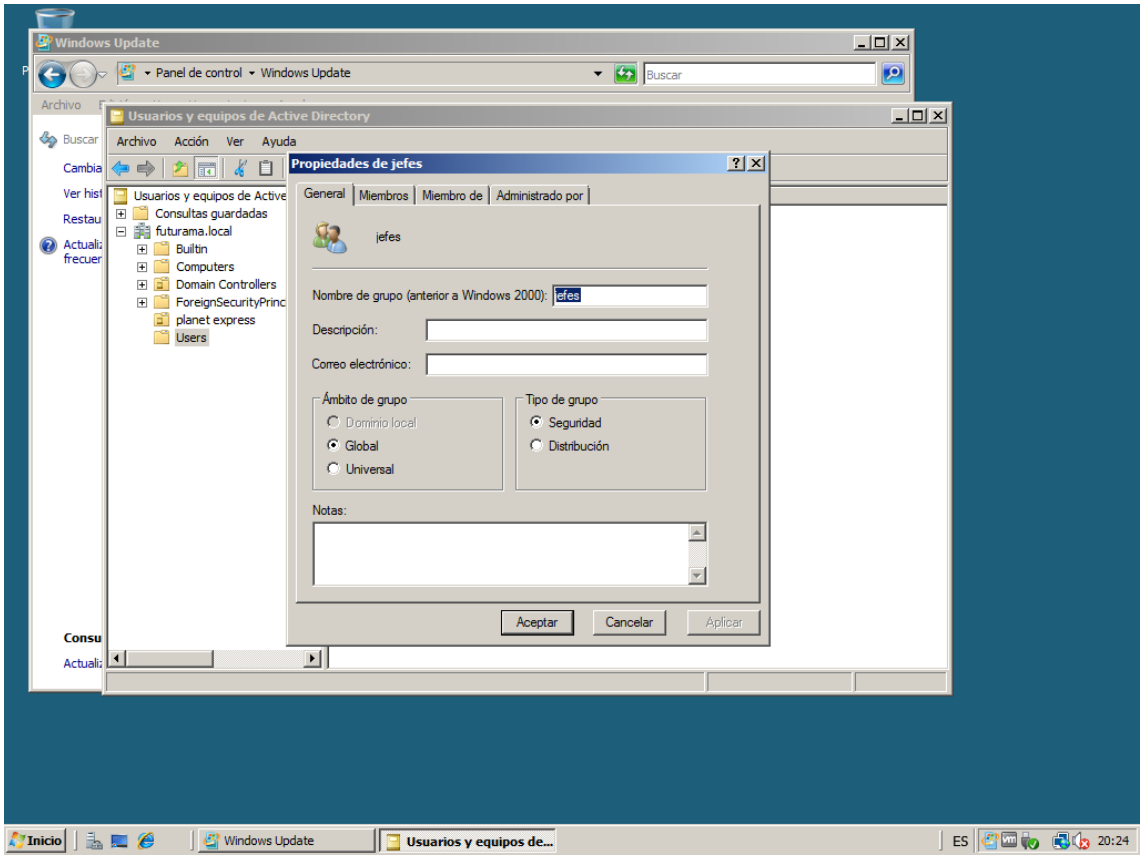
Windows Update
Panel de control ▸ Windows Update
Buscar
Archivo
Usuarios y equipos de Active Directory
Archivo Acción Ver Ayuda
Usuarios y equipos de Active
Consultas guardadas
futurama.local
Builtin
Computers
Domain Controllers
ForeignSecurityPrinc
planet express
Users
Propiedades de jefes
General Miembros Miembro de Administrado por
jefes
Nombre de grupo (anterior a Windows 2000):
jefes
Descripción:
Correo electrónico:
Ámbito de grupo
Dominio local
Global
Universal
Tipo de grupo
Seguridad
Distribución
Notas:
Aceptar
Cancelar
Aplicar
Inicio
Windows Update
Usuarios y equipos de...
ES
20:24

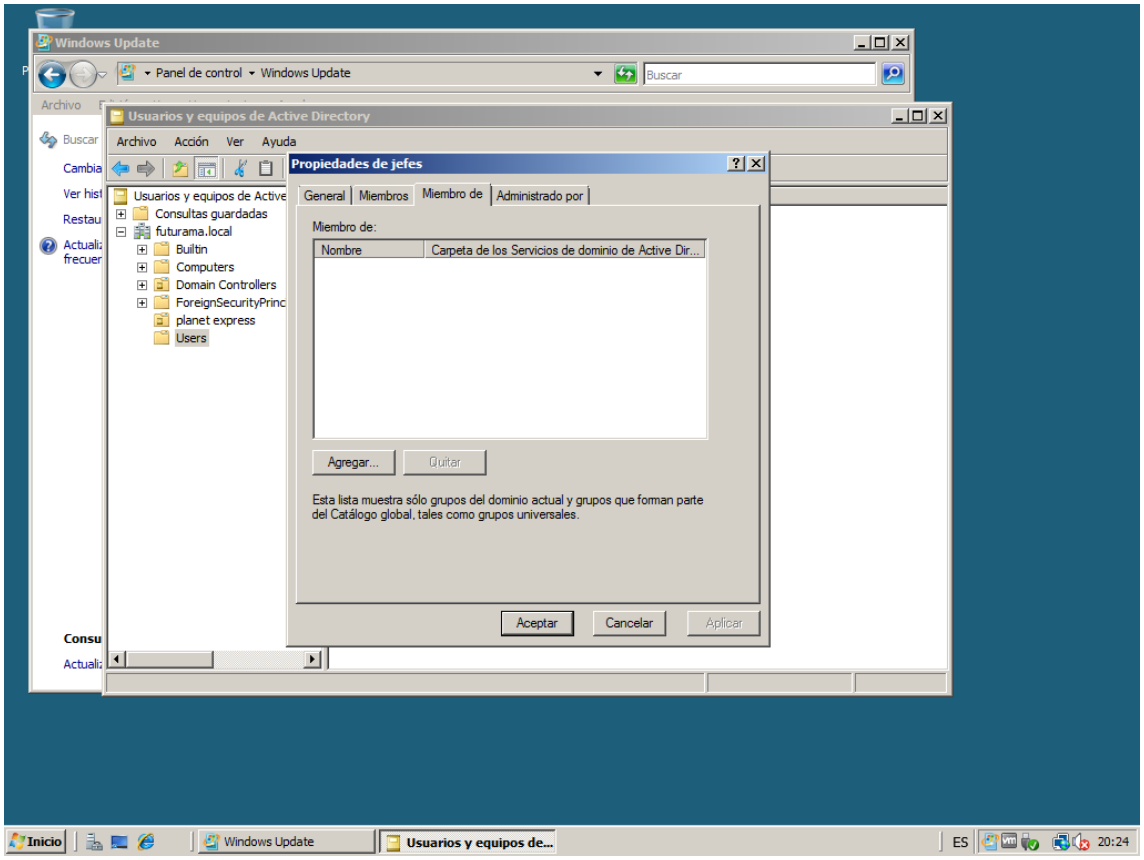
Windows Update
Panel de control ▸ Windows Update
Buscar
Archivo
Usuarios y equipos de Active Directory
Archivo Acción Ver Ayuda
Propiedades de jefes
General Miembros Miembro de Administrado por
Miembro de:
Nombre
Carpeta de los Servicios de dominio de Active Dir...
Agregar... Quitar
Esta lista muestra sólo grupos del dominio actual y grupos que forman parte del Catálogo global, tales como grupos universales.
Aceptar Cancelar Aplicar
Usuarios y equipos de Active
Consultas guardadas
futurama.local
Builtin
Computers
Domain Controllers
ForeignSecurityPrinc
planet express
Users
Inicio
Windows Update
Usuarios y equipos de...
ES
20:24

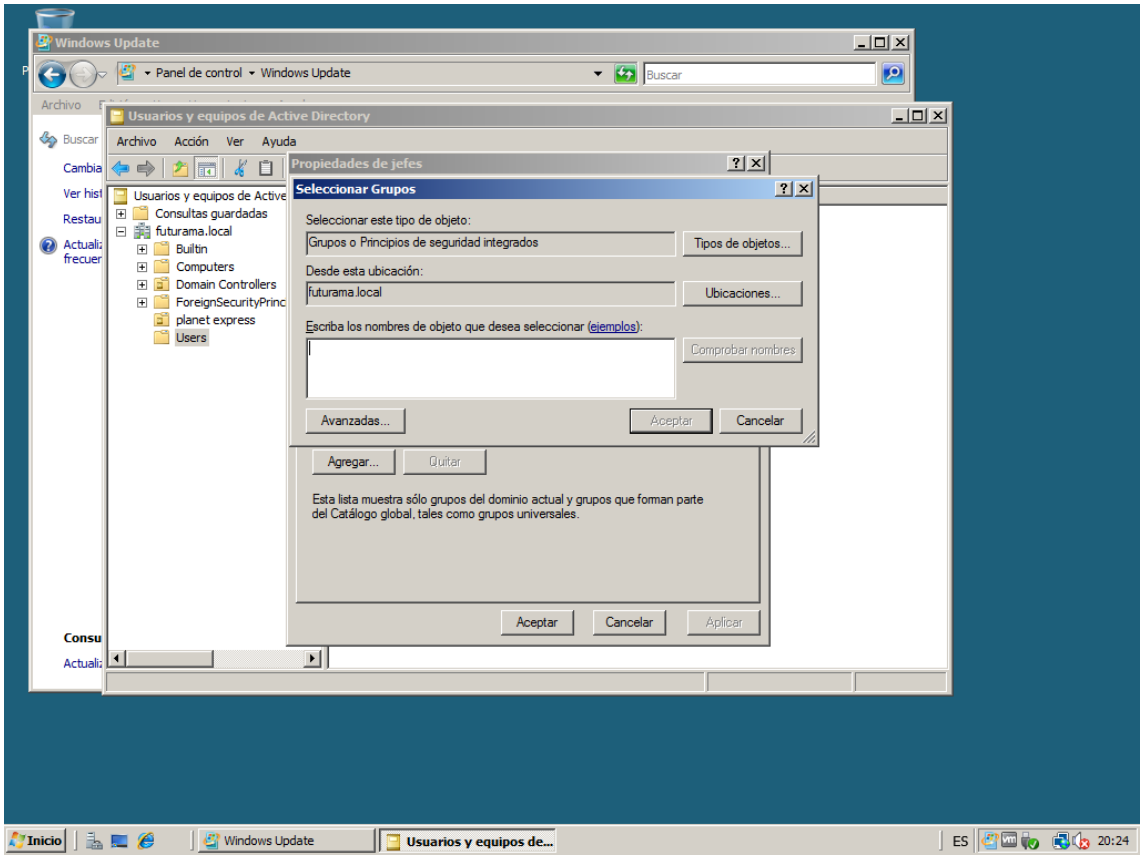
Windows Update
Panel de control ▸ Windows Update
Buscar
Archivo
Usuarios y equipos de Active Directory
Archivo Acción Ver Ayuda
Propiedades de jefes
Seleccionar Grupos
Seleccionar este tipo de objeto:
Grupos o Principios de seguridad integrados
Tipos de objetos...
Desde esta ubicación:
futurama.local
Ubicaciones...
Escriba los nombres de objeto que desea seleccionar (ejemplos):
Comprobar nombres
Avanzadas...
Aceptar Cancelar
Agregar... Quitar
Esta lista muestra sólo grupos del dominio actual y grupos que forman parte del Catálogo global, tales como grupos universales.
Aceptar Cancelar Aplicar
Usuarios y equipos de Active
Consultas guardadas
futurama.local
Builtin
Computers
Domain Controllers
ForeignSecurityPrinc
planet express
Users
Inicio
Windows Update
Usuarios y equipos de...
ES
20:24

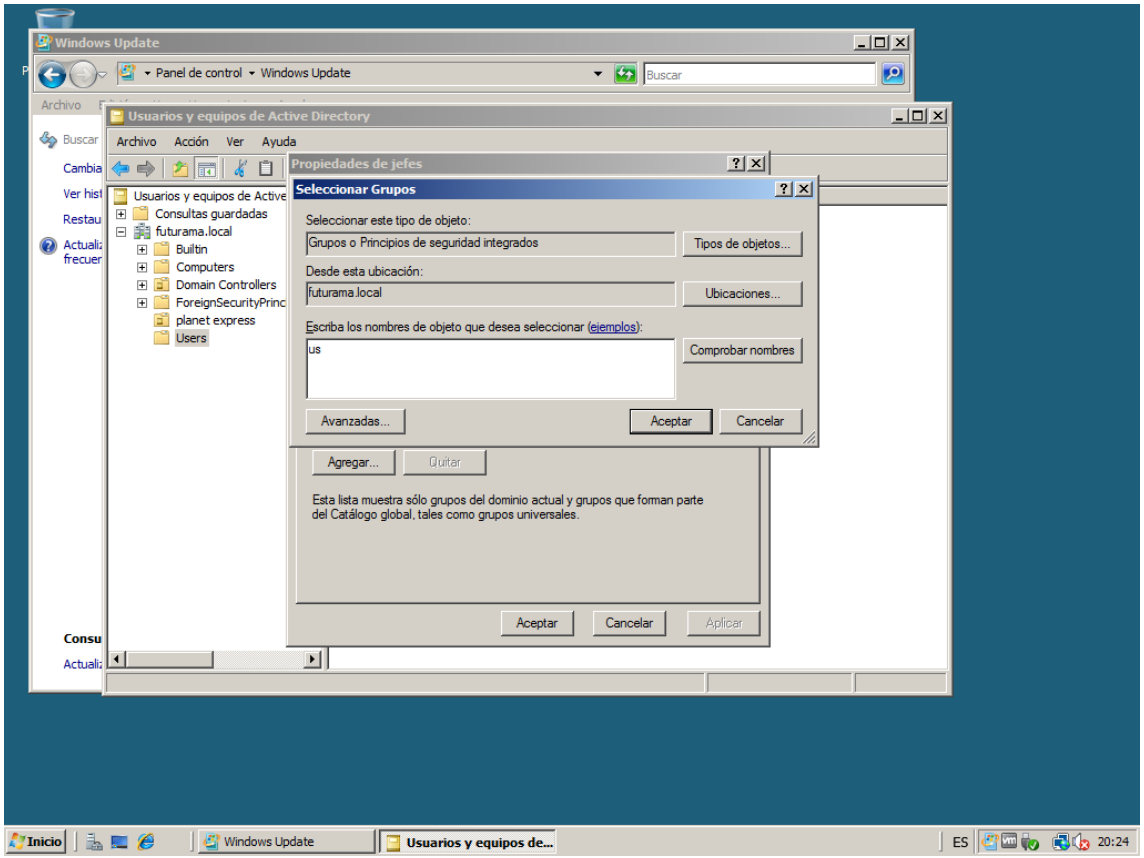
Windows Update
Panel de control ▸ Windows Update
Buscar
Archivo
Usuarios y equipos de Active Directory
Archivo Acción Ver Ayuda
Usuarios y equipos de Active
Consultas guardadas
futurama.local
Builtin
Computers
Domain Controllers
ForeignSecurityPrinc
planet express
Users
Propiedades de jefes
Seleccionar Grupos
Seleccionar este tipo de objeto:
Grupos o Principios de seguridad integrados
Tipos de objetos...
Desde esta ubicación:
futurama.local
Ubicaciones...
Escriba los nombres de objeto que desea seleccionar (ejemplos):
us
Comprobar nombres
Avanzadas...
Aceptar
Cancelar
Agregar...
Quitar
Esta lista muestra sólo grupos del dominio actual y grupos que forman parte del Catálogo global, tales como grupos universales.
Aceptar
Cancelar
Aplicar
Inicio
Windows Update
Usuarios y equipos de...
ES
20:24

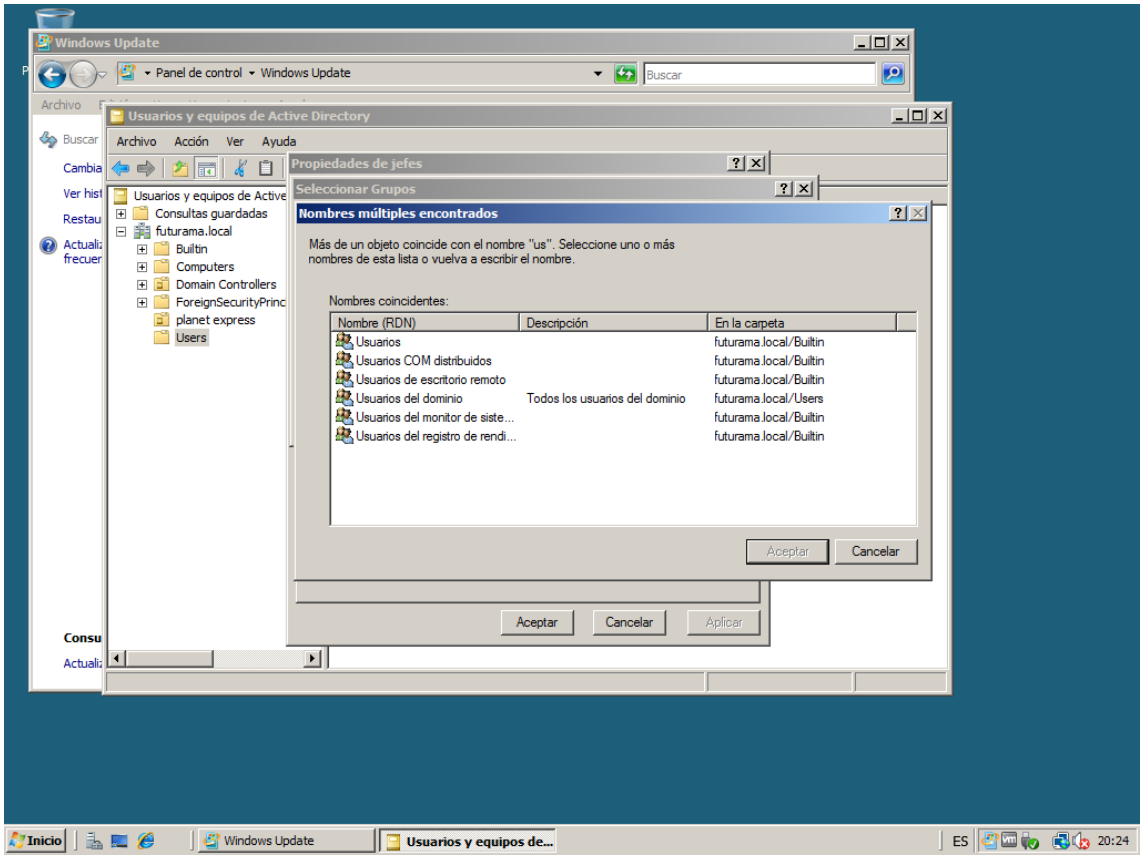
Windows Update
Panel de control ▸ Windows Update
Buscar
Archivo
Usuarios y equipos de Active Directory
Archivo Acción Ver Ayuda
Usuarios y equipos de Active
Consultas guardadas
futurama.local
Builtin
Computers
Domain Controllers
ForeignSecurityPrinc
planet express
Users
Propiedades de jefes
Seleccionar Grupos
Nombres múltiples encontrados
Más de un objeto coincide con el nombre "us". Seleccione uno o más nombres de esta lista o vuelva a escribir el nombre.
Nombres coincidentes:
Nombre (RDN)
Descripción
En la carpeta
Usuarios
futurama.local/Builtin
Usuarios COM distribuidos
futurama.local/Builtin
Usuarios de escritorio remoto
futurama.local/Builtin
Usuarios del dominio
Todos los usuarios del dominio
futurama.local/Users
Usuarios del monitor de siste...
futurama.local/Builtin
Usuarios del registro de rendi...
futurama.local/Builtin
Aceptar
Cancelar
Aceptar
Cancelar
Aplicar
Inicio
Windows Update
Usuarios y equipos de...
ES
20:24

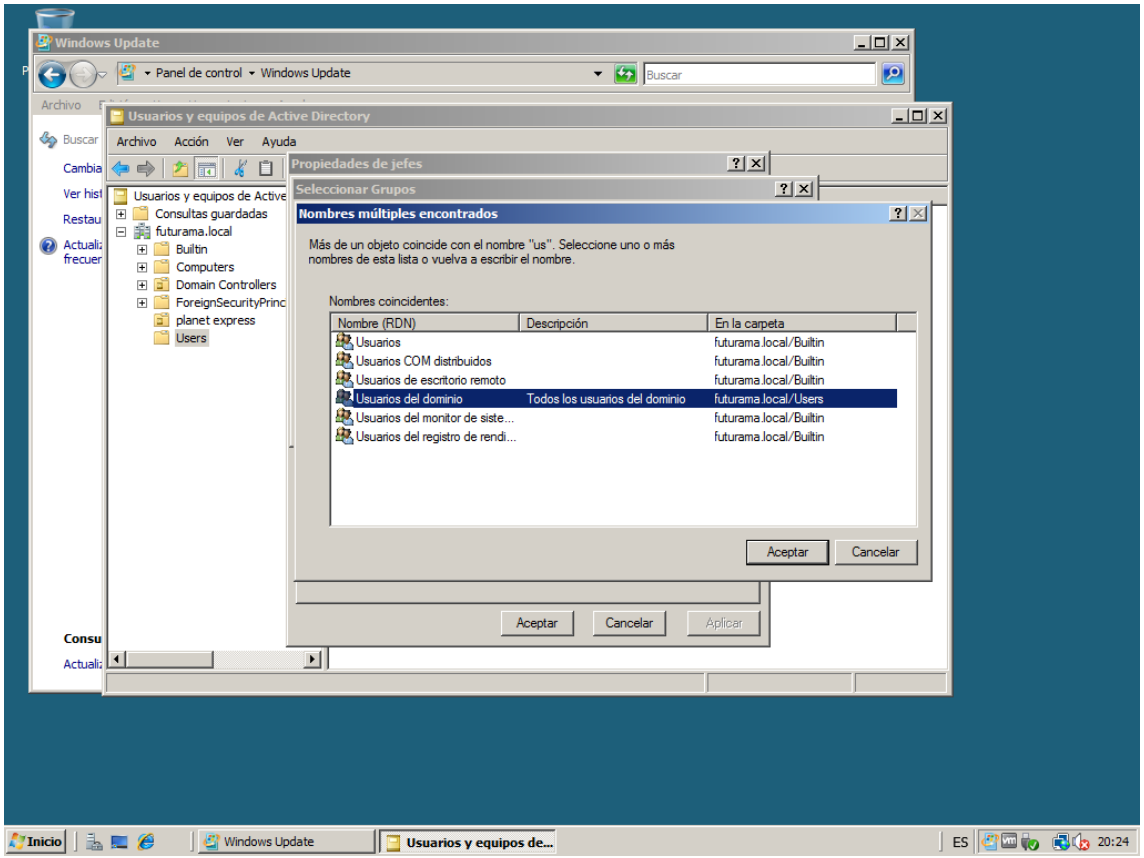
Windows Update
Panel de control ▸ Windows Update
Buscar
Usuarios y equipos de Active Directory
Archivo Acción Ver Ayuda
Usuarios y equipos de Active
Consultas guardadas
futurama.local
Builtin
Computers
Domain Controllers
ForeignSecurityPrinc
planet express
Users
Propiedades de jefes
Seleccionar Grupos
Nombres múltiples encontrados
Más de un objeto coincide con el nombre "us". Seleccione uno o más nombres de esta lista o vuelva a escribir el nombre.
Nombres coincidentes:
Nombre (RDN) | Descripción | En la carpeta
Usuarios | | futurama.local/Builtin
Usuarios COM distribuidos | | futurama.local/Builtin
Usuarios de escritorio remoto | | futurama.local/Builtin
Usuarios del dominio | Todos los usuarios del dominio | futurama.local/Users
Usuarios del monitor de siste... | | futurama.local/Builtin
Usuarios del registro de rendi... | | futurama.local/Builtin
Aceptar
Cancelar
Aplicar
Inicio
Windows Update
Usuarios y equipos de...
ES
20:24

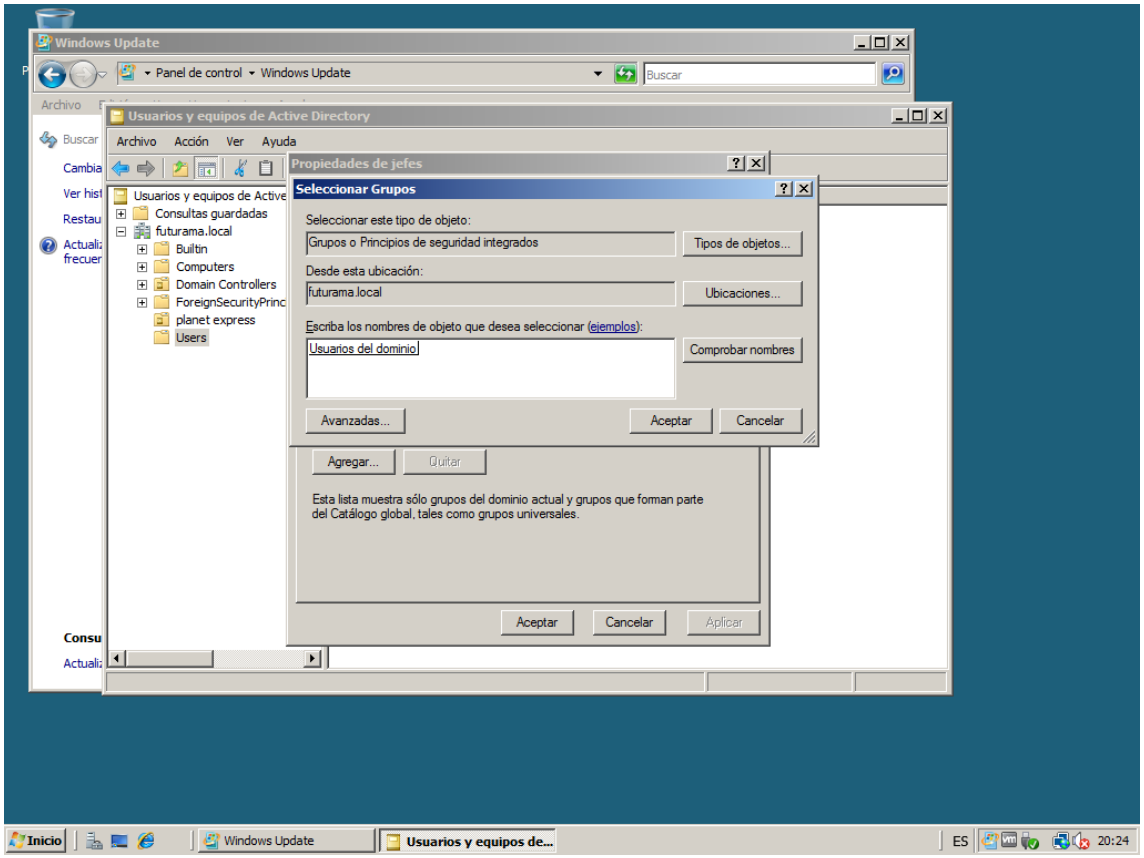
Windows Update
Panel de control ▸ Windows Update
Buscar
Usuarios y equipos de Active Directory
Archivo Acción Ver Ayuda
Usuarios y equipos de Active
Consultas guardadas
futurama.local
Builtin
Computers
Domain Controllers
ForeignSecurityPrinc
planet express
Users
Propiedades de jefes
Seleccionar Grupos
Seleccionar este tipo de objeto:
Grupos o Principios de seguridad integrados
Tipos de objetos...
Desde esta ubicación:
futurama.local
Ubicaciones...
Escriba los nombres de objeto que desea seleccionar (ejemplos):
Usuarios del dominio
Comprobar nombres
Avanzadas...
Aceptar
Cancelar
Agregar...
Quitar
Esta lista muestra sólo grupos del dominio actual y grupos que forman parte del Catálogo global, tales como grupos universales.
Aplicar
Inicio
Windows Update
Usuarios y equipos de...
ES
20:24

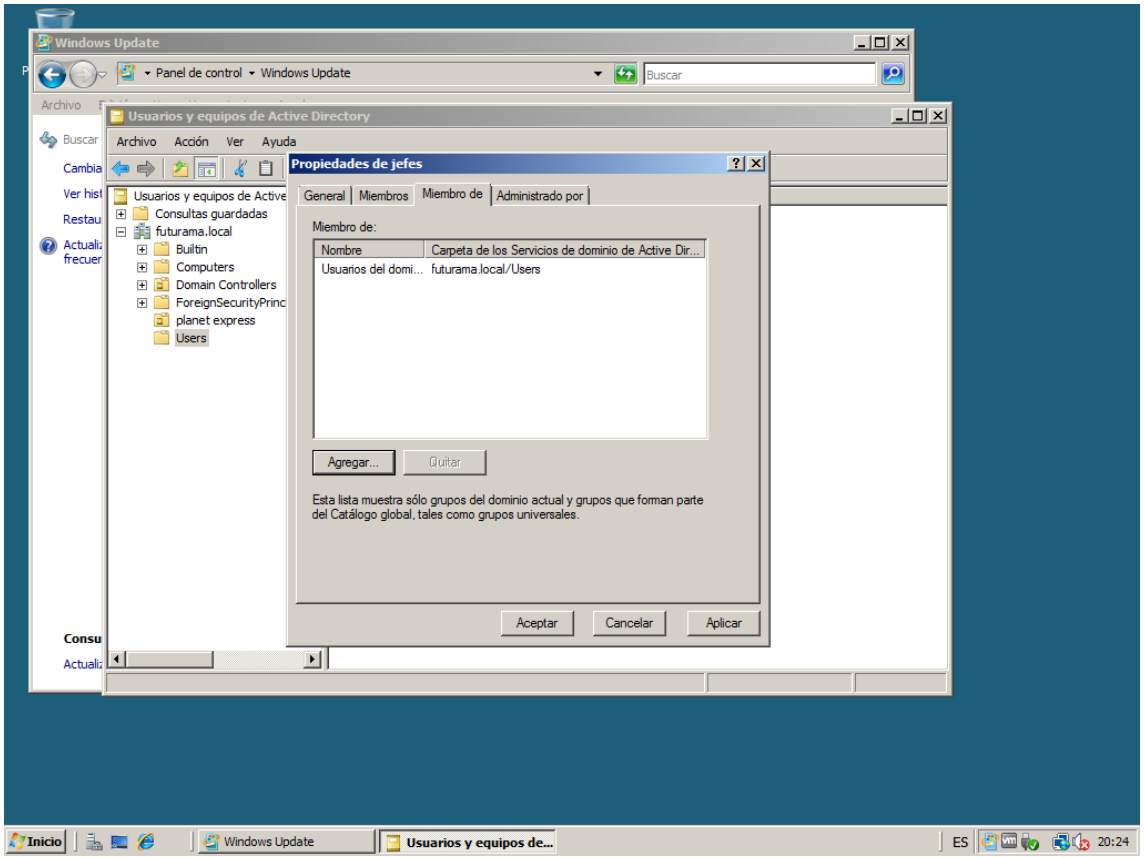
Windows Update
Panel de control ▸ Windows Update
Buscar
Archivo
Usuarios y equipos de Active Directory
Archivo Acción Ver Ayuda
Usuarios y equipos de Active
Consultas guardadas
futurama.local
Builtin
Computers
Domain Controllers
ForeignSecurityPrinc
planet express
Users
Propiedades de jefes
General Miembros Miembro de Administrado por
Miembro de:
Nombre
Carpeta de los Servicios de dominio de Active Dir...
Usuarios del domi...
futurama.local/Users
Agregar...
Quitar
Esta lista muestra sólo grupos del dominio actual y grupos que forman parte del Catálogo global, tales como grupos universales.
Aceptar
Cancelar
Aplicar
Inicio
Windows Update
Usuarios y equipos de...
ES
20:24

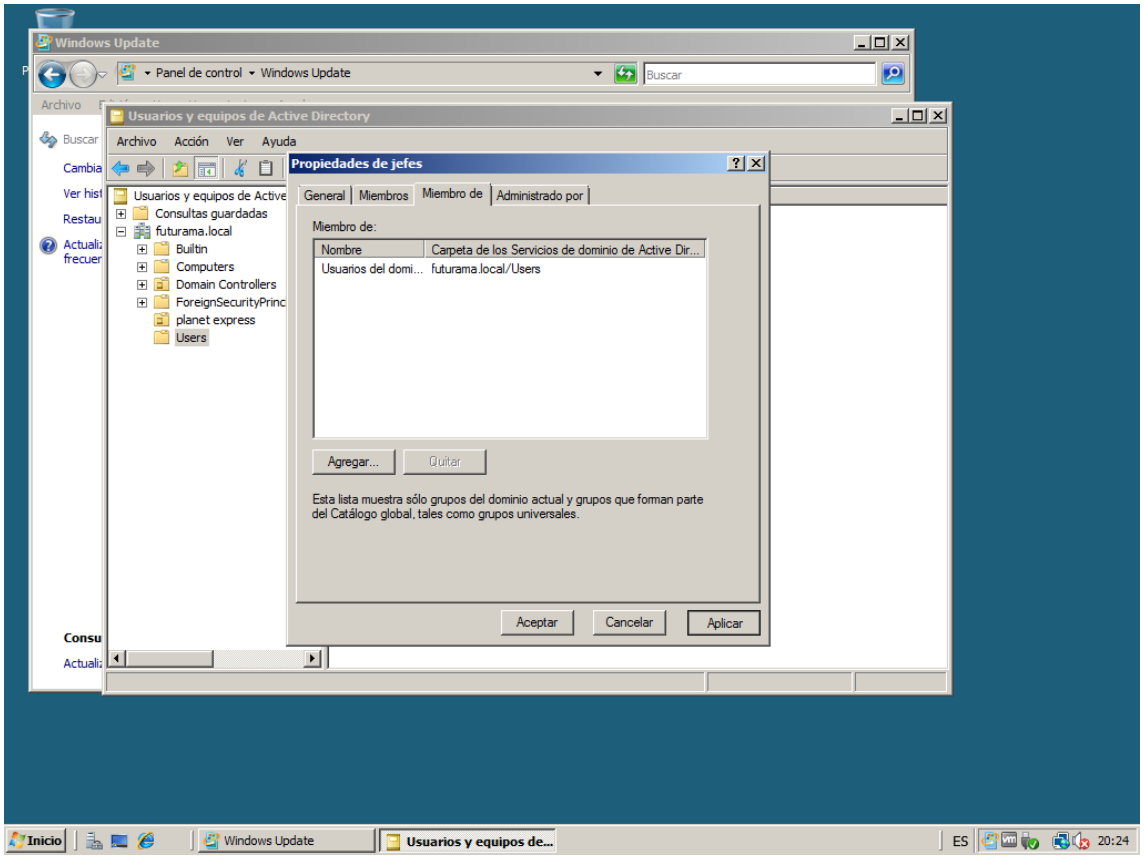
Windows Update
Panel de control ▸ Windows Update
Buscar
Archivo
Usuarios y equipos de Active Directory
Archivo Acción Ver Ayuda
Usuarios y equipos de Active
Consultas guardadas
futurama.local
Builtin
Computers
Domain Controllers
ForeignSecurityPrinc
planet express
Users
Propiedades de jefes
General Miembros Miembro de Administrado por
Miembro de:
Nombre
Carpeta de los Servicios de dominio de Active Dir...
Usuarios del domi...
futurama.local/Users
Agregar...
Quitar
Esta lista muestra sólo grupos del dominio actual y grupos que forman parte del Catálogo global, tales como grupos universales.
Aceptar
Cancelar
Aplicar
Inicio
Windows Update
Usuarios y equipos de...
ES
20:24

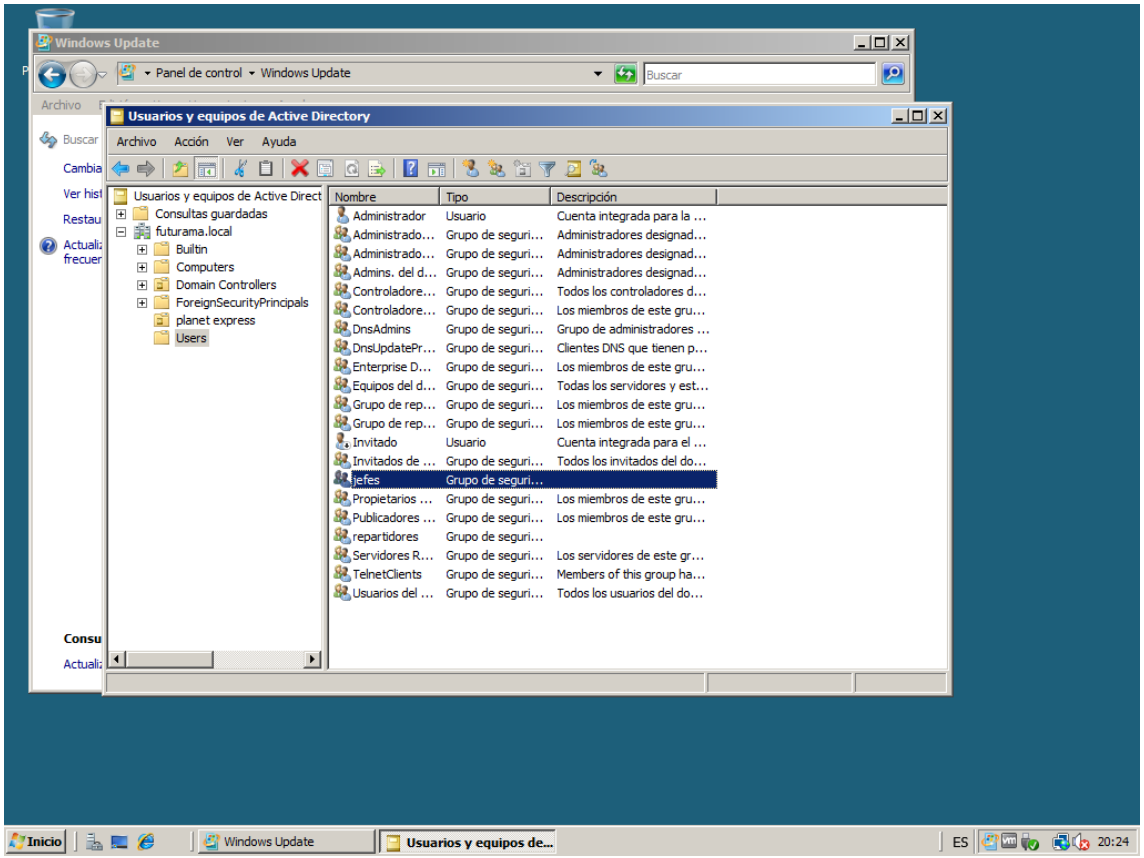
Windows Update
Panel de control ▸ Windows Update
Buscar
Usuarios y equipos de Active Directory
Archivo Acción Ver Ayuda
Usuarios y equipos de Active Direct
Consultas guardadas
futurama.local
Builtin
Computers
Domain Controllers
ForeignSecurityPrincipals
planet express
Users
Nombre Tipo Descripción
Administrador Usuario Cuenta integrada para la ...
Administrado... Grupo de seguri... Administradores designad...
Administrado... Grupo de seguri... Administradores designad...
Admins. del d... Grupo de seguri... Administradores designad...
Controladore... Grupo de seguri... Todos los controladores d...
Controladore... Grupo de seguri... Los miembros de este gru...
DnsAdmins Grupo de seguri... Grupo de administradores ...
DnsUpdatePr... Grupo de seguri... Clientes DNS que tienen p...
Enterprise D... Grupo de seguri... Los miembros de este gru...
Equipos del d... Grupo de seguri... Todas los servidores y est...
Grupo de rep... Grupo de seguri... Los miembros de este gru...
Grupo de rep... Grupo de seguri... Los miembros de este gru...
Invitado Usuario Cuenta integrada para el ...
Invitados de ... Grupo de seguri... Todos los invitados del do...
jefes Grupo de seguri...
Propietarios ... Grupo de seguri... Los miembros de este gru...
Publicadores ... Grupo de seguri... Los miembros de este gru...
repartidores Grupo de seguri...
Servidores R... Grupo de seguri... Los servidores de este gr...
TelnetClients Grupo de seguri... Members of this group ha...
Usuarios del ... Grupo de seguri... Todos los usuarios del do...
Inicio
Windows Update
Usuarios y equipos de...
ES
20:24

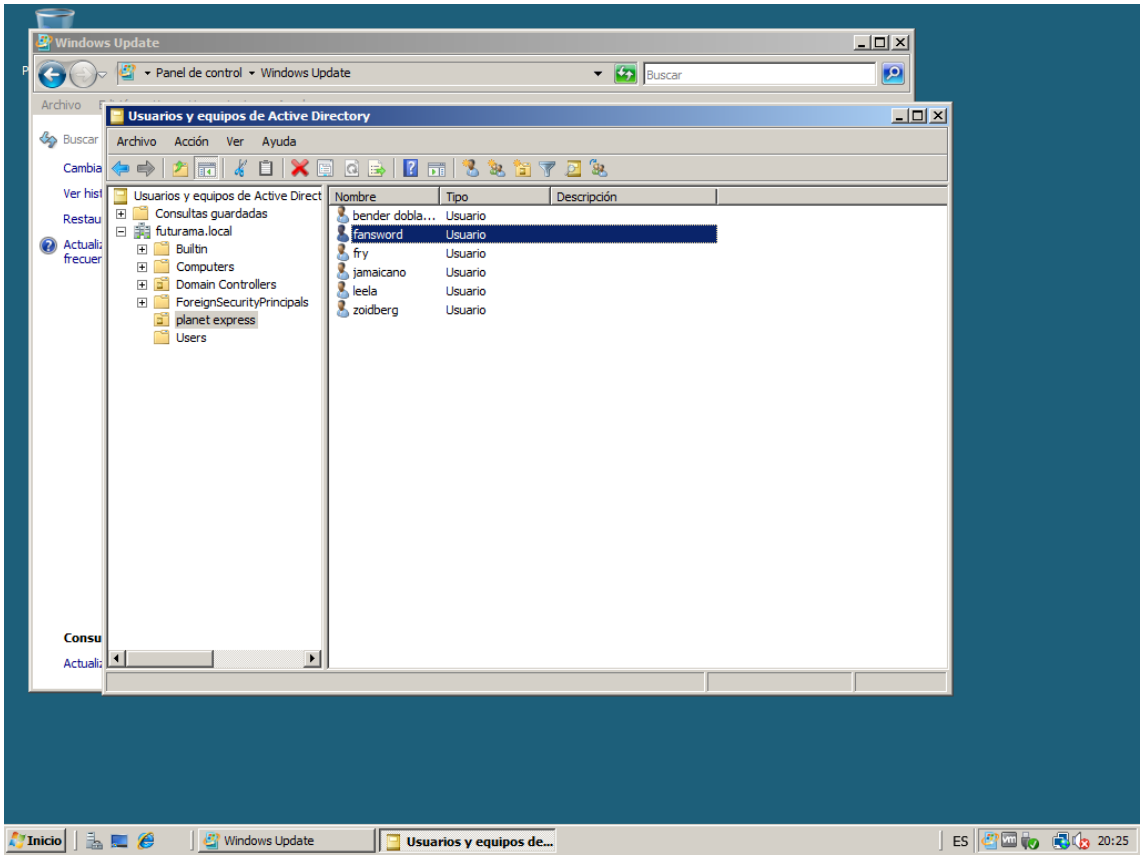
Windows Update
Panel de control ▸ Windows Update
Buscar
Usuarios y equipos de Active Directory
Archivo Acción Ver Ayuda
Usuarios y equipos de Active Direct
Consultas guardadas
futurama.local
Builtin
Computers
Domain Controllers
ForeignSecurityPrincipals
planet express
Users
Nombre Tipo Descripción
bender dobla... Usuario
fansword Usuario
fry Usuario
jamaicano Usuario
leela Usuario
zoidberg Usuario
Inicio
Windows Update
Usuarios y equipos de...
ES
20:25

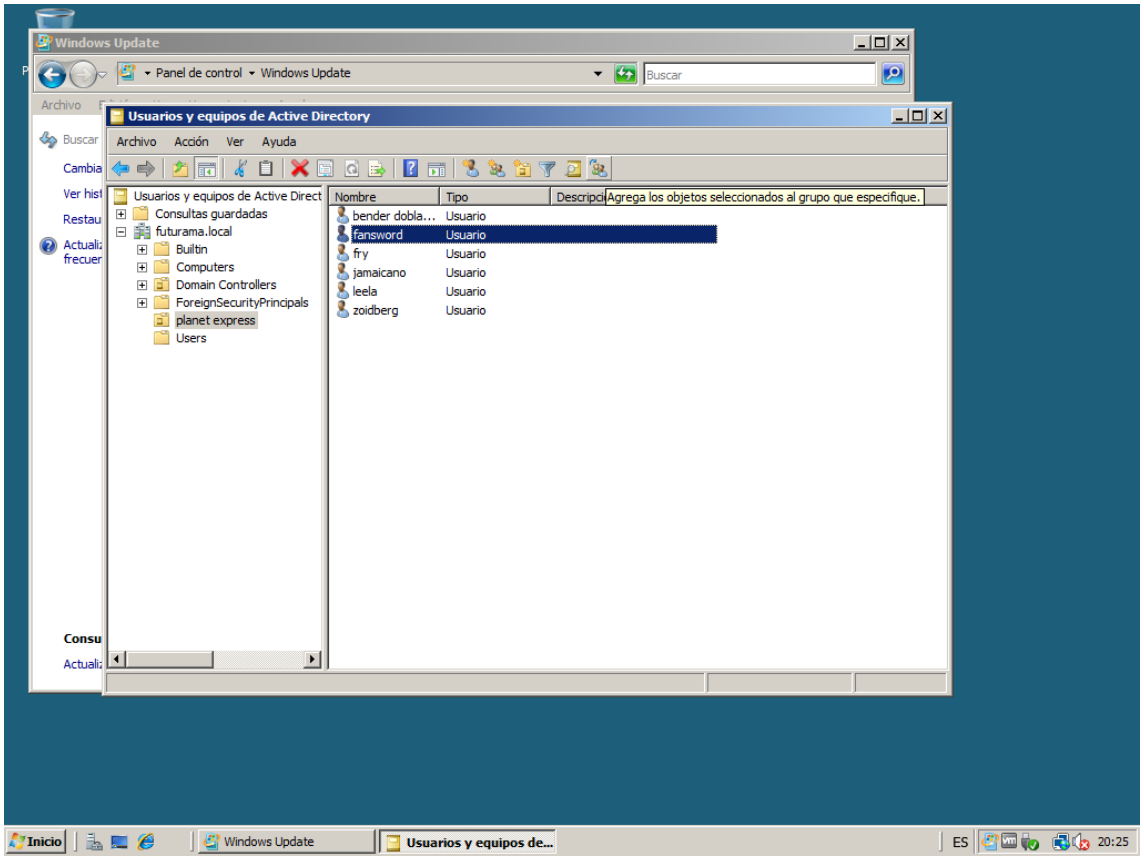
Windows Update
Panel de control ▸ Windows Update
Buscar
Archivo
Usuarios y equipos de Active Directory
Archivo Acción Ver Ayuda
Usuarios y equipos de Active Direct
Consultas guardadas
futurama.local
Builtin
Computers
Domain Controllers
ForeignSecurityPrincipals
planet express
Users
Nombre
Tipo
Descripci
Agrega los objetos seleccionados al grupo que especifique.
bender dobla...
Usuario
fansword
Usuario
fry
Usuario
jamaicano
Usuario
leela
Usuario
zoidberg
Usuario
Inicio
Windows Update
Usuarios y equipos de...
ES
20:25

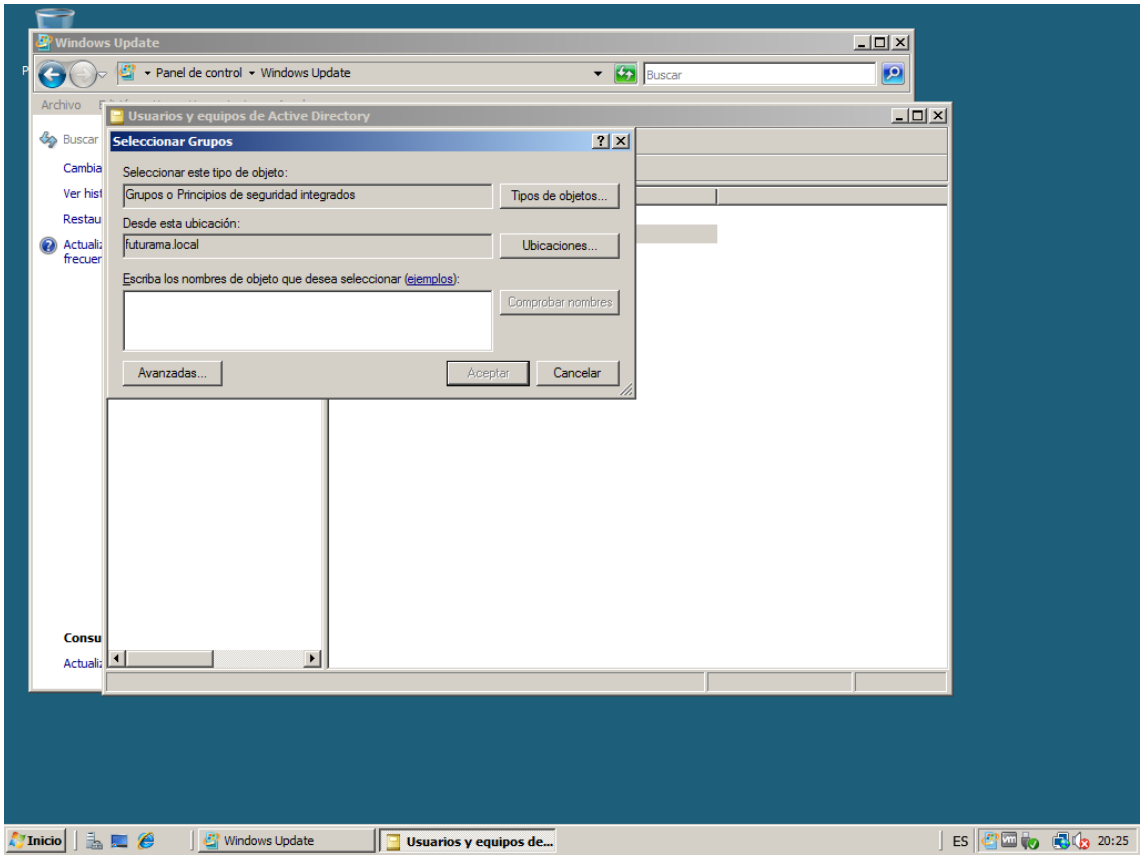
Windows Update
Panel de control ▸ Windows Update
Buscar
Archivo
Usuarios y equipos de Active Directory
Seleccionar Grupos
Seleccionar este tipo de objeto:
Grupos o Principios de seguridad integrados
Tipos de objetos...
Desde esta ubicación:
futurama.local
Ubicaciones...
Escriba los nombres de objeto que desea seleccionar (ejemplos):
Comprobar nombres
Avanzadas...
Aceptar
Cancelar
Inicio
Windows Update
Usuarios y equipos de...
ES
20:25

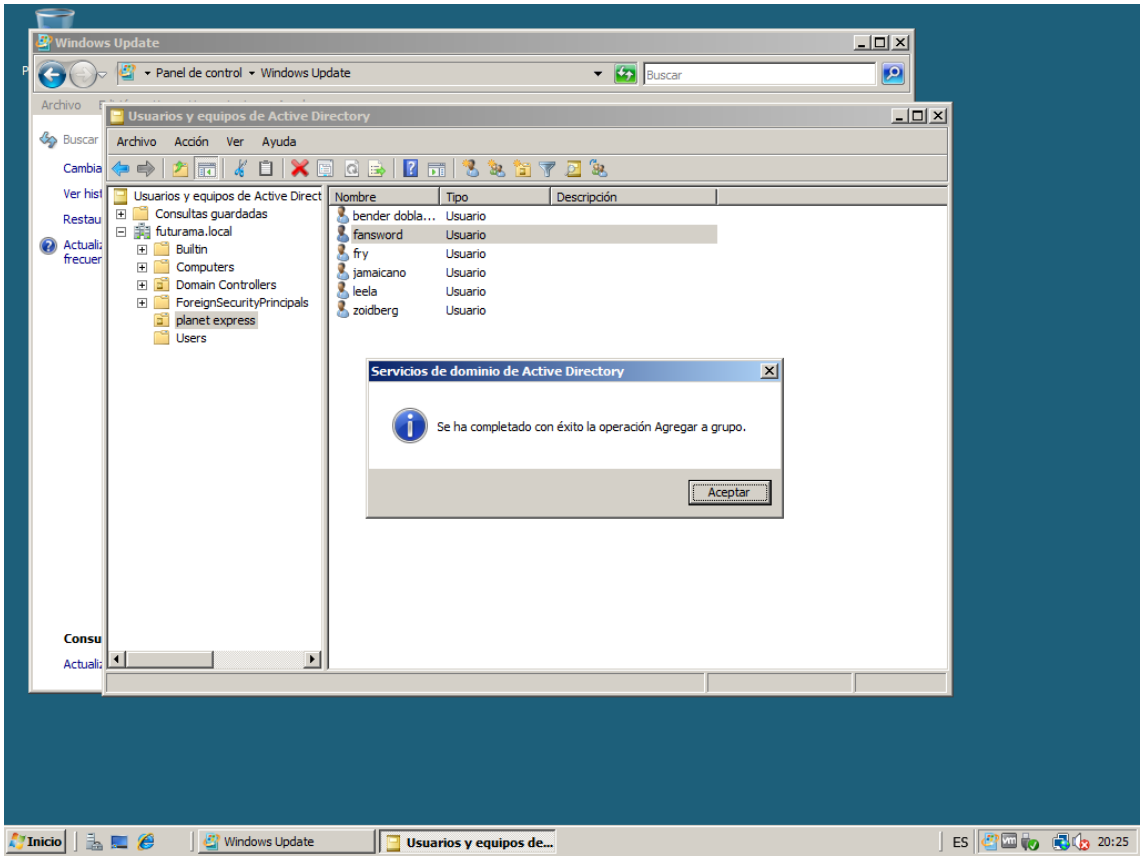
Windows Update
Panel de control ▸ Windows Update
Buscar
Usuarios y equipos de Active Directory
Archivo Acción Ver Ayuda
Usuarios y equipos de Active Direct
Consultas guardadas
futurama.local
Builtin
Computers
Domain Controllers
ForeignSecurityPrincipals
planet express
Users
Nombre Tipo Descripción
bender dobla... Usuario
fansword Usuario
fry Usuario
jamaicano Usuario
leela Usuario
zoidberg Usuario
Servicios de dominio de Active Directory
Se ha completado con éxito la operación Agregar a grupo.
Aceptar
Inicio
Windows Update
Usuarios y equipos de...
ES
20:25

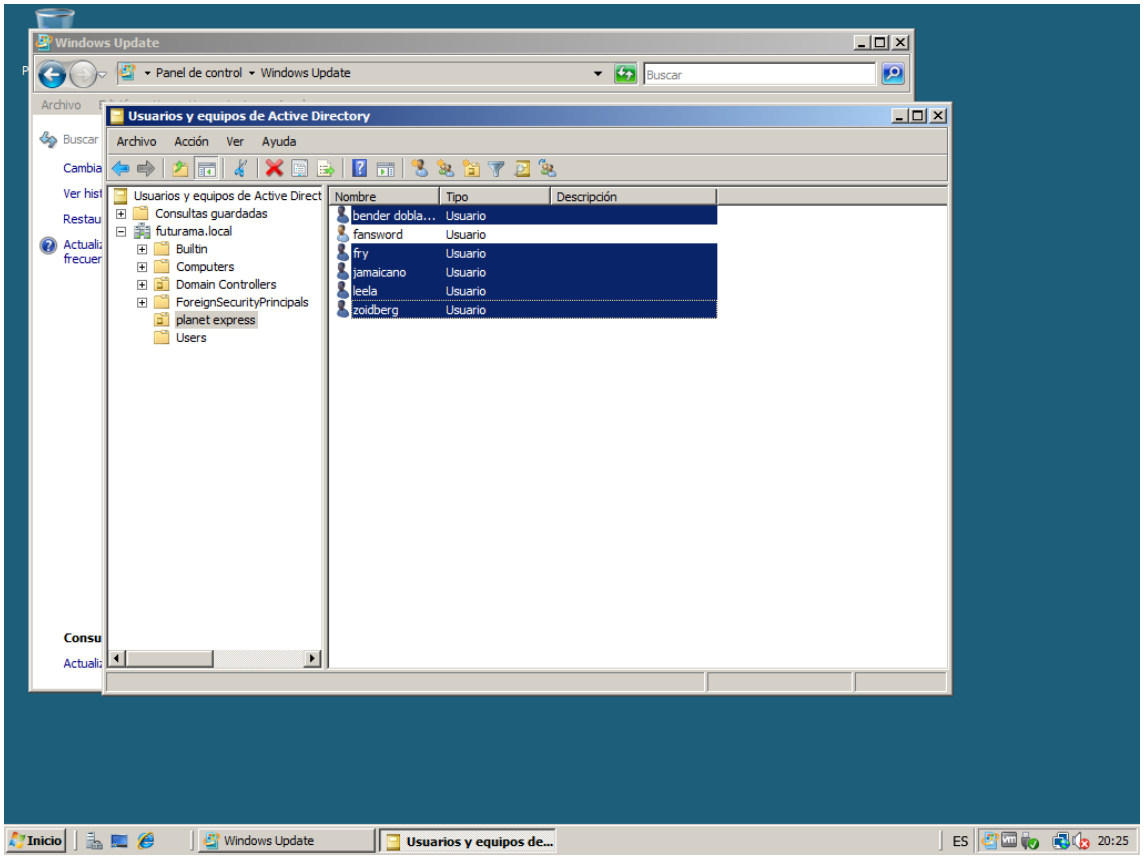
Windows Update
Panel de control ▸ Windows Update
Buscar
Usuarios y equipos de Active Directory
Archivo Acción Ver Ayuda
Usuarios y equipos de Active Direct
Consultas guardadas
futurama.local
Builtin
Computers
Domain Controllers
ForeignSecurityPrincipals
planet express
Users
Nombre Tipo Descripción
bender dobla... Usuario
fansword Usuario
fry Usuario
jamaicano Usuario
leela Usuario
zoidberg Usuario
Inicio
Windows Update
Usuarios y equipos de...
ES
20:25

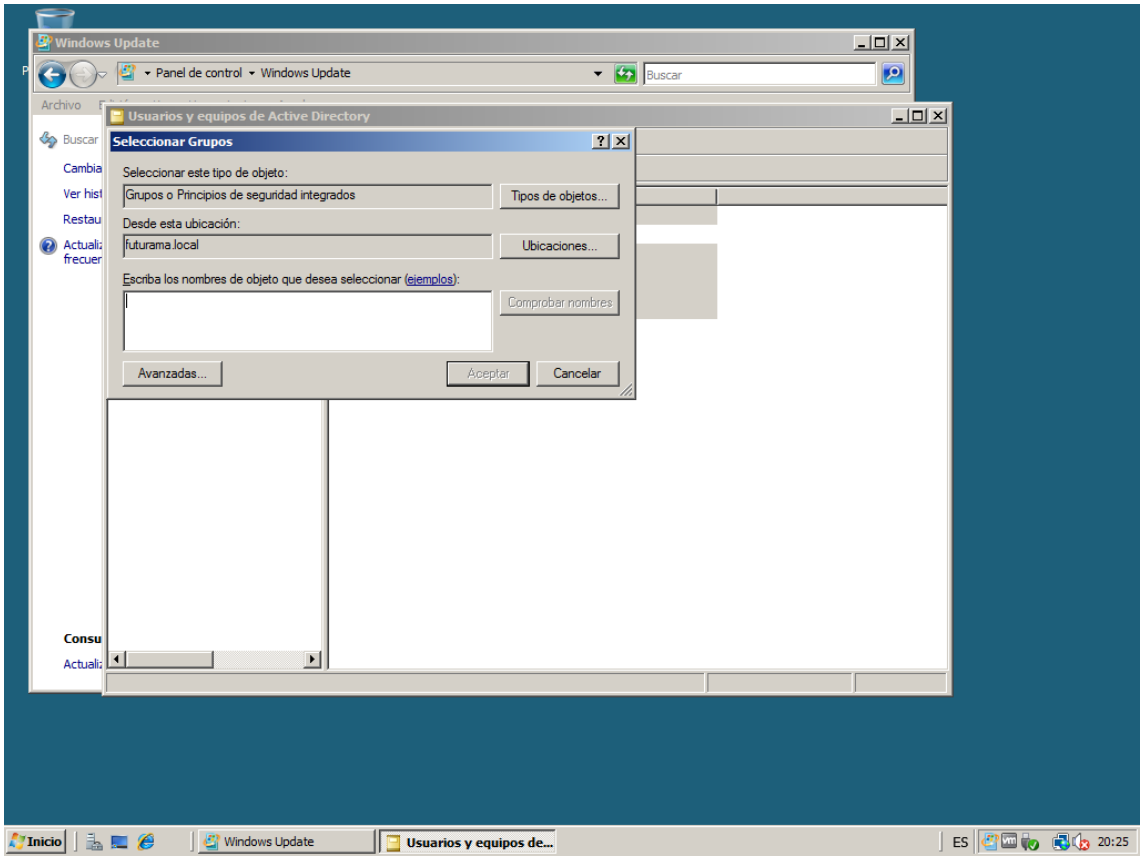
Windows Update
Panel de control ▸ Windows Update
Buscar
Archivo
Usuarios y equipos de Active Directory
Seleccionar Grupos
Seleccionar este tipo de objeto:
Grupos o Principios de seguridad integrados
Tipos de objetos...
Desde esta ubicación:
futurama.local
Ubicaciones...
Escriba los nombres de objeto que desea seleccionar (ejemplos):
Comprobar nombres
Avanzadas...
Aceptar
Cancelar
Inicio
Windows Update
Usuarios y equipos de...
ES
20:25

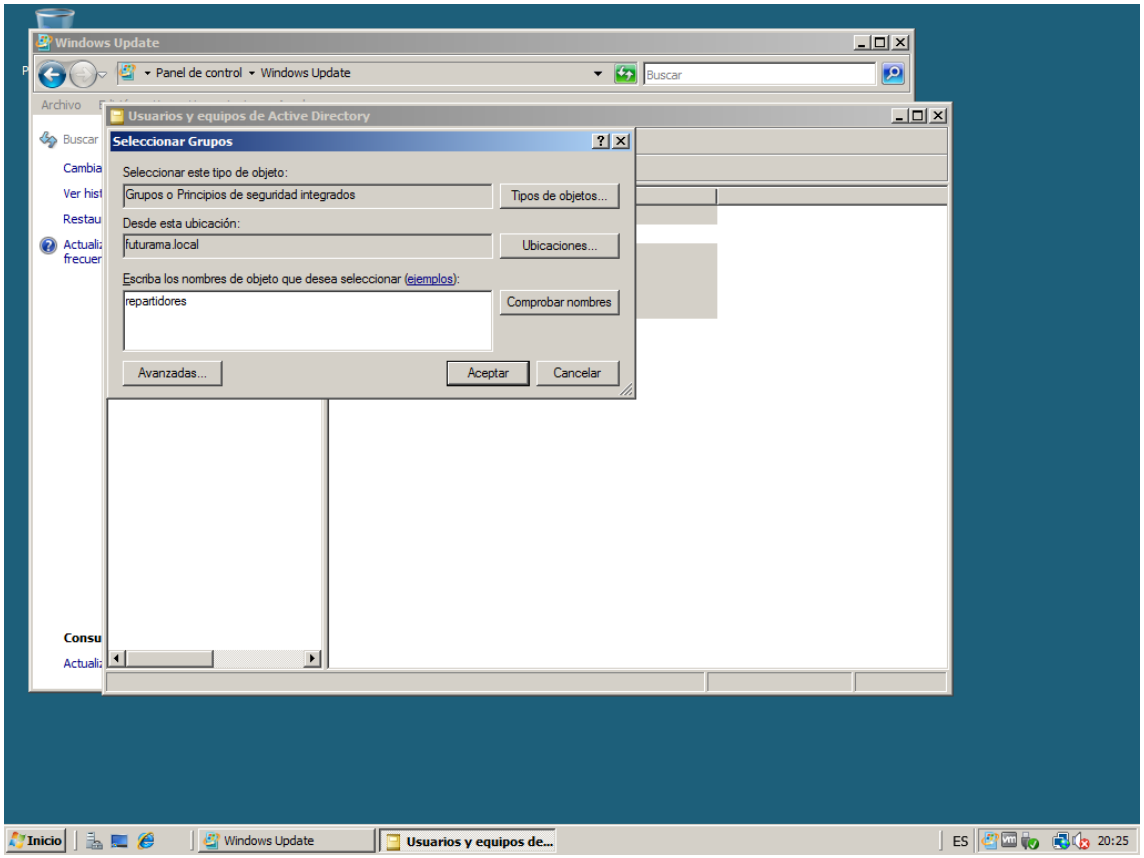
Windows Update
Panel de control ▸ Windows Update
Buscar
Archivo
Usuarios y equipos de Active Directory
Seleccionar Grupos
Seleccionar este tipo de objeto:
Grupos o Principios de seguridad integrados
Tipos de objetos...
Desde esta ubicación:
futurama.local
Ubicaciones...
Escriba los nombres de objeto que desea seleccionar (ejemplos):
repartidores
Comprobar nombres
Avanzadas...
Aceptar
Cancelar
Inicio
Windows Update
Usuarios y equipos de...
ES
20:25

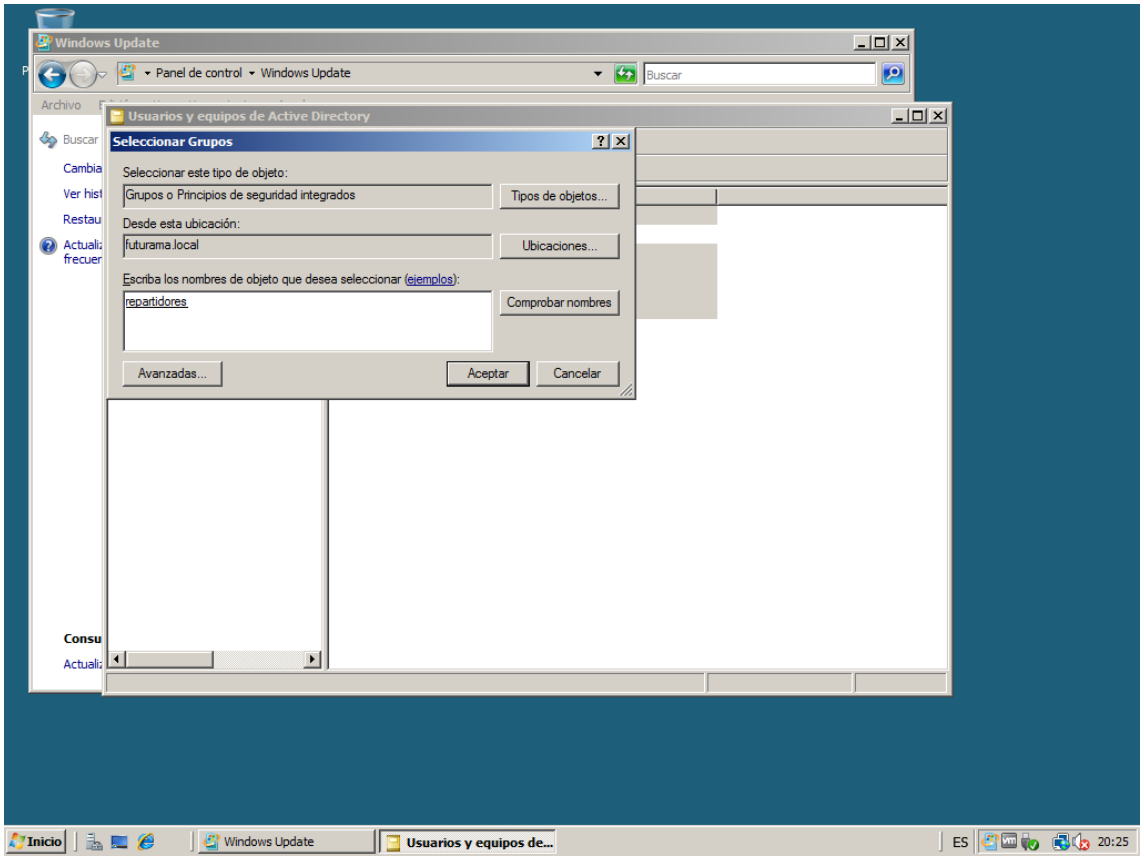
Windows Update
Panel de control ▸ Windows Update
Buscar
Archivo
Usuarios y equipos de Active Directory
Seleccionar Grupos
Seleccionar este tipo de objeto:
Grupos o Principios de seguridad integrados
Tipos de objetos...
Desde esta ubicación:
futurama.local
Ubicaciones...
Escriba los nombres de objeto que desea seleccionar (ejemplos):
repartidores
Comprobar nombres
Avanzadas...
Aceptar
Cancelar
Inicio
Windows Update
Usuarios y equipos de...
ES
20:25

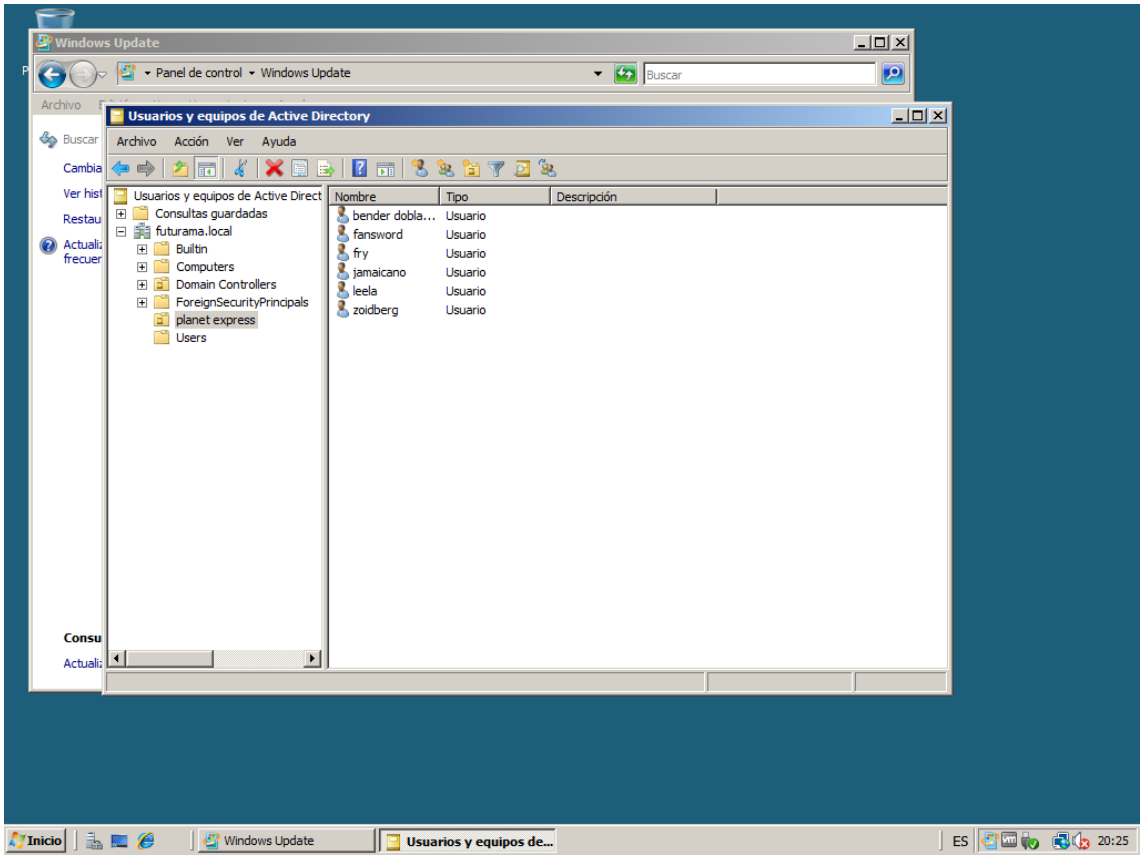
Windows Update
Panel de control ▸ Windows Update
Buscar
Archivo
Usuarios y equipos de Active Directory
Archivo Acción Ver Ayuda
Usuarios y equipos de Active Direct
Consultas guardadas
futurama.local
Builtin
Computers
Domain Controllers
ForeignSecurityPrincipals
planet express
Users
Nombre
Tipo
Descripción
bender dobla...
Usuario
fansword
Usuario
fry
Usuario
jamaicano
Usuario
leela
Usuario
zoidberg
Usuario
Inicio
Windows Update
Usuarios y equipos de...
ES
20:25

Dar ciertos privilegios a cada grupo de usuarios en ciertas **carpetas locales** y hacer la comprobación. También dar privilegios específicos por cada usuario a alguna carpeta.
El privilegio puede ser por ejemplo: permiso de escritura.

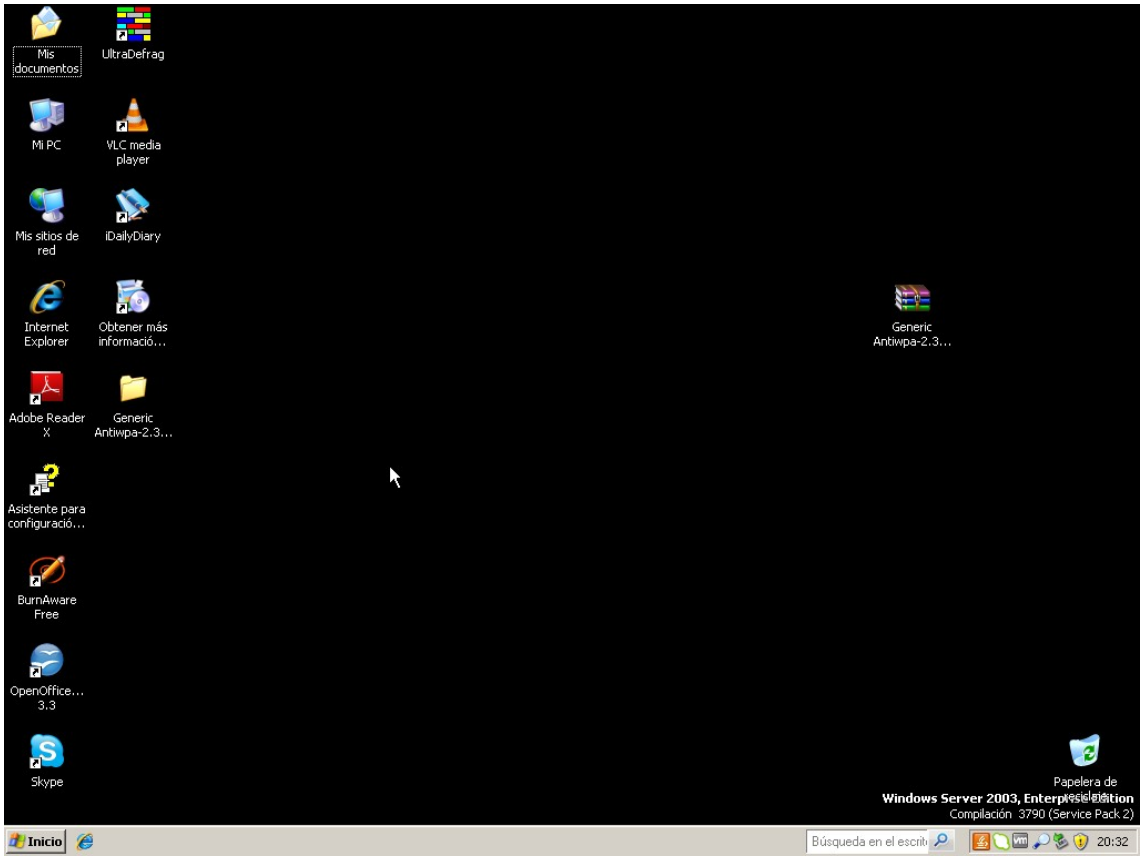

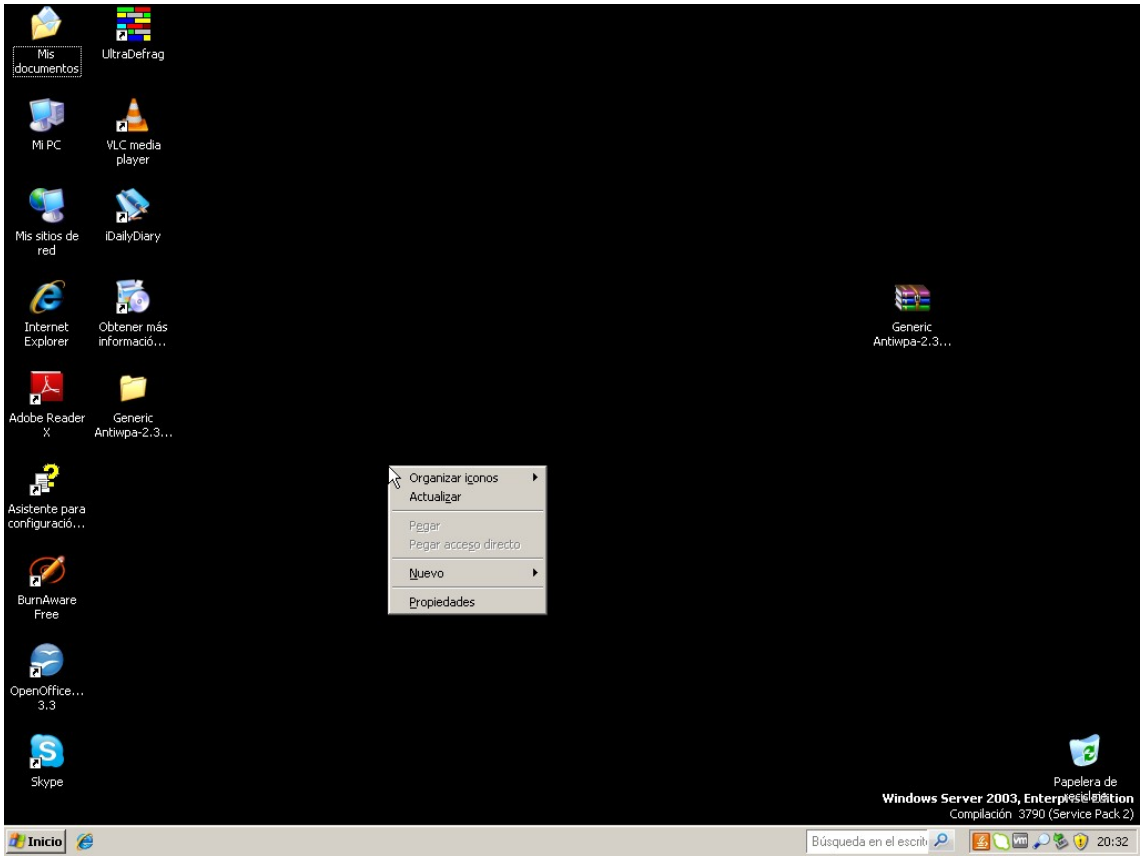
Mis documentos
UltraDefrag
Mi PC
VLC media player
Mis sitios de red
iDailyDiary
Internet Explorer
Obtener más informació...
Adobe Reader X
Generic Antiwpa-2.3...
Asistente para configuració...
BurnAware Free
OpenOffice... 3.3
Skype
Generic Antiwpa-2.3...
Organizar iconos
Actualizar
Pegar
Pegar acceso directo
Nuevo
Propiedades
Papelera de reciclaje
Windows Server 2003, Enterprise Edition
Compilación 3790 (Service Pack 2)
Inicio
Búsqueda en el escrit
20:32

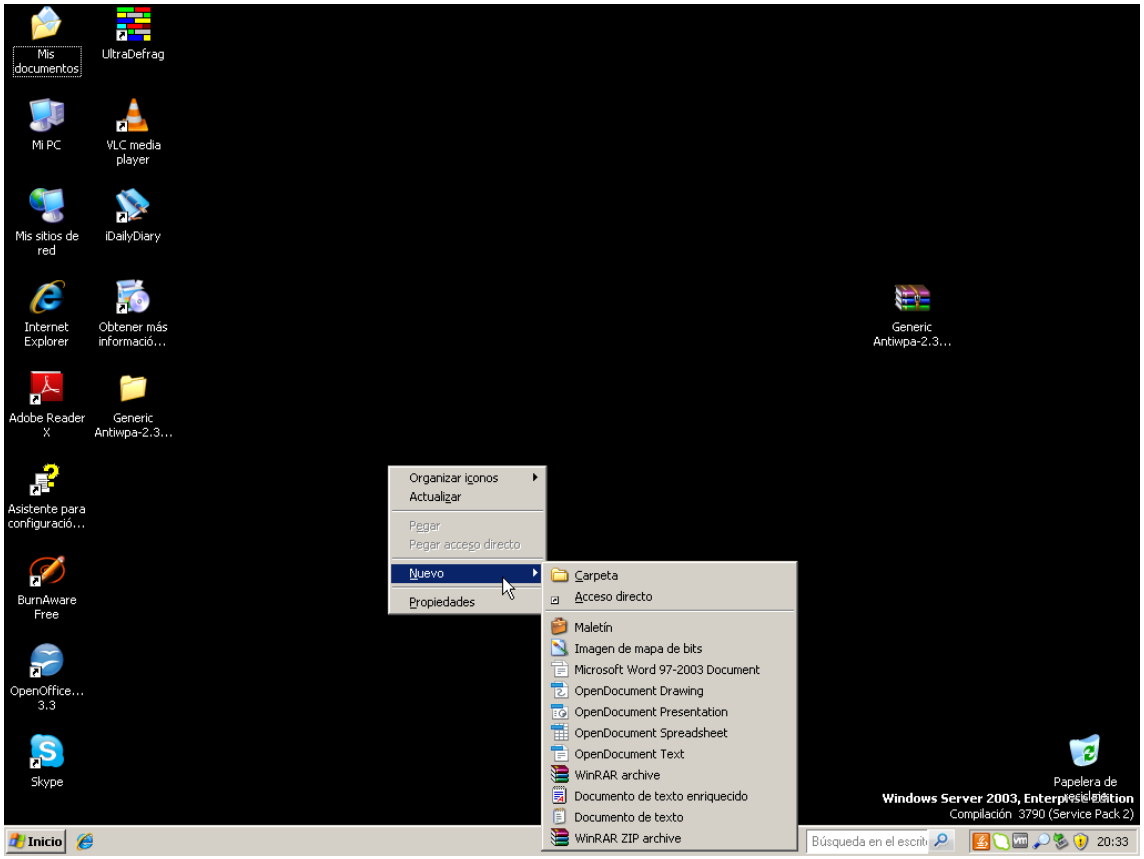
Mis documentos
UltraDefrag
Mi PC
VLC media player
Mis sitios de red
iDailyDiary
Internet Explorer
Obtener más informació...
Adobe Reader X
Generic Antiwpa-2.3...
Asistente para configuració...
BurnAware Free
OpenOffice... 3.3
Skype
Generic Antiwpa-2.3...
Organizar iconos
Actualizar
Pegar
Pegar acceso directo
Nuevo
Propiedades
Carpeta
Acceso directo
Maletín
Imagen de mapa de bits
Microsoft Word 97-2003 Document
OpenDocument Drawing
OpenDocument Presentation
OpenDocument Spreadsheet
OpenDocument Text
WinRAR archive
Documento de texto enriquecido
Documento de texto
WinRAR ZIP archive
Papelera de reciclaje
Windows Server 2003, Enterprise Edition
Compilación 3790 (Service Pack 2)
Inicio
Búsqueda en el escrit
20:33

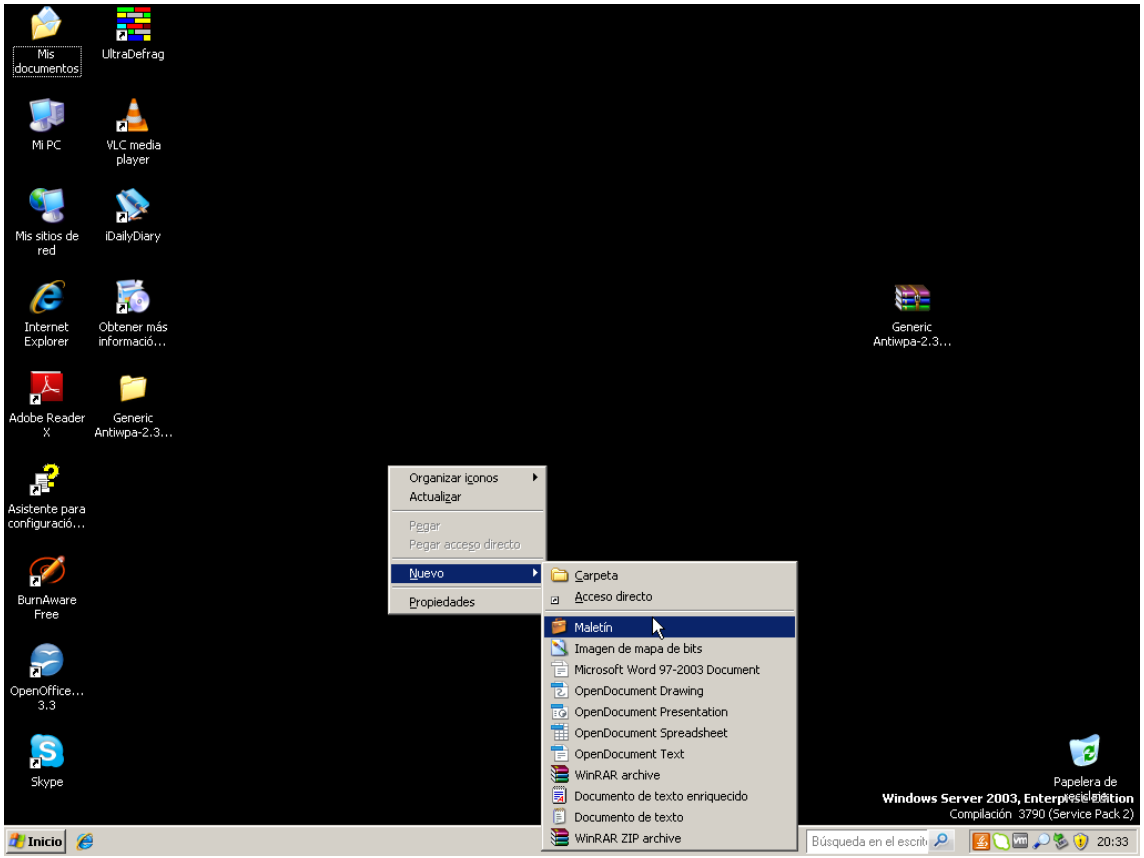
Mis documentos
UltraDefrag
Mi PC
VLC media player
Mis sitios de red
iDailyDiary
Internet Explorer
Obtener más informació...
Adobe Reader X
Generic Antiwpa-2.3...
Asistente para configuració...
BurnAware Free
OpenOffice... 3.3
Skype
Generic Antiwpa-2.3...
Papelera de reciclaje
Organizar iconos
Actualizar
Pegar
Pegar acceso directo
Nuevo
Propiedades
Carpeta
Acceso directo
Maletín
Imagen de mapa de bits
Microsoft Word 97-2003 Document
OpenDocument Drawing
OpenDocument Presentation
OpenDocument Spreadsheet
OpenDocument Text
WinRAR archive
Documento de texto enriquecido
Documento de texto
WinRAR ZIP archive
Windows Server 2003, Enterprise Edition
Compilación 3790 (Service Pack 2)
Inicio
Búsqueda en el escrit
20:33

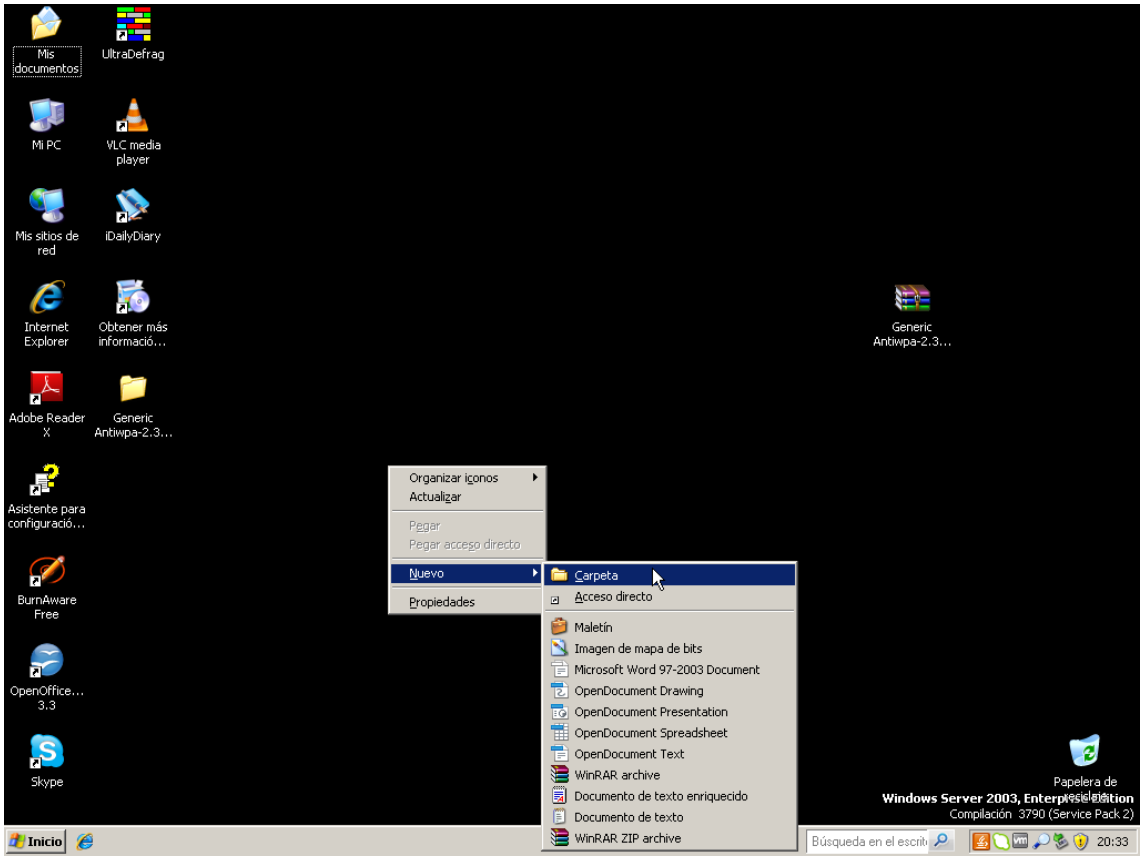
Mis documentos
UltraDefrag
Mi PC
VLC media player
Mis sitios de red
iDailyDiary
Internet Explorer
Obtener más informació...
Adobe Reader X
Generic Antiwpa-2.3...
Asistente para configuració...
BurnAware Free
OpenOffice... 3.3
Skype
Generic Antiwpa-2.3...
Papelera de reciclaje
Organizar iconos
Actualizar
Pegar
Pegar acceso directo
Nuevo
Propiedades
Carpeta
Acceso directo
Maletín
Imagen de mapa de bits
Microsoft Word 97-2003 Document
OpenDocument Drawing
OpenDocument Presentation
OpenDocument Spreadsheet
OpenDocument Text
WinRAR archive
Documento de texto enriquecido
Documento de texto
WinRAR ZIP archive
Windows Server 2003, Enterprise Edition
Compilación 3790 (Service Pack 2)
Inicio
Búsqueda en el escrit
20:33

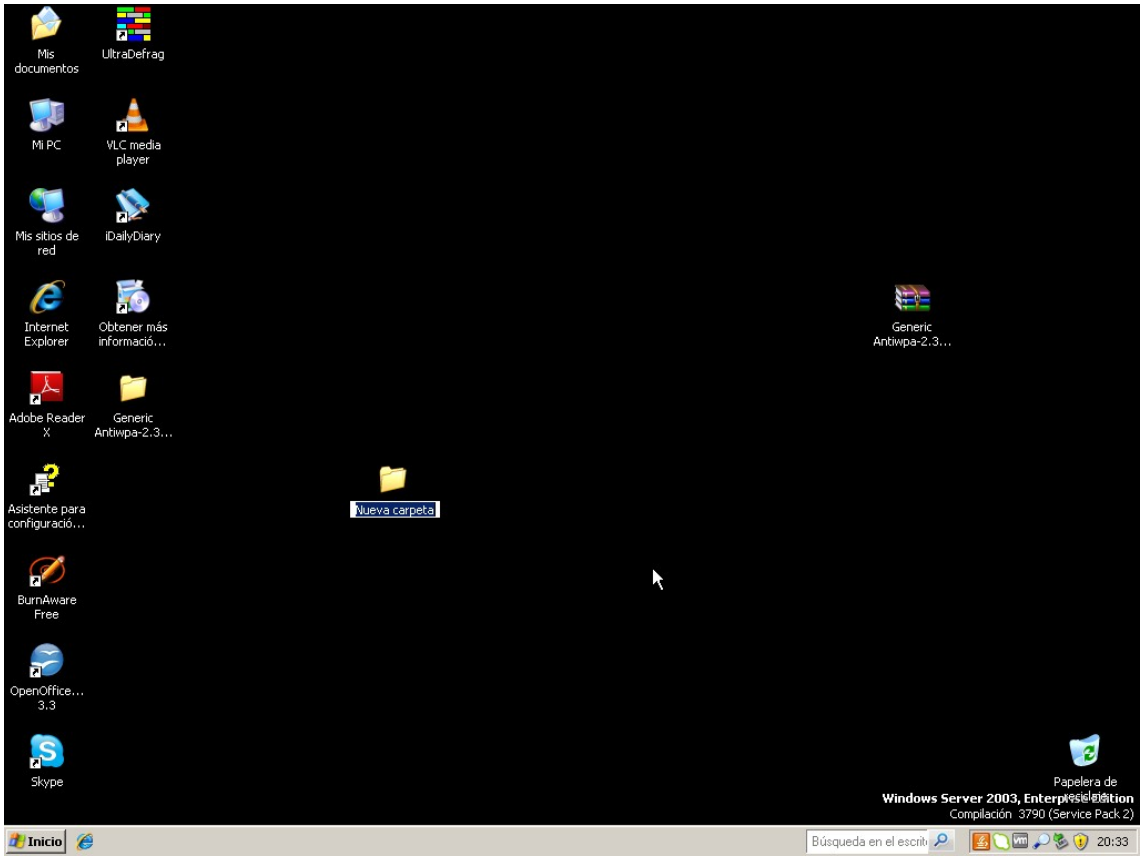
Mis documentos
UltraDefrag
Mi PC
VLC media player
Mis sitios de red
iDailyDiary
Internet Explorer
Obtener más informació...
Adobe Reader X
Generic Antiwpa-2.3...
Asistente para configuració...
Nueva carpeta
BurnAware Free
OpenOffice... 3.3
Skype
Generic Antiwpa-2.3...
Papelera de reciclaje
Windows Server 2003, Enterprise Edition
Compilación 3790 (Service Pack 2)
Inicio
Búsqueda en el escrit
20:33

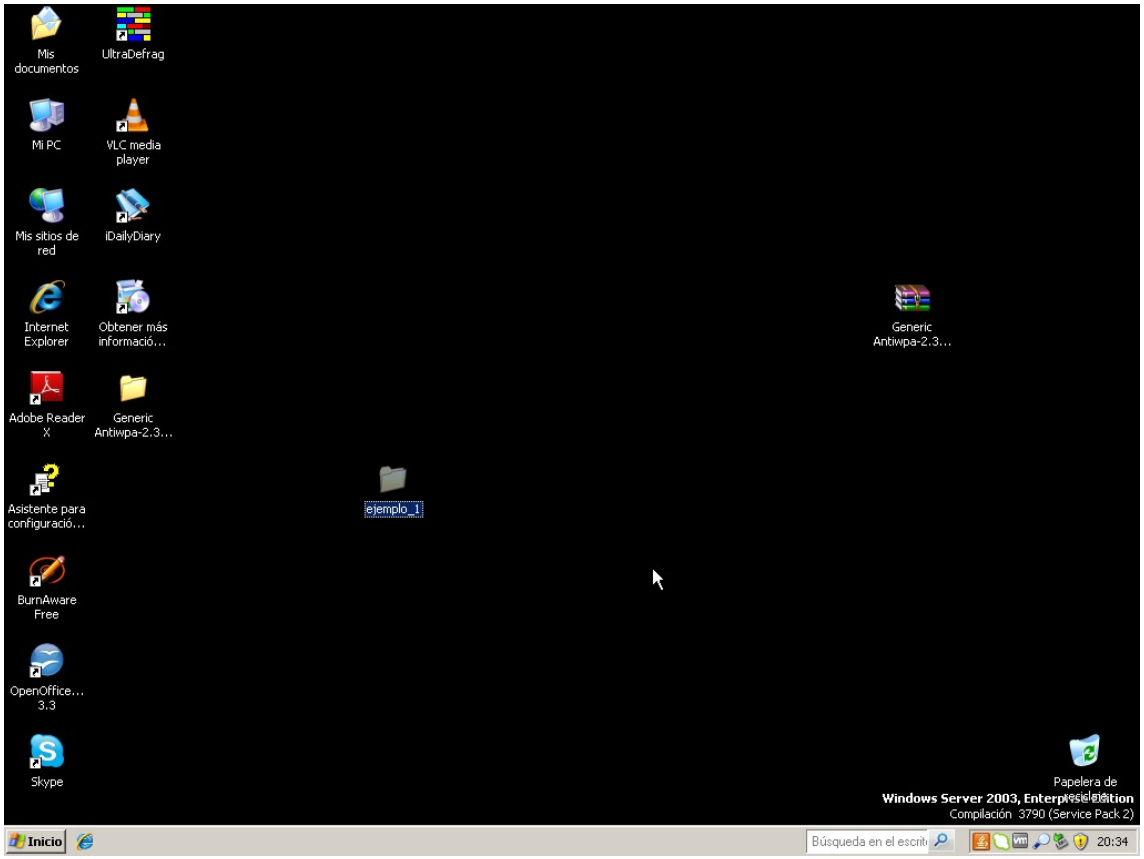
Mis documentos
UltraDefrag
Mi PC
VLC media player
Mis sitios de red
iDailyDiary
Internet Explorer
Obtener más informació...
Adobe Reader X
Generic Antiwpa-2.3...
Asistente para configuració...
ejemplo_1
BurnAware Free
OpenOffice... 3.3
Skype
Generic Antiwpa-2.3...
Papelera de reciclaje
Windows Server 2003, Enterprise Edition
Compilación 3790 (Service Pack 2)
Inicio
Búsqueda en el escrit
20:34

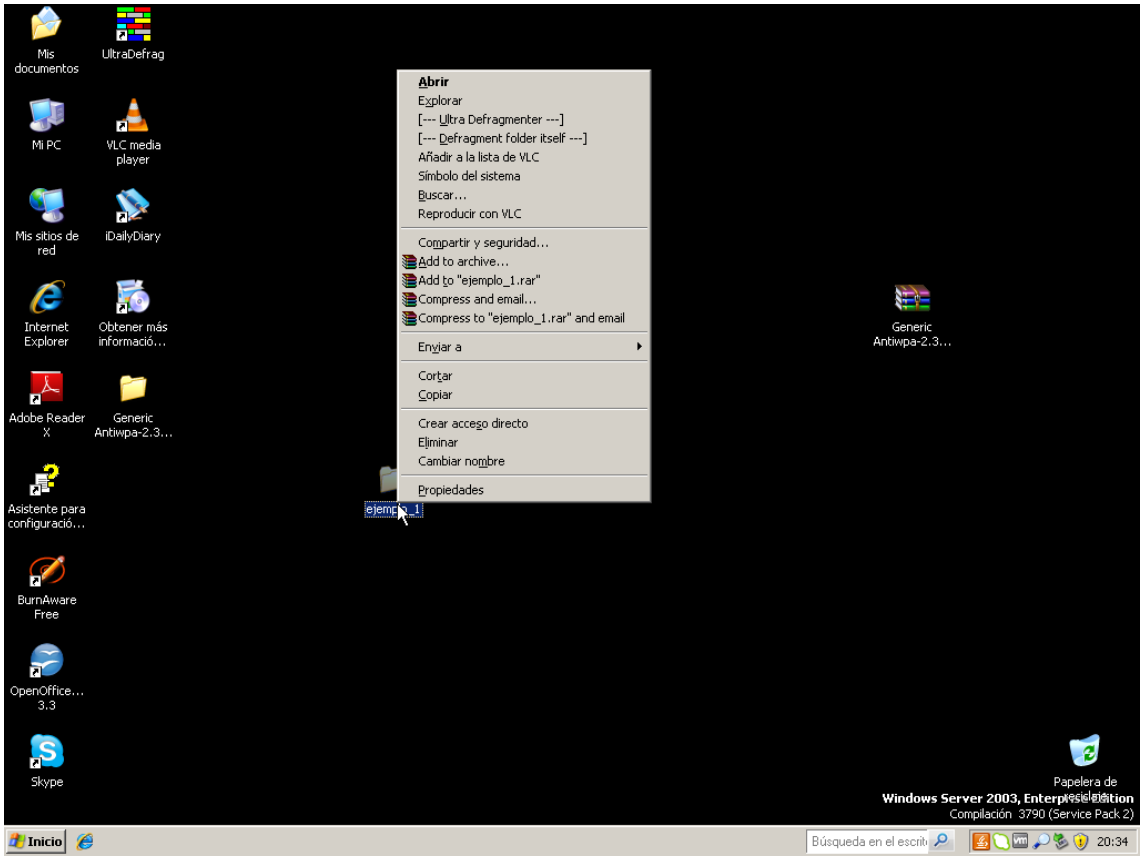
Mis documentos
UltraDefrag
Mi PC
VLC media player
Mis sitios de red
iDailyDiary
Internet Explorer
Obtener más informació...
Adobe Reader X
Generic Antiwpa-2.3...
Asistente para configuració...
BurnAware Free
OpenOffice... 3.3
Skype
Abrir
Explorar
[--- Ultra Defragmenter ---]
[--- Defragment folder itself ---]
Añadir a la lista de VLC
Símbolo del sistema
Buscar...
Reproducir con VLC
Compartir y seguridad...
Add to archive...
Add to "ejemplo_1.rar"
Compress and email...
Compress to "ejemplo_1.rar" and email
Enviar a
Cortar
Copiar
Crear acceso directo
Eliminar
Cambiar nombre
Propiedades
ejemplo_1
Generic Antiwpa-2.3...
Papelera de reciclaje
Windows Server 2003, Enterprise Edition
Compilación 3790 (Service Pack 2)
Inicio
Búsqueda en el escrit
20:34

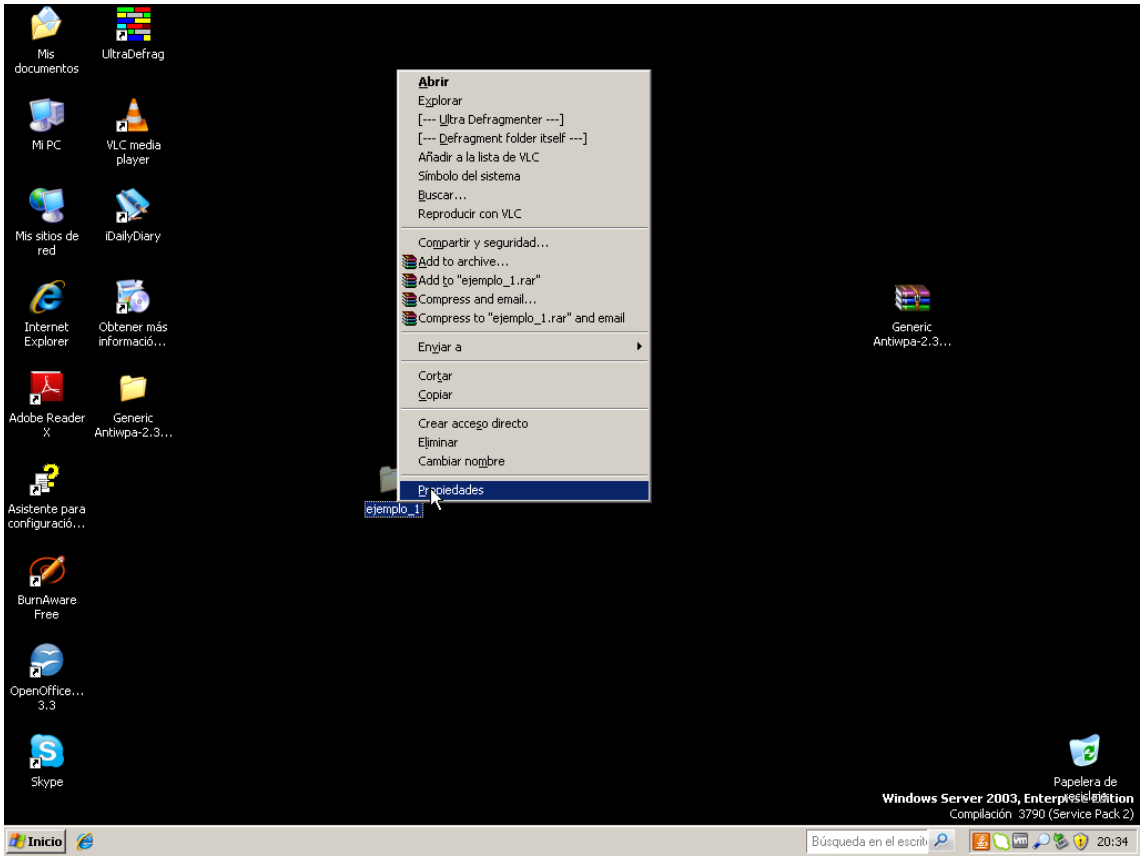
Mis documentos
UltraDefrag
Mi PC
VLC media player
Mis sitios de red
iDailyDiary
Internet Explorer
Obtener más informació...
Adobe Reader X
Generic Antiwpa-2.3...
Asistente para configuració...
BurnAware Free
OpenOffice... 3.3
Skype
Abrir
Explorar
[--- Ultra Defragmenter ---]
[--- Defragment folder itself ---]
Añadir a la lista de VLC
Símbolo del sistema
Buscar...
Reproducir con VLC
Compartir y seguridad...
Add to archive...
Add to "ejemplo_1.rar"
Compress and email...
Compress to "ejemplo_1.rar" and email
Enviar a
Cortar
Copiar
Crear acceso directo
Eliminar
Cambiar nombre
Propiedades
ejemplo_1
Generic Antiwpa-2.3...
Papelera de reciclaje
Windows Server 2003, Enterprise Edition
Compilación 3790 (Service Pack 2)
Inicio
Búsqueda en el escrit
20:34

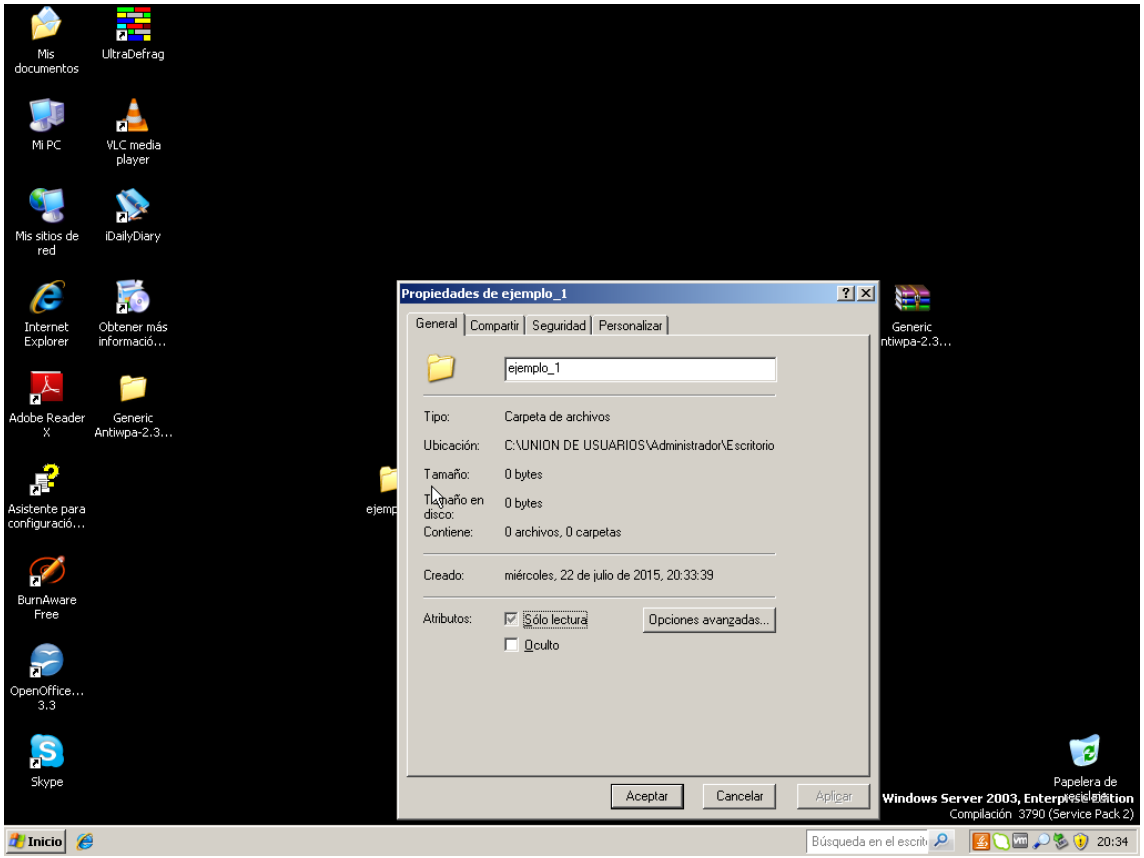
Mis documentos
UltraDefrag
Mi PC
VLC media player
Mis sitios de red
iDailyDiary
Internet Explorer
Obtener más informació...
Adobe Reader X
Generic Antiwpa-2.3...
Asistente para configuració...
BurnAware Free
OpenOffice... 3.3
Skype
Propiedades de ejemplo_1
General
Compartir
Seguridad
Personalizar
ejemplo_1
Tipo: Carpeta de archivos
Ubicación: C:\UNION DE USUARIOS\Administrador\Escritorio
Tamaño: 0 bytes
Tamaño en disco: 0 bytes
Contiene: 0 archivos, 0 carpetas
Creado: miércoles, 22 de julio de 2015, 20:33:39
Atributos: Sólo lectura
Opciones avanzadas...
Oculto
Aceptar
Cancelar
Aplicar
Generic ntiwpa-2.3...
Papelera de reciclaje
Windows Server 2003, Enterprise Edition
Compilación 3790 (Service Pack 2)
Inicio
Búsqueda en el escrit
20:34

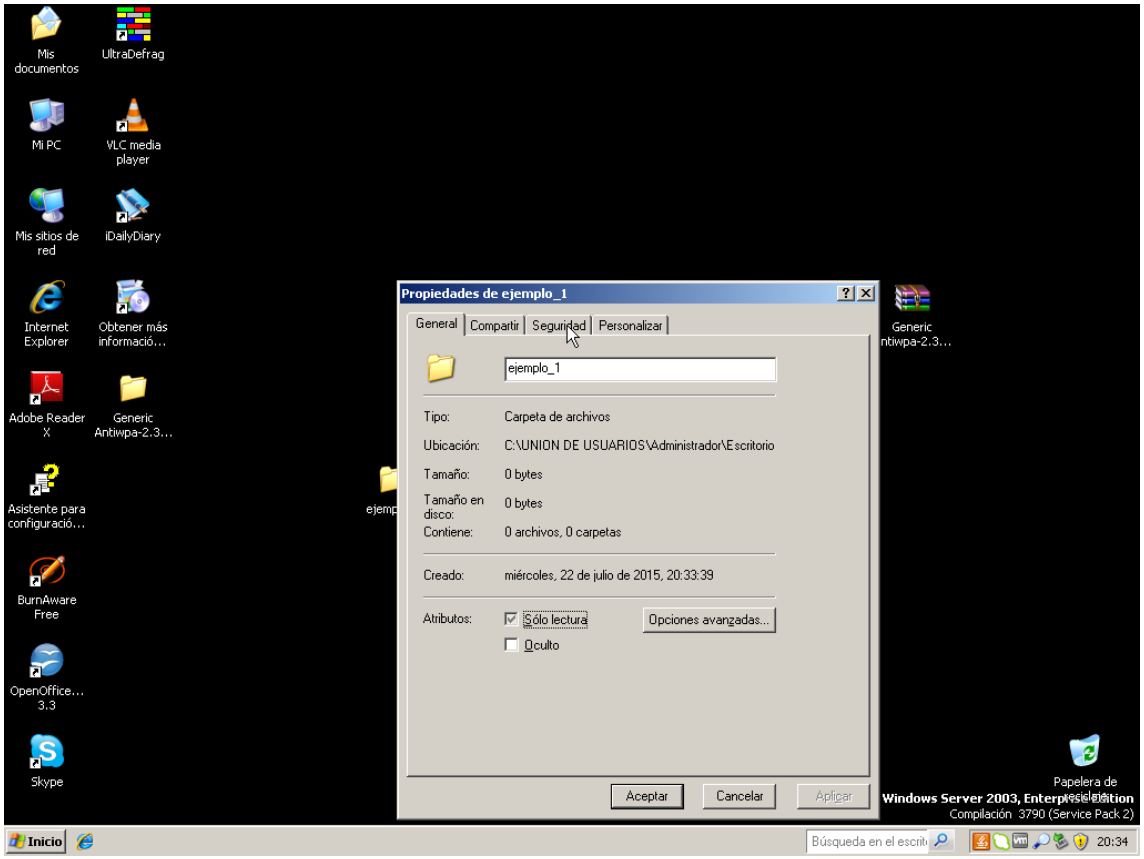
Mis documentos
UltraDefrag
Mi PC
VLC media player
Mis sitios de red
iDailyDiary
Internet Explorer
Obtener más informació...
Adobe Reader X
Generic Antiwpa-2.3...
Asistente para configuració...
BurnAware Free
OpenOffice... 3.3
Skype
Propiedades de ejemplo_1
General
Compartir
Seguridad
Personalizar
ejemplo_1
Tipo: Carpeta de archivos
Ubicación: C:\UNION DE USUARIOS\Administrador\Escritorio
Tamaño: 0 bytes
Tamaño en disco: 0 bytes
Contiene: 0 archivos, 0 carpetas
Creado: miércoles, 22 de julio de 2015, 20:33:39
Atributos: Sólo lectura
Opciones avanzadas...
Oculto
Aceptar
Cancelar
Aplicar
Generic ntiwpa-2.3...
Papelera de reciclaje
Windows Server 2003, Enterprise Edition
Compilación 3790 (Service Pack 2)
Inicio
Búsqueda en el escrit
20:34

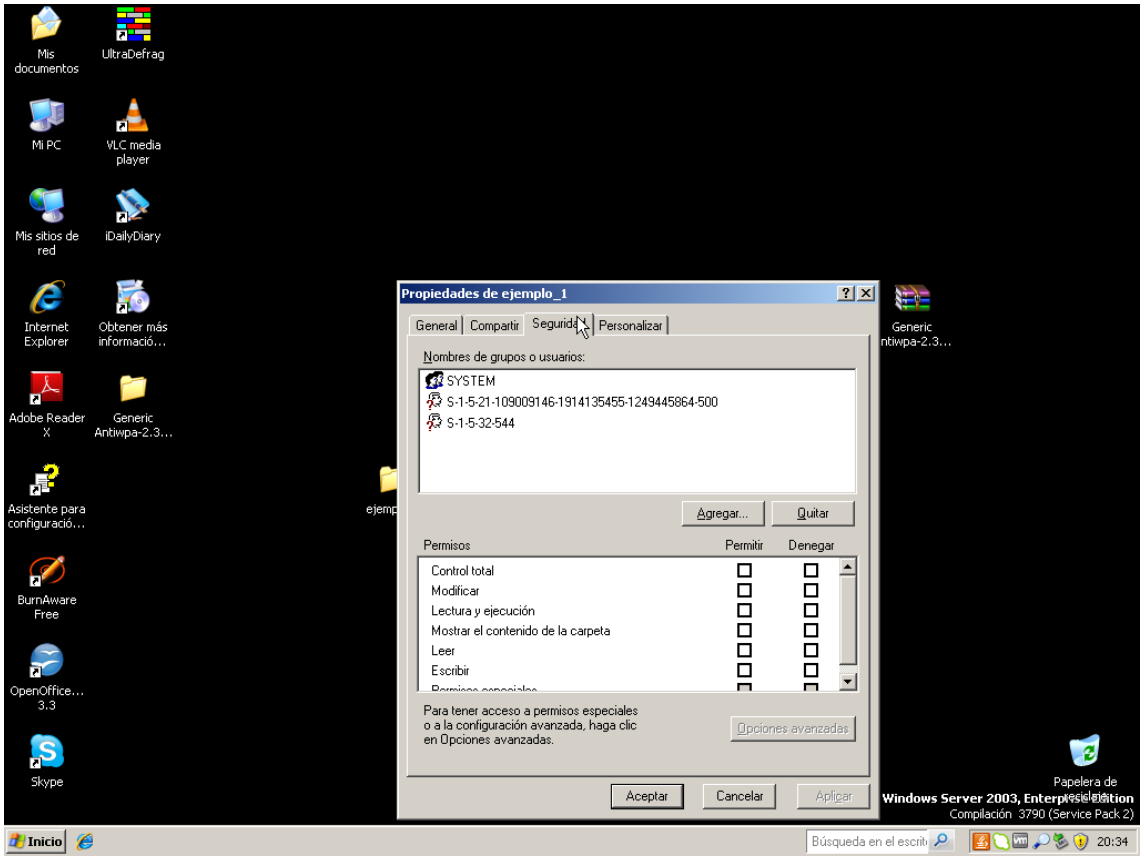
Propiedades de ejemplo_1
General
Compartir
Seguridad
Personalizar
Nombres de grupos o usuarios:
SYSTEM
S-1-5-21-109009146-1914135455-1249445864-500
S-1-5-32-544
Agregar...
Quitar
Permisos
Permitir
Denegar
Control total
Modificar
Lectura y ejecución
Mostrar el contenido de la carpeta
Leer
Escribir
Para tener acceso a permisos especiales o a la configuración avanzada, haga clic en Opciones avanzadas.
Opciones avanzadas
Aceptar
Cancelar
Aplicar
Windows Server 2003, Enterprise Edition
Compilación 3790 (Service Pack 2)
Inicio
20:34

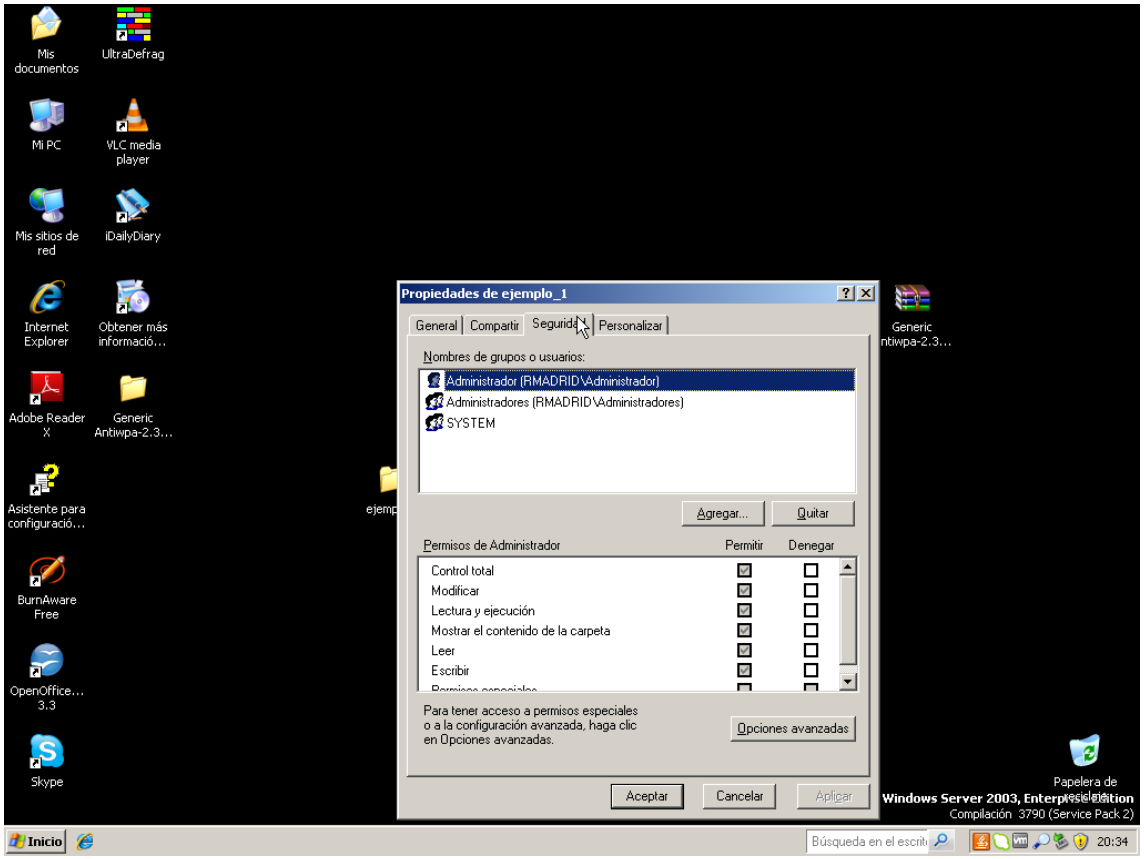
Propiedades de ejemplo_1
General
Compartir
Seguridad
Personalizar
Nombres de grupos o usuarios:
Administrador (RMADRID\Administrador)
Administradores (RMADRID\Administradores)
SYSTEM
Agregar...
Quitar
Permisos de Administrador
Permitir
Denegar
Control total
Modificar
Lectura y ejecución
Mostrar el contenido de la carpeta
Leer
Escribir
Para tener acceso a permisos especiales o a la configuración avanzada, haga clic en Opciones avanzadas.
Opciones avanzadas
Aceptar
Cancelar
Aplicar
Windows Server 2003, Enterprise Edition
Compilación 3790 (Service Pack 2)
Inicio
20:34

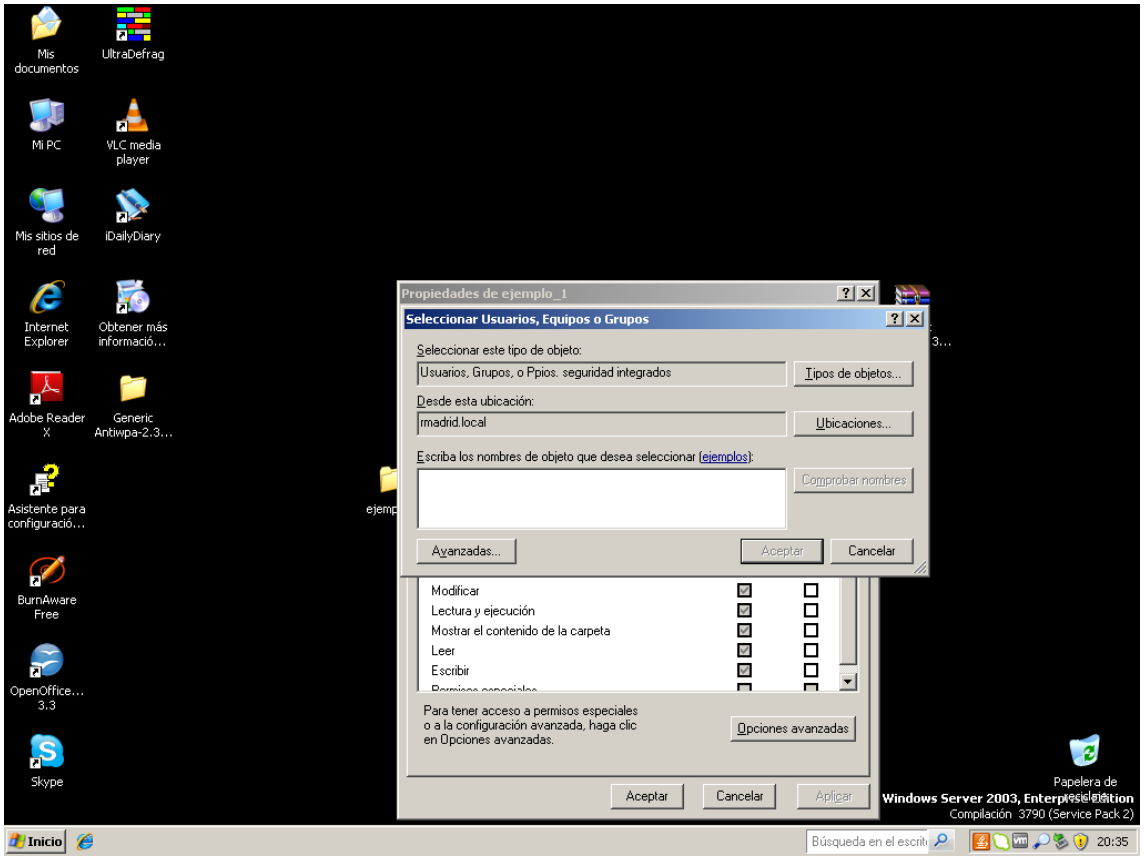
Propiedades de ejemplo_1
Seleccionar Usuarios, Equipos o Grupos
Seleccionar este tipo de objeto:
Usuarios, Grupos, o Ppios. seguridad integrados
Tipos de objetos...
Desde esta ubicación:
rmadrid.local
Ubicaciones...
Escriba los nombres de objeto que desea seleccionar (ejemplos):
Comprobar nombres
Avanzadas...
Aceptar
Cancelar
Modificar
Lectura y ejecución
Mostrar el contenido de la carpeta
Leer
Escribir
Para tener acceso a permisos especiales o a la configuración avanzada, haga clic en Opciones avanzadas.
Opciones avanzadas
Aceptar
Cancelar
Aplicar
Windows Server 2003, Enterprise Edition
Compilación 3790 (Service Pack 2)
Inicio
20:35

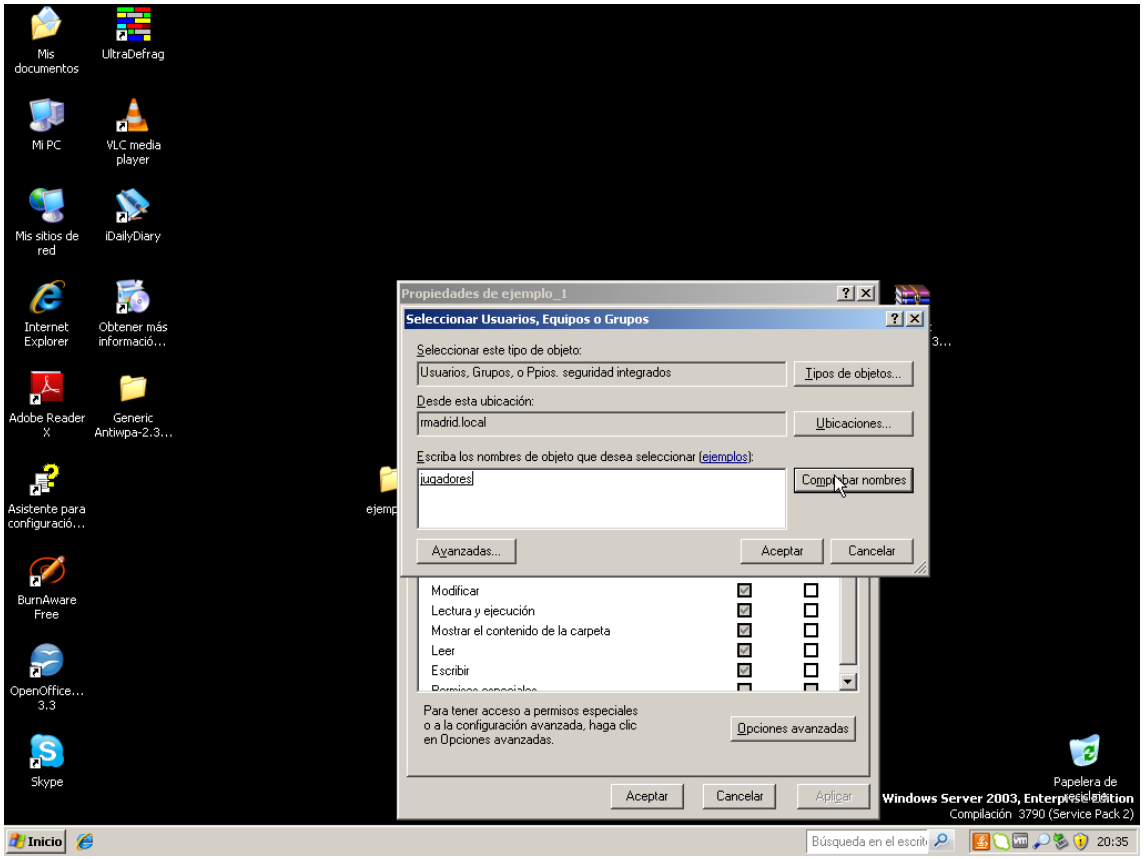
Propiedades de ejemplo_1
Seleccionar Usuarios, Equipos o Grupos
Seleccionar este tipo de objeto:
Usuarios, Grupos, o Ppios. seguridad integrados
Tipos de objetos...
Desde esta ubicación:
rmadrid.local
Ubicaciones...
Escriba los nombres de objeto que desea seleccionar (ejemplos):
jugadores
Comprobar nombres
Avanzadas...
Aceptar
Cancelar
Modificar
Lectura y ejecución
Mostrar el contenido de la carpeta
Leer
Escribir
Para tener acceso a permisos especiales o a la configuración avanzada, haga clic en Opciones avanzadas.
Opciones avanzadas
Aceptar
Cancelar
Aplicar
Windows Server 2003, Enterprise Edition
Compilación 3790 (Service Pack 2)
Inicio
20:35

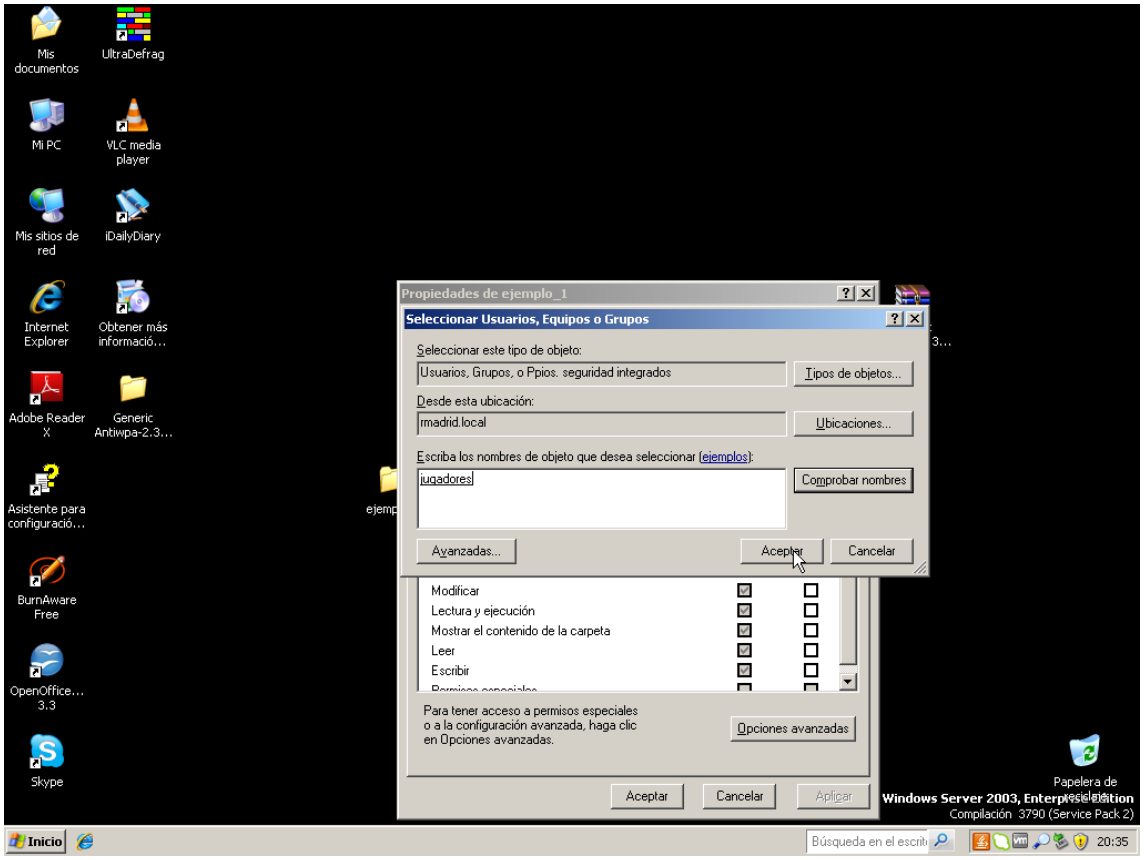
Propiedades de ejemplo_1
Seleccionar Usuarios, Equipos o Grupos
Seleccionar este tipo de objeto:
Usuarios, Grupos, o Ppios. seguridad integrados
Tipos de objetos...
Desde esta ubicación:
rmadrid.local
Ubicaciones...
Escriba los nombres de objeto que desea seleccionar (ejemplos):
jugadores
Comprobar nombres
Avanzadas...
Aceptar
Cancelar
Modificar
Lectura y ejecución
Mostrar el contenido de la carpeta
Leer
Escribir
Para tener acceso a permisos especiales o a la configuración avanzada, haga clic en Opciones avanzadas.
Opciones avanzadas
Aceptar
Cancelar
Aplicar
Windows Server 2003, Enterprise Edition
Compilación 3790 (Service Pack 2)
Inicio
20:35

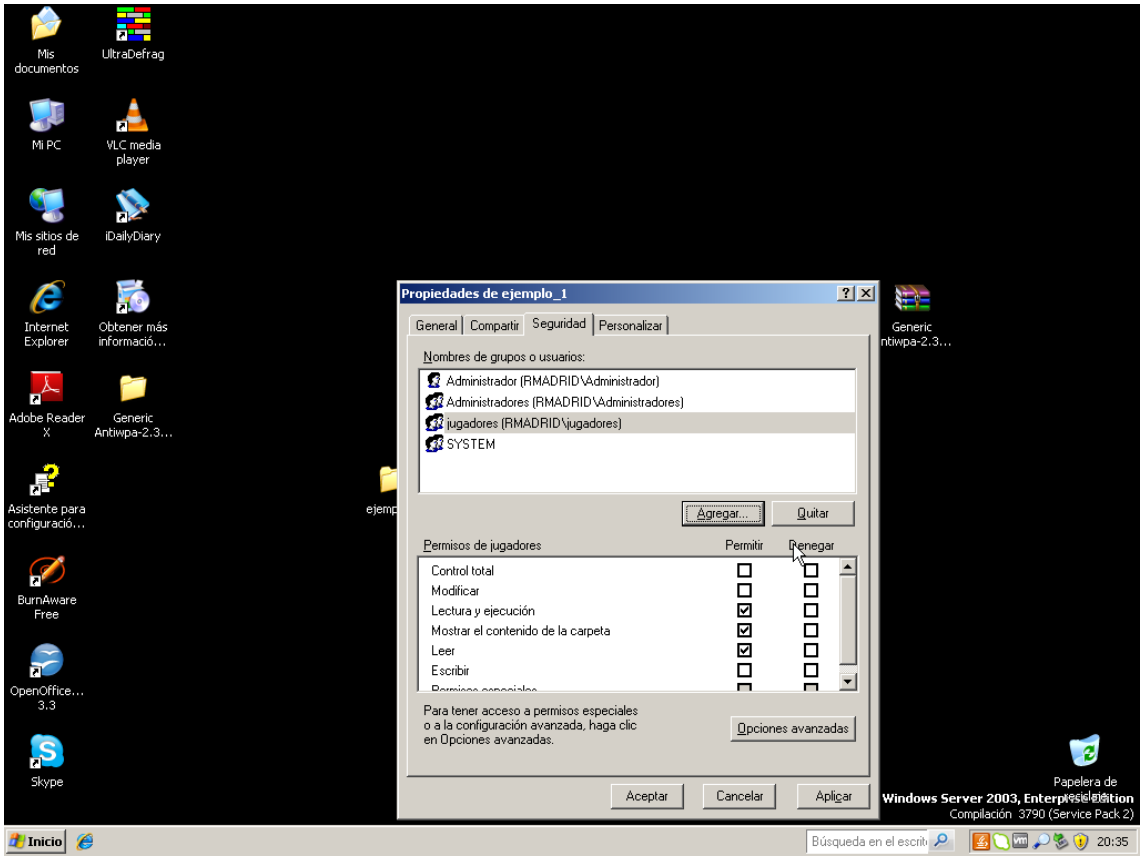
Propiedades de ejemplo_1
General
Compartir
Seguridad
Personalizar
Nombres de grupos o usuarios:
Administrador (RMADRID\Administrador)
Administradores (RMADRID\Administradores)
jugadores (RMADRID\jugadores)
SYSTEM
Agregar...
Quitar
Permisos de jugadores
Permitir
Denegar
Control total
Modificar
Lectura y ejecución
Mostrar el contenido de la carpeta
Leer
Escribir
Para tener acceso a permisos especiales o a la configuración avanzada, haga clic en Opciones avanzadas.
Opciones avanzadas
Aceptar
Cancelar
Aplicar
Windows Server 2003, Enterprise Edition
Compilación 3790 (Service Pack 2)
Inicio
20:35

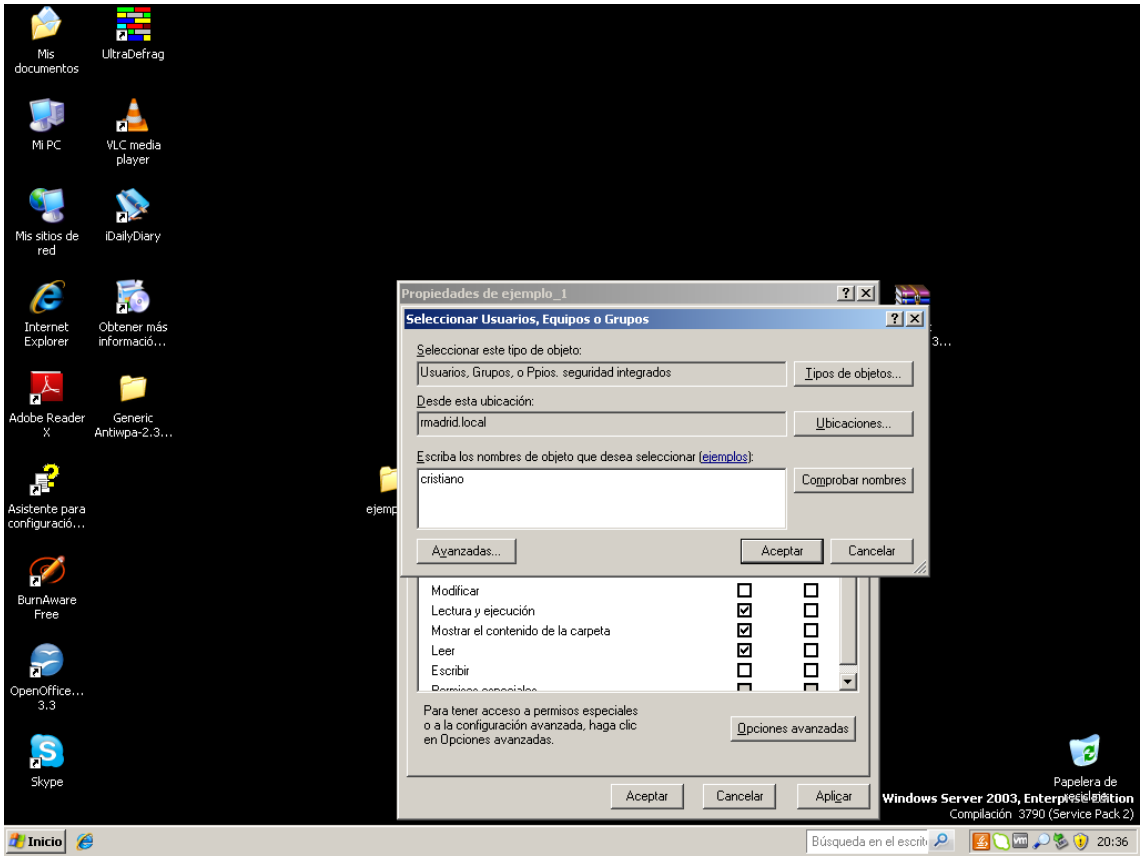
Propiedades de ejemplo_1
Seleccionar Usuarios, Equipos o Grupos
Seleccionar este tipo de objeto:
Usuarios, Grupos, o Ppios. seguridad integrados
Tipos de objetos...
Desde esta ubicación:
rmadrid.local
Ubicaciones...
Escriba los nombres de objeto que desea seleccionar (ejemplos):
cristiano
Comprobar nombres
Avanzadas...
Aceptar
Cancelar
Modificar
Lectura y ejecución
Mostrar el contenido de la carpeta
Leer
Escribir
Para tener acceso a permisos especiales o a la configuración avanzada, haga clic en Opciones avanzadas.
Opciones avanzadas
Aplicar
Windows Server 2003, Enterprise Edition
Compilación 3790 (Service Pack 2)
Inicio
20:36

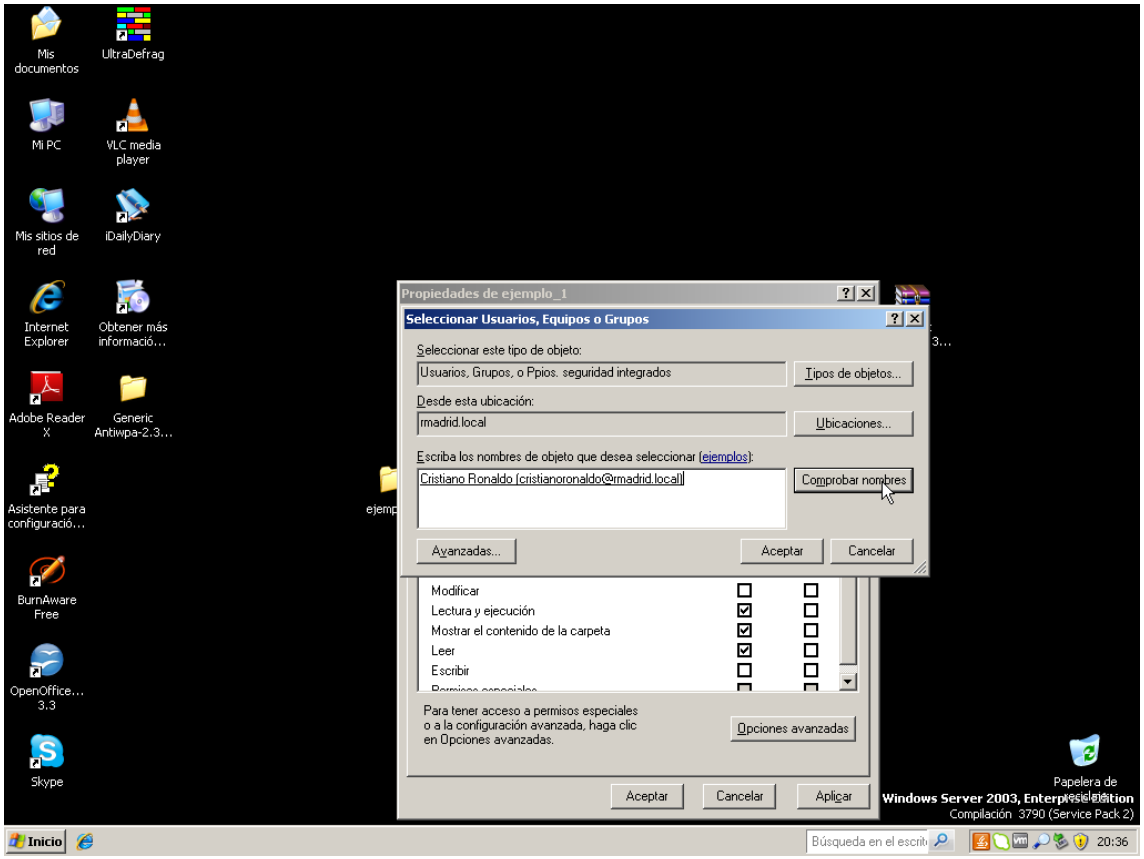
Propiedades de ejemplo_1
Seleccionar Usuarios, Equipos o Grupos
Seleccionar este tipo de objeto:
Usuarios, Grupos, o Ppios. seguridad integrados
Tipos de objetos...
Desde esta ubicación:
rmadrid.local
Ubicaciones...
Escriba los nombres de objeto que desea seleccionar (ejemplos):
Cristiano Ronaldo (cristianoronaldo@rmadrid.local)
Comprobar nombres
Avanzadas...
Aceptar
Cancelar
Modificar
Lectura y ejecución
Mostrar el contenido de la carpeta
Leer
Escribir
Para tener acceso a permisos especiales o a la configuración avanzada, haga clic en Opciones avanzadas.
Opciones avanzadas
Aplicar
Windows Server 2003, Enterprise Edition
Compilación 3790 (Service Pack 2)
Inicio
20:36

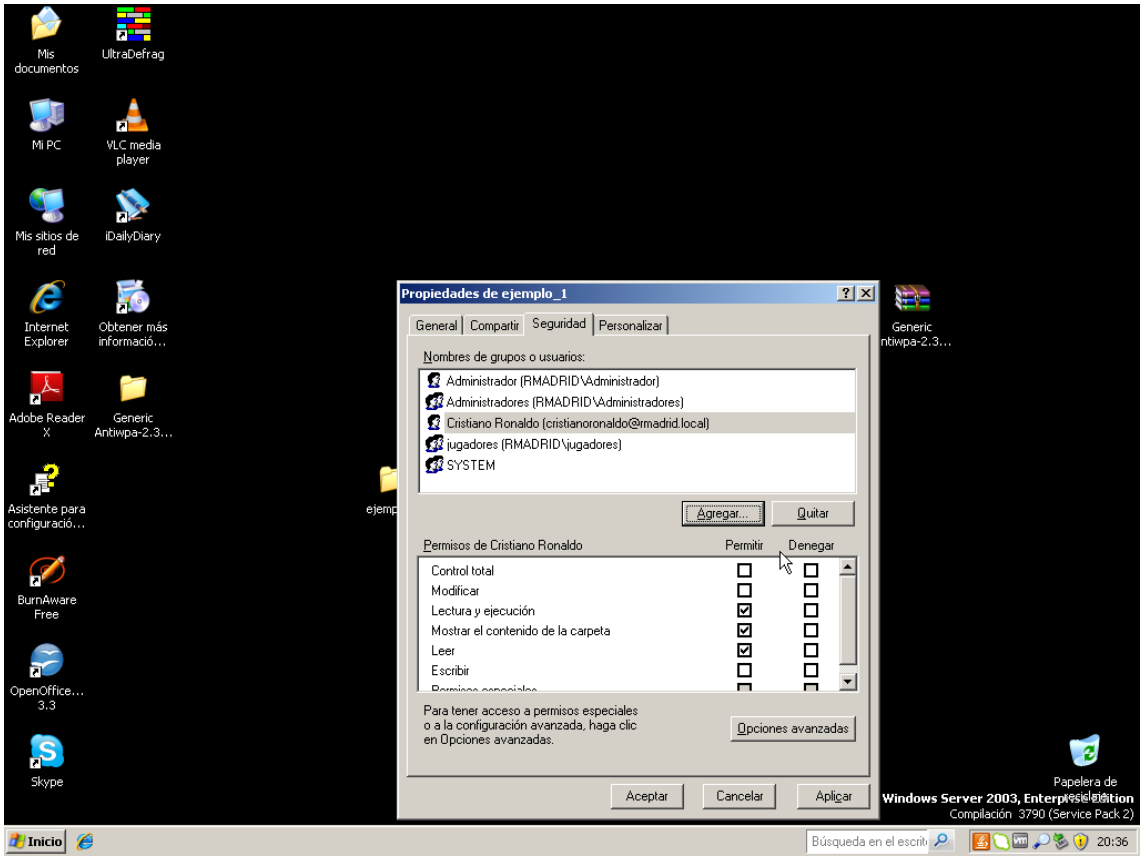
Propiedades de ejemplo_1
General
Compartir
Seguridad
Personalizar
Nombres de grupos o usuarios:
Administrador (RMADRID\Administrador)
Administradores (RMADRID\Administradores)
Cristiano Ronaldo (cristianoronaldo@rmadrid.local)
jugadores (RMADRID\jugadores)
SYSTEM
Agregar...
Quitar
Permisos de Cristiano Ronaldo
Permitir
Denegar
Control total
Modificar
Lectura y ejecución
Mostrar el contenido de la carpeta
Leer
Escribir
Para tener acceso a permisos especiales o a la configuración avanzada, haga clic en Opciones avanzadas.
Opciones avanzadas
Aceptar
Cancelar
Aplicar
Windows Server 2003, Enterprise Edition
Compilación 3790 (Service Pack 2)
Inicio
20:36

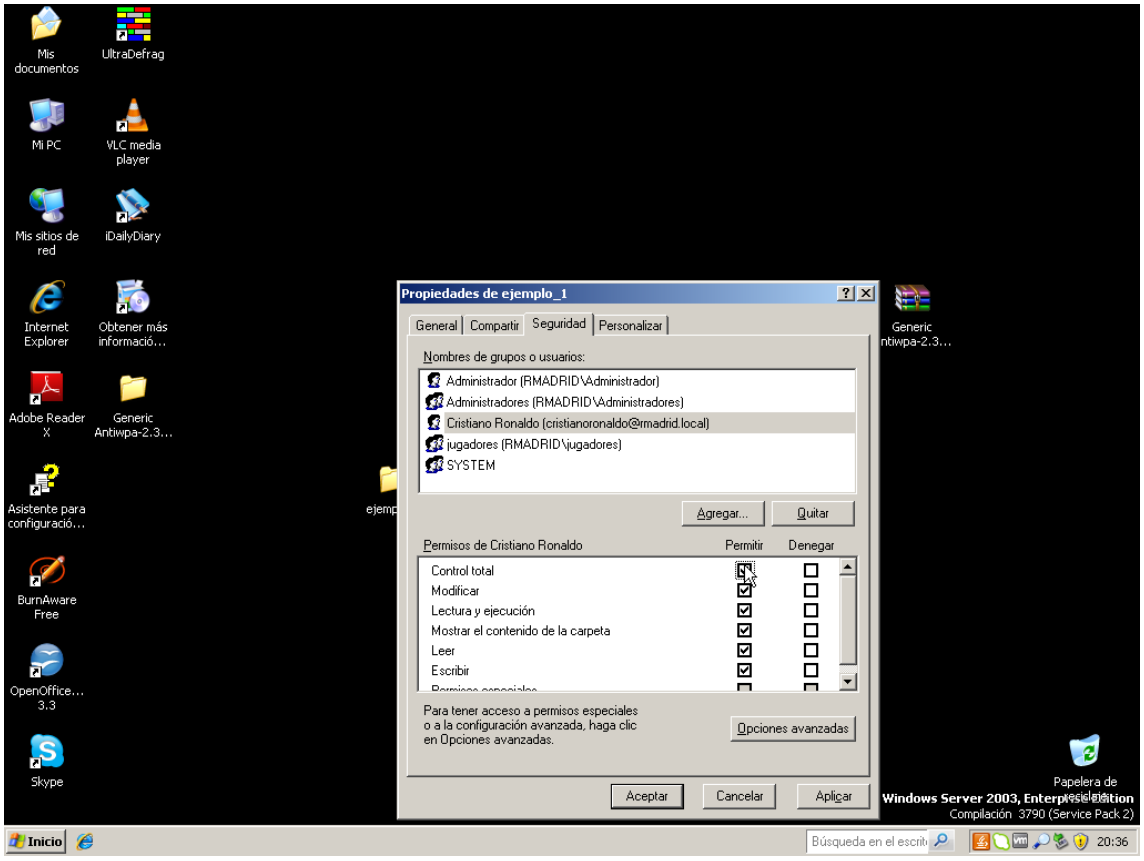
Propiedades de ejemplo_1
General
Compartir
Seguridad
Personalizar
Nombres de grupos o usuarios:
Administrador (RMADRID\Administrador)
Administradores (RMADRID\Administradores)
Cristiano Ronaldo (cristianoronaldo@rmadrid.local)
jugadores (RMADRID\jugadores)
SYSTEM
Agregar...
Quitar
Permisos de Cristiano Ronaldo
Permitir
Denegar
Control total
Modificar
Lectura y ejecución
Mostrar el contenido de la carpeta
Leer
Escribir
Para tener acceso a permisos especiales o a la configuración avanzada, haga clic en Opciones avanzadas.
Opciones avanzadas
Aceptar
Cancelar
Aplicar
Windows Server 2003, Enterprise Edition
Compilación 3790 (Service Pack 2)
Inicio
20:36

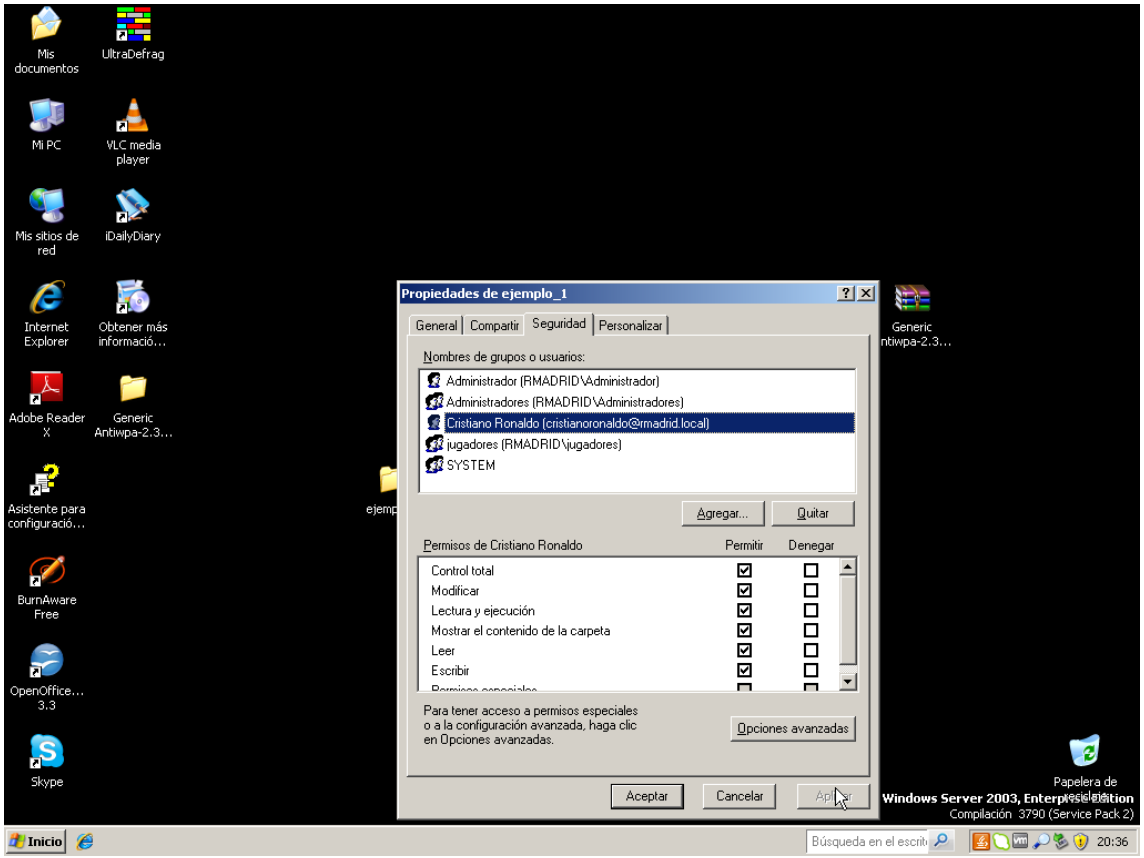
Propiedades de ejemplo_1
General
Compartir
Seguridad
Personalizar
Nombres de grupos o usuarios:
Administrador (RMADRID\Administrador)
Administradores (RMADRID\Administradores)
Cristiano Ronaldo (cristianoronaldo@rmadrid.local)
jugadores (RMADRID\jugadores)
SYSTEM
Agregar...
Quitar
Permisos de Cristiano Ronaldo
Permitir
Denegar
Control total
Modificar
Lectura y ejecución
Mostrar el contenido de la carpeta
Leer
Escribir
Para tener acceso a permisos especiales o a la configuración avanzada, haga clic en Opciones avanzadas.
Opciones avanzadas
Aceptar
Cancelar
Windows Server 2003, Enterprise Edition
Compilación 3790 (Service Pack 2)
Inicio
20:36

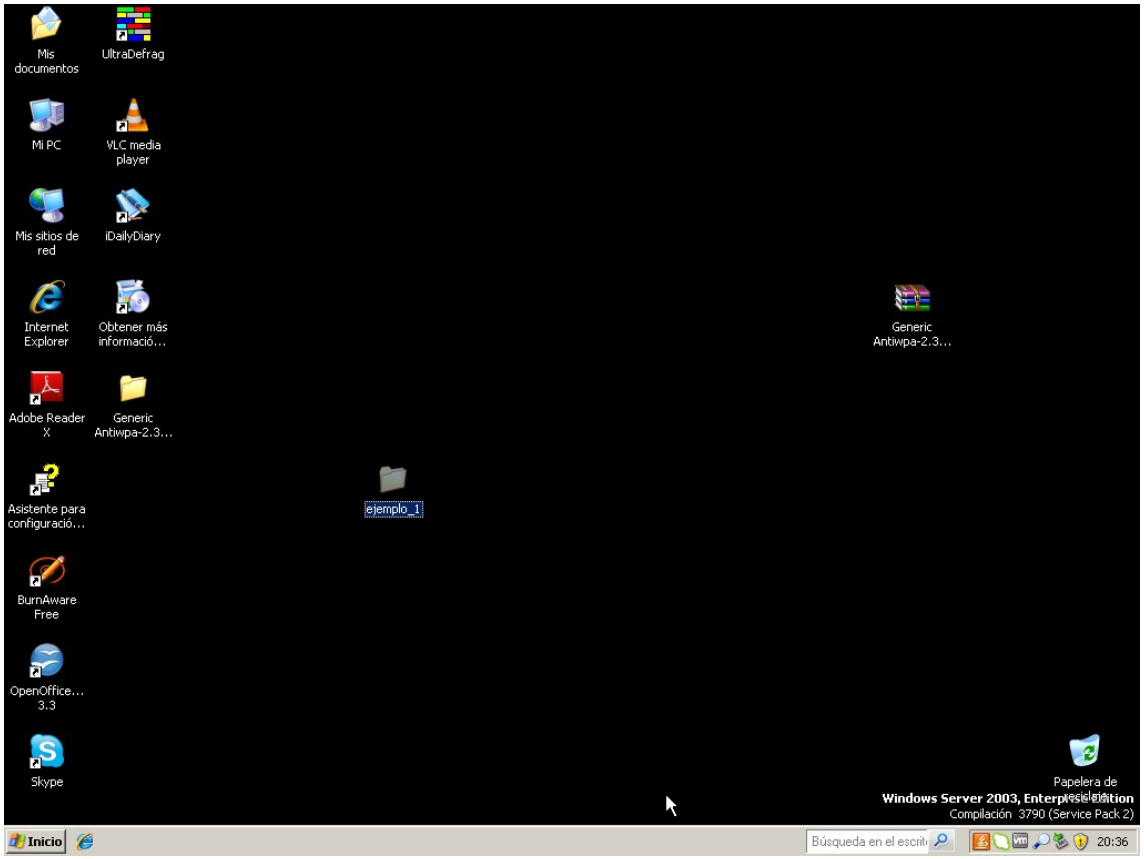
ejemplo_1
Windows Server 2003, Enterprise Edition
Compilación 3790 (Service Pack 2)
Inicio
20:36

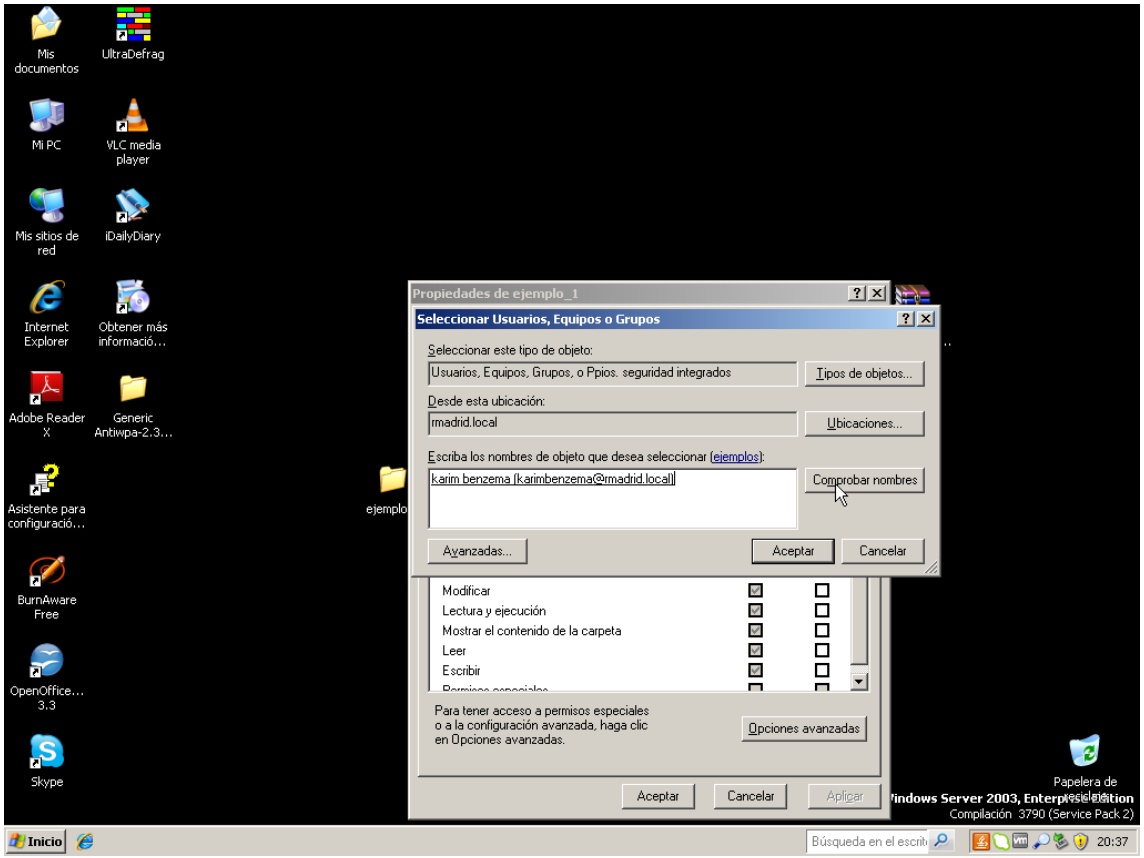
Propiedades de ejemplo_1
Seleccionar Usuarios, Equipos o Grupos
Seleccionar este tipo de objeto:
Usuarios, Equipos, Grupos, o Ppios. seguridad integrados
Tipos de objetos...
Desde esta ubicación:
rmadrid.local
Ubicaciones...
Escriba los nombres de objeto que desea seleccionar (ejemplos):
karim benzema (karimbenzema@rmadrid.local)
Comprobar nombres
Avanzadas...
Aceptar
Cancelar
Modificar
Lectura y ejecución
Mostrar el contenido de la carpeta
Leer
Escribir
Para tener acceso a permisos especiales o a la configuración avanzada, haga clic en Opciones avanzadas.
Opciones avanzadas
Aceptar
Cancelar
Aplicar
Inicio
Búsqueda en el escrit
20:37

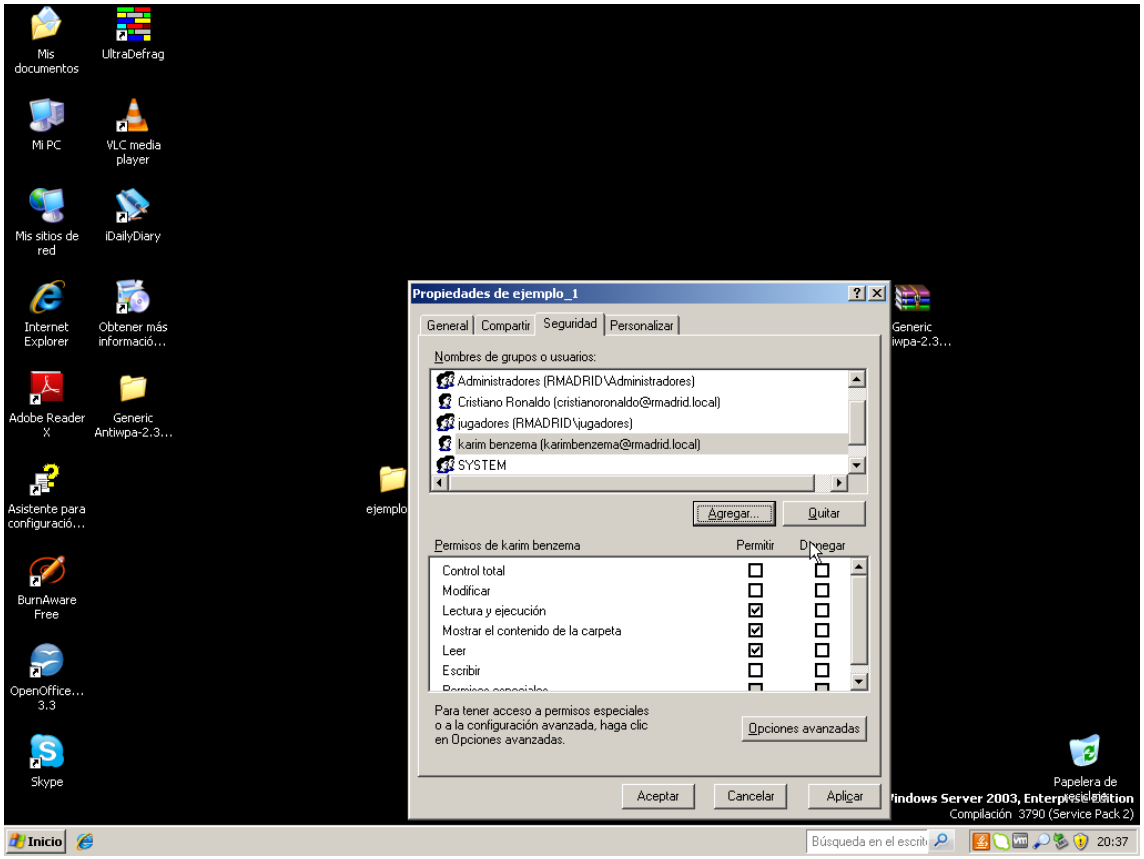
Propiedades de ejemplo_1
General
Compartir
Seguridad
Personalizar
Nombres de grupos o usuarios:
Administradores (RMADRID\Administradores)
Cristiano Ronaldo (cristianoronaldo@rmadrid.local)
jugadores (RMADRID\jugadores)
karim benzema (karimbenzema@rmadrid.local)
SYSTEM
Agregar...
Quitar
Permisos de karim benzema
Permitir
Denegar
Control total
Modificar
Lectura y ejecución
Mostrar el contenido de la carpeta
Leer
Escribir
Para tener acceso a permisos especiales o a la configuración avanzada, haga clic en Opciones avanzadas.
Opciones avanzadas
Aceptar
Cancelar
Aplicar
Inicio
Búsqueda en el escrit
20:37

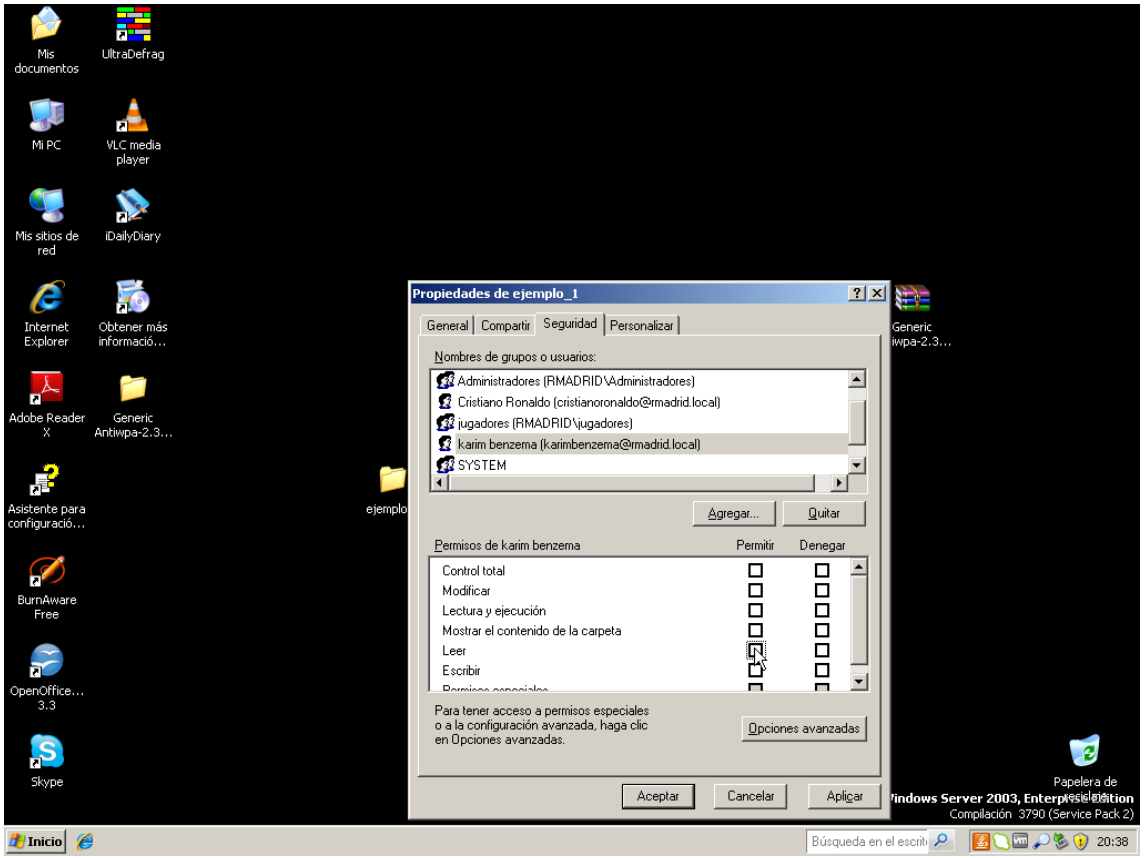
Propiedades de ejemplo_1
General
Compartir
Seguridad
Personalizar
Nombres de grupos o usuarios:
Administradores (RMADRID\Administradores)
Cristiano Ronaldo (cristianoronaldo@rmadrid.local)
jugadores (RMADRID\jugadores)
karim benzema (karimbenzema@rmadrid.local)
SYSTEM
Agregar...
Quitar
Permisos de karim benzema
Permitir
Denegar
Control total
Modificar
Lectura y ejecución
Mostrar el contenido de la carpeta
Leer
Escribir
Para tener acceso a permisos especiales o a la configuración avanzada, haga clic en Opciones avanzadas.
Opciones avanzadas
Aceptar
Cancelar
Aplicar
Inicio
Búsqueda en el escrit
20:38

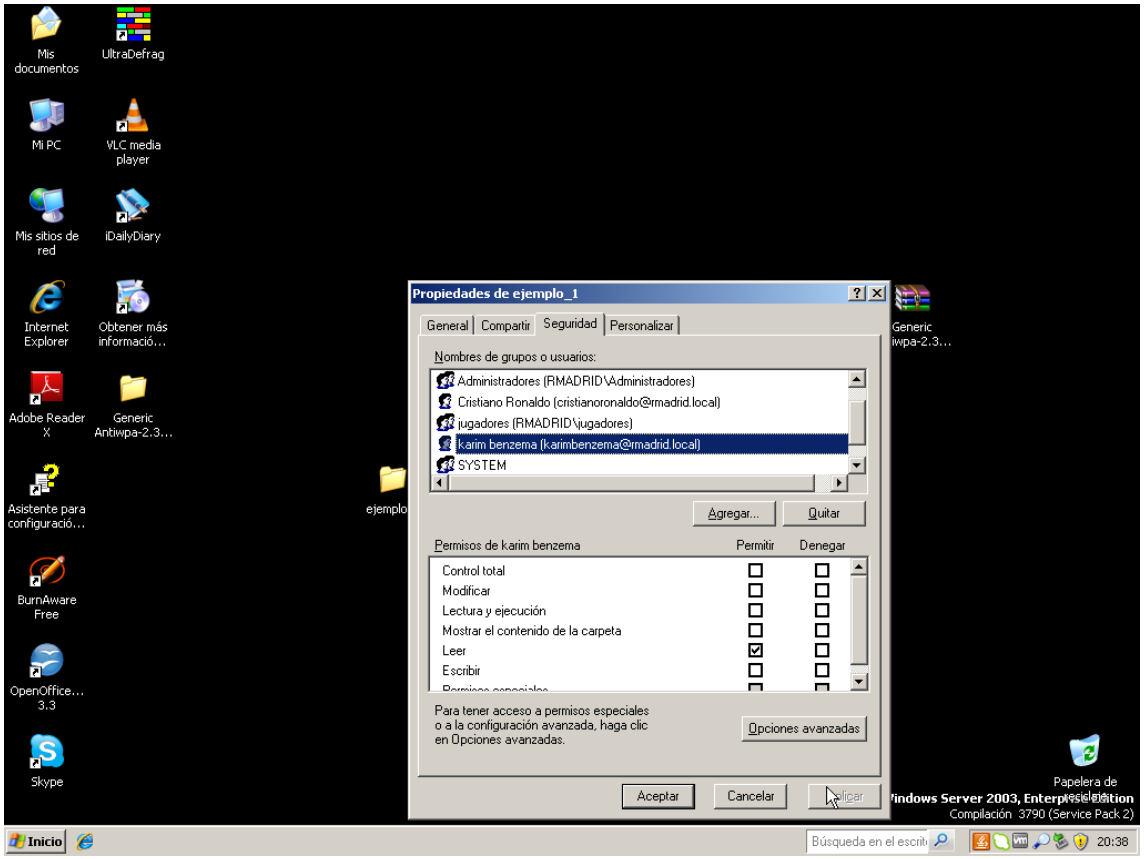
Propiedades de ejemplo_1
General
Compartir
Seguridad
Personalizar
Nombres de grupos o usuarios:
Administradores (RMADRID\Administradores)
Cristiano Ronaldo (cristianoronaldo@rmadrid.local)
jugadores (RMADRID\jugadores)
karim benzema (karimbenzema@rmadrid.local)
SYSTEM
Agregar...
Quitar
Permisos de karim benzema
Permitir
Denegar
Control total
Modificar
Lectura y ejecución
Mostrar el contenido de la carpeta
Leer
Escribir
Para tener acceso a permisos especiales o a la configuración avanzada, haga clic en Opciones avanzadas.
Opciones avanzadas
Aceptar
Cancelar
Inicio
Búsqueda en el escrit
20:38

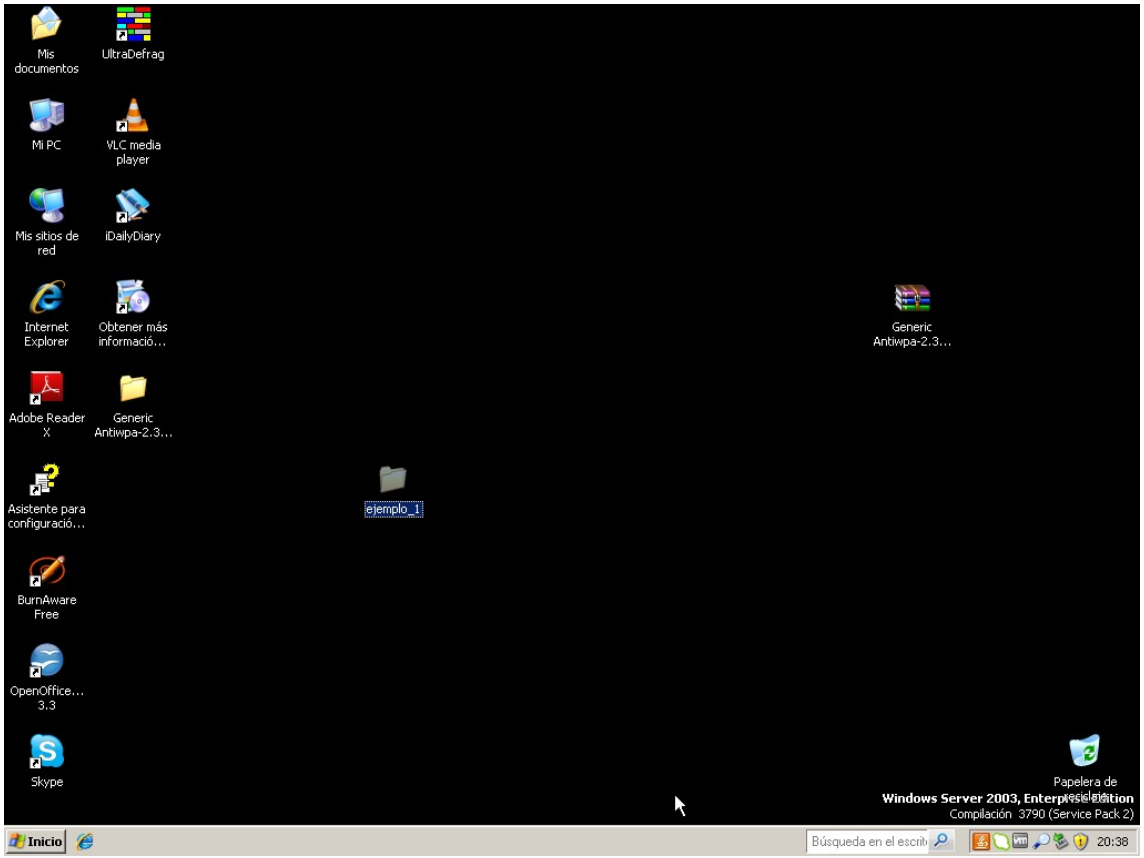

Observar el **visor de sucesos** del servidor DNS y ver si tenemos errores y los demás mensajes de información. Podremos encontrar datos importantes de un hipotético mal funcionamiento del servidor.

<u>en Windows server 2003</u>

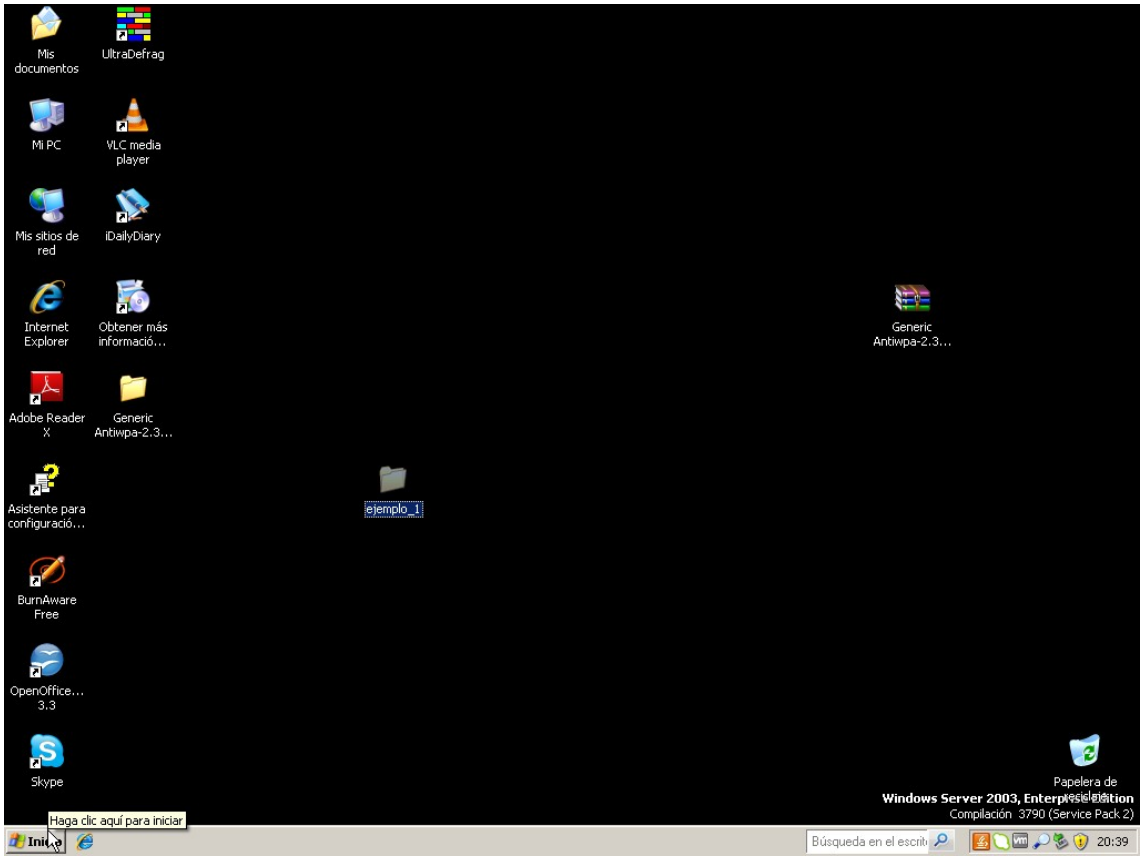
Mis documentos
UltraDefrag
Mi PC
VLC media player
Mis sitios de red
iDailyDiary
Internet Explorer
Obtener más informació...
Adobe Reader X
Generic Antiwpa-2.3...
Asistente para configuració...
ejemplo_1
BurnAware Free
OpenOffice... 3.3
Skype
Generic Antiwpa-2.3...
Papelera de reciclaje
Windows Server 2003, Enterprise Edition
Compilación 3790 (Service Pack 2)
Haga clic aquí para iniciar
Búsqueda en el escrit
20:39

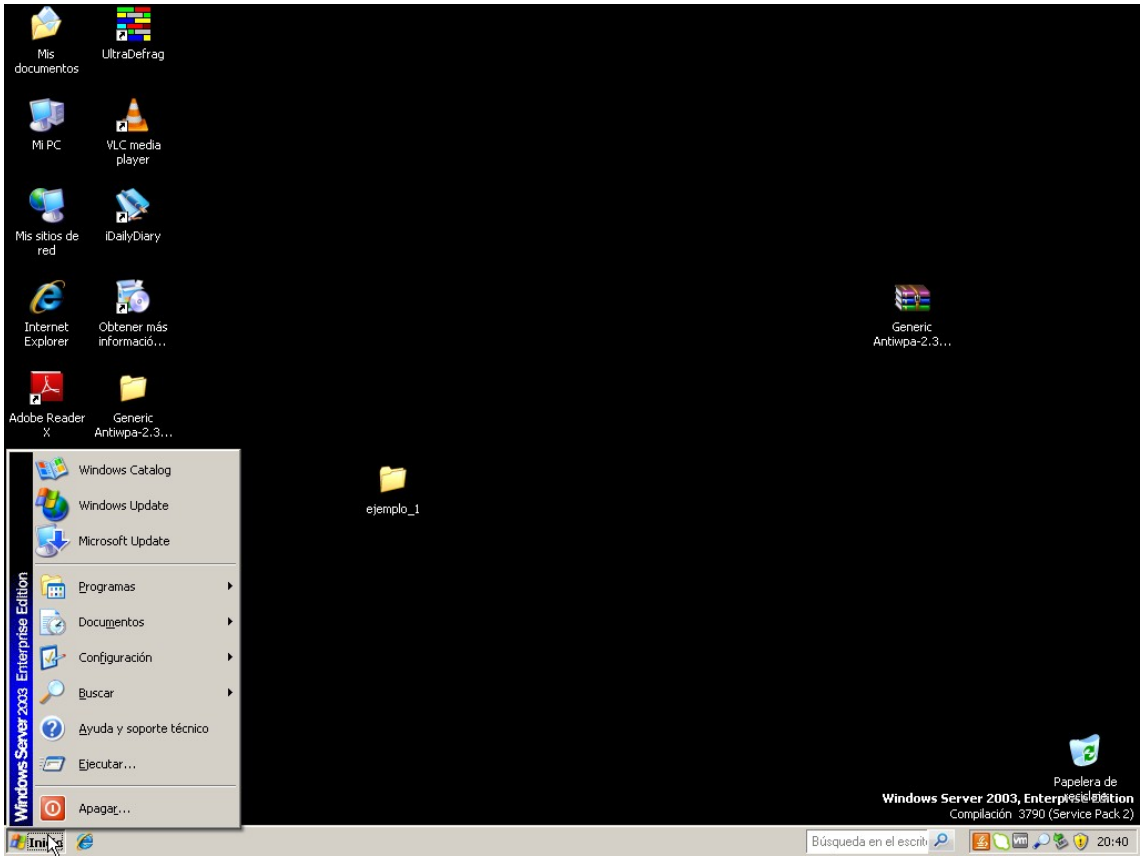
Mis documentos
UltraDefrag
Mi PC
VLC media player
Mis sitios de red
iDailyDiary
Internet Explorer
Obtener más informació...
Adobe Reader X
Generic Antiwpa-2.3...
Windows Catalog
Windows Update
Microsoft Update
Programas
Documentos
Configuración
Buscar
Ayuda y soporte técnico
Ejecutar...
Apagar...
Windows Server 2003 Enterprise Edition
ejemplo_1
Generic Antiwpa-2.3...
Papelera de reciclaje
Windows Server 2003, Enterprise Edition
Compilación 3790 (Service Pack 2)
Búsqueda en el escrit
20:40

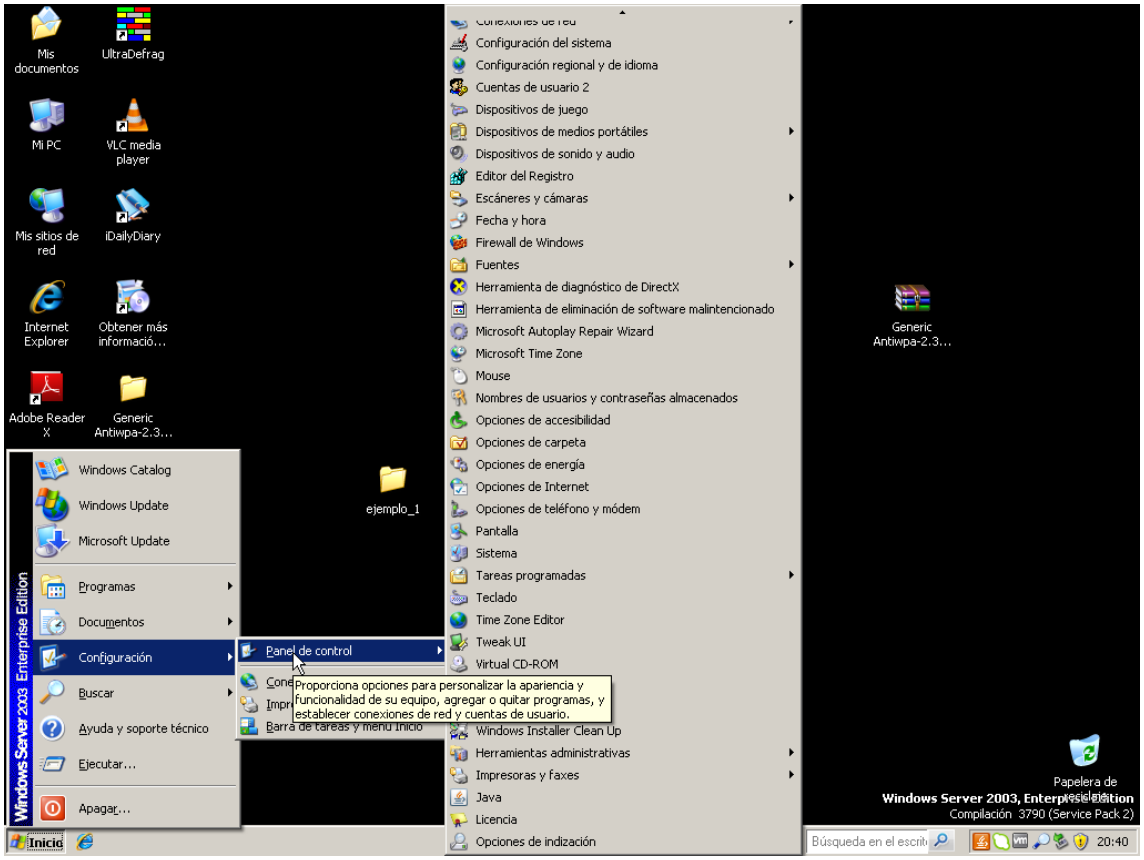
Mis documentos
UltraDefrag
Mi PC
VLC media player
Mis sitios de red
iDailyDiary
Internet Explorer
Obtener más informació...
Adobe Reader X
Generic Antiwpa-2.3...
ejemplo_1
Windows Catalog
Windows Update
Microsoft Update
Programas
Documentos
Configuración
Buscar
Ayuda y soporte técnico
Ejecutar...
Apagar...
Windows Server 2003 Enterprise Edition
Panel de control
Barra de tareas y menú Inicio
Proporciona opciones para personalizar la apariencia y funcionalidad de su equipo, agregar o quitar programas, y establecer conexiones de red y cuentas de usuario.
Configuración del sistema
Configuración regional y de idioma
Cuentas de usuario 2
Dispositivos de juego
Dispositivos de medios portátiles
Dispositivos de sonido y audio
Editor del Registro
Escáneres y cámaras
Fecha y hora
Firewall de Windows
Fuentes
Herramienta de diagnóstico de DirectX
Herramienta de eliminación de software malintencionado
Microsoft Autoplay Repair Wizard
Microsoft Time Zone
Mouse
Nombres de usuarios y contraseñas almacenados
Opciones de accesibilidad
Opciones de carpeta
Opciones de energía
Opciones de Internet
Opciones de teléfono y módem
Pantalla
Sistema
Tareas programadas
Teclado
Time Zone Editor
Tweak UI
Virtual CD-ROM
Windows Installer Clean Up
Herramientas administrativas
Impresoras y faxes
Java
Licencia
Opciones de indización
Generic Antiwpa-2.3...
Papelera de reciclaje
Windows Server 2003, Enterprise Edition
Compilación 3790 (Service Pack 2)
Inicio
20:40

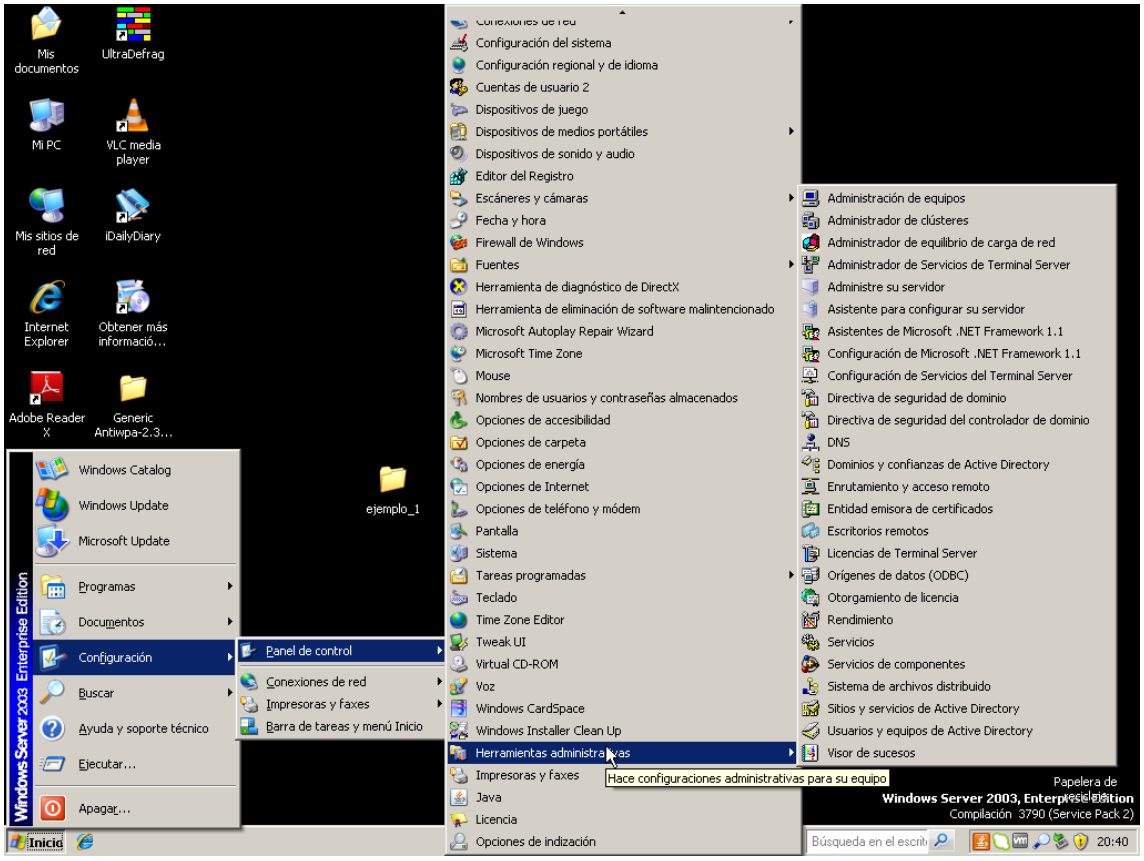
Mis documentos
UltraDefrag
Mi PC
VLC media player
Mis sitios de red
iDailyDiary
Internet Explorer
Obtener más informació...
Adobe Reader X
Generic Antiwpa-2.3...
ejemplo_1
Windows Catalog
Windows Update
Microsoft Update
Programas
Documentos
Configuración
Buscar
Ayuda y soporte técnico
Ejecutar...
Apagar...
Windows Server 2003 Enterprise Edition
Panel de control
Conexiones de red
Impresoras y faxes
Barra de tareas y menú Inicio
Configuración del sistema
Configuración regional y de idioma
Cuentas de usuario 2
Dispositivos de juego
Dispositivos de medios portátiles
Dispositivos de sonido y audio
Editor del Registro
Escáneres y cámaras
Fecha y hora
Firewall de Windows
Fuentes
Herramienta de diagnóstico de DirectX
Herramienta de eliminación de software malintencionado
Microsoft Autoplay Repair Wizard
Microsoft Time Zone
Mouse
Nombres de usuarios y contraseñas almacenados
Opciones de accesibilidad
Opciones de carpeta
Opciones de energía
Opciones de Internet
Opciones de teléfono y módem
Pantalla
Sistema
Tareas programadas
Teclado
Time Zone Editor
Tweak UI
Virtual CD-ROM
Voz
Windows CardSpace
Windows Installer Clean Up
Herramientas administrativas
Impresoras y faxes
Java
Licencia
Opciones de indización
Administración de equipos
Administrador de clústeres
Administrador de equilibrio de carga de red
Administrador de Servicios de Terminal Server
Administre su servidor
Asistente para configurar su servidor
Asistentes de Microsoft .NET Framework 1.1
Configuración de Microsoft .NET Framework 1.1
Configuración de Servicios del Terminal Server
Directiva de seguridad de dominio
Directiva de seguridad del controlador de dominio
DNS
Dominios y confianzas de Active Directory
Enrutamiento y acceso remoto
Entidad emisora de certificados
Escritorios remotos
Licencias de Terminal Server
Orígenes de datos (ODBC)
Otorgamiento de licencia
Rendimiento
Servicios
Servicios de componentes
Sistema de archivos distribuido
Sitios y servicios de Active Directory
Usuarios y equipos de Active Directory
Visor de sucesos
Hace configuraciones administrativas para su equipo
Papelera de reciclaje
Windows Server 2003, Enterprise Edition
Compilación 3790 (Service Pack 2)
Inicio
20:40

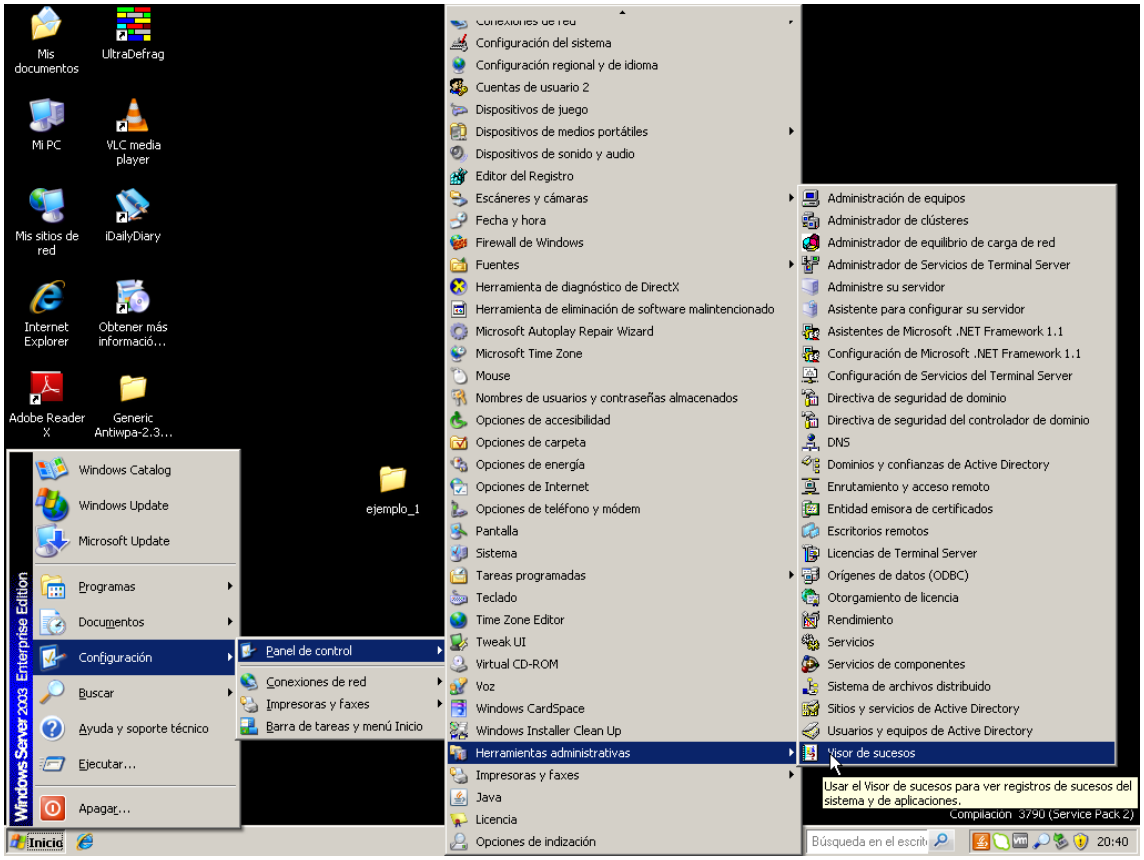
Mis documentos
UltraDefrag
Mi PC
VLC media player
Mis sitios de red
iDailyDiary
Internet Explorer
Obtener más informació...
Adobe Reader X
Generic Antiwpa-2.3...
ejemplo_1
Windows Catalog
Windows Update
Microsoft Update
Programas
Documentos
Configuración
Buscar
Ayuda y soporte técnico
Ejecutar...
Apagar...
Panel de control
Conexiones de red
Impresoras y faxes
Barra de tareas y menú Inicio
Configuración del sistema
Configuración regional y de idioma
Cuentas de usuario 2
Dispositivos de juego
Dispositivos de medios portátiles
Dispositivos de sonido y audio
Editor del Registro
Escáneres y cámaras
Fecha y hora
Firewall de Windows
Fuentes
Herramienta de diagnóstico de DirectX
Herramienta de eliminación de software malintencionado
Microsoft Autoplay Repair Wizard
Microsoft Time Zone
Mouse
Nombres de usuarios y contraseñas almacenados
Opciones de accesibilidad
Opciones de carpeta
Opciones de energía
Opciones de Internet
Opciones de teléfono y módem
Pantalla
Sistema
Tareas programadas
Teclado
Time Zone Editor
Tweak UI
Virtual CD-ROM
Voz
Windows CardSpace
Windows Installer Clean Up
Herramientas administrativas
Impresoras y faxes
Java
Licencia
Opciones de indización
Administración de equipos
Administrador de clústeres
Administrador de equilibrio de carga de red
Administrador de Servicios de Terminal Server
Administre su servidor
Asistente para configurar su servidor
Asistentes de Microsoft .NET Framework 1.1
Configuración de Microsoft .NET Framework 1.1
Configuración de Servicios del Terminal Server
Directiva de seguridad de dominio
Directiva de seguridad del controlador de dominio
DNS
Dominios y confianzas de Active Directory
Enrutamiento y acceso remoto
Entidad emisora de certificados
Escritorios remotos
Licencias de Terminal Server
Orígenes de datos (ODBC)
Otorgamiento de licencia
Rendimiento
Servicios
Servicios de componentes
Sistema de archivos distribuido
Sitios y servicios de Active Directory
Usuarios y equipos de Active Directory
Visor de sucesos
Usar el Visor de sucesos para ver registros de sucesos del sistema y de aplicaciones.
Windows Server 2003 Enterprise Edition
Compilación 3790 (Service Pack 2)
Inicio
Búsqueda en el escrit
20:40

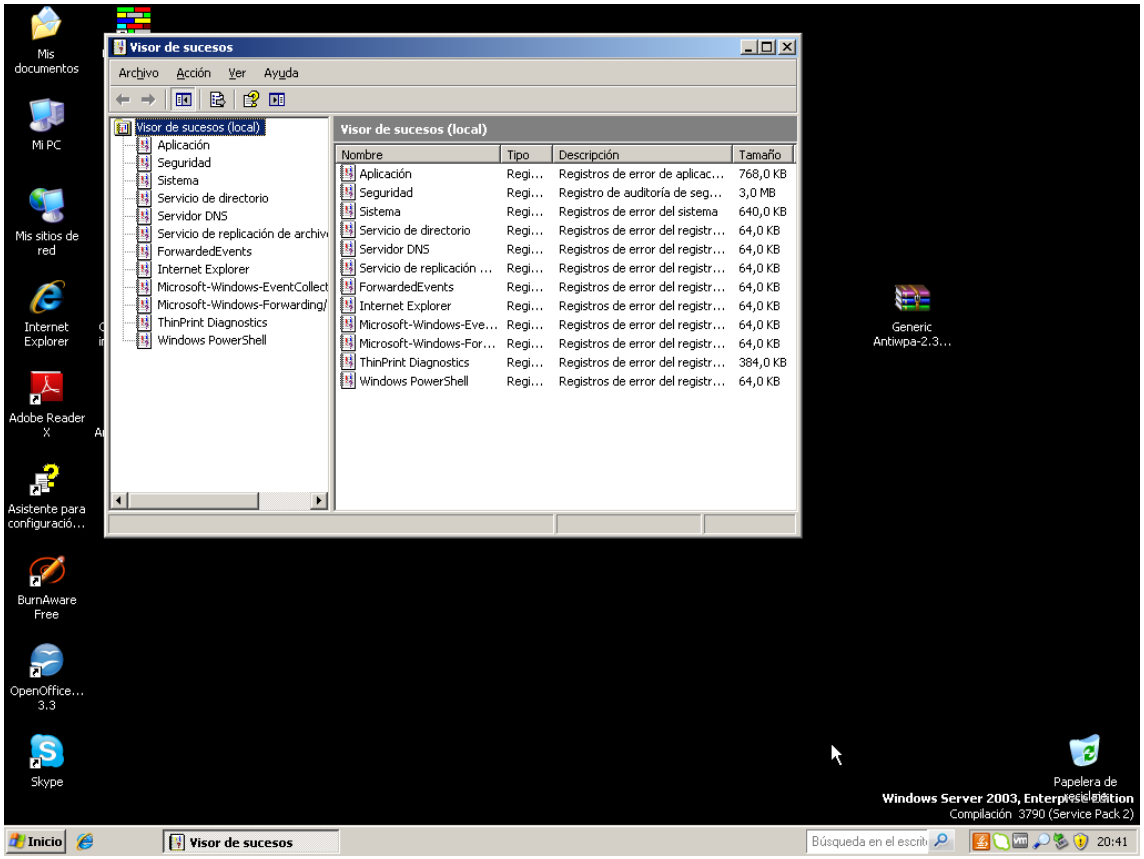
Visor de sucesos
Archivo Acción Ver Ayuda
Visor de sucesos (local)
Aplicación
Seguridad
Sistema
Servicio de directorio
Servidor DNS
Servicio de replicación de archiv
ForwardedEvents
Internet Explorer
Microsoft-Windows-EventCollect
Microsoft-Windows-Forwarding/
ThinPrint Diagnostics
Windows PowerShell
Nombre Tipo Descripción Tamaño
Aplicación Regi... Registros de error de aplicac... 768,0 KB
Seguridad Regi... Registro de auditoría de seg... 3,0 MB
Sistema Regi... Registros de error del sistema 640,0 KB
Servicio de directorio Regi... Registros de error del registr... 64,0 KB
Servidor DNS Regi... Registros de error del registr... 64,0 KB
Servicio de replicación ... Regi... Registros de error del registr... 64,0 KB
ForwardedEvents Regi... Registros de error del registr... 64,0 KB
Internet Explorer Regi... Registros de error del registr... 64,0 KB
Microsoft-Windows-Eve... Regi... Registros de error del registr... 64,0 KB
Microsoft-Windows-For... Regi... Registros de error del registr... 64,0 KB
ThinPrint Diagnostics Regi... Registros de error del registr... 384,0 KB
Windows PowerShell Regi... Registros de error del registr... 64,0 KB
Mis documentos
Mi PC
Mis sitios de red
Internet Explorer
Adobe Reader X
Asistente para configuraci...
BurnAware Free
OpenOffice... 3.3
Skype
Generic Antiwpa-2.3...
Papelera de reciclaje
Windows Server 2003, Enterprise Edition
Compilación 3790 (Service Pack 2)
Inicio
Visor de sucesos
Búsqueda en el escrit
20:41

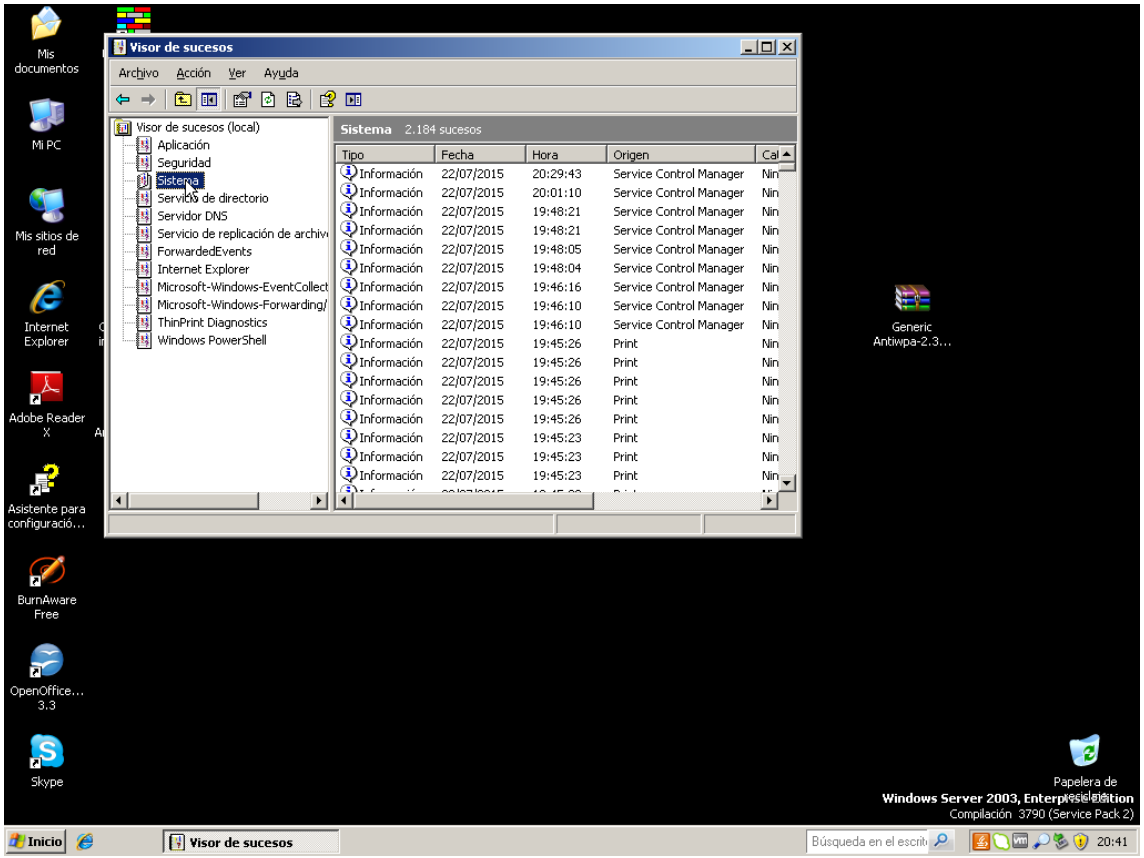

En Windows server 2008 sin R2

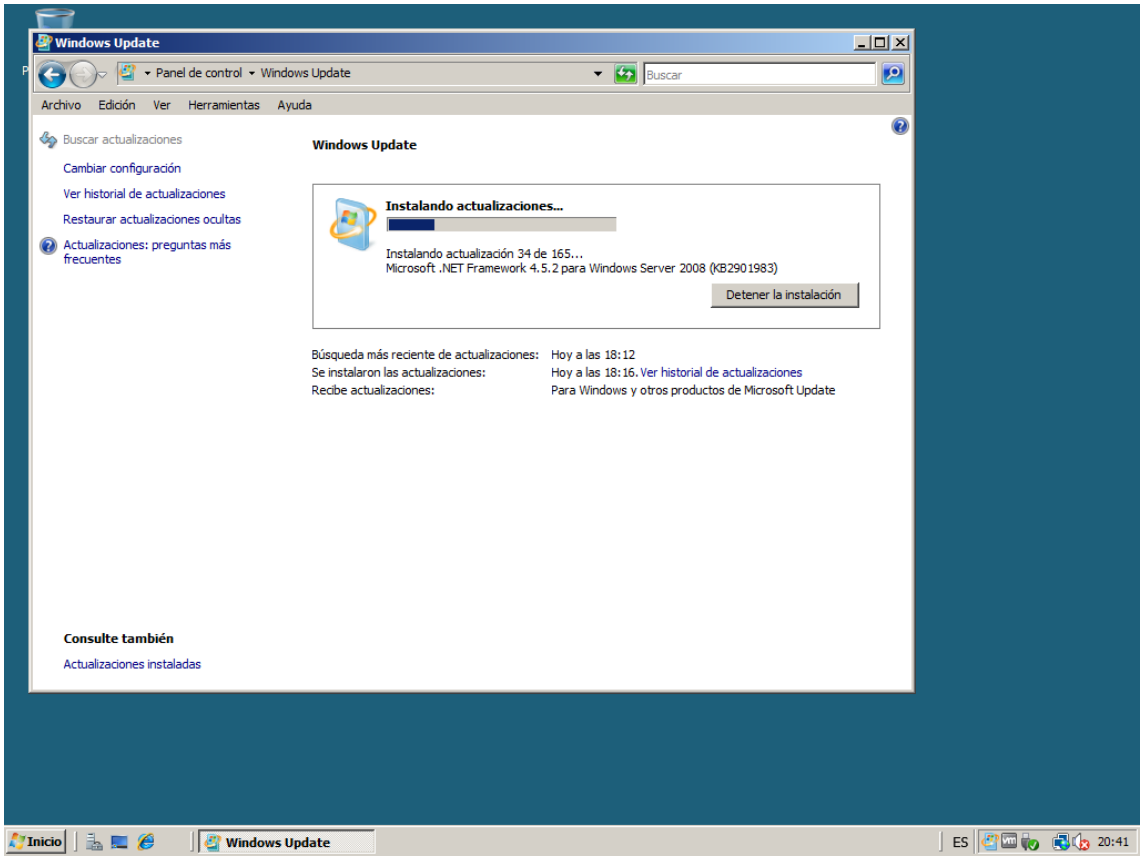
Windows Update
Panel de control ▸ Windows Update
Buscar
Archivo Edición Ver Herramientas Ayuda
Buscar actualizaciones
Cambiar configuración
Ver historial de actualizaciones
Restaurar actualizaciones ocultas
Actualizaciones: preguntas más frecuentes
Windows Update
Instalando actualizaciones...
Instalando actualización 34 de 165...
Microsoft .NET Framework 4.5.2 para Windows Server 2008 (KB2901983)
Detener la instalación
Búsqueda más reciente de actualizaciones: Hoy a las 18:12
Se instalaron las actualizaciones: Hoy a las 18:16. Ver historial de actualizaciones
Recibe actualizaciones: Para Windows y otros productos de Microsoft Update
Consulte también
Actualizaciones instaladas
Inicio
Windows Update
ES
20:41

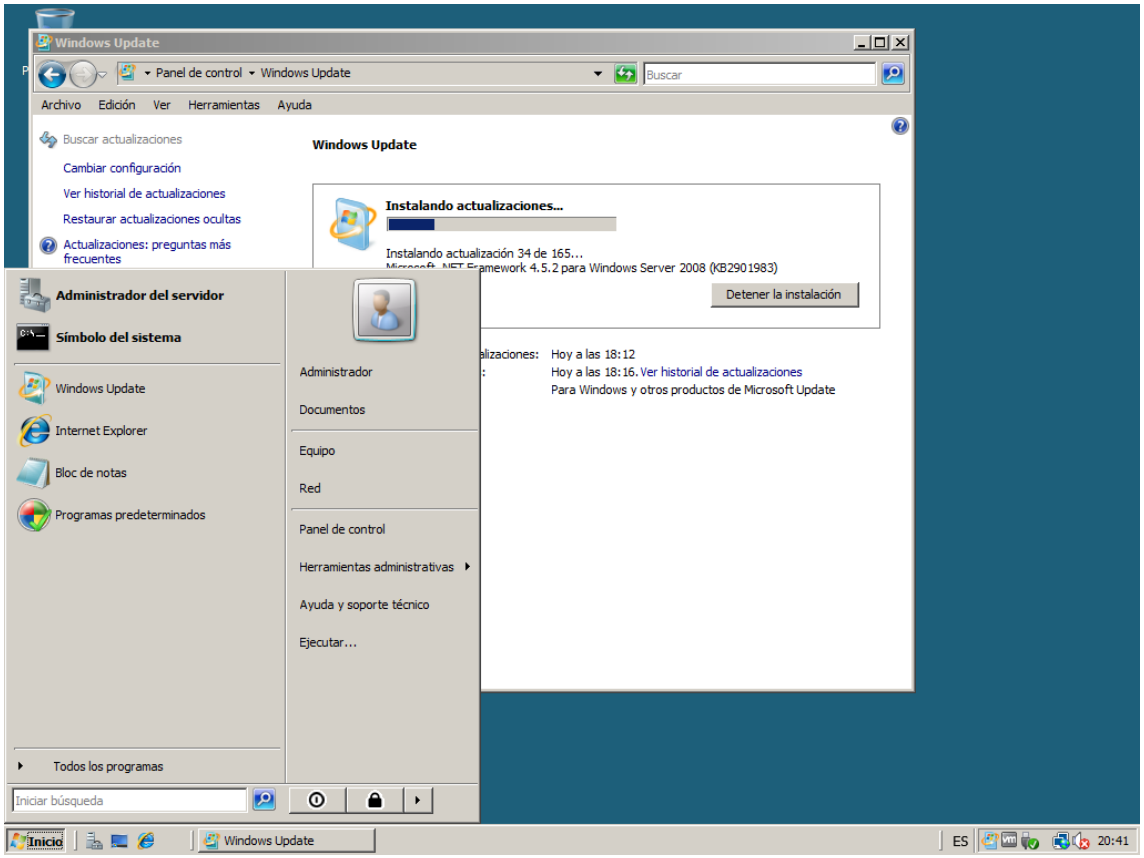
Windows Update
Panel de control ▸ Windows Update
Buscar
Archivo Edición Ver Herramientas Ayuda
Buscar actualizaciones
Cambiar configuración
Ver historial de actualizaciones
Restaurar actualizaciones ocultas
Actualizaciones: preguntas más frecuentes
Windows Update
Instalando actualizaciones...
Instalando actualización 34 de 165...
Detener la instalación
Hoy a las 18:12
Hoy a las 18:16. Ver historial de actualizaciones
Para Windows y otros productos de Microsoft Update
Administrador del servidor
Símbolo del sistema
Windows Update
Internet Explorer
Bloc de notas
Programas predeterminados
Todos los programas
Iniciar búsqueda
Administrador
Documentos
Equipo
Red
Panel de control
Herramientas administrativas
Ayuda y soporte técnico
Ejecutar...
Inicio
Windows Update
ES
20:41

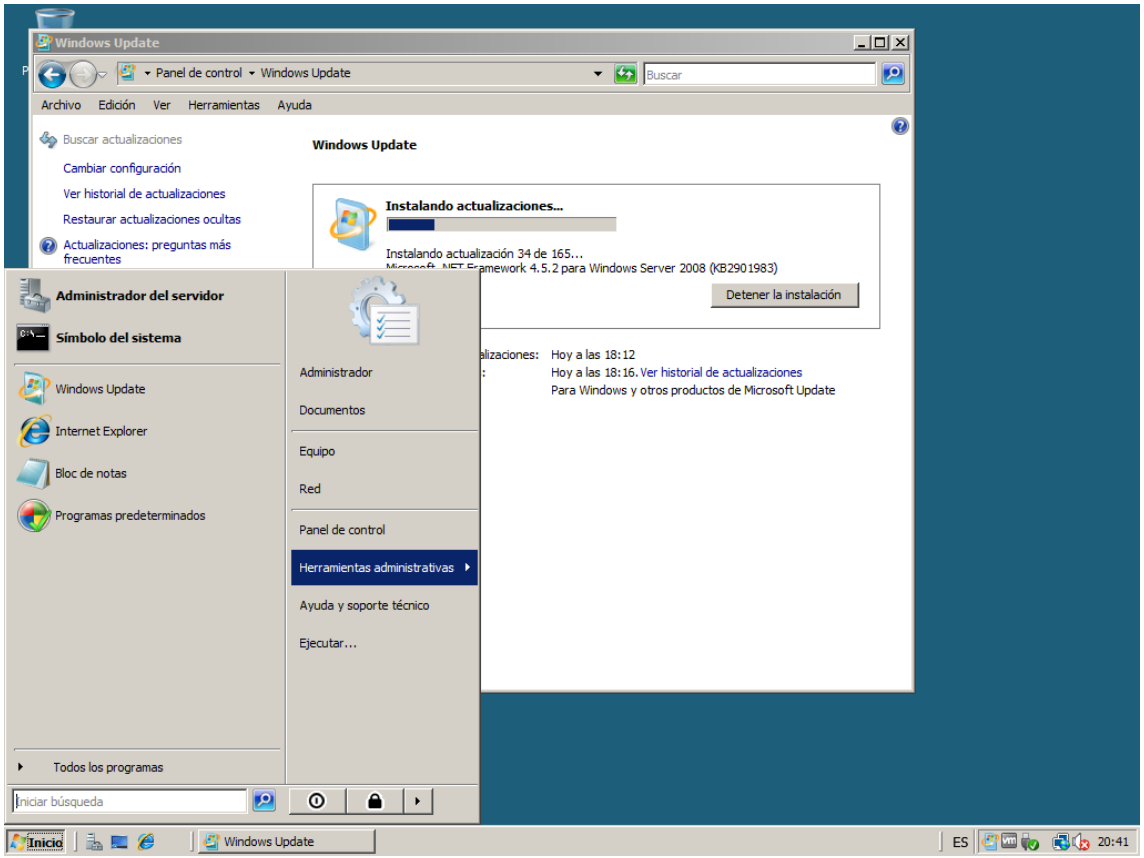
Windows Update
Panel de control ▸ Windows Update
Buscar
Archivo Edición Ver Herramientas Ayuda
Buscar actualizaciones
Cambiar configuración
Ver historial de actualizaciones
Restaurar actualizaciones ocultas
Actualizaciones: preguntas más frecuentes
Windows Update
Instalando actualizaciones...
Instalando actualización 34 de 165...
Microsoft .NET Framework 4.5.2 para Windows Server 2008 (KB2901983)
Detener la instalación
Hoy a las 18:12
Hoy a las 18:16. Ver historial de actualizaciones
Para Windows y otros productos de Microsoft Update
Administrador del servidor
Símbolo del sistema
Windows Update
Internet Explorer
Bloc de notas
Programas predeterminados
Todos los programas
Iniciar búsqueda
Administrador
Documentos
Equipo
Red
Panel de control
Herramientas administrativas
Ayuda y soporte técnico
Ejecutar...
Inicio
Windows Update
ES
20:41

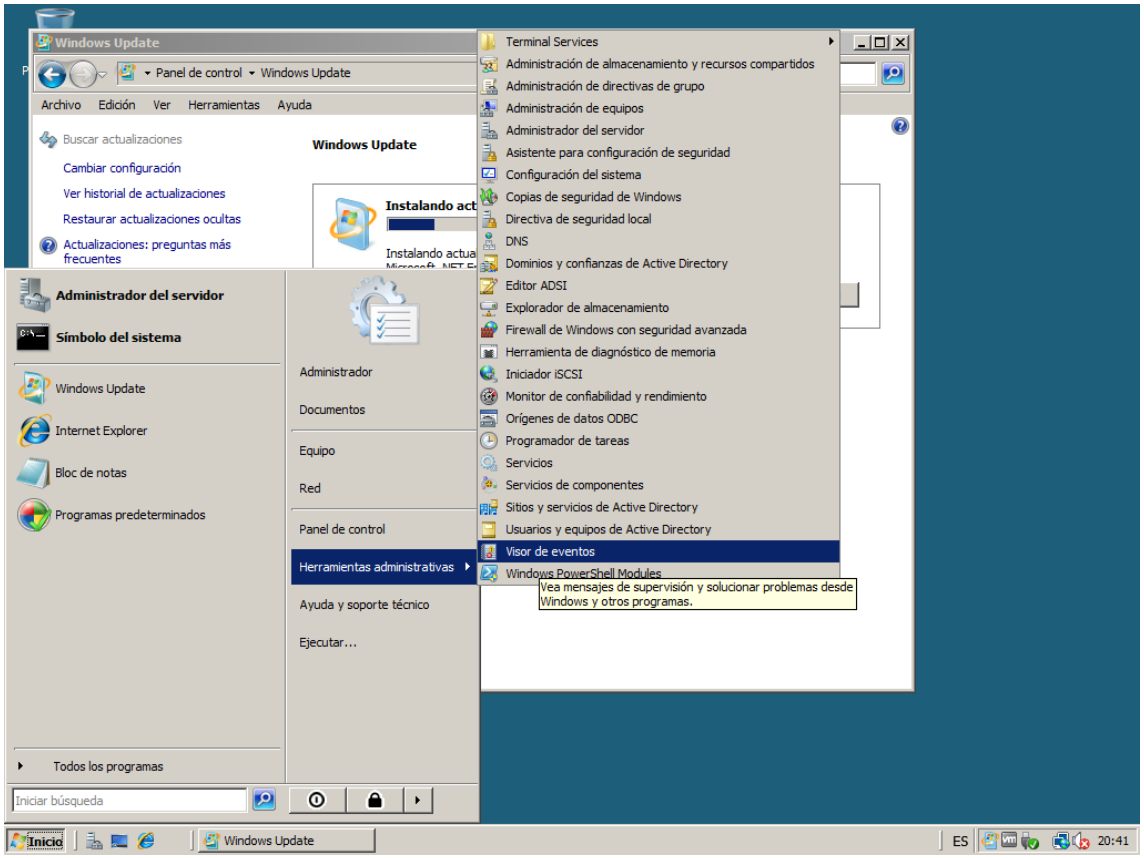
Windows Update
Panel de control ▸ Windows Update
Archivo Edición Ver Herramientas Ayuda
Buscar actualizaciones
Cambiar configuración
Ver historial de actualizaciones
Restaurar actualizaciones ocultas
Actualizaciones: preguntas más frecuentes
Windows Update
Administrador del servidor
Símbolo del sistema
Windows Update
Internet Explorer
Bloc de notas
Programas predeterminados
Todos los programas
Iniciar búsqueda
Administrador
Documentos
Equipo
Red
Panel de control
Herramientas administrativas
Ayuda y soporte técnico
Ejecutar...
Terminal Services
Administración de almacenamiento y recursos compartidos
Administración de directivas de grupo
Administración de equipos
Administrador del servidor
Asistente para configuración de seguridad
Configuración del sistema
Copias de seguridad de Windows
Directiva de seguridad local
DNS
Dominios y confianzas de Active Directory
Editor ADSI
Explorador de almacenamiento
Firewall de Windows con seguridad avanzada
Herramienta de diagnóstico de memoria
Iniciador iSCSI
Monitor de confiabilidad y rendimiento
Orígenes de datos ODBC
Programador de tareas
Servicios
Servicios de componentes
Sitios y servicios de Active Directory
Usuarios y equipos de Active Directory
Visor de eventos
Windows PowerShell Modules
Vea mensajes de supervisión y solucionar problemas desde Windows y otros programas.
Inicio
Windows Update
ES
20:41

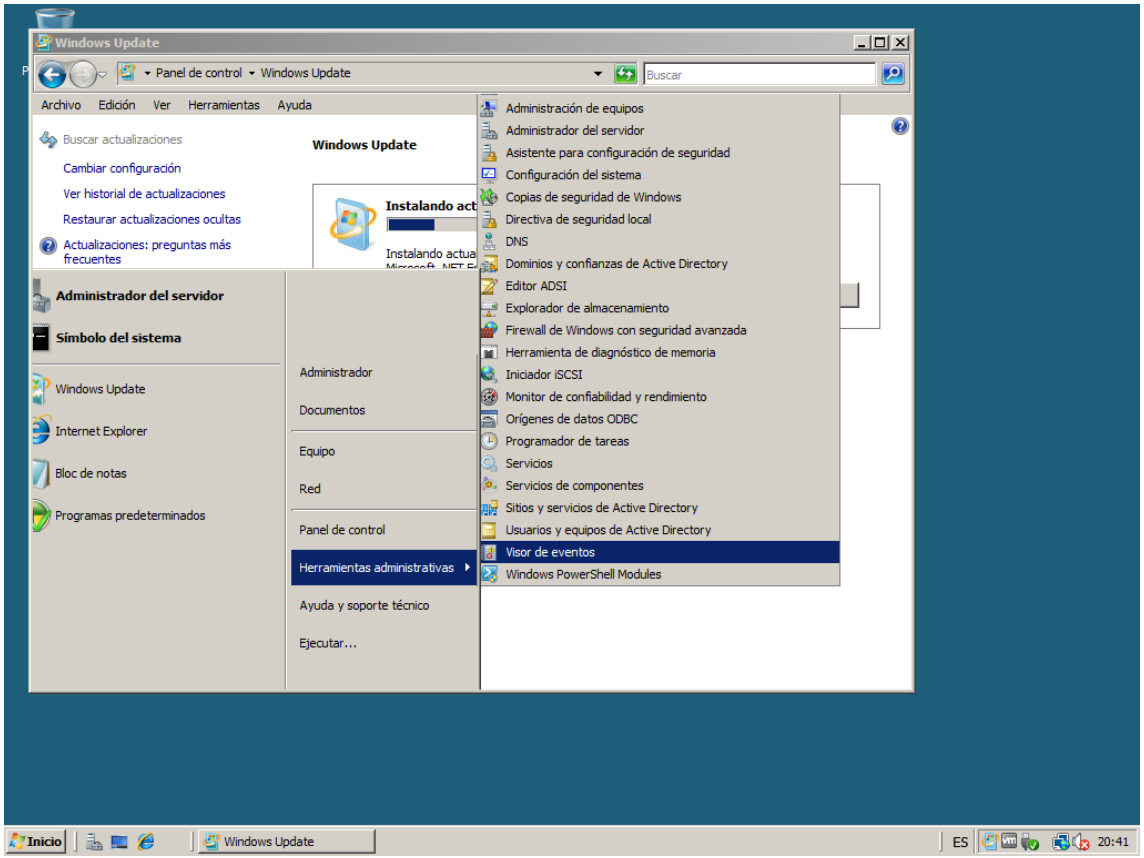
Windows Update
Panel de control ▸ Windows Update
Buscar
Archivo Edición Ver Herramientas Ayuda
Buscar actualizaciones
Cambiar configuración
Ver historial de actualizaciones
Restaurar actualizaciones ocultas
Actualizaciones: preguntas más frecuentes
Windows Update
Instalando act
Instalando actua
Administrador del servidor
Símbolo del sistema
Windows Update
Internet Explorer
Bloc de notas
Programas predeterminados
Administrador
Documentos
Equipo
Red
Panel de control
Herramientas administrativas
Ayuda y soporte técnico
Ejecutar...
Administración de equipos
Administrador del servidor
Asistente para configuración de seguridad
Configuración del sistema
Copias de seguridad de Windows
Directiva de seguridad local
DNS
Dominios y confianzas de Active Directory
Editor ADSI
Explorador de almacenamiento
Firewall de Windows con seguridad avanzada
Herramienta de diagnóstico de memoria
Iniciador iSCSI
Monitor de confiabilidad y rendimiento
Orígenes de datos ODBC
Programador de tareas
Servicios
Servicios de componentes
Sitios y servicios de Active Directory
Usuarios y equipos de Active Directory
Visor de eventos
Windows PowerShell Modules
Inicio
Windows Update
ES
20:41

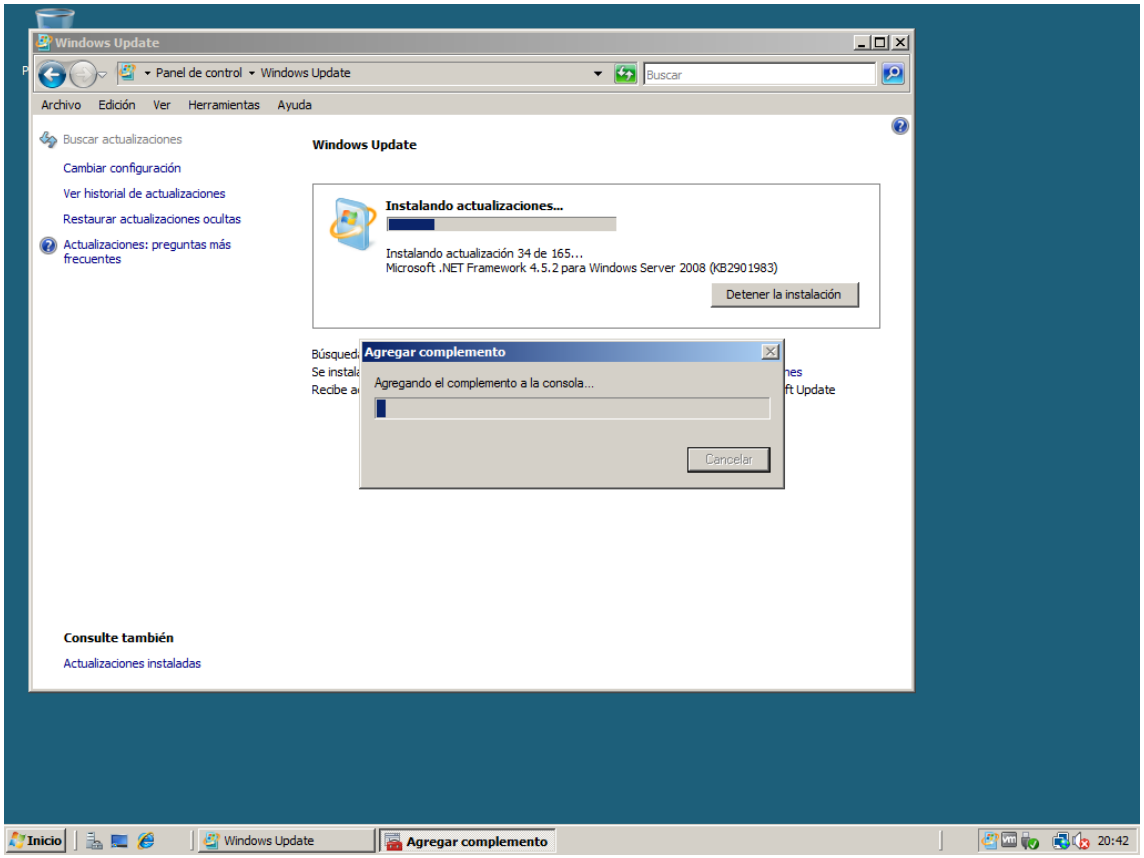
Windows Update
Panel de control ▸ Windows Update
Buscar
Archivo Edición Ver Herramientas Ayuda
Buscar actualizaciones
Cambiar configuración
Ver historial de actualizaciones
Restaurar actualizaciones ocultas
Actualizaciones: preguntas más frecuentes
Windows Update
Instalando actualizaciones...
Instalando actualización 34 de 165...
Microsoft .NET Framework 4.5.2 para Windows Server 2008 (KB2901983)
Detener la instalación
Agregar complemento
Agregando el complemento a la consola...
Cancelar
Consulte también
Actualizaciones instaladas
Inicio
Windows Update
Agregar complemento
20:42

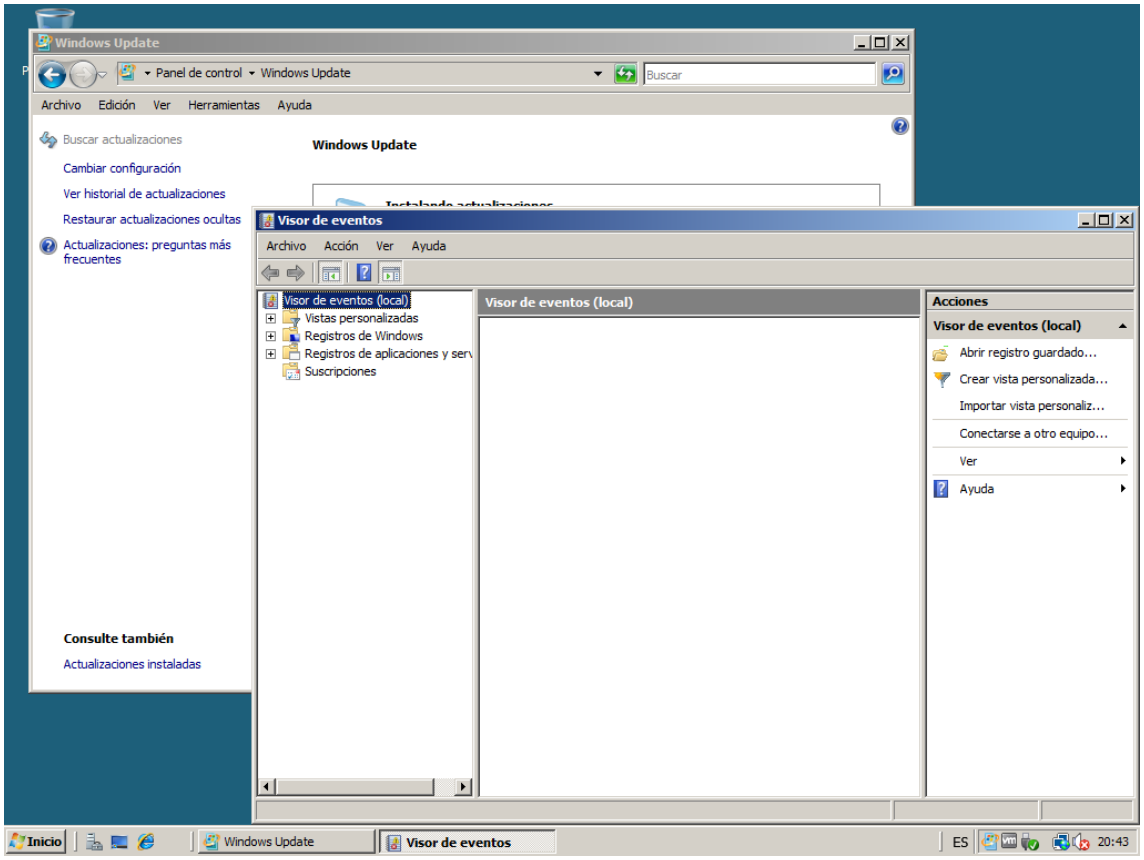
Windows Update
Panel de control ▸ Windows Update
Buscar
Archivo Edición Ver Herramientas Ayuda
Buscar actualizaciones
Cambiar configuración
Ver historial de actualizaciones
Restaurar actualizaciones ocultas
Actualizaciones: preguntas más frecuentes
Windows Update
Consulte también
Actualizaciones instaladas
Visor de eventos
Archivo Acción Ver Ayuda
Visor de eventos (local)
Vistas personalizadas
Registros de Windows
Registros de aplicaciones y serv
Suscripciones
Visor de eventos (local)
Acciones
Visor de eventos (local)
Abrir registro guardado...
Crear vista personalizada...
Importar vista personaliz...
Conectarse a otro equipo...
Ver
Ayuda
Inicio
Windows Update
Visor de eventos
ES
20:43

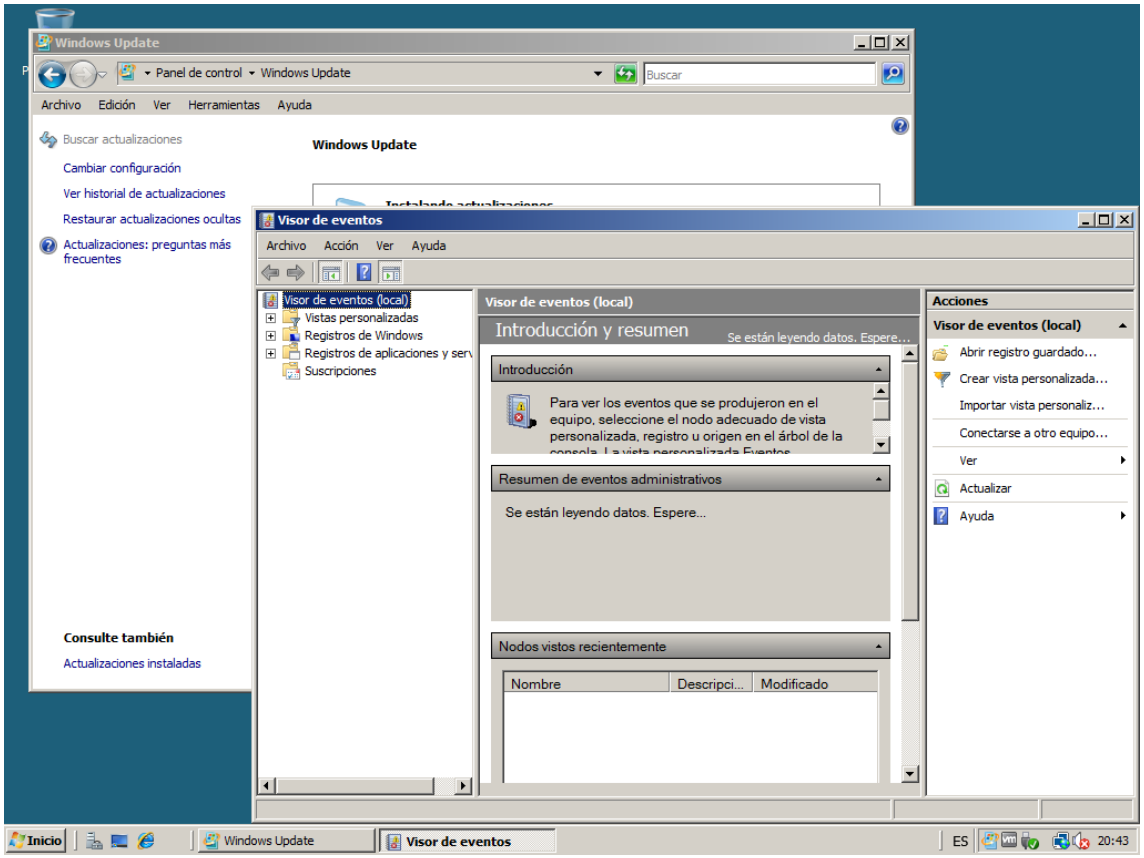
Windows Update
Panel de control ▸ Windows Update
Buscar
Archivo Edición Ver Herramientas Ayuda
Buscar actualizaciones
Cambiar configuración
Ver historial de actualizaciones
Restaurar actualizaciones ocultas
Actualizaciones: preguntas más frecuentes
Windows Update
Consulte también
Actualizaciones instaladas
Visor de eventos
Archivo Acción Ver Ayuda
Visor de eventos (local)
Vistas personalizadas
Registros de Windows
Registros de aplicaciones y serv
Suscripciones
Visor de eventos (local)
Introducción y resumen
Se están leyendo datos. Espere...
Introducción
Para ver los eventos que se produjeron en el equipo, seleccione el nodo adecuado de vista personalizada, registro u origen en el árbol de la
Resumen de eventos administrativos
Se están leyendo datos. Espere...
Nodos vistos recientemente
Nombre
Descripci...
Modificado
Acciones
Visor de eventos (local)
Abrir registro guardado...
Crear vista personalizada...
Importar vista personaliz...
Conectarse a otro equipo...
Ver
Actualizar
Ayuda
Inicio
Windows Update
Visor de eventos
ES
20:43

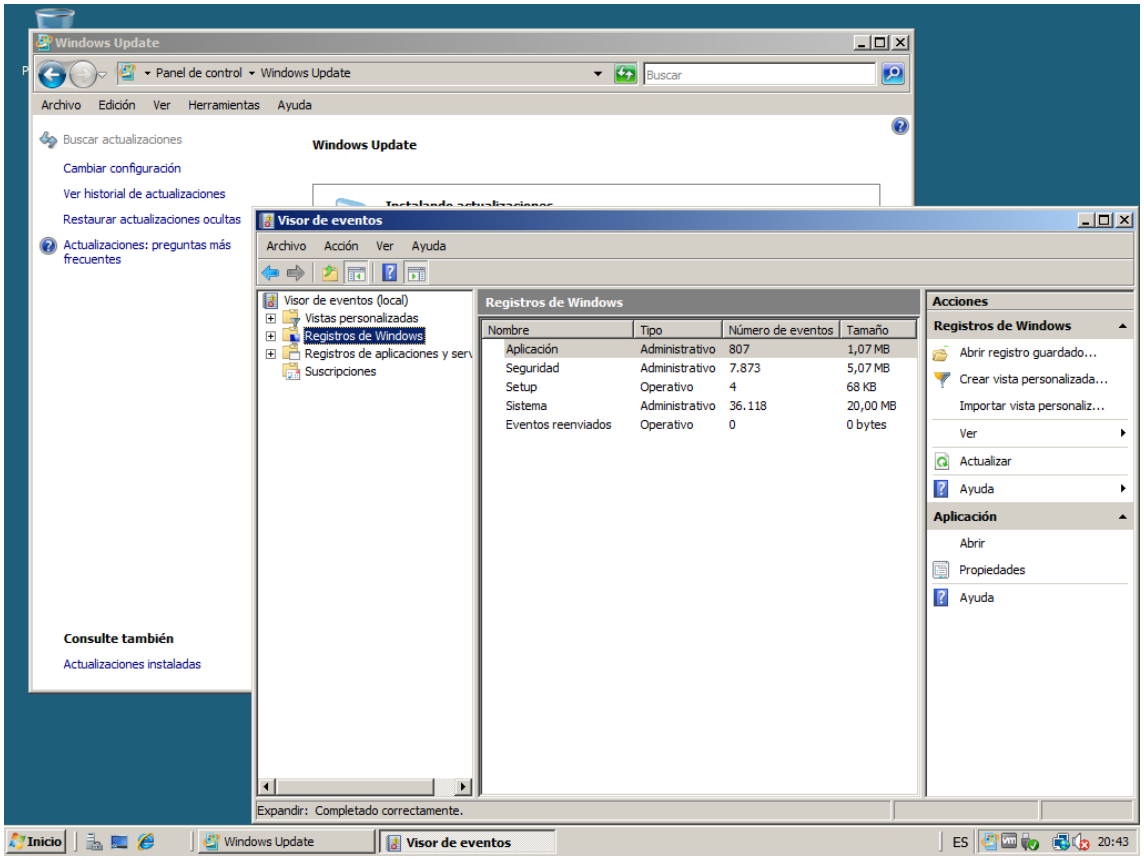
Windows Update
Panel de control ▸ Windows Update
Buscar
Archivo Edición Ver Herramientas Ayuda
Buscar actualizaciones
Cambiar configuración
Ver historial de actualizaciones
Restaurar actualizaciones ocultas
Actualizaciones: preguntas más frecuentes
Windows Update
Consulte también
Actualizaciones instaladas
Visor de eventos
Archivo Acción Ver Ayuda
Visor de eventos (local)
Vistas personalizadas
Registros de Windows
Registros de aplicaciones y serv
Suscripciones
Registros de Windows
Nombre Tipo Número de eventos Tamaño
Aplicación Administrativo 807 1,07 MB
Seguridad Administrativo 7.873 5,07 MB
Setup Operativo 4 68 KB
Sistema Administrativo 36.118 20,00 MB
Eventos reenviados Operativo 0 0 bytes
Acciones
Registros de Windows
Abrir registro guardado...
Crear vista personalizada...
Importar vista personaliz...
Ver
Actualizar
Ayuda
Aplicación
Abrir
Propiedades
Ayuda
Expandir: Completado correctamente.
Inicio
Windows Update
Visor de eventos
ES
20:43

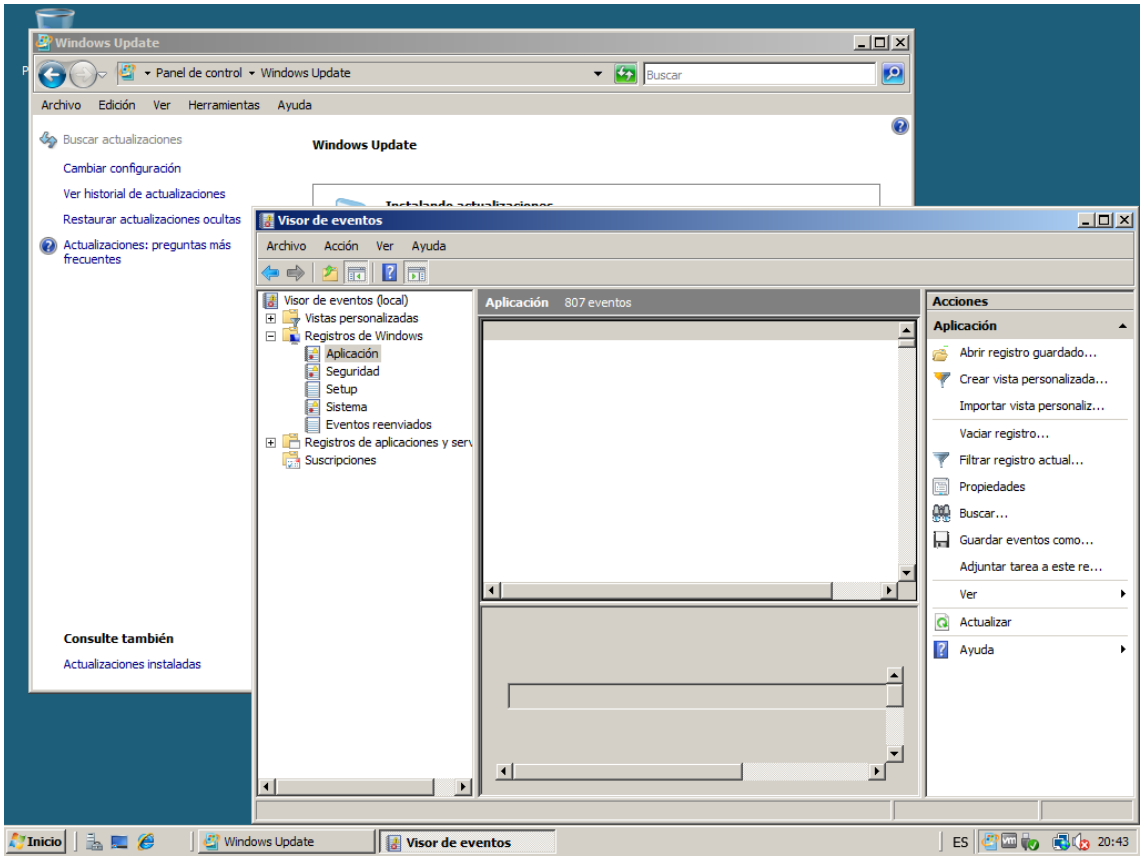
Windows Update
Panel de control ▸ Windows Update
Buscar
Archivo Edición Ver Herramientas Ayuda
Buscar actualizaciones
Cambiar configuración
Ver historial de actualizaciones
Restaurar actualizaciones ocultas
Actualizaciones: preguntas más frecuentes
Windows Update
Consulte también
Actualizaciones instaladas
Visor de eventos
Archivo Acción Ver Ayuda
Visor de eventos (local)
Vistas personalizadas
Registros de Windows
Aplicación
Seguridad
Setup
Sistema
Eventos reenviados
Registros de aplicaciones y serv
Suscripciones
Aplicación 807 eventos
Acciones
Aplicación
Abrir registro guardado...
Crear vista personalizada...
Importar vista personaliz...
Vaciar registro...
Filtrar registro actual...
Propiedades
Buscar...
Guardar eventos como...
Adjuntar tarea a este re...
Ver
Actualizar
Ayuda
Inicio
Windows Update
Visor de eventos
ES
20:43

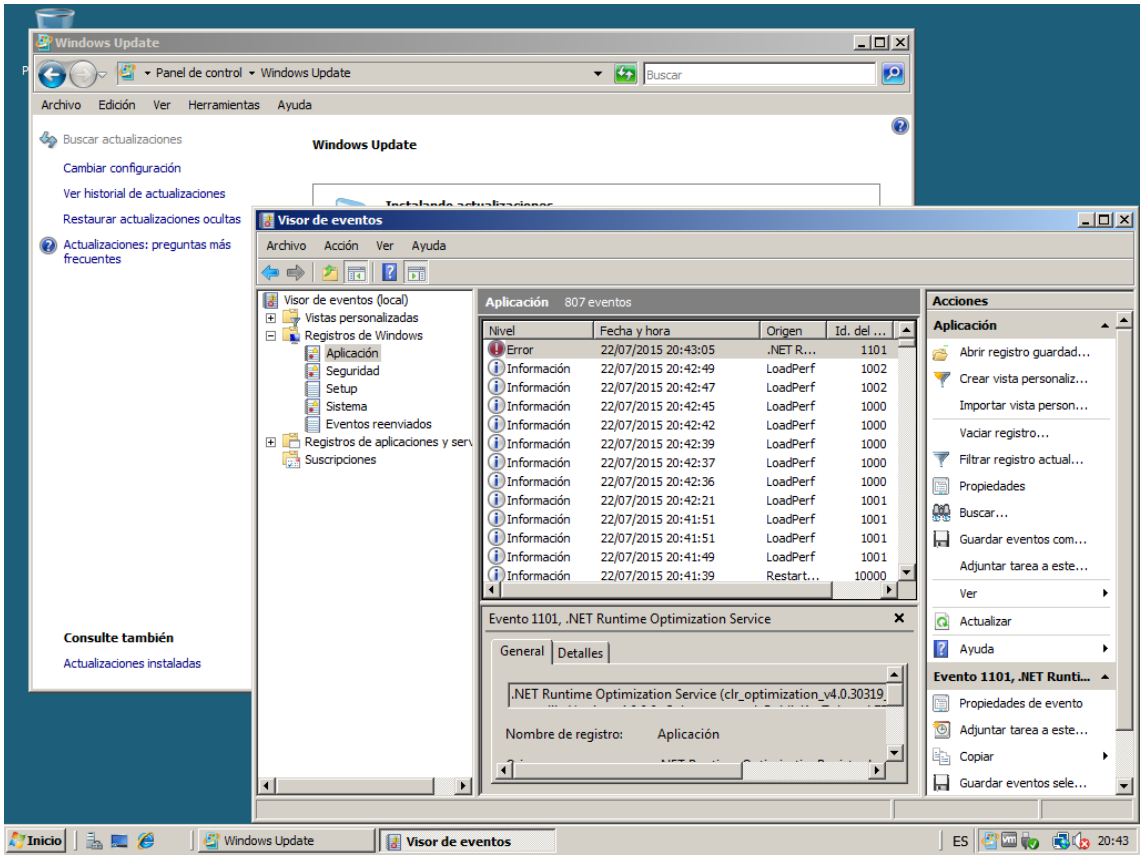
Windows Update
Panel de control ▸ Windows Update
Buscar
Archivo Edición Ver Herramientas Ayuda
Buscar actualizaciones
Cambiar configuración
Ver historial de actualizaciones
Restaurar actualizaciones ocultas
Actualizaciones: preguntas más frecuentes
Windows Update
Consulte también
Actualizaciones instaladas
Visor de eventos
Archivo Acción Ver Ayuda
Visor de eventos (local)
Vistas personalizadas
Registros de Windows
Aplicación
Seguridad
Setup
Sistema
Eventos reenviados
Registros de aplicaciones y serv
Suscripciones
Aplicación 807 eventos
Nivel Fecha y hora Origen Id. del ...
Error 22/07/2015 20:43:05 .NET R... 1101
Información 22/07/2015 20:42:49 LoadPerf 1002
Información 22/07/2015 20:42:47 LoadPerf 1002
Información 22/07/2015 20:42:45 LoadPerf 1000
Información 22/07/2015 20:42:42 LoadPerf 1000
Información 22/07/2015 20:42:39 LoadPerf 1000
Información 22/07/2015 20:42:37 LoadPerf 1000
Información 22/07/2015 20:42:36 LoadPerf 1000
Información 22/07/2015 20:42:21 LoadPerf 1001
Información 22/07/2015 20:41:51 LoadPerf 1001
Información 22/07/2015 20:41:51 LoadPerf 1001
Información 22/07/2015 20:41:49 LoadPerf 1001
Información 22/07/2015 20:41:39 Restart... 10000
Evento 1101, .NET Runtime Optimization Service
General Detalles
.NET Runtime Optimization Service (clr_optimization_v4.0.30319
Nombre de registro: Aplicación
Acciones
Aplicación
Abrir registro guardad...
Crear vista personaliz...
Importar vista person...
Vaciar registro...
Filtrar registro actual...
Propiedades
Buscar...
Guardar eventos com...
Adjuntar tarea a este...
Ver
Actualizar
Ayuda
Evento 1101, .NET Runti...
Propiedades de evento
Adjuntar tarea a este...
Copiar
Guardar eventos sele...
Inicio
Windows Update
Visor de eventos
ES
20:43

“**EJERCICIO CARPETAS DOMINIO**”:
Crear árbol de directorios donde tengamos 5 directorios y permisos correspondientes a los 5 usuarios del dominio:

- Asignaremos una carpeta dentro del servidor a cada usuario del dominio (5). Sólo cada usuario podrá leer y escribir en su carpeta. (No hagáis las 5 carpetas en el directorio raíz, crear una que aloje las 5 y compartirla en red)
- Esos permisos deben dejar escribir o no a unos usuarios dependiendo del directorio donde se conecten. Si un usuario se accede a una carpeta que no es la suya, no podrá acceder.
- Que haya una sexta carpeta pública donde todos puedan leer y escribir.
- Y una séptima carpeta donde todos puedan sólo leer.
- Crear un sexto usuario en nuestro dominio (supuesto jefe) y aplicarle permisos de lectura y escritura en todas las carpetas creadas anteriormente.

<u>Windows server 2003 modificado (en el 2008 es la misma operación)</u>

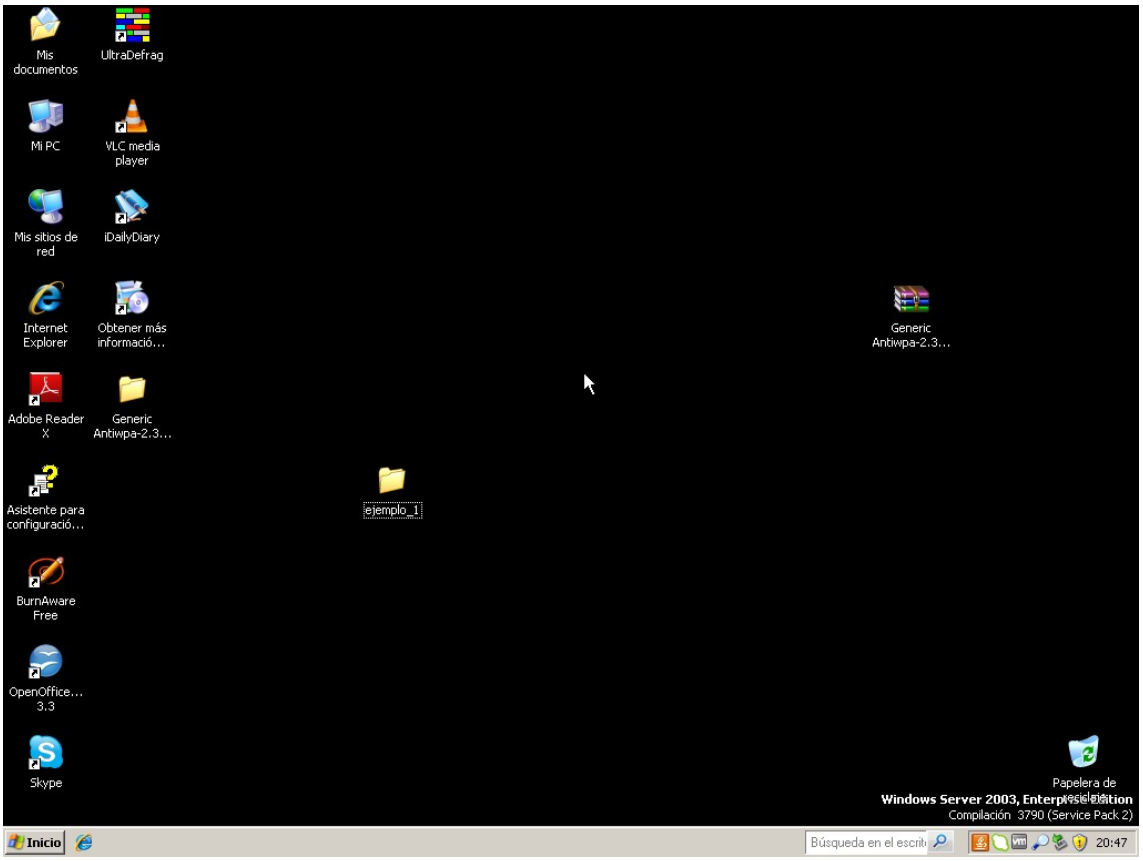

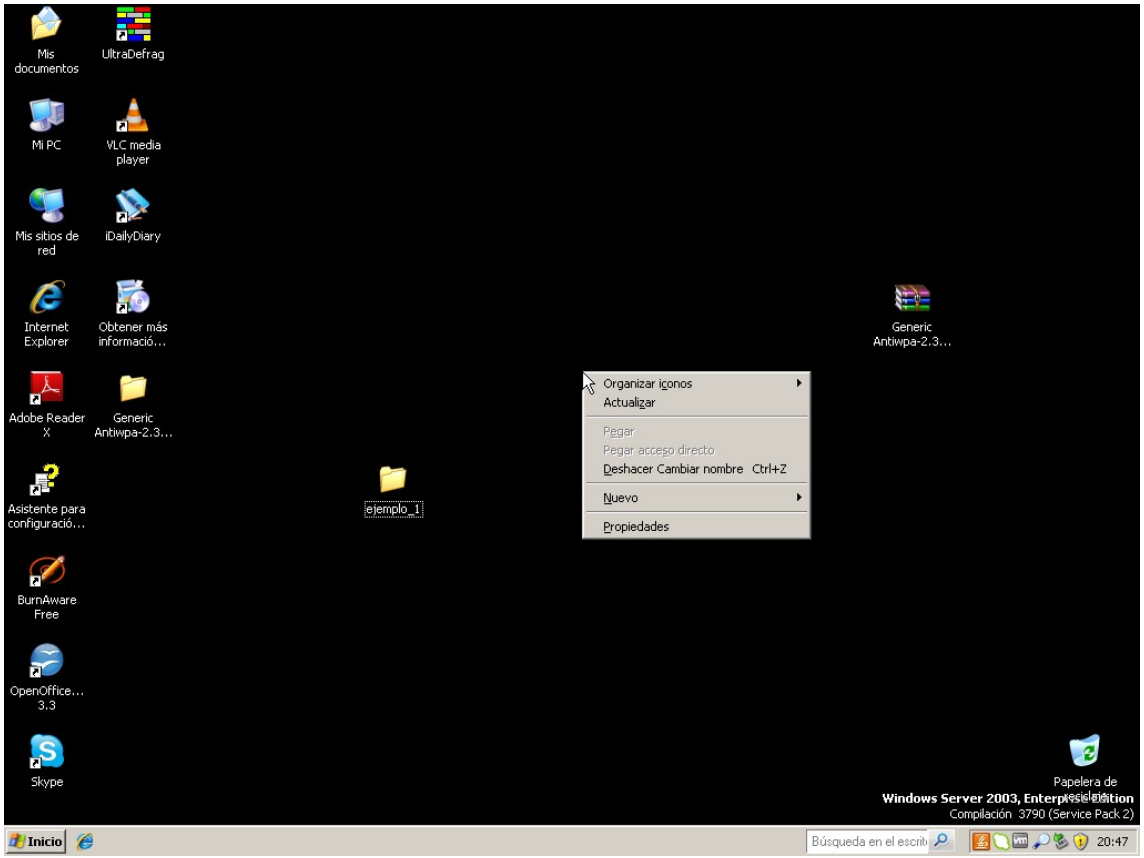
Mis documentos
UltraDefrag
Mi PC
VLC media player
Mis sitios de red
iDailyDiary
Internet Explorer
Obtener más informació...
Adobe Reader X
Generic Antiwpa-2.3...
Asistente para configuració...
BurnAware Free
OpenOffice... 3.3
Skype
ejemplo_1
Generic Antiwpa-2.3...
Organizar iconos
Actualizar
Pegar
Pegar acceso directo
Deshacer Cambiar nombre Ctrl+Z
Nuevo
Propiedades
Papelera de reciclaje
Windows Server 2003, Enterprise Edition
Compilación 3790 (Service Pack 2)
Inicio
Búsqueda en el escrit
20:47

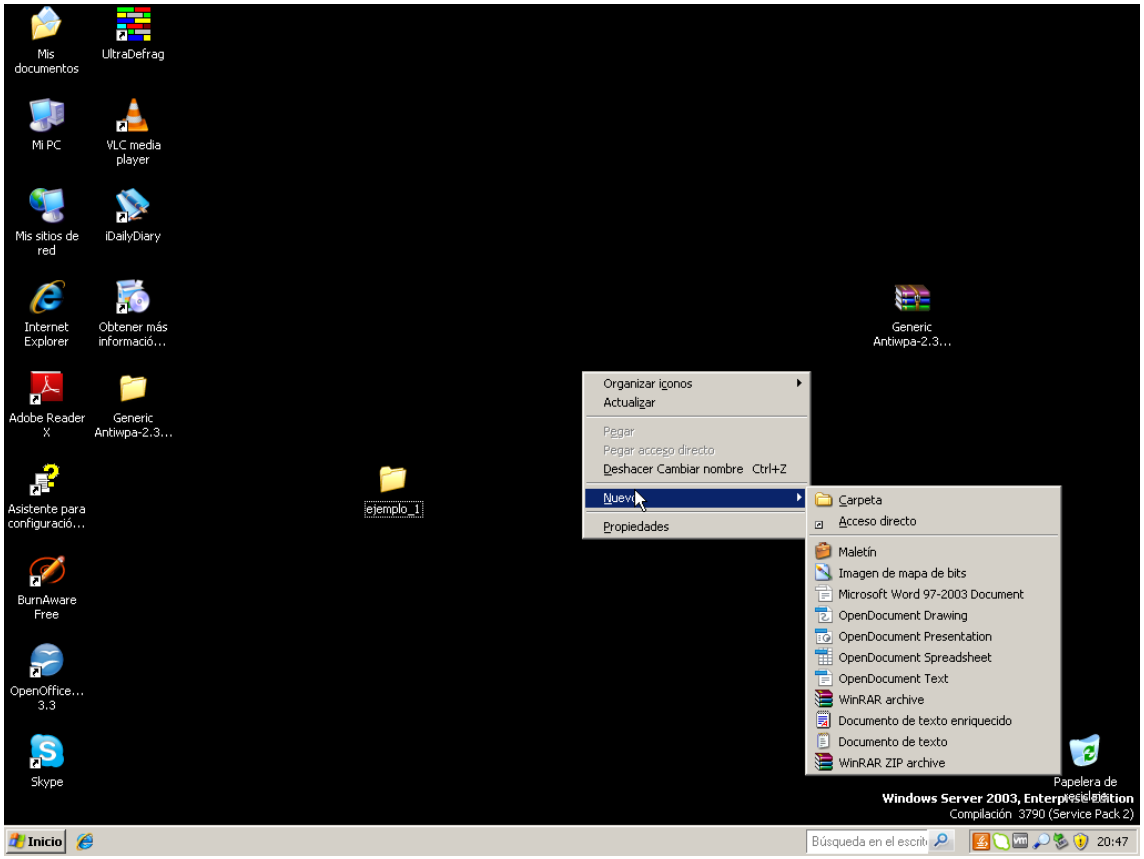
Mis documentos
UltraDefrag
Mi PC
VLC media player
Mis sitios de red
iDailyDiary
Internet Explorer
Obtener más informació...
Adobe Reader X
Generic Antiwpa-2.3...
Asistente para configuració...
BurnAware Free
OpenOffice... 3.3
Skype
ejemplo_1
Generic Antiwpa-2.3...
Organizar iconos
Actualizar
Pegar
Pegar acceso directo
Deshacer Cambiar nombre Ctrl+Z
Nuevo
Propiedades
Carpeta
Acceso directo
Maletín
Imagen de mapa de bits
Microsoft Word 97-2003 Document
OpenDocument Drawing
OpenDocument Presentation
OpenDocument Spreadsheet
OpenDocument Text
WinRAR archive
Documento de texto enriquecido
Documento de texto
WinRAR ZIP archive
Papelera de reciclaje
Windows Server 2003, Enterprise Edition
Compilación 3790 (Service Pack 2)
Inicio
Búsqueda en el escrit
20:47

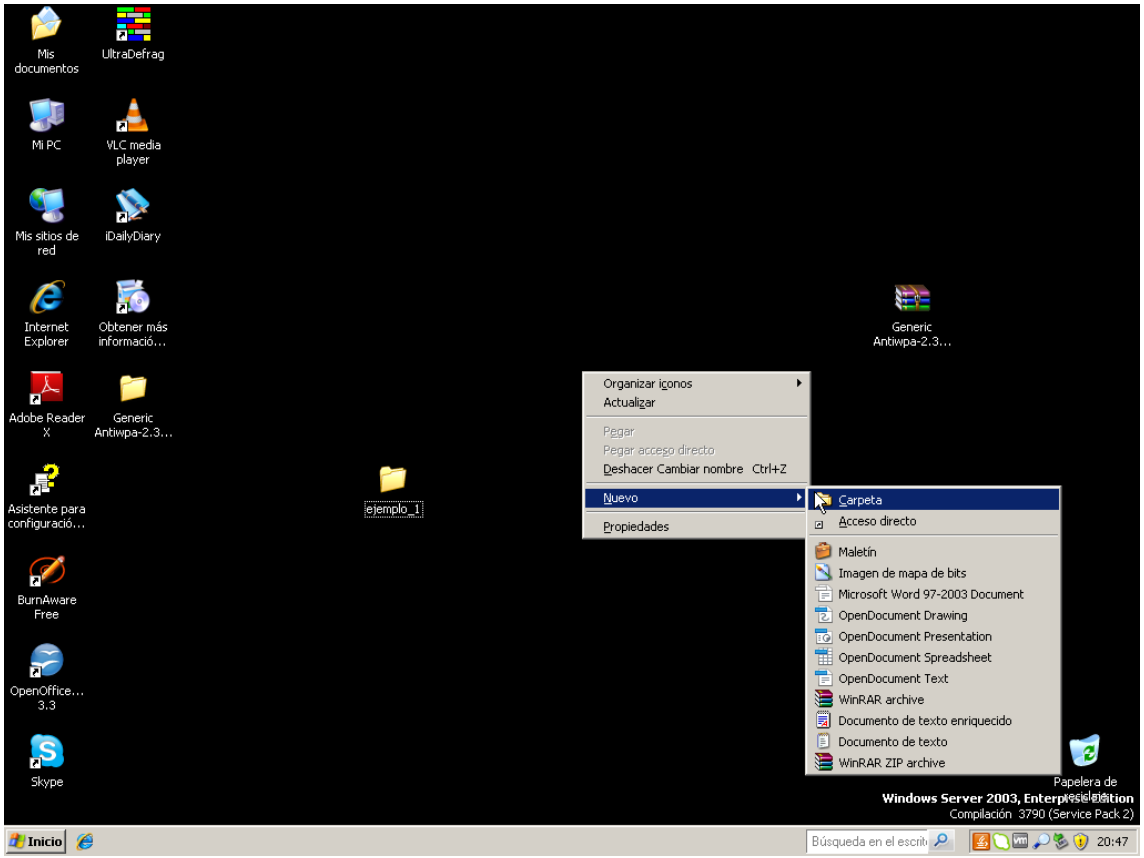
Mis documentos
UltraDefrag
Mi PC
VLC media player
Mis sitios de red
iDailyDiary
Internet Explorer
Obtener más informació...
Adobe Reader X
Generic Antiwpa-2.3...
Asistente para configuració...
BurnAware Free
OpenOffice... 3.3
Skype
ejemplo_1
Generic Antiwpa-2.3...
Organizar iconos
Actualizar
Pegar
Pegar acceso directo
Deshacer Cambiar nombre Ctrl+Z
Nuevo
Propiedades
Carpeta
Acceso directo
Maletín
Imagen de mapa de bits
Microsoft Word 97-2003 Document
OpenDocument Drawing
OpenDocument Presentation
OpenDocument Spreadsheet
OpenDocument Text
WinRAR archive
Documento de texto enriquecido
Documento de texto
WinRAR ZIP archive
Papelera de reciclaje
Windows Server 2003, Enterprise Edition
Compilación 3790 (Service Pack 2)
Inicio
Búsqueda en el escrit
20:47

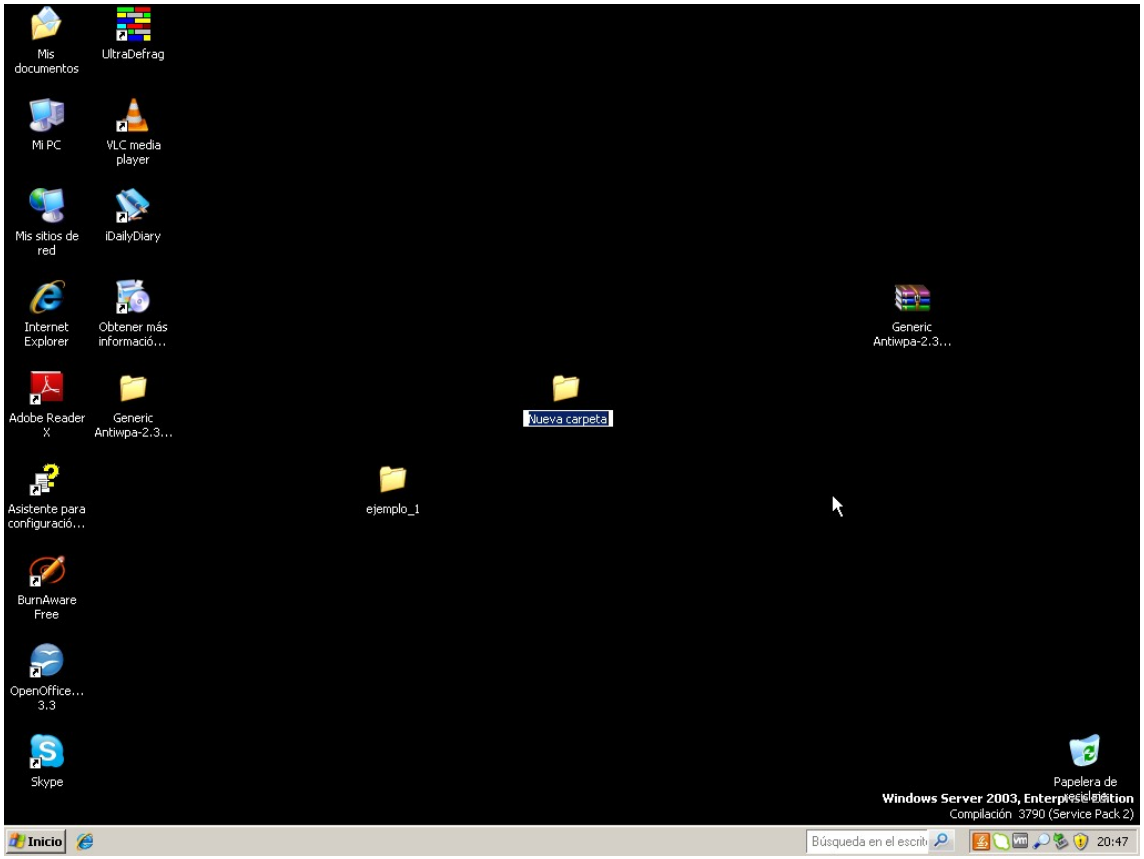
Mis documentos
UltraDefrag
Mi PC
VLC media player
Mis sitios de red
iDailyDiary
Internet Explorer
Obtener más informació...
Adobe Reader X
Generic Antiwpa-2.3...
Nueva carpeta
Asistente para configuració...
ejemplo_1
BurnAware Free
OpenOffice... 3.3
Skype
Generic Antiwpa-2.3...
Papelera de reciclaje
Windows Server 2003, Enterprise Edition
Compilación 3790 (Service Pack 2)
Inicio
Búsqueda en el escrit
20:47

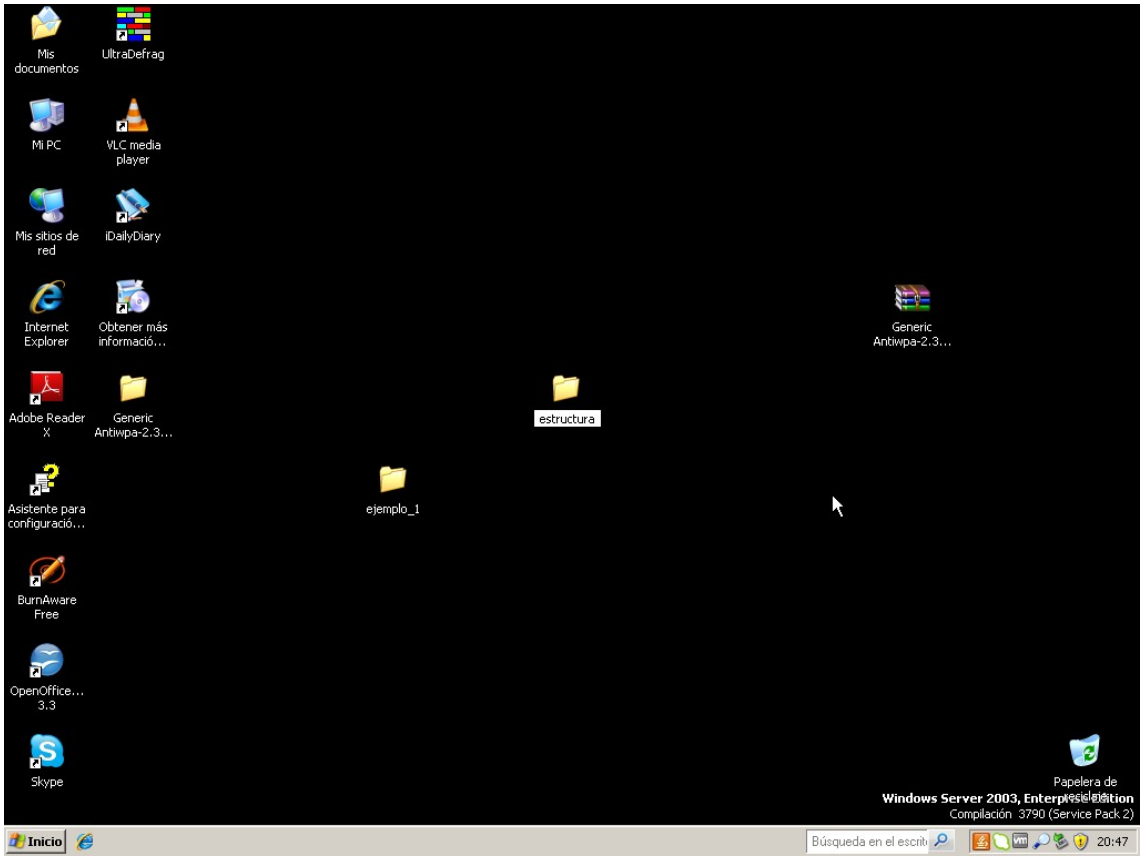
Mis documentos
UltraDefrag
Mi PC
VLC media player
Mis sitios de red
iDailyDiary
Internet Explorer
Obtener más informació...
Generic Antiwpa-2.3...
Adobe Reader X
Generic Antiwpa-2.3...
estructura
Asistente para configuració...
ejemplo_1
BurnAware Free
OpenOffice... 3.3
Skype
Papelera de reciclaje
Windows Server 2003, Enterprise Edition
Compilación 3790 (Service Pack 2)
Inicio
Búsqueda en el escrit
20:47

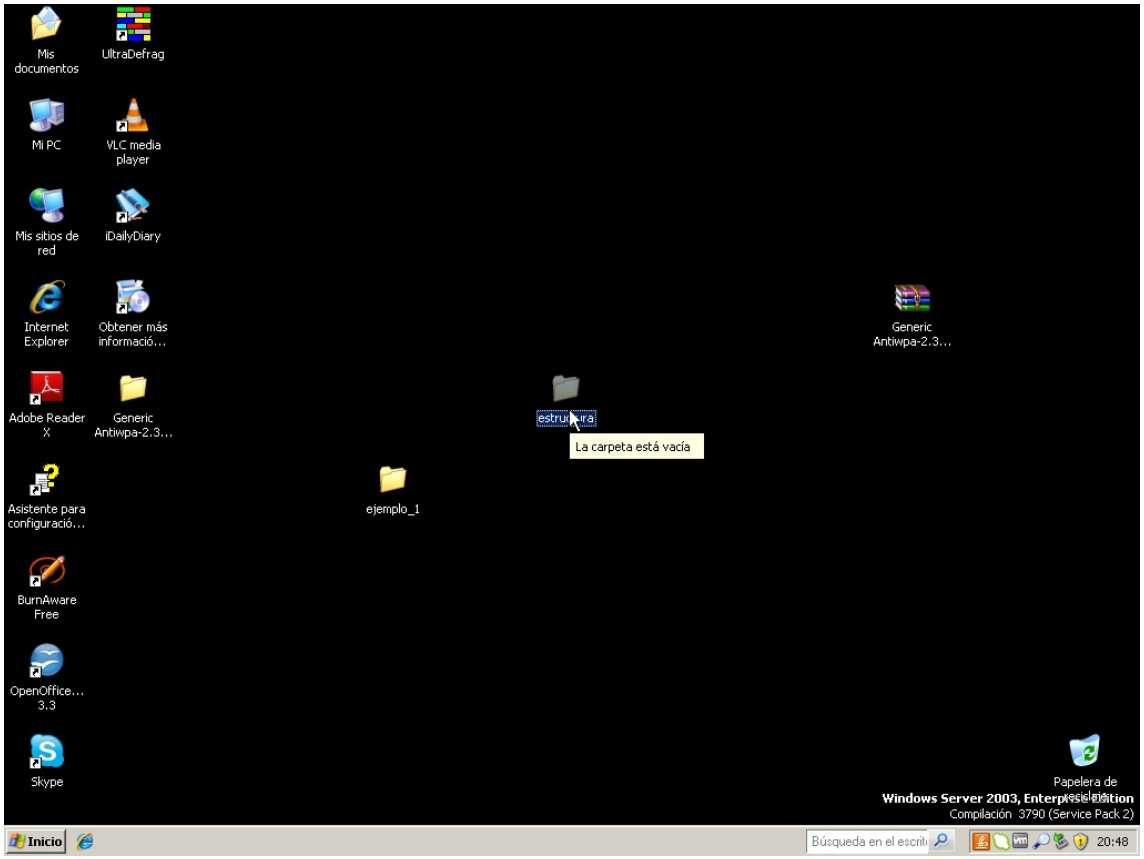
Mis documentos
UltraDefrag
Mi PC
VLC media player
Mis sitios de red
iDailyDiary
Internet Explorer
Obtener más informació...
Generic Antiwpa-2.3...
Adobe Reader X
Generic Antiwpa-2.3...
estructura
La carpeta está vacía
Asistente para configuració...
ejemplo_1
BurnAware Free
OpenOffice... 3.3
Skype
Papelera de reciclaje
Windows Server 2003, Enterprise Edition
Compilación 3790 (Service Pack 2)
Inicio
Búsqueda en el escrit
20:48

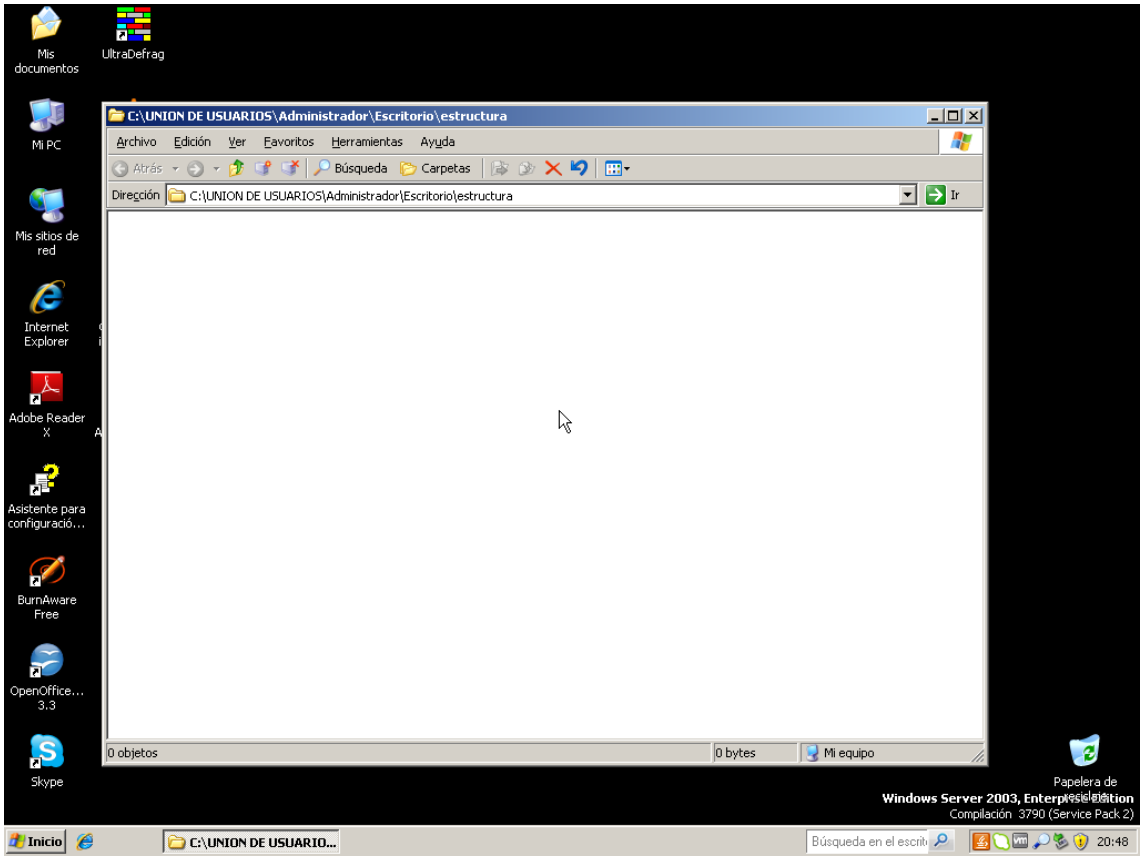
Mis documentos
UltraDefrag
Mi PC
Mis sitios de red
Internet Explorer
Adobe Reader X
Asistente para configuració...
BurnAware Free
OpenOffice... 3.3
Skype
C:\UNION DE USUARIOS\Administrador\Escritorio\estructura
Archivo Edición Ver Favoritos Herramientas Ayuda
Atrás Búsqueda Carpetas
Dirección C:\UNION DE USUARIOS\Administrador\Escritorio\estructura
Ir
0 objetos
0 bytes
Mi equipo
Papelera de reciclaje
Windows Server 2003, Enterprise Edition
Compilación 3790 (Service Pack 2)
Inicio
C:\UNION DE USUARIO...
Búsqueda en el escrit
20:48

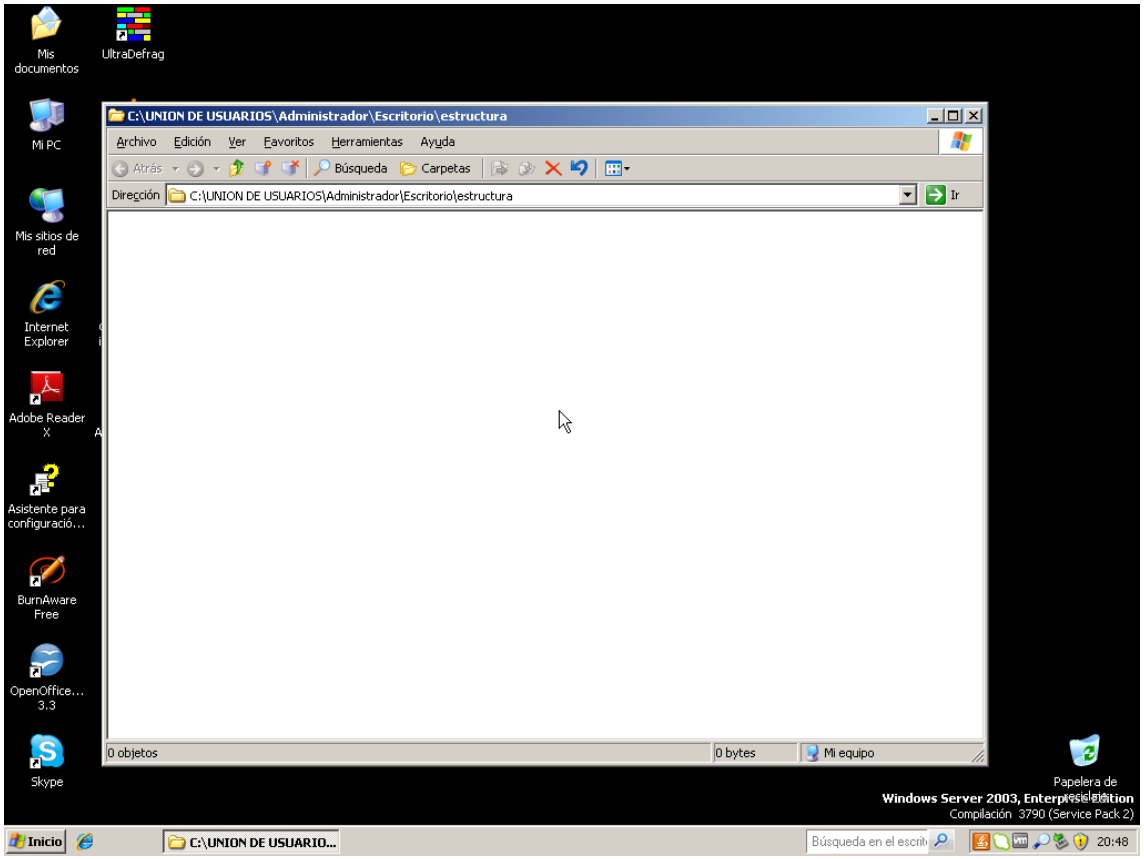
Mis documentos
UltraDefrag
Mi PC
Mis sitios de red
Internet Explorer
Adobe Reader X
Asistente para configuració...
BurnAware Free
OpenOffice... 3.3
Skype
C:\UNION DE USUARIOS\Administrador\Escritorio\estructura
Archivo Edición Ver Favoritos Herramientas Ayuda
Atrás Búsqueda Carpetas
Dirección C:\UNION DE USUARIOS\Administrador\Escritorio\estructura
Ir
0 objetos
0 bytes
Mi equipo
Papelera de reciclaje
Windows Server 2003, Enterprise Edition
Compilación 3790 (Service Pack 2)
Inicio
C:\UNION DE USUARIO...
Búsqueda en el escrit
20:48

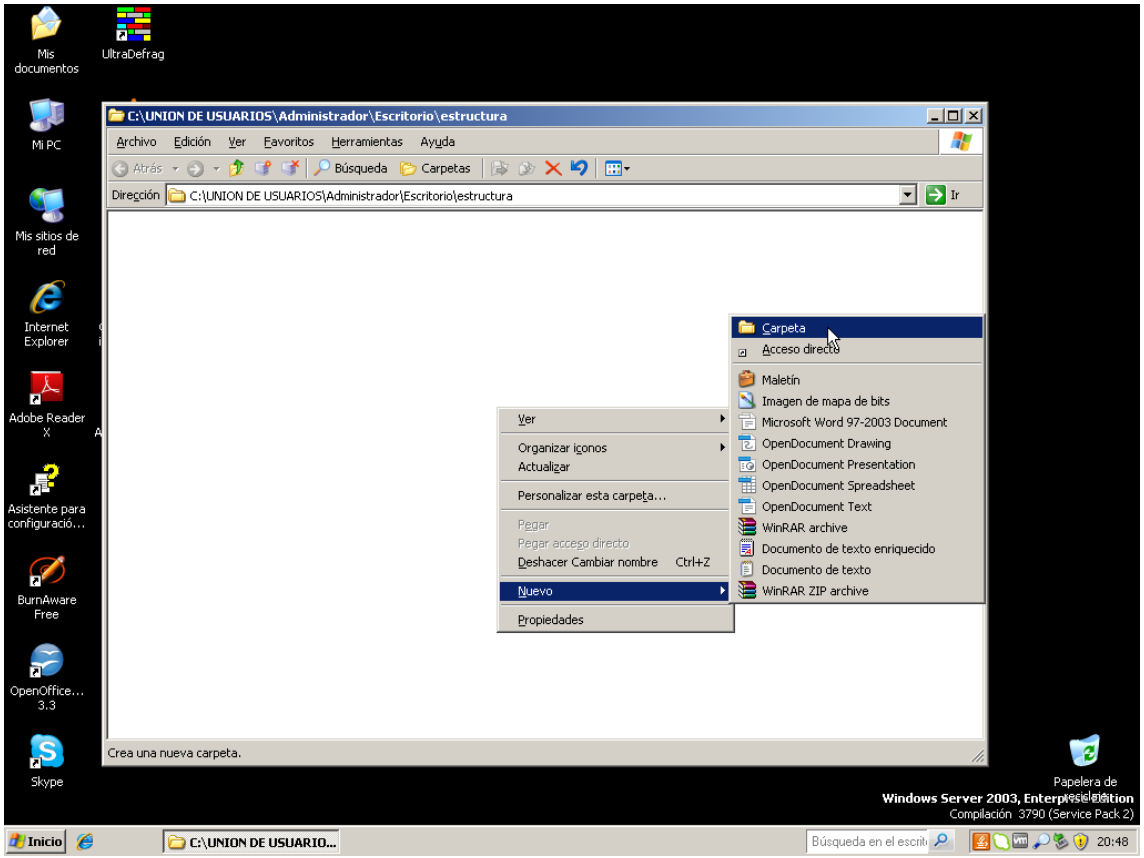
C:\UNION DE USUARIOS\Administrador\Escritorio\estructura
Archivo Edición Ver Favoritos Herramientas Ayuda
Atrás Búsqueda Carpetas
Dirección C:\UNION DE USUARIOS\Administrador\Escritorio\estructura
Ir
Ver
Organizar iconos
Actualizar
Personalizar esta carpeta...
Pegar
Pegar acceso directo
Deshacer Cambiar nombre Ctrl+Z
Nuevo
Propiedades
Carpeta
Acceso directo
Maletín
Imagen de mapa de bits
Microsoft Word 97-2003 Document
OpenDocument Drawing
OpenDocument Presentation
OpenDocument Spreadsheet
OpenDocument Text
WinRAR archive
Documento de texto enriquecido
Documento de texto
WinRAR ZIP archive
Crea una nueva carpeta.
Mis documentos
UltraDefrag
Mi PC
Mis sitios de red
Internet Explorer
Adobe Reader X
Asistente para configuració...
BurnAware Free
OpenOffice... 3.3
Skype
Papelera de reciclaje
Windows Server 2003, Enterprise Edition
Compilación 3790 (Service Pack 2)
Inicio
C:\UNION DE USUARIO...
Búsqueda en el escrit
20:48

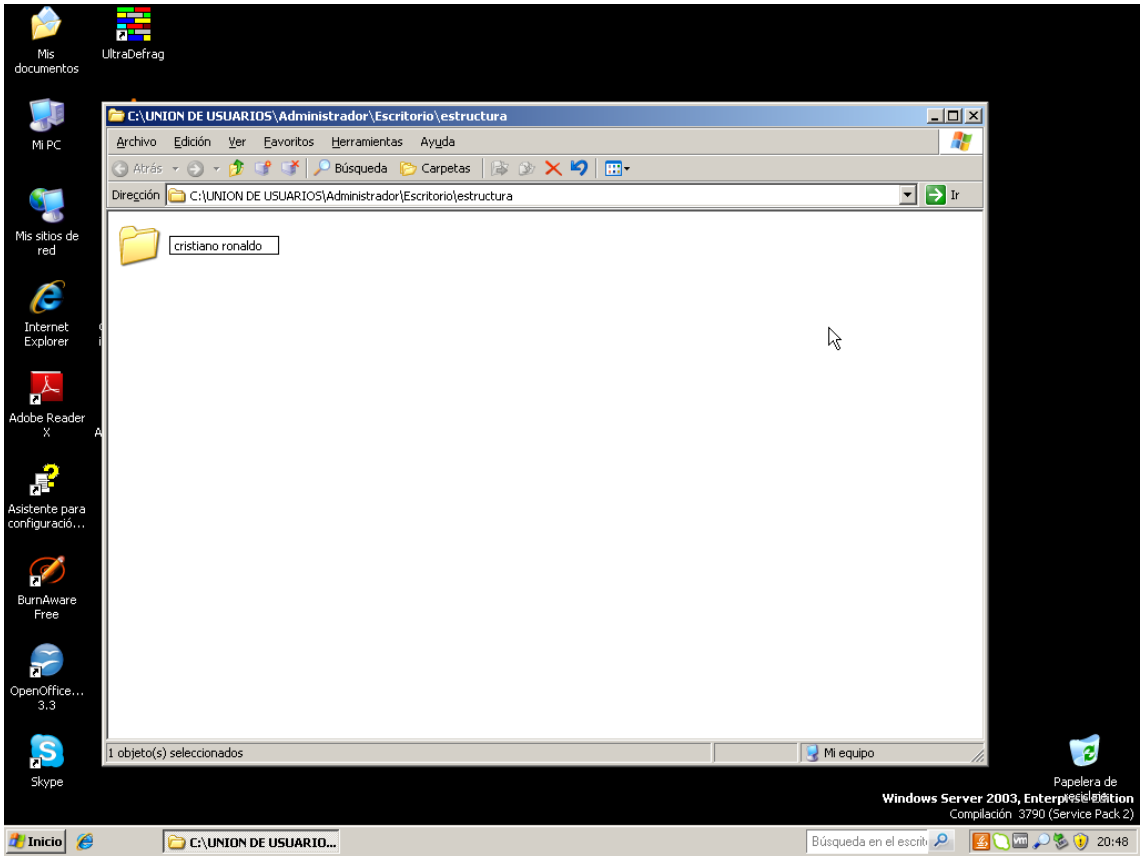
C:\UNION DE USUARIOS\Administrador\Escritorio\estructura
Archivo Edición Ver Favoritos Herramientas Ayuda
Atrás Búsqueda Carpetas
Dirección C:\UNION DE USUARIOS\Administrador\Escritorio\estructura
Ir
cristiano ronaldo
1 objeto(s) seleccionados
Mi equipo
Mis documentos
UltraDefrag
Mi PC
Mis sitios de red
Internet Explorer
Adobe Reader X
Asistente para configuració...
BurnAware Free
OpenOffice... 3.3
Skype
Papelera de reciclaje
Windows Server 2003, Enterprise Edition
Compilación 3790 (Service Pack 2)
Inicio
C:\UNION DE USUARIO...
Búsqueda en el escrit
20:48

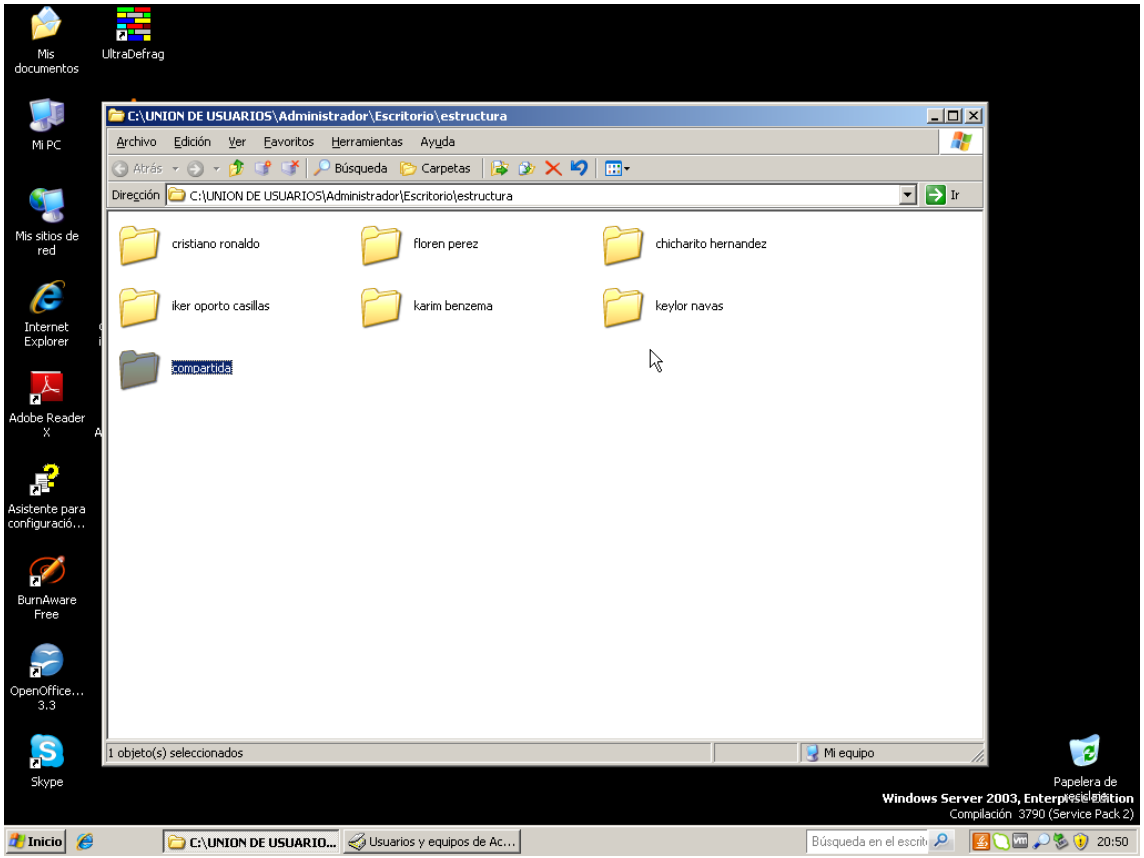
C:\UNION DE USUARIOS\Administrador\Escritorio\estructura
Archivo Edición Ver Favoritos Herramientas Ayuda
Atrás Búsqueda Carpetas
Dirección C:\UNION DE USUARIOS\Administrador\Escritorio\estructura
Ir
cristiano ronaldo
floren perez
chicharito hernandez
iker oporto casillas
karim benzema
keylor navas
compartida
1 objeto(s) seleccionados
Mi equipo
Mis documentos
UltraDefrag
Mi PC
Mis sitios de red
Internet Explorer
Adobe Reader X
Asistente para configuració...
BurnAware Free
OpenOffice... 3.3
Skype
Papelera de reciclaje
Windows Server 2003, Enterprise Edition
Compilación 3790 (Service Pack 2)
Inicio
C:\UNION DE USUARIO...
Usuarios y equipos de Ac...
Búsqueda en el escrit
20:50

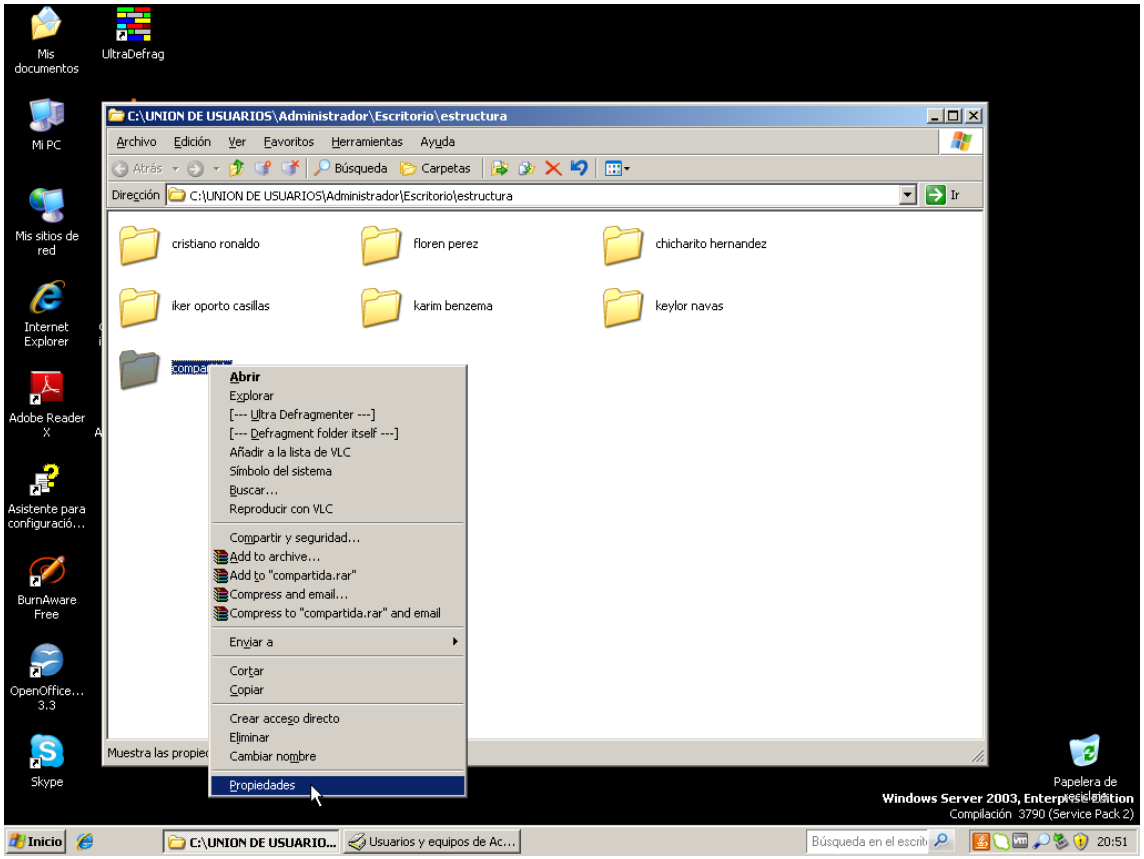
C:\UNION DE USUARIOS\Administrador\Escritorio\estructura
Archivo Edición Ver Favoritos Herramientas Ayuda
Atrás Búsqueda Carpetas
Dirección C:\UNION DE USUARIOS\Administrador\Escritorio\estructura
Ir
cristiano ronaldo
floren perez
chicharito hernandez
iker oporto casillas
karim benzema
keylor navas
Abrir
Explorar
[--- Ultra Defragmenter ---]
[--- Defragment folder itself ---]
Añadir a la lista de VLC
Símbolo del sistema
Buscar...
Reproducir con VLC
Compartir y seguridad...
Add to archive...
Add to "compartida.rar"
Compress and email...
Compress to "compartida.rar" and email
Enviar a
Cortar
Copiar
Crear acceso directo
Eliminar
Cambiar nombre
Propiedades
Mis documentos
UltraDefrag
Mi PC
Mis sitios de red
Internet Explorer
Adobe Reader X
Asistente para configuració...
BurnAware Free
OpenOffice... 3.3
Skype
Papelera de reciclaje
Windows Server 2003, Enterprise Edition
Compilación 3790 (Service Pack 2)
Inicio
C:\UNION DE USUARIO...
Usuarios y equipos de Ac...
Búsqueda en el escrit
20:51

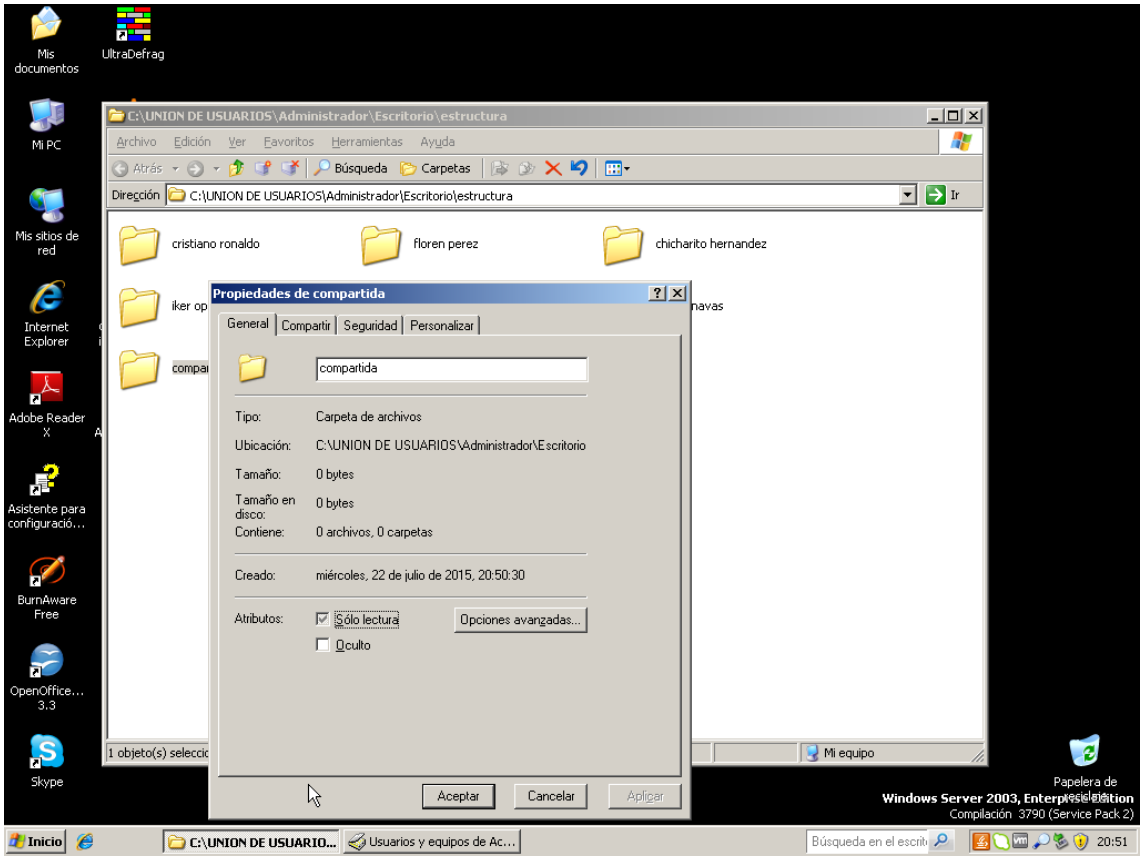
Mis documentos
UltraDefrag
Mi PC
Mis sitios de red
Internet Explorer
Adobe Reader X
Asistente para configuració...
BurnAware Free
OpenOffice... 3.3
Skype
C:\UNION DE USUARIOS\Administrador\Escritorio\estructura
Archivo Edición Ver Favoritos Herramientas Ayuda
Atrás Búsqueda Carpetas
Dirección C:\UNION DE USUARIOS\Administrador\Escritorio\estructura
Ir
cristiano ronaldo
floren perez
chicharito hernandez
Propiedades de compartida
General Compartir Seguridad Personalizar
compartida
Tipo: Carpeta de archivos
Ubicación: C:\UNION DE USUARIOS\Administrador\Escritorio
Tamaño: 0 bytes
Tamaño en disco: 0 bytes
Contiene: 0 archivos, 0 carpetas
Creado: miércoles, 22 de julio de 2015, 20:50:30
Atributos: Sólo lectura
Oculto
Opciones avanzadas...
Aceptar
Cancelar
Aplicar
1 objeto(s) seleccio
Mi equipo
Papelera de reciclaje
Windows Server 2003, Enterprise Edition
Compilación 3790 (Service Pack 2)
Inicio
C:\UNION DE USUARIO...
Usuarios y equipos de Ac...
Búsqueda en el escrit
20:51

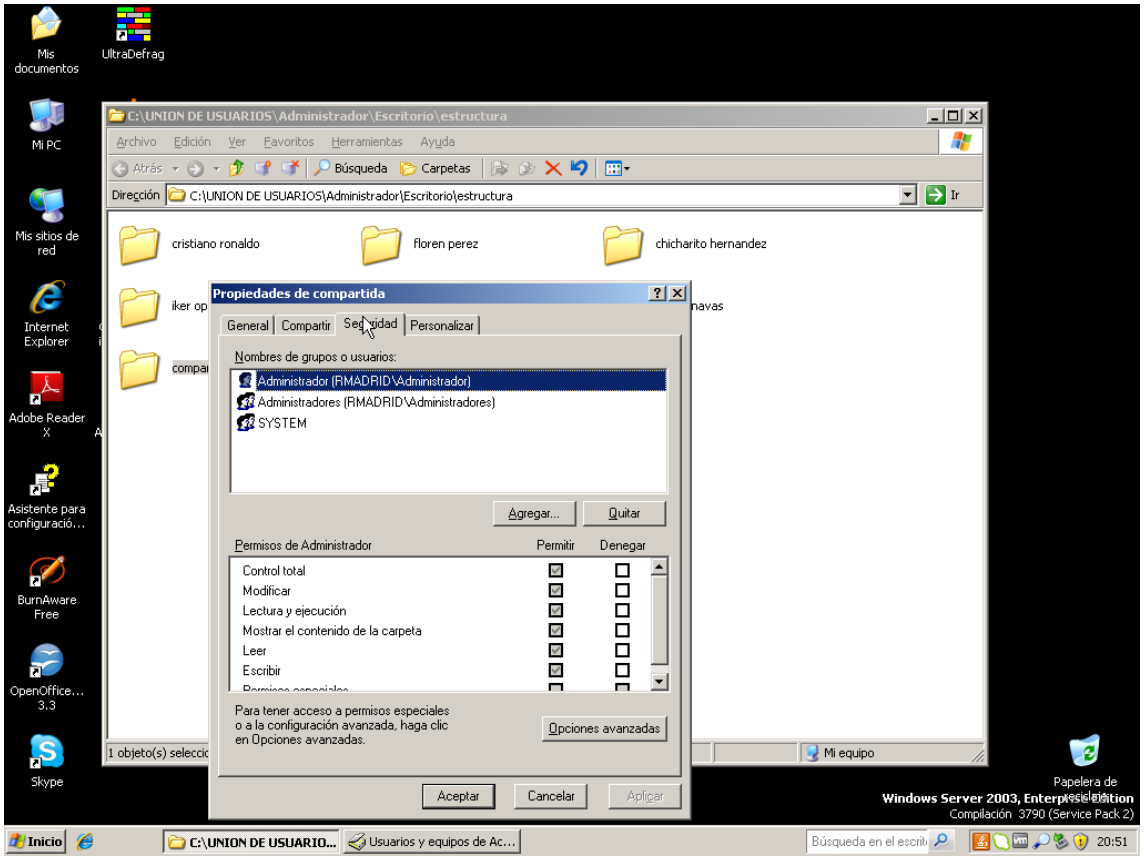
Mis documentos
UltraDefrag
Mi PC
Mis sitios de red
Internet Explorer
Adobe Reader X
Asistente para configuració...
BurnAware Free
OpenOffice... 3.3
Skype
C:\UNION DE USUARIOS\Administrador\Escritorio\estructura
Archivo Edición Ver Favoritos Herramientas Ayuda
Atrás Búsqueda Carpetas
Dirección C:\UNION DE USUARIOS\Administrador\Escritorio\estructura
Ir
cristiano ronaldo
floren perez
chicharito hernandez
Propiedades de compartida
General Compartir Seguridad Personalizar
Nombres de grupos o usuarios:
Administrador (RMADRID\Administrador)
Administradores (RMADRID\Administradores)
SYSTEM
Agregar...
Quitar
Permisos de Administrador
Permitir
Denegar
Control total
Modificar
Lectura y ejecución
Mostrar el contenido de la carpeta
Leer
Escribir
Para tener acceso a permisos especiales o a la configuración avanzada, haga clic en Opciones avanzadas.
Opciones avanzadas
Aceptar
Cancelar
Aplicar
1 objeto(s) seleccio
Mi equipo
Papelera de reciclaje
Windows Server 2003, Enterprise Edition
Compilación 3790 (Service Pack 2)
Inicio
C:\UNION DE USUARIO...
Usuarios y equipos de Ac...
Búsqueda en el escrit
20:51

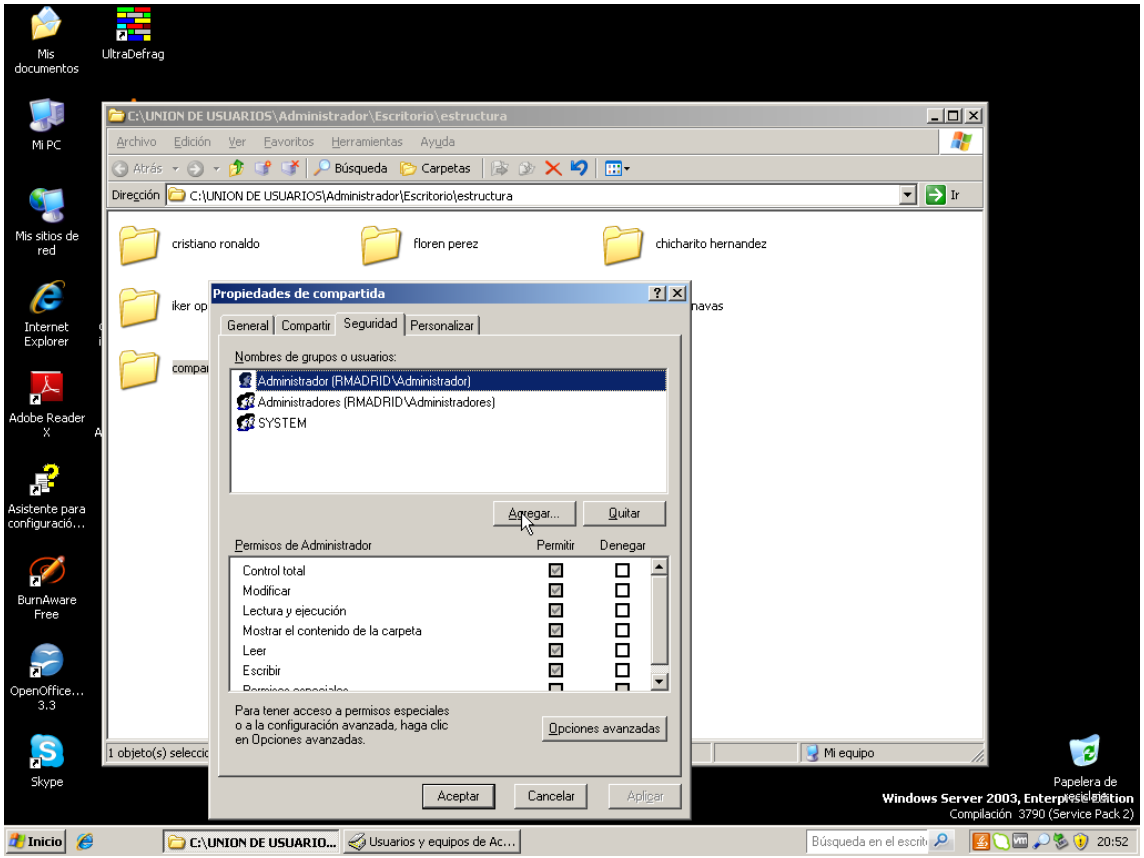
C:\UNION DE USUARIOS\Administrador\Escritorio\estructura
Archivo Edición Ver Favoritos Herramientas Ayuda
Dirección C:\UNION DE USUARIOS\Administrador\Escritorio\estructura
cristiano ronaldo
floren perez
chicharito hernandez
Propiedades de compartida
General Compartir Seguridad Personalizar
Nombres de grupos o usuarios:
Administrador (RMADRID\Administrador)
Administradores (RMADRID\Administradores)
SYSTEM
Agregar... Quitar
Permisos de Administrador Permitir Denegar
Control total
Modificar
Lectura y ejecución
Mostrar el contenido de la carpeta
Leer
Escribir
Para tener acceso a permisos especiales o a la configuración avanzada, haga clic en Opciones avanzadas.
Opciones avanzadas
Aceptar Cancelar Aplicar
Windows Server 2003, Enterprise Edition
Compilación 3790 (Service Pack 2)

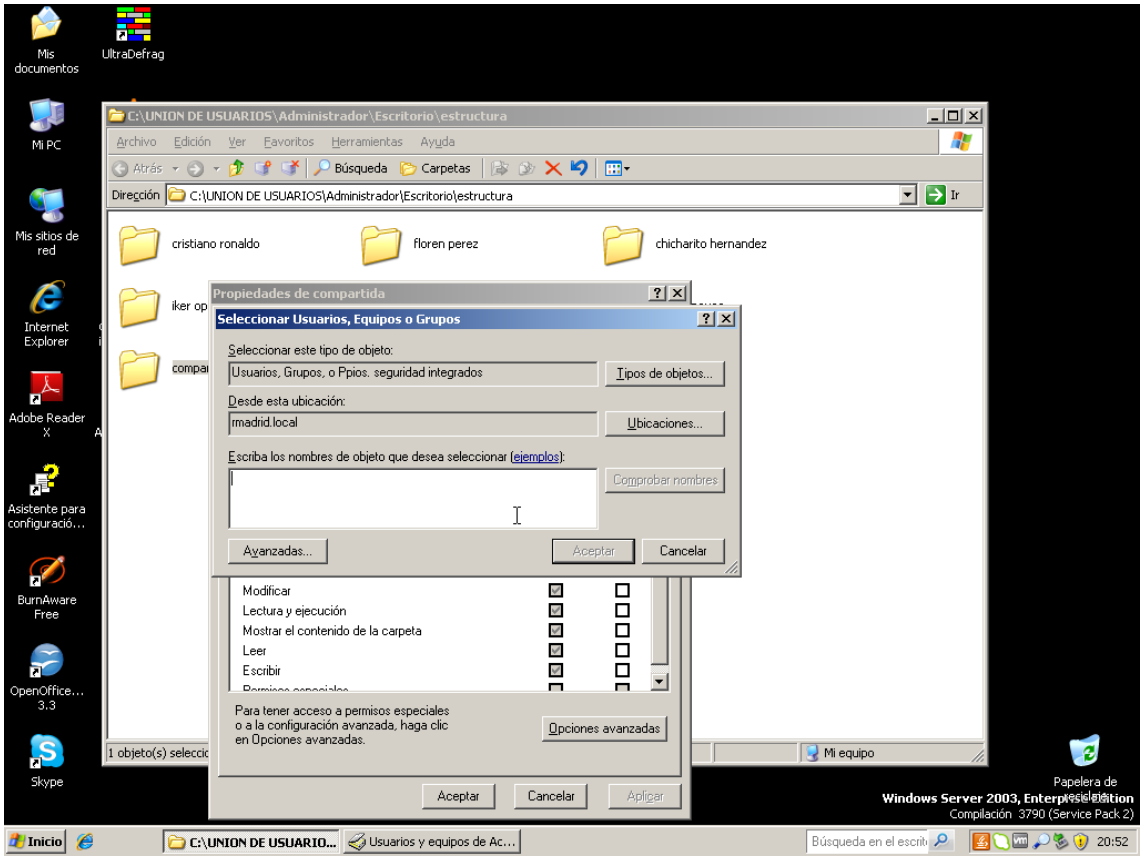
C:\UNION DE USUARIOS\Administrador\Escritorio\estructura
Archivo Edición Ver Favoritos Herramientas Ayuda
Dirección C:\UNION DE USUARIOS\Administrador\Escritorio\estructura
cristiano ronaldo
floren perez
chicharito hernandez
Propiedades de compartida
Seleccionar Usuarios, Equipos o Grupos
Seleccionar este tipo de objeto:
Usuarios, Grupos, o Ppios. seguridad integrados
Tipos de objetos...
Desde esta ubicación:
rmadrid.local
Ubicaciones...
Escriba los nombres de objeto que desea seleccionar (ejemplos):
Comprobar nombres
Avanzadas...
Aceptar Cancelar
Modificar
Lectura y ejecución
Mostrar el contenido de la carpeta
Leer
Escribir
Para tener acceso a permisos especiales o a la configuración avanzada, haga clic en Opciones avanzadas.
Opciones avanzadas
Aceptar Cancelar Aplicar
Windows Server 2003, Enterprise Edition
Compilación 3790 (Service Pack 2)

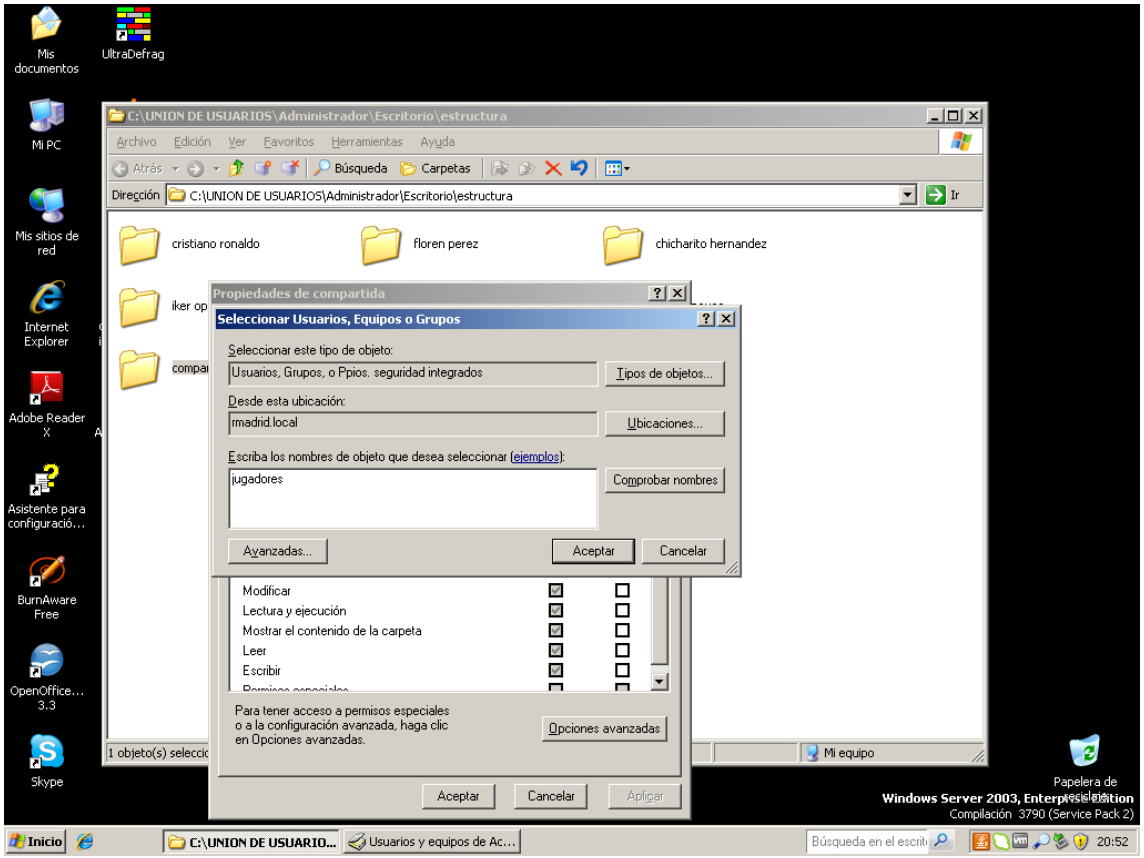
C:\UNION DE USUARIOS\Administrador\Escritorio\estructura
Archivo Edición Ver Favoritos Herramientas Ayuda
Dirección C:\UNION DE USUARIOS\Administrador\Escritorio\estructura
cristiano ronaldo
floren perez
chicharito hernandez
Propiedades de compartida
Seleccionar Usuarios, Equipos o Grupos
Seleccionar este tipo de objeto:
Usuarios, Grupos, o Ppios. seguridad integrados
Tipos de objetos...
Desde esta ubicación:
rmadrid.local
Ubicaciones...
Escriba los nombres de objeto que desea seleccionar (ejemplos):
jugadores
Comprobar nombres
Avanzadas...
Aceptar
Cancelar
Modificar
Lectura y ejecución
Mostrar el contenido de la carpeta
Leer
Escribir
Para tener acceso a permisos especiales o a la configuración avanzada, haga clic en Opciones avanzadas.
Opciones avanzadas
Aceptar
Cancelar
Aplicar
Windows Server 2003, Enterprise Edition
Compilación 3790 (Service Pack 2)
Inicio
20:52

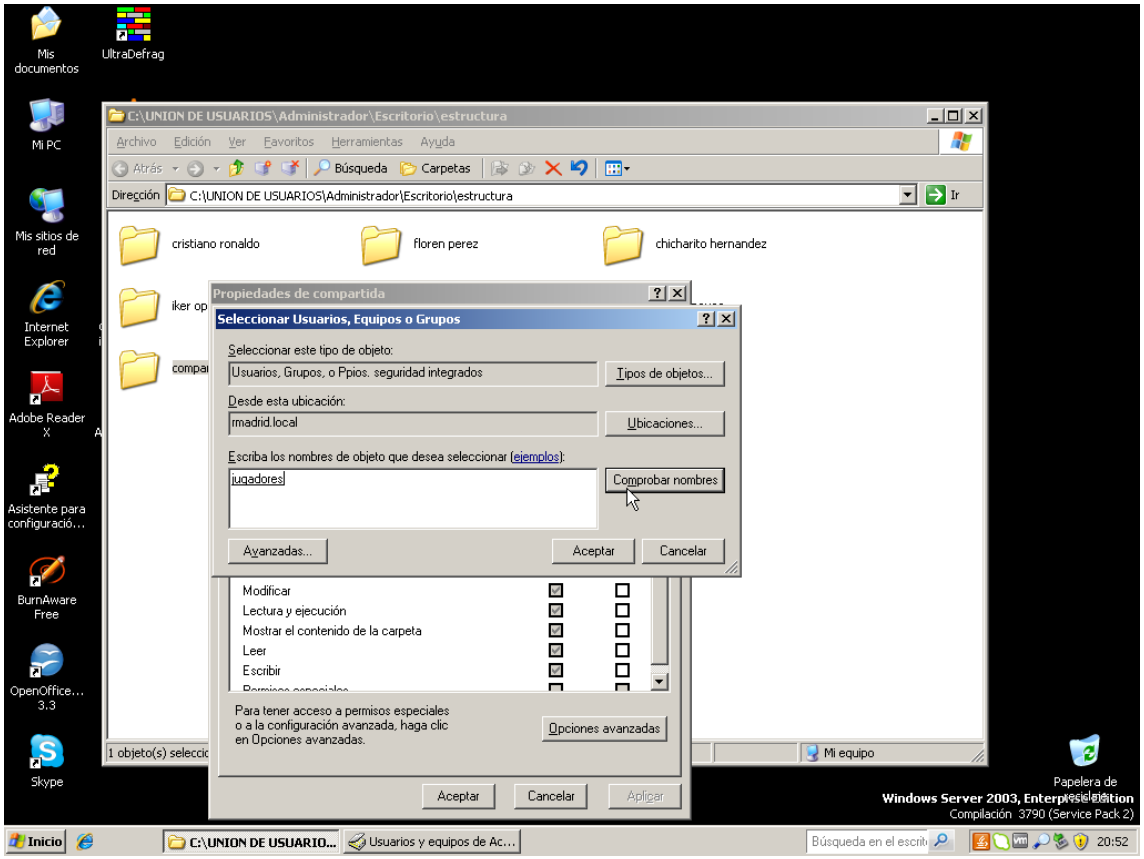
C:\UNION DE USUARIOS\Administrador\Escritorio\estructura
Archivo Edición Ver Favoritos Herramientas Ayuda
Dirección C:\UNION DE USUARIOS\Administrador\Escritorio\estructura
cristiano ronaldo
floren perez
chicharito hernandez
Propiedades de compartida
Seleccionar Usuarios, Equipos o Grupos
Seleccionar este tipo de objeto:
Usuarios, Grupos, o Ppios. seguridad integrados
Tipos de objetos...
Desde esta ubicación:
rmadrid.local
Ubicaciones...
Escriba los nombres de objeto que desea seleccionar (ejemplos):
jugadores
Comprobar nombres
Avanzadas...
Aceptar
Cancelar
Modificar
Lectura y ejecución
Mostrar el contenido de la carpeta
Leer
Escribir
Para tener acceso a permisos especiales o a la configuración avanzada, haga clic en Opciones avanzadas.
Opciones avanzadas
Aceptar
Cancelar
Aplicar
Windows Server 2003, Enterprise Edition
Compilación 3790 (Service Pack 2)
Inicio
20:52

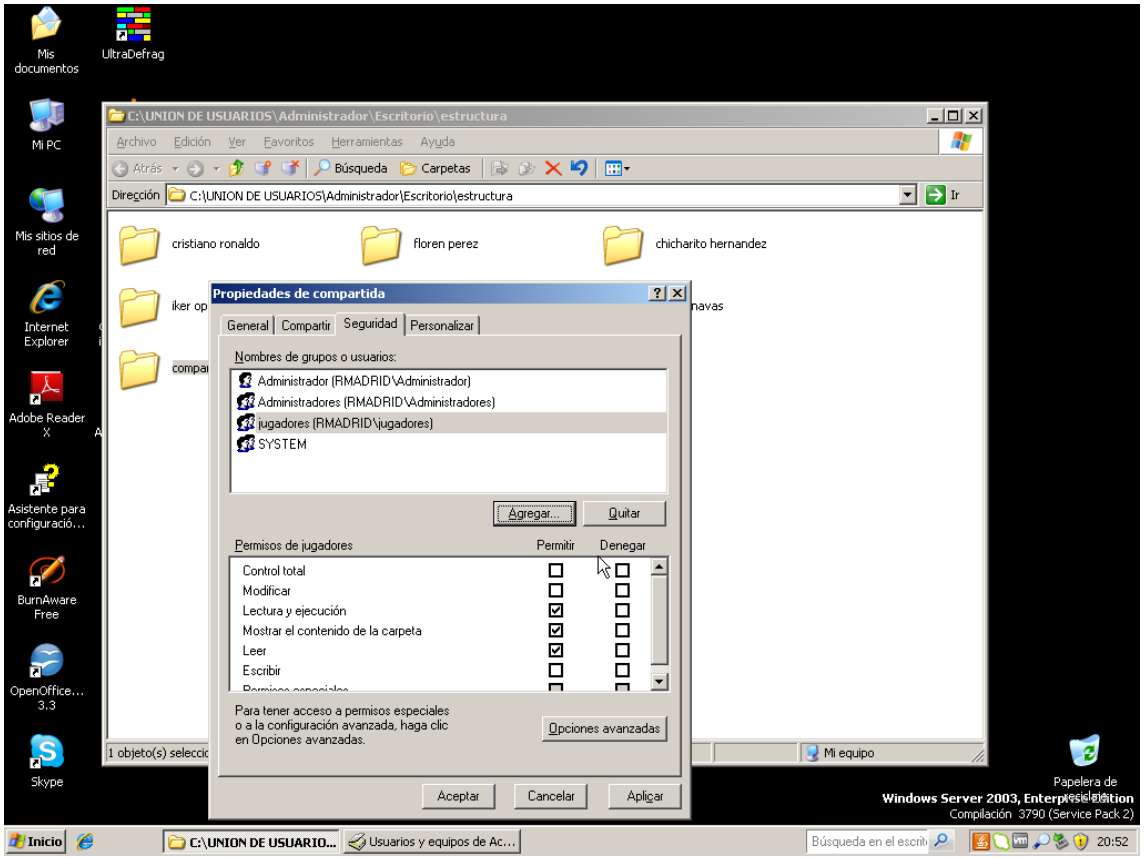
C:\UNION DE USUARIOS\Administrador\Escritorio\estructura
Archivo Edición Ver Favoritos Herramientas Ayuda
Dirección C:\UNION DE USUARIOS\Administrador\Escritorio\estructura
cristiano ronaldo
floren perez
chicharito hernandez
Propiedades de compartida
General Compartir Seguridad Personalizar
Nombres de grupos o usuarios:
Administrador (RMADRID\Administrador)
Administradores (RMADRID\Administradores)
jugadores (RMADRID\jugadores)
SYSTEM
Agregar... Quitar
Permisos de jugadores Permitir Denegar
Control total
Modificar
Lectura y ejecución
Mostrar el contenido de la carpeta
Leer
Escribir
Para tener acceso a permisos especiales o a la configuración avanzada, haga clic en Opciones avanzadas.
Opciones avanzadas
Aceptar Cancelar Aplicar
Windows Server 2003, Enterprise Edition
Compilación 3790 (Service Pack 2)

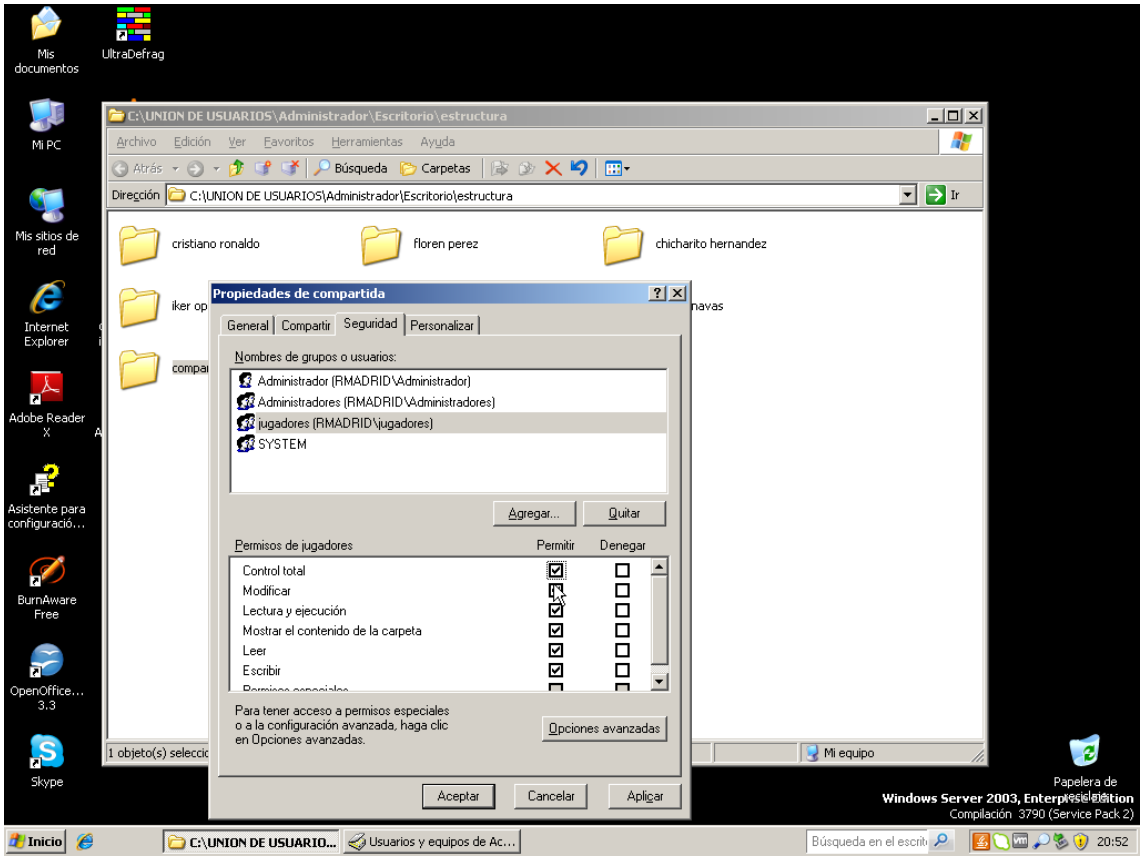
C:\UNION DE USUARIOS\Administrador\Escritorio\estructura
Archivo Edición Ver Favoritos Herramientas Ayuda
Dirección C:\UNION DE USUARIOS\Administrador\Escritorio\estructura
cristiano ronaldo
floren perez
chicharito hernandez
Propiedades de compartida
General Compartir Seguridad Personalizar
Nombres de grupos o usuarios:
Administrador (RMADRID\Administrador)
Administradores (RMADRID\Administradores)
jugadores (RMADRID\jugadores)
SYSTEM
Agregar... Quitar
Permisos de jugadores Permitir Denegar
Control total
Modificar
Lectura y ejecución
Mostrar el contenido de la carpeta
Leer
Escribir
Para tener acceso a permisos especiales o a la configuración avanzada, haga clic en Opciones avanzadas.
Opciones avanzadas
Aceptar Cancelar Aplicar
Windows Server 2003, Enterprise Edition
Compilación 3790 (Service Pack 2)

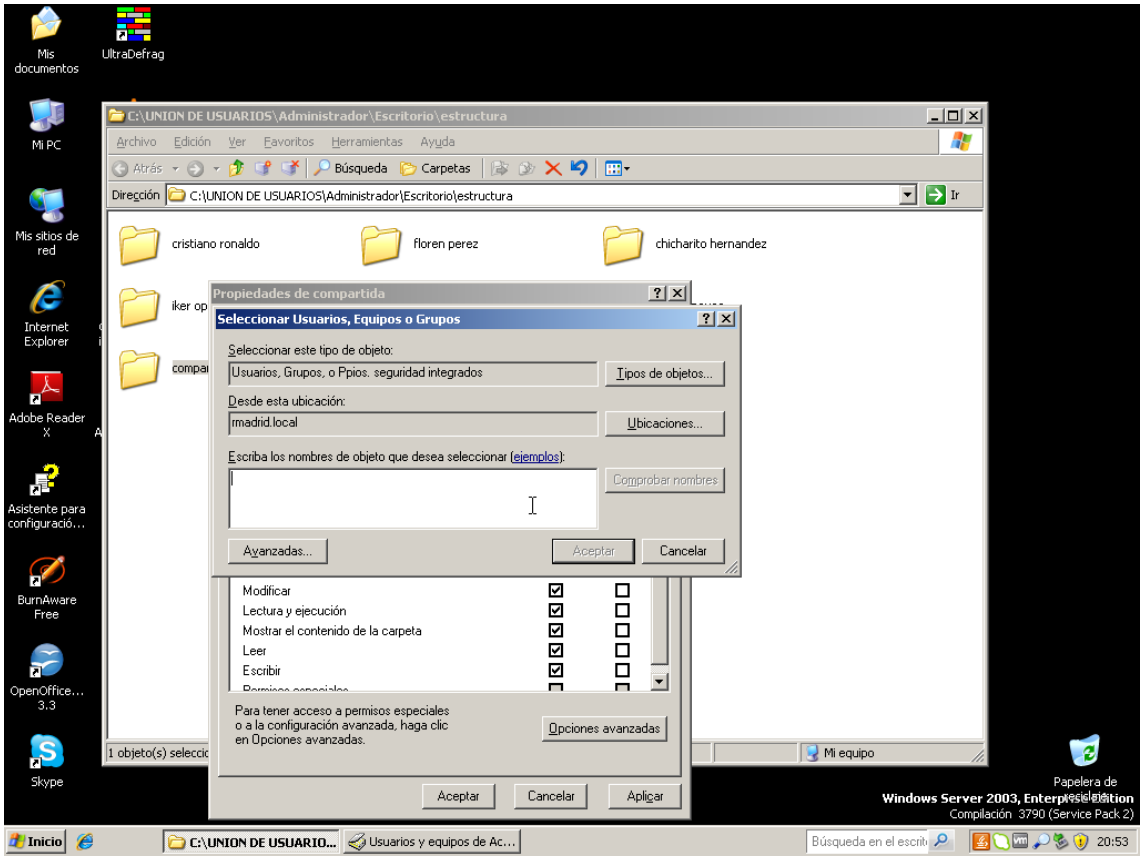
C:\UNION DE USUARIOS\Administrador\Escritorio\estructura
Archivo Edición Ver Favoritos Herramientas Ayuda
Dirección C:\UNION DE USUARIOS\Administrador\Escritorio\estructura
cristiano ronaldo
floren perez
chicharito hernandez
Propiedades de compartida
Seleccionar Usuarios, Equipos o Grupos
Seleccionar este tipo de objeto:
Usuarios, Grupos, o Ppios. seguridad integrados
Tipos de objetos...
Desde esta ubicación:
rmadrid.local
Ubicaciones...
Escriba los nombres de objeto que desea seleccionar (ejemplos):
Comprobar nombres
Avanzadas...
Aceptar
Cancelar
Modificar
Lectura y ejecución
Mostrar el contenido de la carpeta
Leer
Escribir
Para tener acceso a permisos especiales o a la configuración avanzada, haga clic en Opciones avanzadas.
Opciones avanzadas
Aceptar
Cancelar
Aplicar
Mi equipo
Papelera de reciclaje
Windows Server 2003, Enterprise Edition
Compilación 3790 (Service Pack 2)
Inicio
C:\UNION DE USUARIO...
Usuarios y equipos de Ac...
20:53

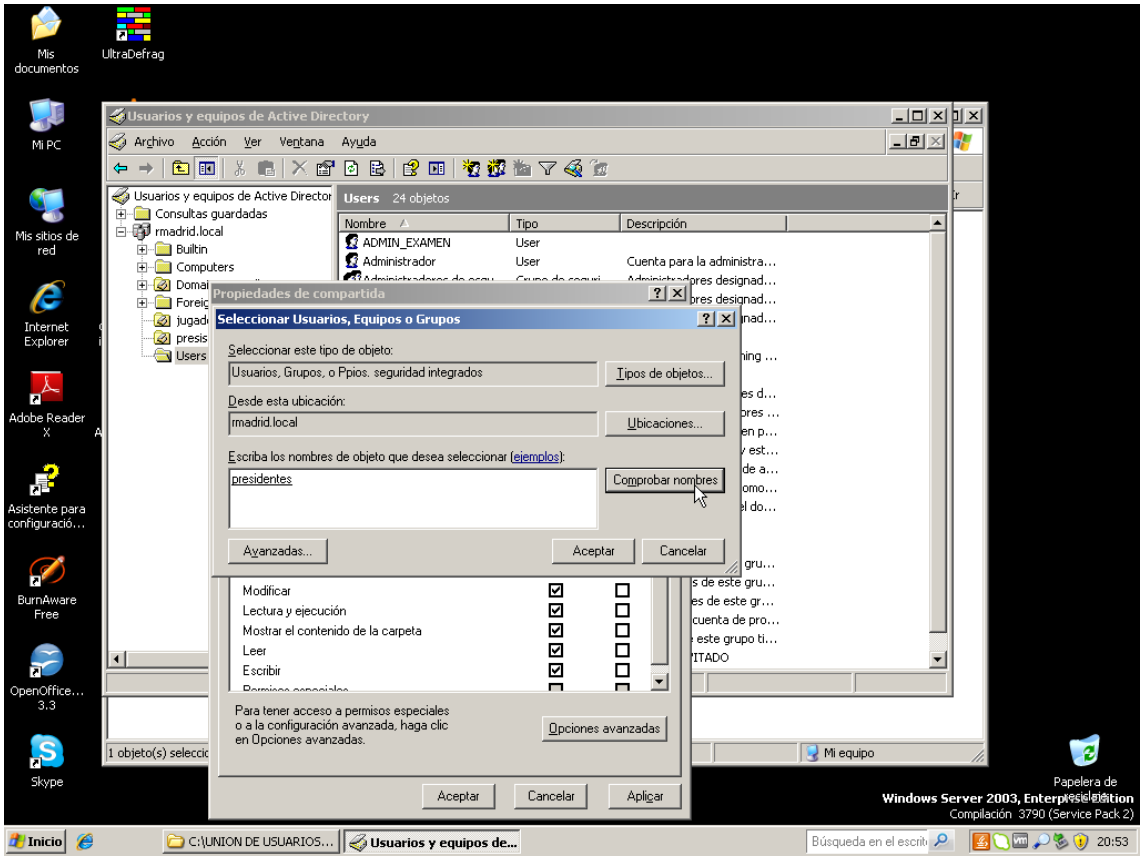
Usuarios y equipos de Active Directory
Archivo Acción Ver Ventana Ayuda
Consultas guardadas
rmadrid.local
Builtin
Computers
Users
Users 24 objetos
Nombre Tipo Descripción
ADMIN_EXAMEN User
Administrador User Cuenta para la administra...
Propiedades de compartida
Seleccionar Usuarios, Equipos o Grupos
Seleccionar este tipo de objeto:
Usuarios, Grupos, o Ppios. seguridad integrados
Tipos de objetos...
Desde esta ubicación:
rmadrid.local
Ubicaciones...
Escriba los nombres de objeto que desea seleccionar (ejemplos):
presidentes
Comprobar nombres
Avanzadas...
Aceptar
Cancelar
Modificar
Lectura y ejecución
Mostrar el contenido de la carpeta
Leer
Escribir
Para tener acceso a permisos especiales o a la configuración avanzada, haga clic en Opciones avanzadas.
Opciones avanzadas
Aceptar
Cancelar
Aplicar
Mi equipo
Papelera de reciclaje
Windows Server 2003, Enterprise Edition
Compilación 3790 (Service Pack 2)
Inicio
C:\UNION DE USUARIOS...
Usuarios y equipos de...
20:53

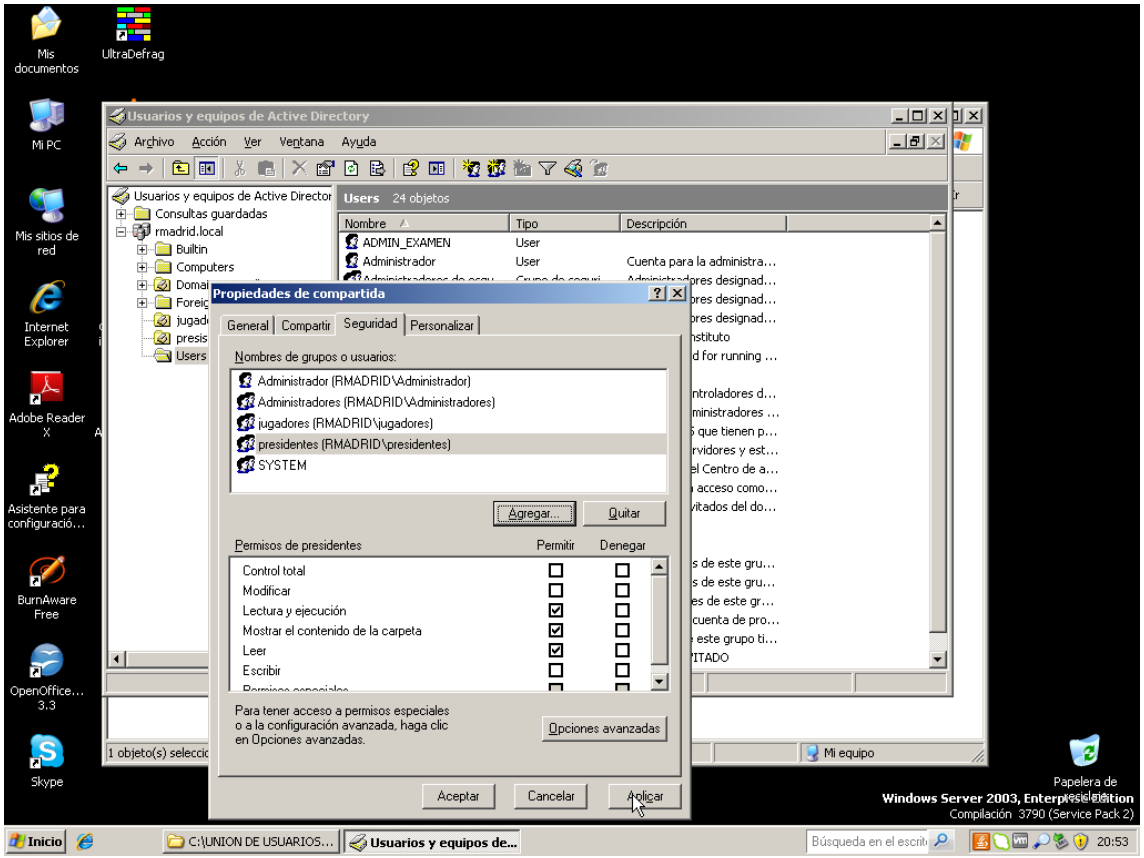
Usuarios y equipos de Active Directory
Archivo Acción Ver Ventana Ayuda
Usuarios y equipos de Active Director
Consultas guardadas
rmadrid.local
Builtin
Computers
Users
Users 24 objetos
Nombre Tipo Descripción
ADMIN_EXAMEN User
Administrador User Cuenta para la administra...
Propiedades de compartida
General Compartir Seguridad Personalizar
Nombres de grupos o usuarios:
Administrador (RMADRID\Administrador)
Administradores (RMADRID\Administradores)
jugadores (RMADRID\jugadores)
presidentes (RMADRID\presidentes)
SYSTEM
Agregar... Quitar
Permisos de presidentes Permitir Denegar
Control total
Modificar
Lectura y ejecución
Mostrar el contenido de la carpeta
Leer
Escribir
Para tener acceso a permisos especiales o a la configuración avanzada, haga clic en Opciones avanzadas.
Opciones avanzadas
Aceptar Cancelar Aplicar
Mi equipo
Papelera de reciclaje
Windows Server 2003, Enterprise Edition
Compilación 3790 (Service Pack 2)
Inicio
C:\UNION DE USUARIOS...
Usuarios y equipos de...
20:53

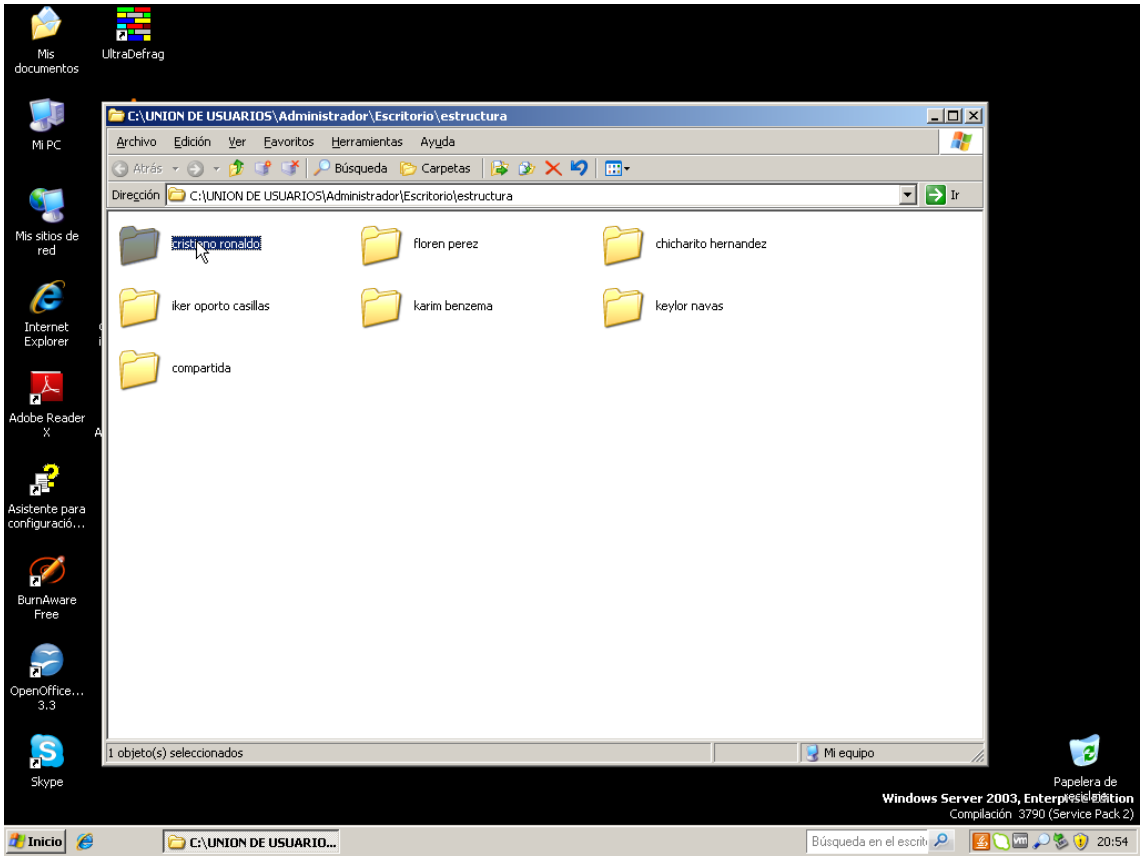
C:\UNION DE USUARIOS\Administrador\Escritorio\estructura
Archivo Edición Ver Favoritos Herramientas Ayuda
Atrás Búsqueda Carpetas
Dirección C:\UNION DE USUARIOS\Administrador\Escritorio\estructura
Ir
cristiano ronaldo
floren perez
chicharito hernandez
iker oporto casillas
karim benzema
keylor navas
compartida
1 objeto(s) seleccionados
Mi equipo
Papelera de reciclaje
Windows Server 2003, Enterprise Edition
Compilación 3790 (Service Pack 2)
Inicio
C:\UNION DE USUARIO...
20:54

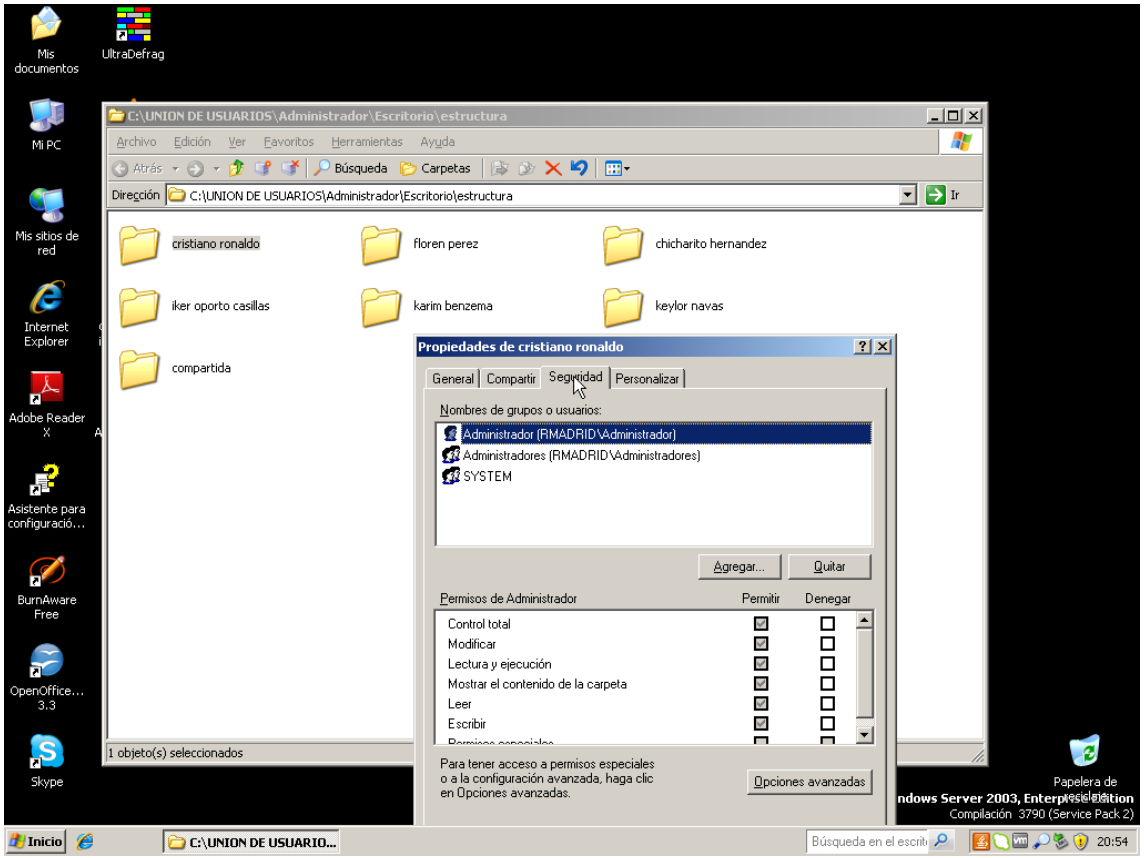
C:\UNION DE USUARIOS\Administrador\Escritorio\estructura
Archivo Edición Ver Favoritos Herramientas Ayuda
Dirección C:\UNION DE USUARIOS\Administrador\Escritorio\estructura
cristiano ronaldo
floren perez
chicharito hernandez
iker oporto casillas
karim benzema
keylor navas
compartida
Propiedades de cristiano ronaldo
General Compartir Seguridad Personalizar
Nombres de grupos o usuarios:
Administrador (RMADRID\Administrador)
Administradores (RMADRID\Administradores)
SYSTEM
Agregar... Quitar
Permisos de Administrador Permitir Denegar
Control total
Modificar
Lectura y ejecución
Mostrar el contenido de la carpeta
Leer
Escribir
Para tener acceso a permisos especiales o a la configuración avanzada, haga clic en Opciones avanzadas.
Opciones avanzadas
1 objeto(s) seleccionados
Inicio
C:\UNION DE USUARIO...
20:54

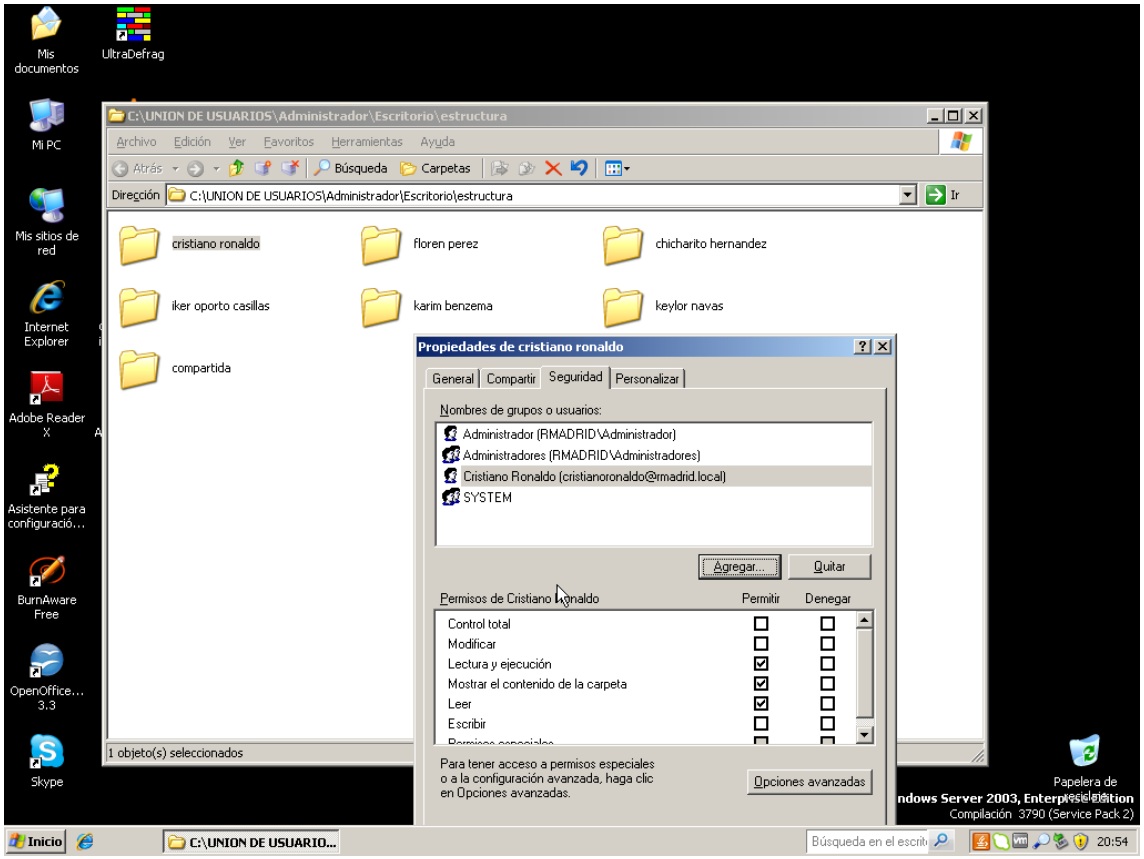
C:\UNION DE USUARIOS\Administrador\Escritorio\estructura
Archivo Edición Ver Favoritos Herramientas Ayuda
Dirección C:\UNION DE USUARIOS\Administrador\Escritorio\estructura
cristiano ronaldo
floren perez
chicharito hernandez
iker oporto casillas
karim benzema
keylor navas
compartida
Propiedades de cristiano ronaldo
General Compartir Seguridad Personalizar
Nombres de grupos o usuarios:
Administrador (RMADRID\Administrador)
Administradores (RMADRID\Administradores)
Cristiano Ronaldo (cristianoronaldo@rmadrid.local)
SYSTEM
Agregar... Quitar
Permisos de Cristiano Ronaldo Permitir Denegar
Control total
Modificar
Lectura y ejecución
Mostrar el contenido de la carpeta
Leer
Escribir
Para tener acceso a permisos especiales o a la configuración avanzada, haga clic en Opciones avanzadas.
Opciones avanzadas
1 objeto(s) seleccionados
Inicio
C:\UNION DE USUARIO...
20:54

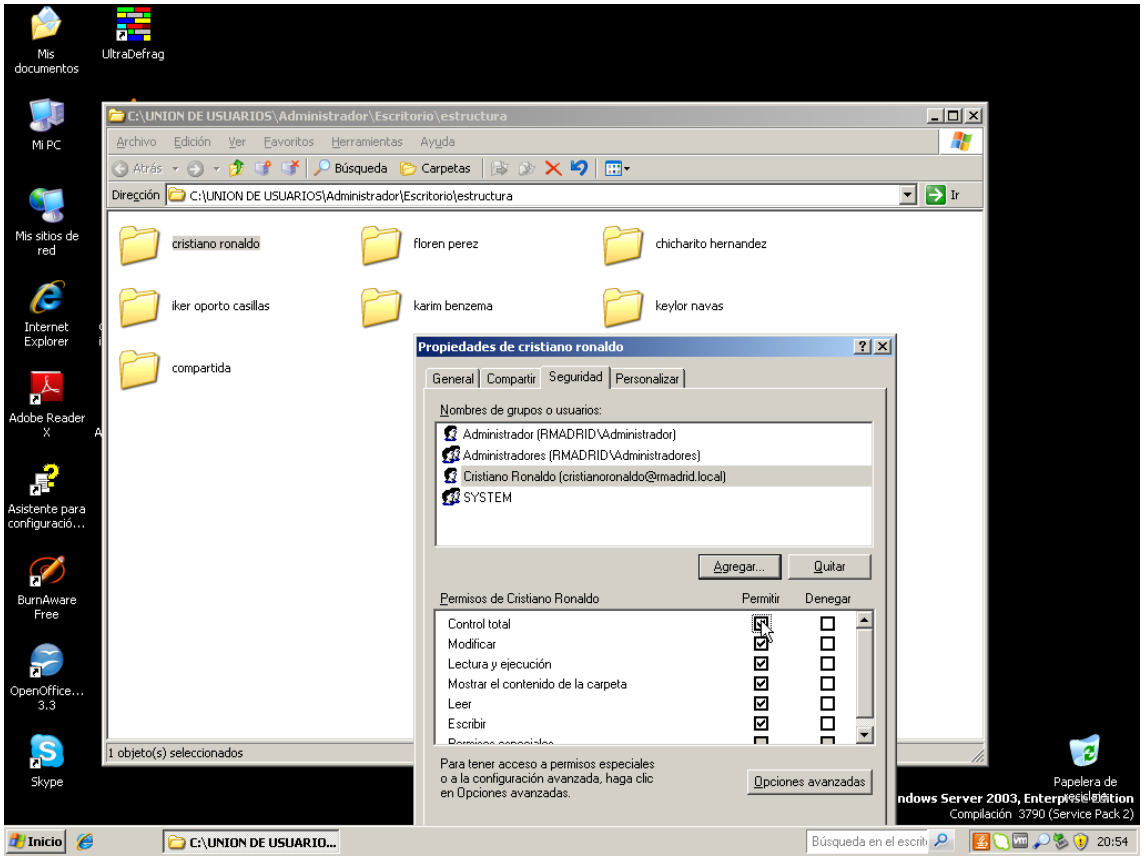
C:\UNION DE USUARIOS\Administrador\Escritorio\estructura
Archivo Edición Ver Favoritos Herramientas Ayuda
Dirección C:\UNION DE USUARIOS\Administrador\Escritorio\estructura
cristiano ronaldo
floren perez
chicharito hernandez
iker oporto casillas
karim benzema
keylor navas
compartida
Propiedades de cristiano ronaldo
General Compartir Seguridad Personalizar
Nombres de grupos o usuarios:
Administrador (RMADRID\Administrador)
Administradores (RMADRID\Administradores)
Cristiano Ronaldo (cristianoronaldo@rmadrid.local)
SYSTEM
Agregar... Quitar
Permisos de Cristiano Ronaldo Permitir Denegar
Control total
Modificar
Lectura y ejecución
Mostrar el contenido de la carpeta
Leer
Escribir
Para tener acceso a permisos especiales o a la configuración avanzada, haga clic en Opciones avanzadas.
Opciones avanzadas
1 objeto(s) seleccionados
Inicio
C:\UNION DE USUARIO...
20:54

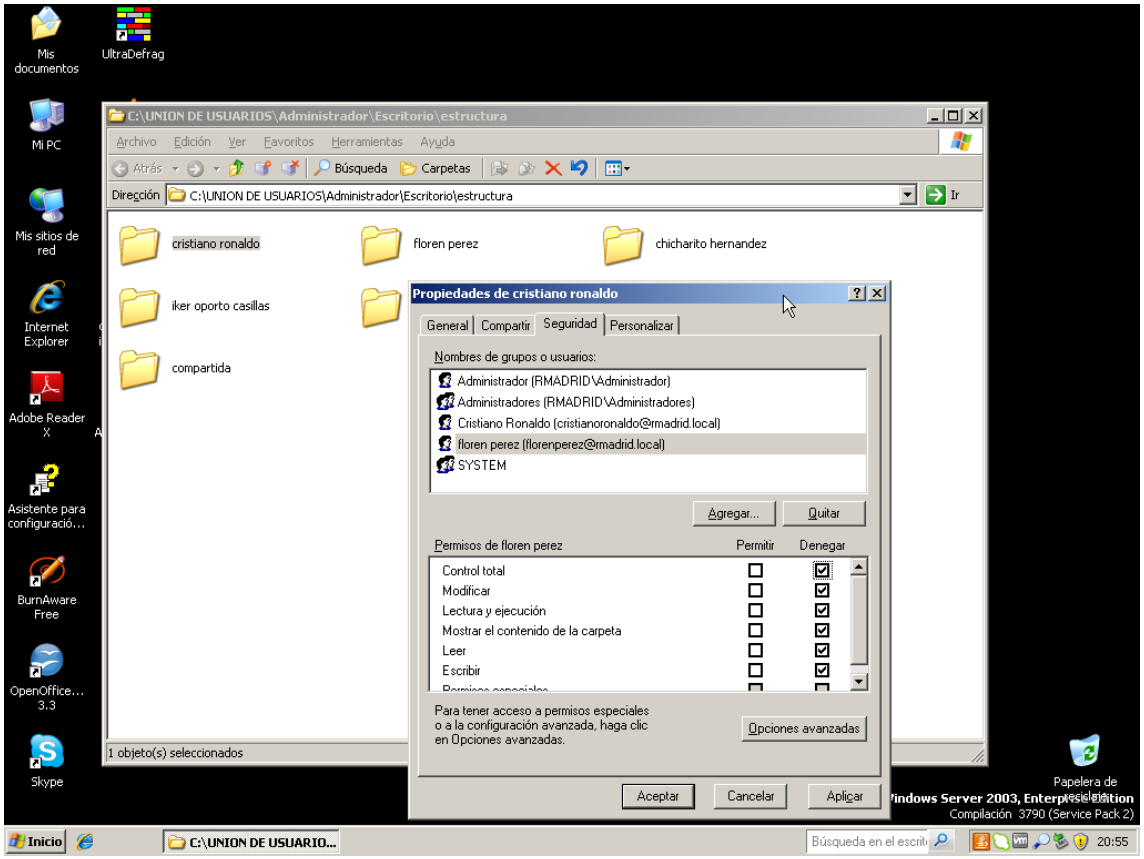
C:\UNION DE USUARIOS\Administrador\Escritorio\estructura
Archivo Edición Ver Favoritos Herramientas Ayuda
Dirección C:\UNION DE USUARIOS\Administrador\Escritorio\estructura
cristiano ronaldo
floren perez
chicharito hernandez
iker oporto casillas
compartida
Propiedades de cristiano ronaldo
General Compartir Seguridad Personalizar
Nombres de grupos o usuarios:
Administrador (RMADRID\Administrador)
Administradores (RMADRID\Administradores)
Cristiano Ronaldo (cristianoronaldo@rmadrid.local)
floren perez (florenperez@rmadrid.local)
SYSTEM
Agregar... Quitar
Permisos de floren perez Permitir Denegar
Control total
Modificar
Lectura y ejecución
Mostrar el contenido de la carpeta
Leer
Escribir
Para tener acceso a permisos especiales o a la configuración avanzada, haga clic en Opciones avanzadas.
Opciones avanzadas
Aceptar Cancelar Aplicar
1 objeto(s) seleccionados
Inicio
C:\UNION DE USUARIO...
20:55

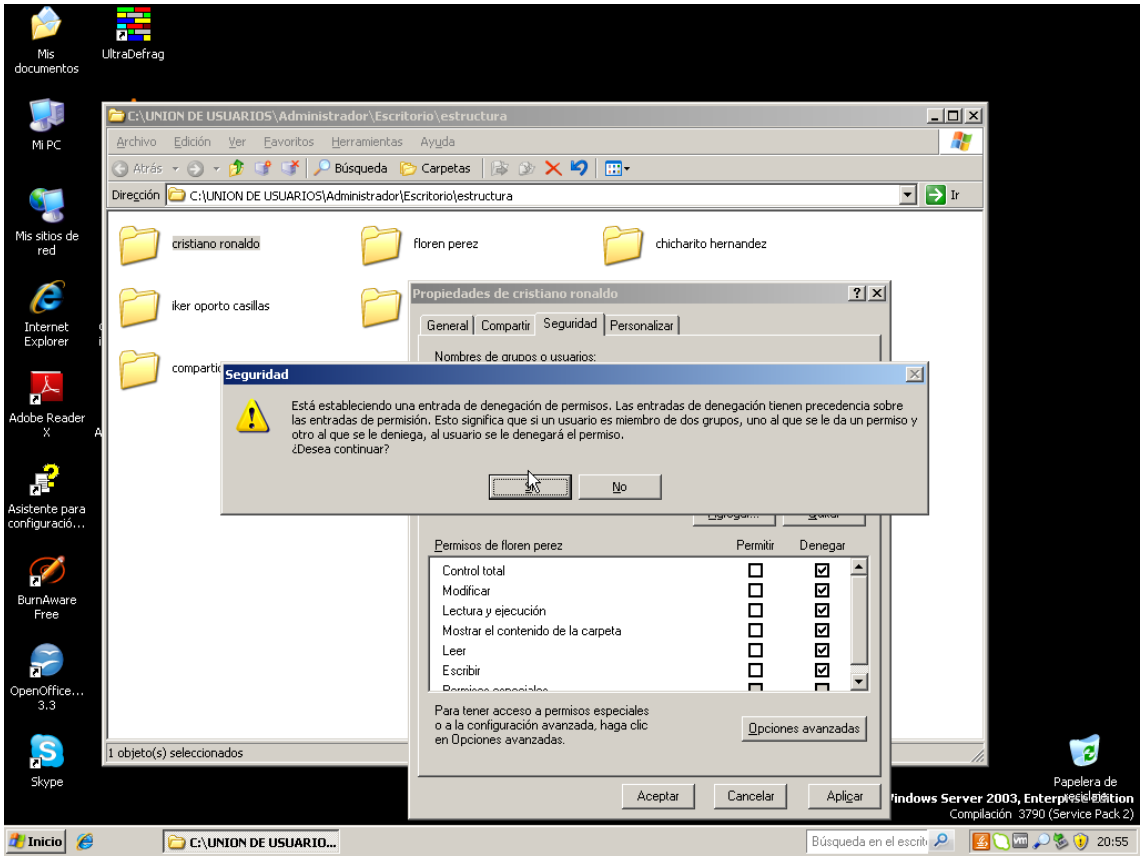
C:\UNION DE USUARIOS\Administrador\Escritorio\estructura
Archivo Edición Ver Favoritos Herramientas Ayuda
Dirección C:\UNION DE USUARIOS\Administrador\Escritorio\estructura
cristiano ronaldo
floren perez
chicharito hernandez
iker oporto casillas
Propiedades de cristiano ronaldo
General Compartir Seguridad Personalizar
Seguridad
Está estableciendo una entrada de denegación de permisos. Las entradas de denegación tienen precedencia sobre las entradas de permisión. Esto significa que si un usuario es miembro de dos grupos, uno al que se le da un permiso y otro al que se le deniega, al usuario se le denegará el permiso.
¿Desea continuar?
Sí
No
Permisos de floren perez
Permitir
Denegar
Control total
Modificar
Lectura y ejecución
Mostrar el contenido de la carpeta
Leer
Escribir
Para tener acceso a permisos especiales o a la configuración avanzada, haga clic en Opciones avanzadas.
Opciones avanzadas
Aceptar
Cancelar
Aplicar
1 objeto(s) seleccionados
Inicio
20:55

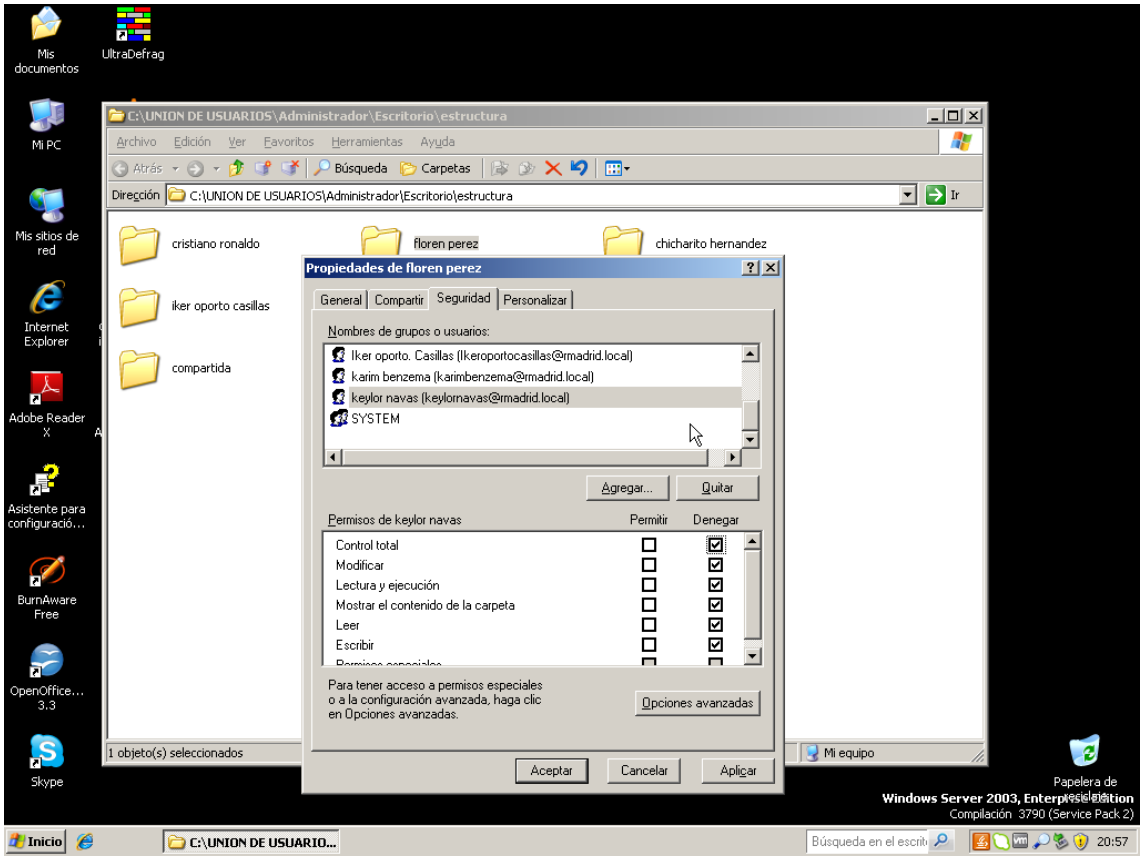
C:\UNION DE USUARIOS\Administrador\Escritorio\estructura
Archivo Edición Ver Favoritos Herramientas Ayuda
Dirección C:\UNION DE USUARIOS\Administrador\Escritorio\estructura
cristiano ronaldo
floren perez
chicharito hernandez
iker oporto casillas
compartida
Propiedades de floren perez
General Compartir Seguridad Personalizar
Nombres de grupos o usuarios:
Iker oporto. Casillas (Ikeroportocasillas@rmadrid.local)
karim benzema (karimbenzema@rmadrid.local)
keylor navas (keylornavas@rmadrid.local)
SYSTEM
Agregar...
Quitar
Permisos de keylor navas
Permitir
Denegar
Control total
Modificar
Lectura y ejecución
Mostrar el contenido de la carpeta
Leer
Escribir
Para tener acceso a permisos especiales o a la configuración avanzada, haga clic en Opciones avanzadas.
Opciones avanzadas
Aceptar
Cancelar
Aplicar
1 objeto(s) seleccionados
Mi equipo
Inicio
20:57

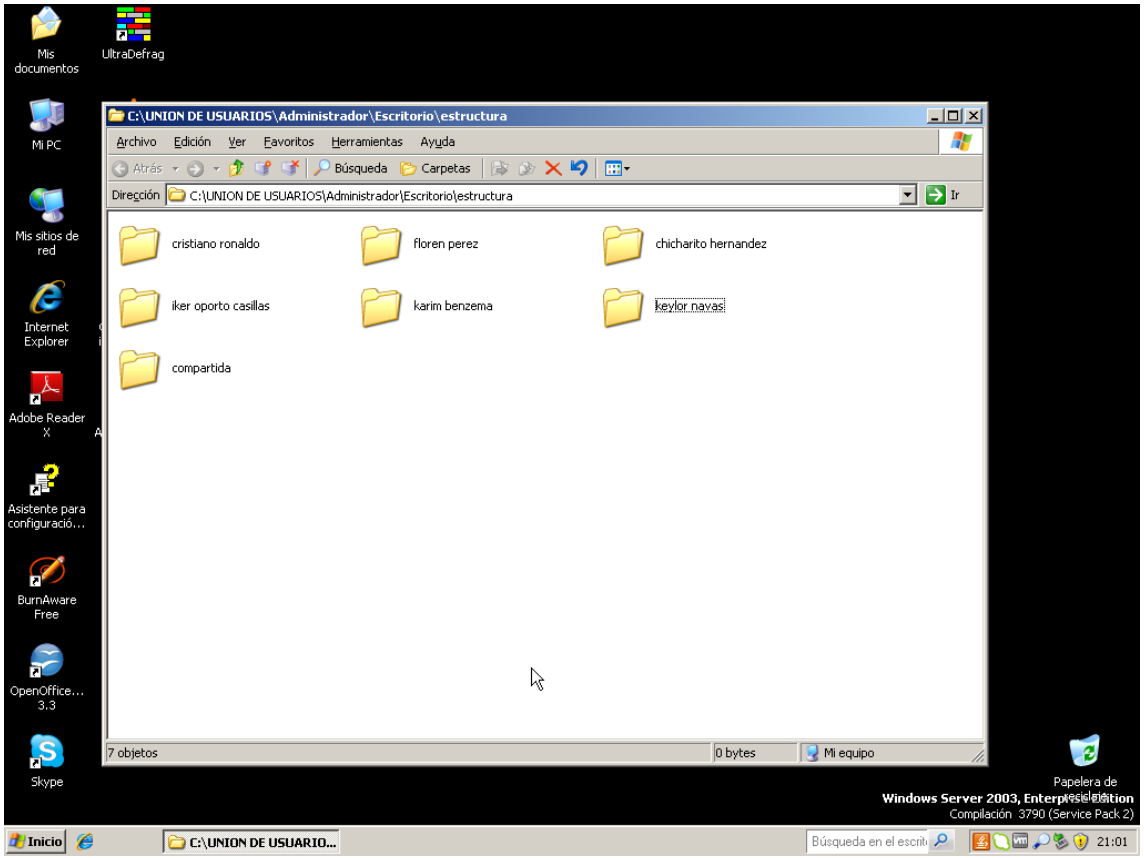
C:\UNION DE USUARIOS\Administrador\Escritorio\estructura
Archivo Edición Ver Favoritos Herramientas Ayuda
Atrás Búsqueda Carpetas
Dirección C:\UNION DE USUARIOS\Administrador\Escritorio\estructura
Ir
cristiano ronaldo
floren perez
chicharito hernandez
iker oporto casillas
karim benzema
keylor navas
compartida
7 objetos
0 bytes
Mi equipo
Mis documentos
UltraDefrag
Mi PC
Mis sitios de red
Internet Explorer
Adobe Reader X
Asistente para configuració...
BurnAware Free
OpenOffice... 3.3
Skype
Papelera de reciclaje
Windows Server 2003, Enterprise Edition
Compilación 3790 (Service Pack 2)
Inicio
C:\UNION DE USUARIO...
Búsqueda en el escrit
21:01

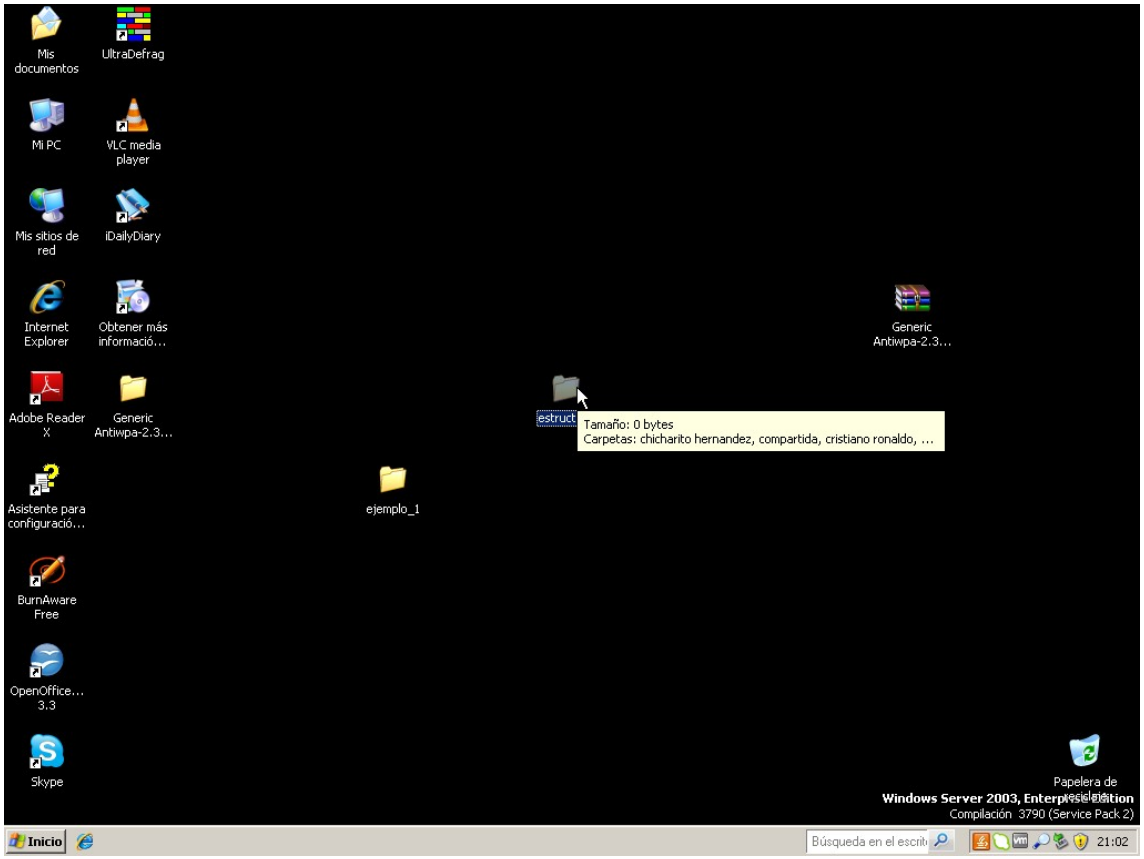
Mis documentos
UltraDefrag
Mi PC
VLC media player
Mis sitios de red
iDailyDiary
Internet Explorer
Obtener más informació...
Generic Antiwpa-2.3...
Adobe Reader X
Generic Antiwpa-2.3...
estruct
Tamaño: 0 bytes
Carpetas: chicharito hernandez, compartida, cristiano ronaldo, ...
Asistente para configuració...
ejemplo_1
BurnAware Free
OpenOffice... 3.3
Skype
Papelera de reciclaje
Windows Server 2003, Enterprise Edition
Compilación 3790 (Service Pack 2)
Inicio
Búsqueda en el escrit
21:02

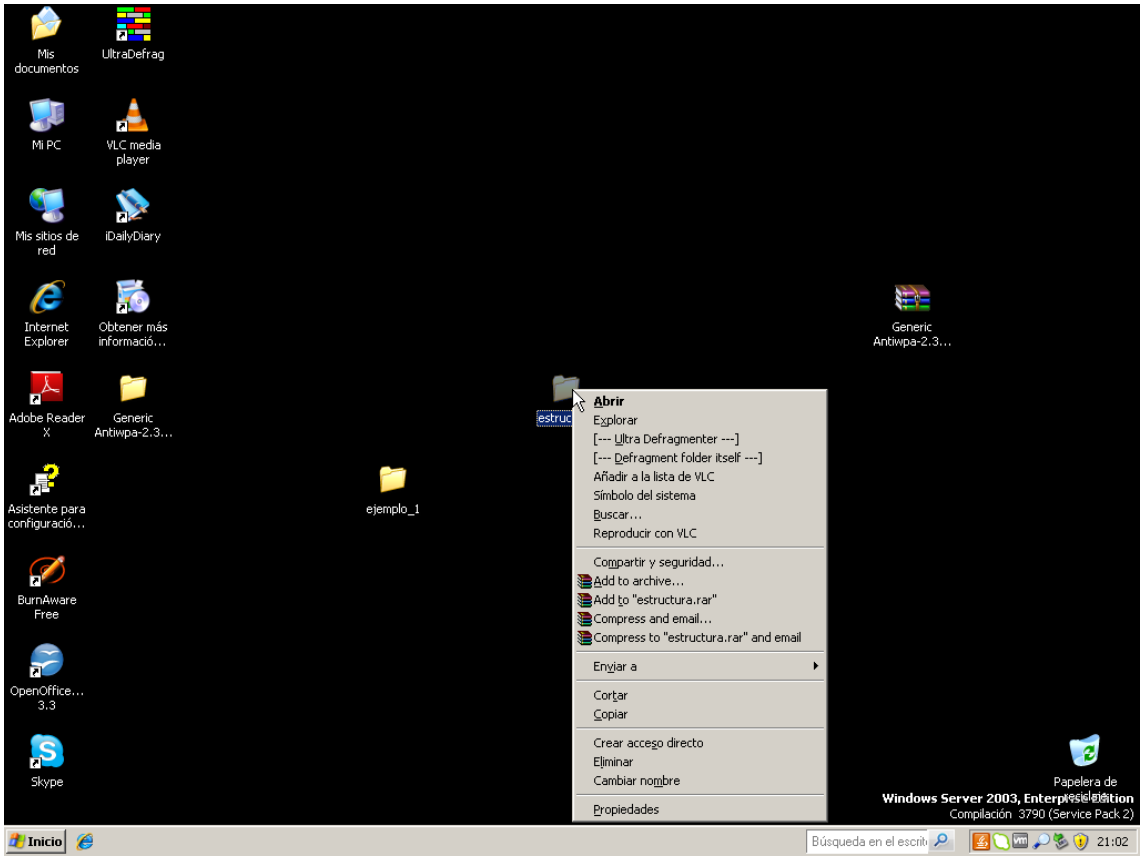
Mis documentos
UltraDefrag
Mi PC
VLC media player
Mis sitios de red
iDailyDiary
Internet Explorer
Obtener más informació...
Adobe Reader X
Generic Antiwpa-2.3...
Asistente para configuració...
ejemplo_1
BurnAware Free
OpenOffice... 3.3
Skype
Generic Antiwpa-2.3...
Abrir
Explorar
[--- Ultra Defragmenter ---]
[--- Defragment folder itself ---]
Añadir a la lista de VLC
Símbolo del sistema
Buscar...
Reproducir con VLC
Compartir y seguridad...
Add to archive...
Add to "estructura.rar"
Compress and email...
Compress to "estructura.rar" and email
Enviar a
Cortar
Copiar
Crear acceso directo
Eliminar
Cambiar nombre
Propiedades
Papelera de reciclaje
Windows Server 2003, Enterprise Edition
Compilación 3790 (Service Pack 2)
Inicio
Búsqueda en el escrit
21:02

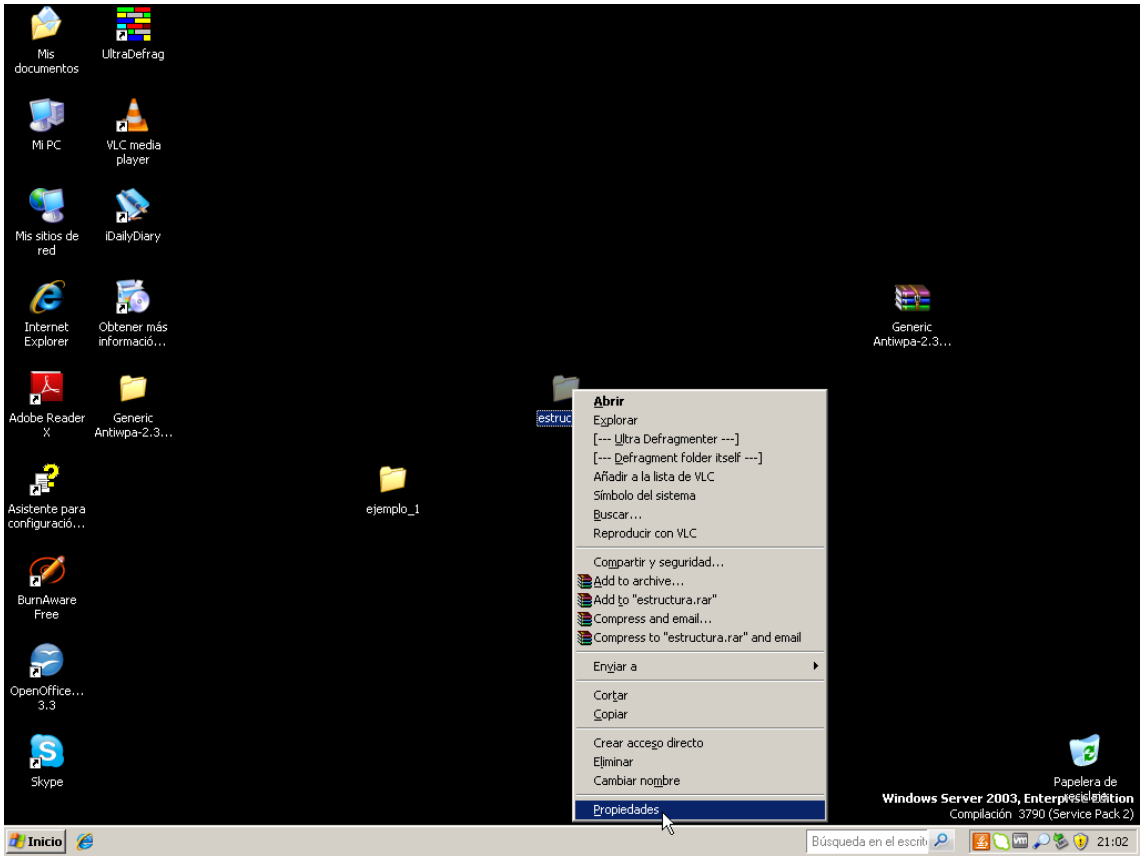
Mis documentos
UltraDefrag
Mi PC
VLC media player
Mis sitios de red
iDailyDiary
Internet Explorer
Obtener más informació...
Adobe Reader X
Generic Antiwpa-2.3...
Asistente para configuració...
ejemplo_1
BurnAware Free
OpenOffice... 3.3
Skype
Generic Antiwpa-2.3...
Abrir
Explorar
[--- Ultra Defragmenter ---]
[--- Defragment folder itself ---]
Añadir a la lista de VLC
Símbolo del sistema
Buscar...
Reproducir con VLC
Compartir y seguridad...
Add to archive...
Add to "estructura.rar"
Compress and email...
Compress to "estructura.rar" and email
Enviar a
Cortar
Copiar
Crear acceso directo
Eliminar
Cambiar nombre
Propiedades
Papelera de reciclaje
Windows Server 2003, Enterprise Edition
Compilación 3790 (Service Pack 2)
Inicio
Búsqueda en el escrit
21:02

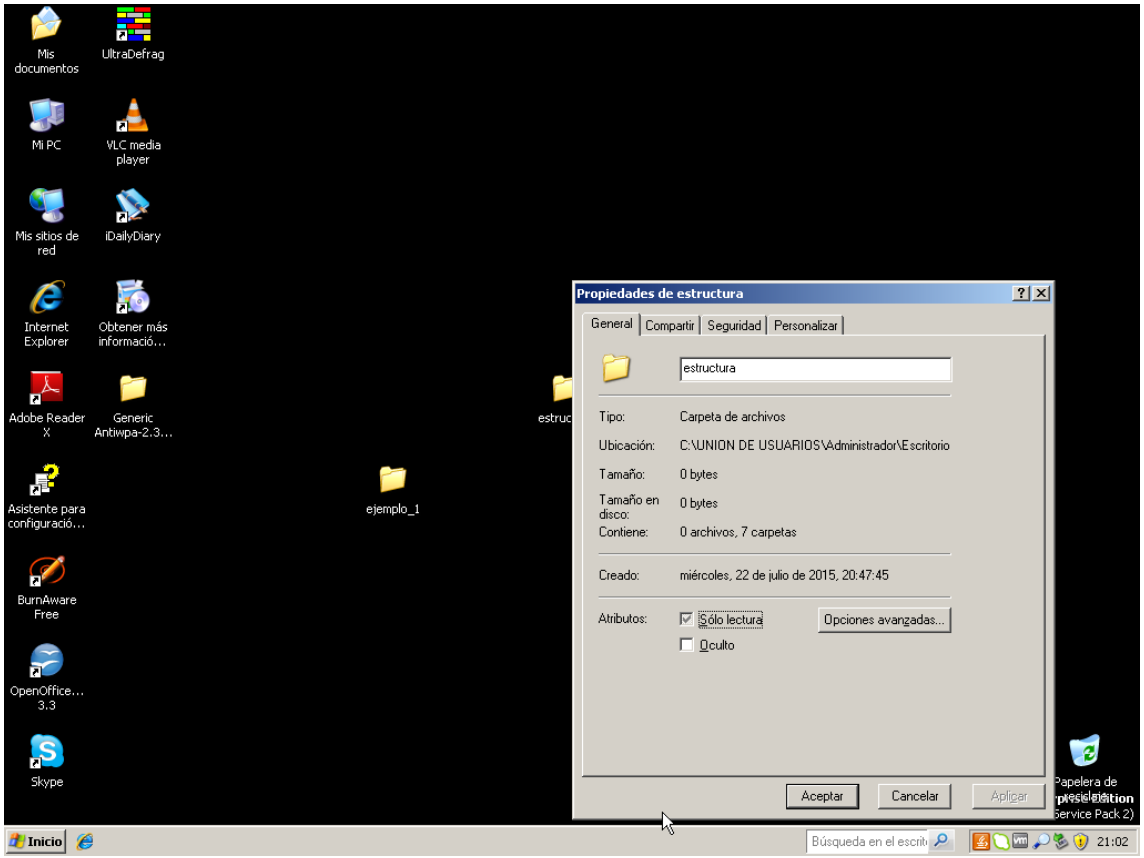
Mis documentos
UltraDefrag
Mi PC
VLC media player
Mis sitios de red
iDailyDiary
Internet Explorer
Obtener más informació...
Adobe Reader X
Generic Antiwpa-2.3...
Asistente para configuració...
ejemplo_1
BurnAware Free
OpenOffice... 3.3
Skype
Papelera de reciclaje
Propiedades de estructura
General
Compartir
Seguridad
Personalizar
estructura
Tipo: Carpeta de archivos
Ubicación: C:\UNION DE USUARIOS\Administrador\Escritorio
Tamaño: 0 bytes
Tamaño en disco: 0 bytes
Contiene: 0 archivos, 7 carpetas
Creado: miércoles, 22 de julio de 2015, 20:47:45
Atributos: Sólo lectura
Oculto
Opciones avanzadas...
Aceptar
Cancelar
Aplicar
Inicio
Búsqueda en el escrit
21:02

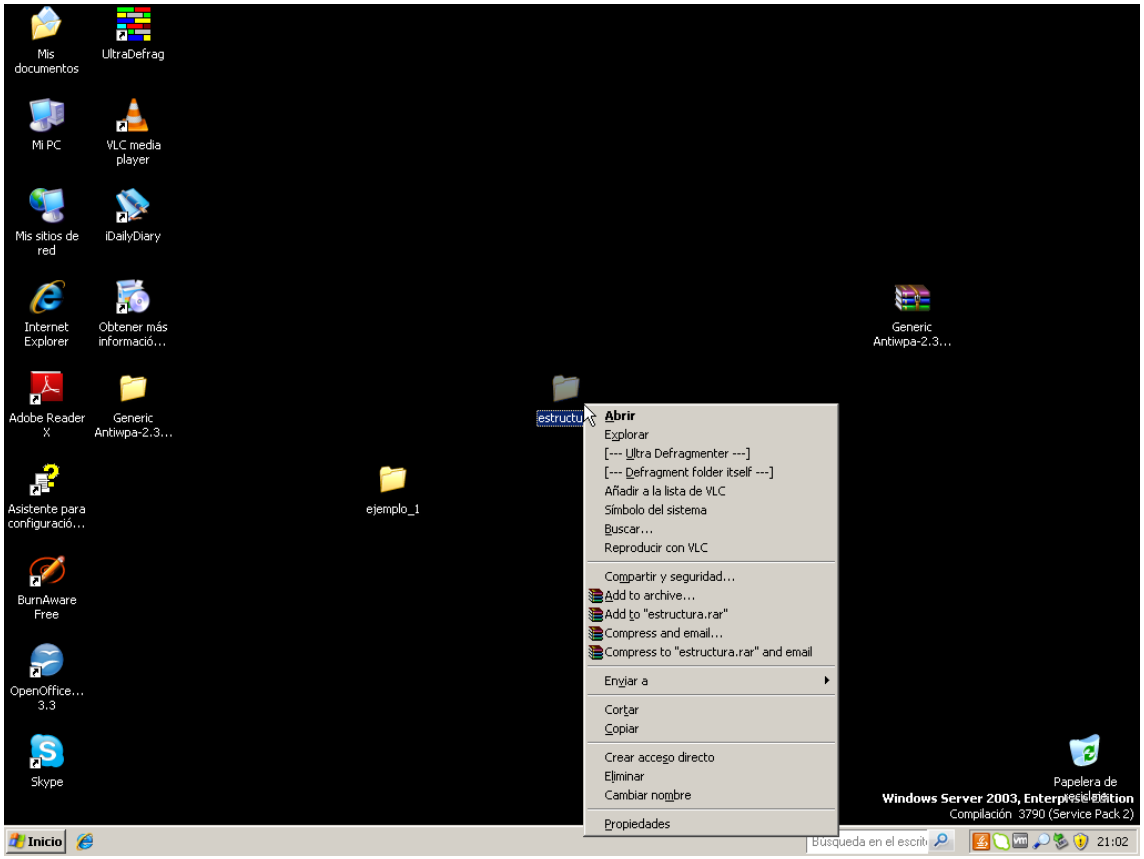
Mis documentos
UltraDefrag
Mi PC
VLC media player
Mis sitios de red
iDailyDiary
Internet Explorer
Obtener más informació...
Generic Antiwpa-2.3...
Adobe Reader X
Generic Antiwpa-2.3...
estructu
Abrir
Explorar
[--- Ultra Defragmenter ---]
[--- Defragment folder itself ---]
Añadir a la lista de VLC
Símbolo del sistema
Buscar...
Reproducir con VLC
Compartir y seguridad...
Add to archive...
Add to "estructura.rar"
Compress and email...
Compress to "estructura.rar" and email
Enviar a
Cortar
Copiar
Crear acceso directo
Eliminar
Cambiar nombre
Propiedades
Asistente para configuració...
ejemplo_1
BurnAware Free
OpenOffice... 3.3
Skype
Papelera de reciclaje
Windows Server 2003, Enterprise Edition
Compilación 3790 (Service Pack 2)
Inicio
Búsqueda en el escrit
21:02

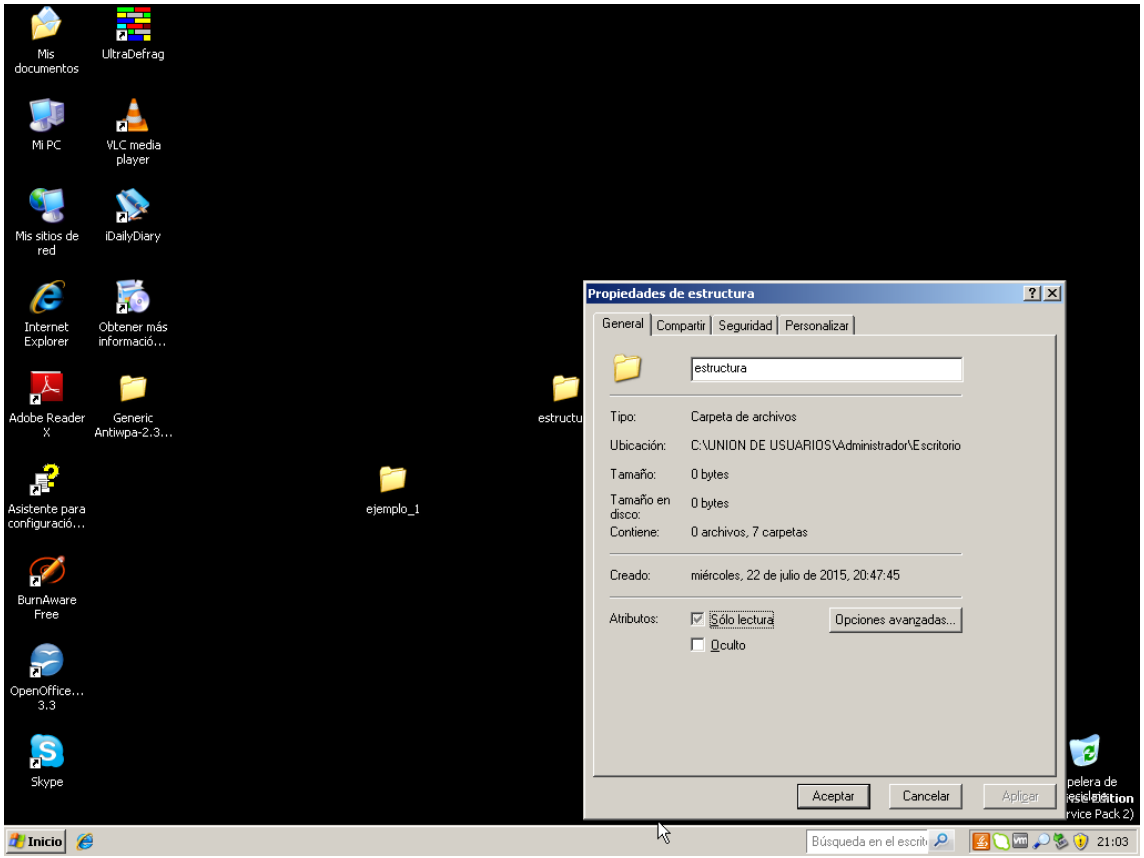
Mis documentos
UltraDefrag
Mi PC
VLC media player
Mis sitios de red
iDailyDiary
Internet Explorer
Obtener más informació...
Adobe Reader X
Generic Antiwpa-2.3...
Asistente para configuració...
ejemplo_1
BurnAware Free
OpenOffice... 3.3
Skype
Propiedades de estructura
General
Compartir
Seguridad
Personalizar
estructura
Tipo: Carpeta de archivos
Ubicación: C:\UNION DE USUARIOS\Administrador\Escritorio
Tamaño: 0 bytes
Tamaño en disco: 0 bytes
Contiene: 0 archivos, 7 carpetas
Creado: miércoles, 22 de julio de 2015, 20:47:45
Atributos: Sólo lectura
Oculto
Opciones avanzadas...
Aceptar
Cancelar
Aplicar
Inicio
Búsqueda en el escrit
21:03

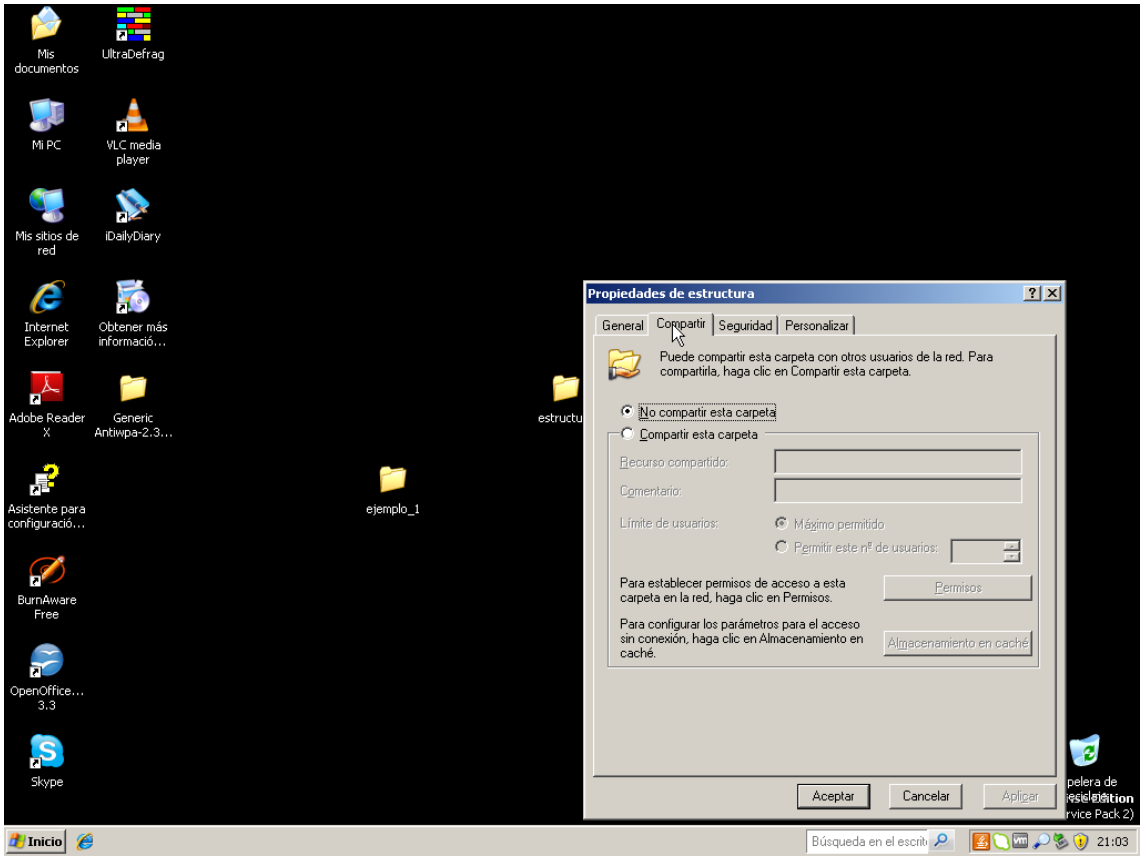
Mis documentos
UltraDefrag
Mi PC
VLC media player
Mis sitios de red
iDailyDiary
Internet Explorer
Obtener más informació...
Adobe Reader X
Generic Antiwpa-2.3...
Asistente para configuració...
ejemplo_1
BurnAware Free
OpenOffice... 3.3
Skype
Propiedades de estructura
General
Compartir
Seguridad
Personalizar
Puede compartir esta carpeta con otros usuarios de la red. Para compartirla, haga clic en Compartir esta carpeta.
No compartir esta carpeta
Compartir esta carpeta
Recurso compartido:
Comentario:
Límite de usuarios:
Máximo permitido
Permitir este nº de usuarios:
Para establecer permisos de acceso a esta carpeta en la red, haga clic en Permisos.
Permisos
Para configurar los parámetros para el acceso sin conexión, haga clic en Almacenamiento en caché.
Almacenamiento en caché
Aceptar
Cancelar
Aplicar
Inicio
Búsqueda en el escrit
21:03

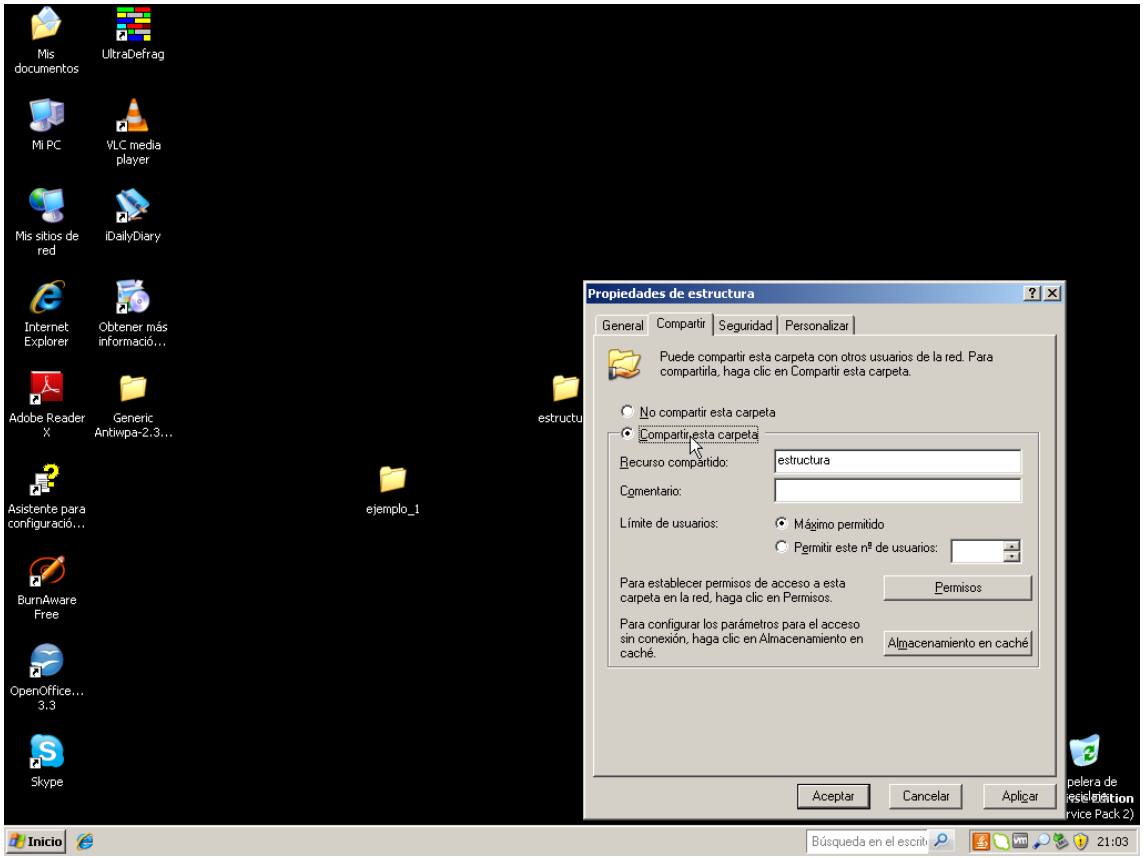
Mis documentos
UltraDefrag
Mi PC
VLC media player
Mis sitios de red
iDailyDiary
Internet Explorer
Obtener más informació...
Adobe Reader X
Generic Antiwpa-2.3...
Asistente para configuració...
ejemplo_1
BurnAware Free
OpenOffice... 3.3
Skype
Propiedades de estructura
General
Compartir
Seguridad
Personalizar
Puede compartir esta carpeta con otros usuarios de la red. Para compartirla, haga clic en Compartir esta carpeta.
No compartir esta carpeta
Compartir esta carpeta
Recurso compartido:
estructura
Comentario:
Límite de usuarios:
Máximo permitido
Permitir este nº de usuarios:
Para establecer permisos de acceso a esta carpeta en la red, haga clic en Permisos.
Permisos
Para configurar los parámetros para el acceso sin conexión, haga clic en Almacenamiento en caché.
Almacenamiento en caché
Aceptar
Cancelar
Aplicar
Inicio
Búsqueda en el escrit
21:03

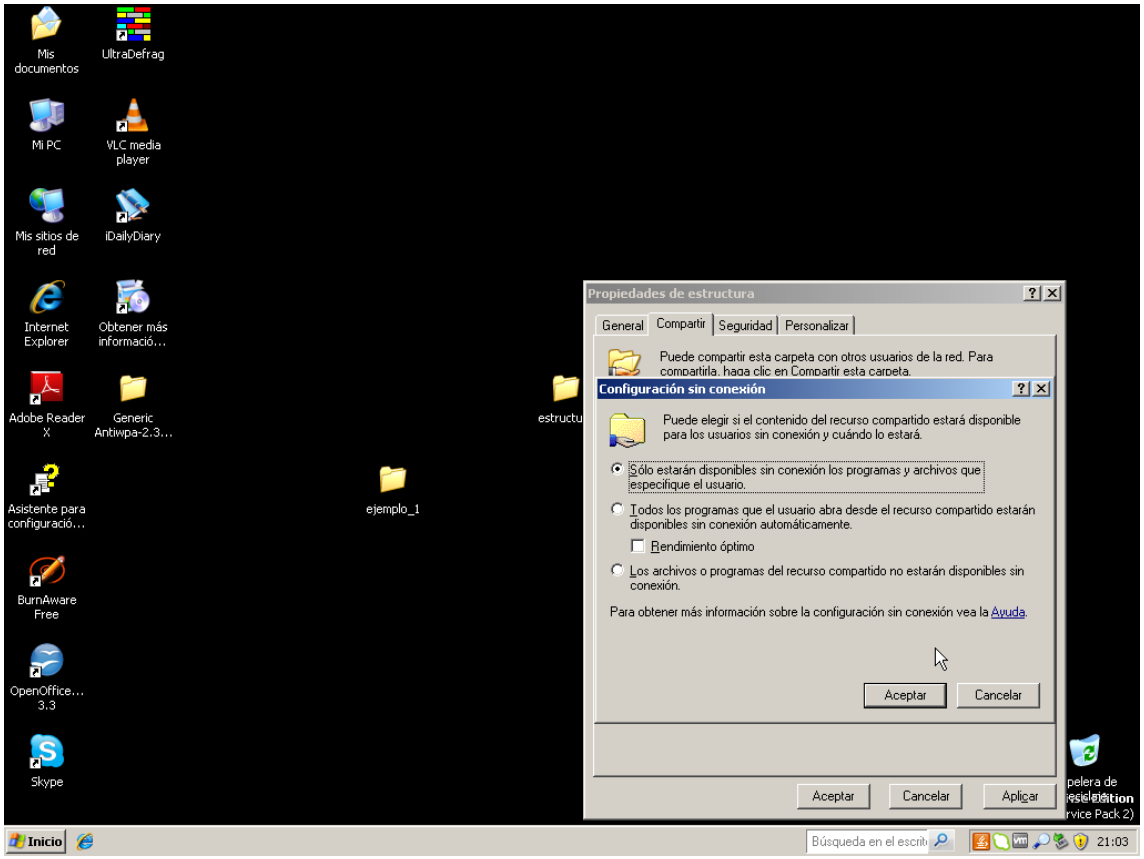
Mis documentos
UltraDefrag
Mi PC
VLC media player
Mis sitios de red
iDailyDiary
Internet Explorer
Obtener más informació...
Adobe Reader X
Generic Antiwpa-2.3...
Asistente para configuració...
ejemplo_1
BurnAware Free
OpenOffice... 3.3
Skype
Propiedades de estructura
General
Compartir
Seguridad
Personalizar
Puede compartir esta carpeta con otros usuarios de la red. Para compartirla, haga clic en Compartir esta carpeta.
Configuración sin conexión
Puede elegir si el contenido del recurso compartido estará disponible para los usuarios sin conexión y cuándo lo estará.
Sólo estarán disponibles sin conexión los programas y archivos que especifique el usuario.
Todos los programas que el usuario abra desde el recurso compartido estarán disponibles sin conexión automáticamente.
Rendimiento óptimo
Los archivos o programas del recurso compartido no estarán disponibles sin conexión.
Para obtener más información sobre la configuración sin conexión vea la Ayuda.
Aceptar
Cancelar
Aceptar
Cancelar
Aplicar
Inicio
Búsqueda en el escrit
21:03

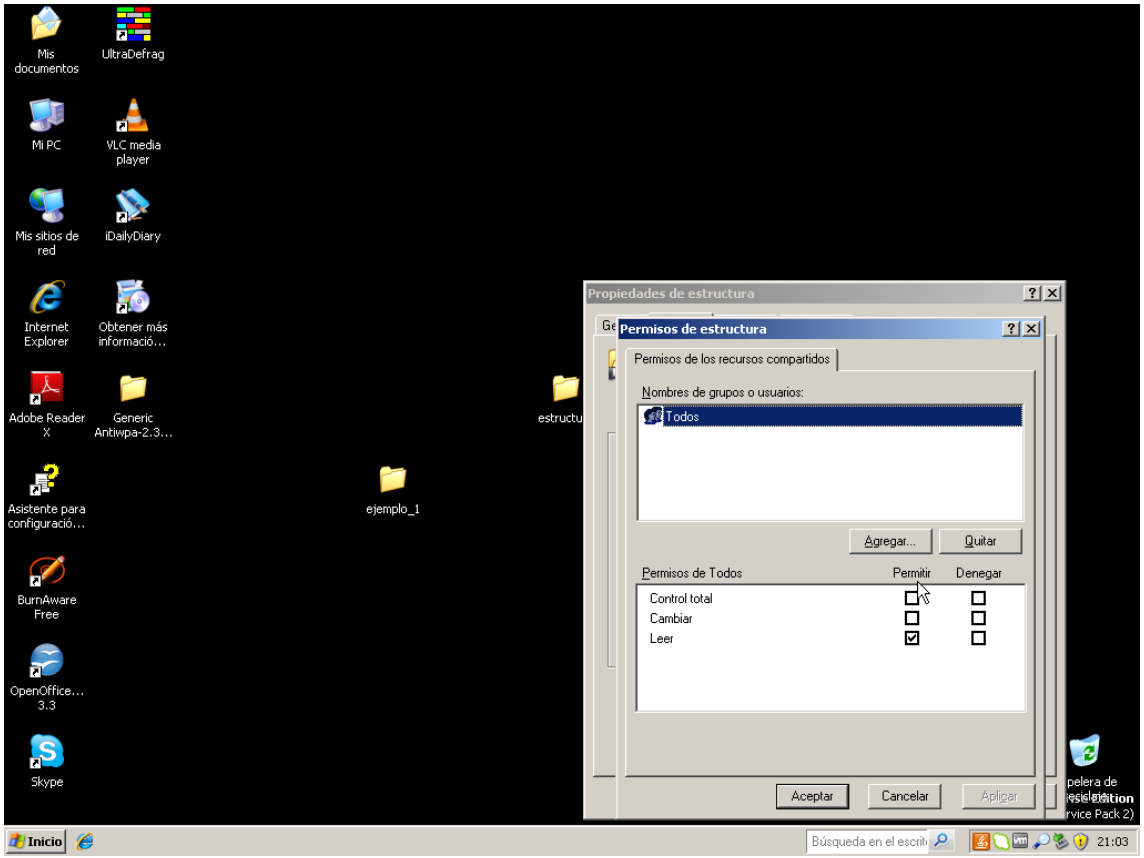
Mis documentos
UltraDefrag
Mi PC
VLC media player
Mis sitios de red
iDailyDiary
Internet Explorer
Obtener más informació...
Adobe Reader X
Generic Antiwpa-2.3...
Asistente para configuració...
ejemplo_1
BurnAware Free
OpenOffice... 3.3
Skype
Propiedades de estructura
Permisos de estructura
Permisos de los recursos compartidos
Nombres de grupos o usuarios:
Todos
Agregar...
Quitar
Permisos de Todos
Permitir
Denegar
Control total
Cambiar
Leer
Aceptar
Cancelar
Aplicar
Inicio
Búsqueda en el escrit
21:03

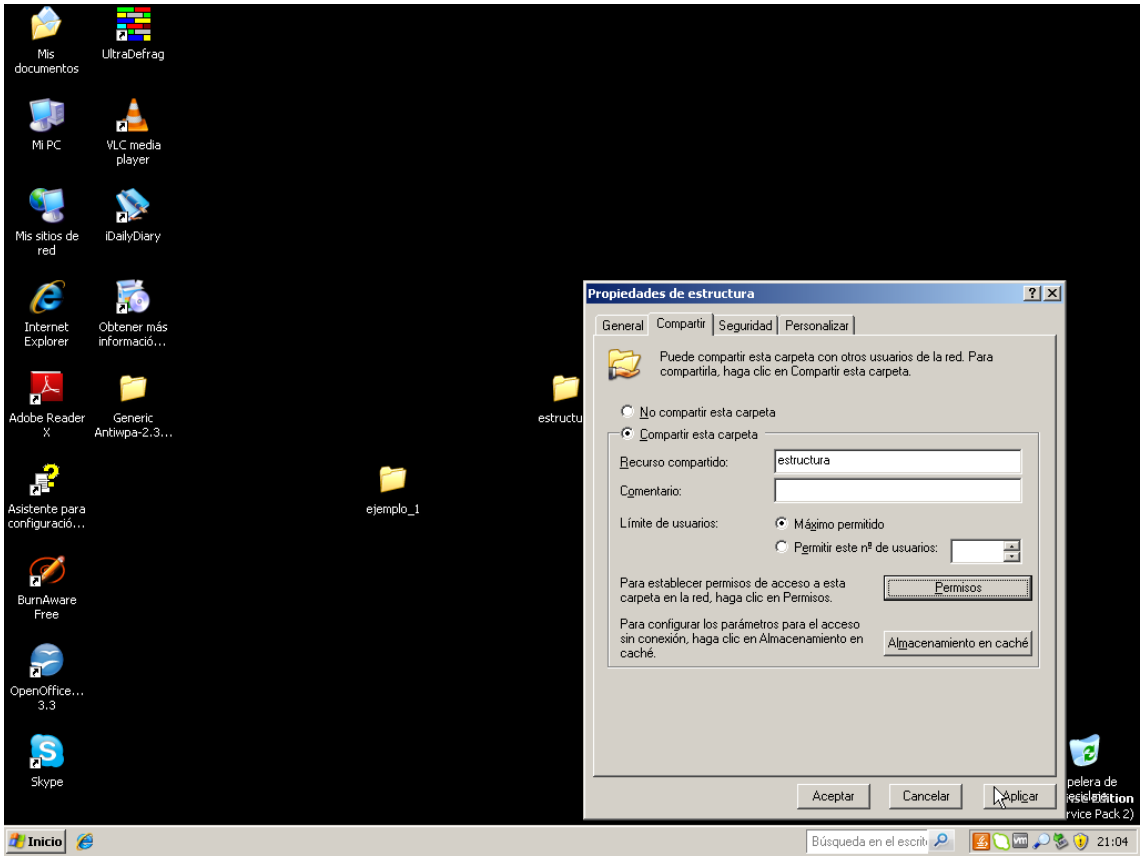
Mis documentos
UltraDefrag
Mi PC
VLC media player
Mis sitios de red
iDailyDiary
Internet Explorer
Obtener más informació...
Adobe Reader X
Generic Antiwpa-2.3...
Asistente para configuració...
ejemplo_1
BurnAware Free
OpenOffice... 3.3
Skype
Propiedades de estructura
General
Compartir
Seguridad
Personalizar
Puede compartir esta carpeta con otros usuarios de la red. Para compartirla, haga clic en Compartir esta carpeta.
No compartir esta carpeta
Compartir esta carpeta
Recurso compartido:
estructura
Comentario:
Límite de usuarios:
Máximo permitido
Permitir este nº de usuarios:
Para establecer permisos de acceso a esta carpeta en la red, haga clic en Permisos.
Permisos
Para configurar los parámetros para el acceso sin conexión, haga clic en Almacenamiento en caché.
Almacenamiento en caché
Aceptar
Cancelar
Aplicar
Inicio
Búsqueda en el escrit
21:04

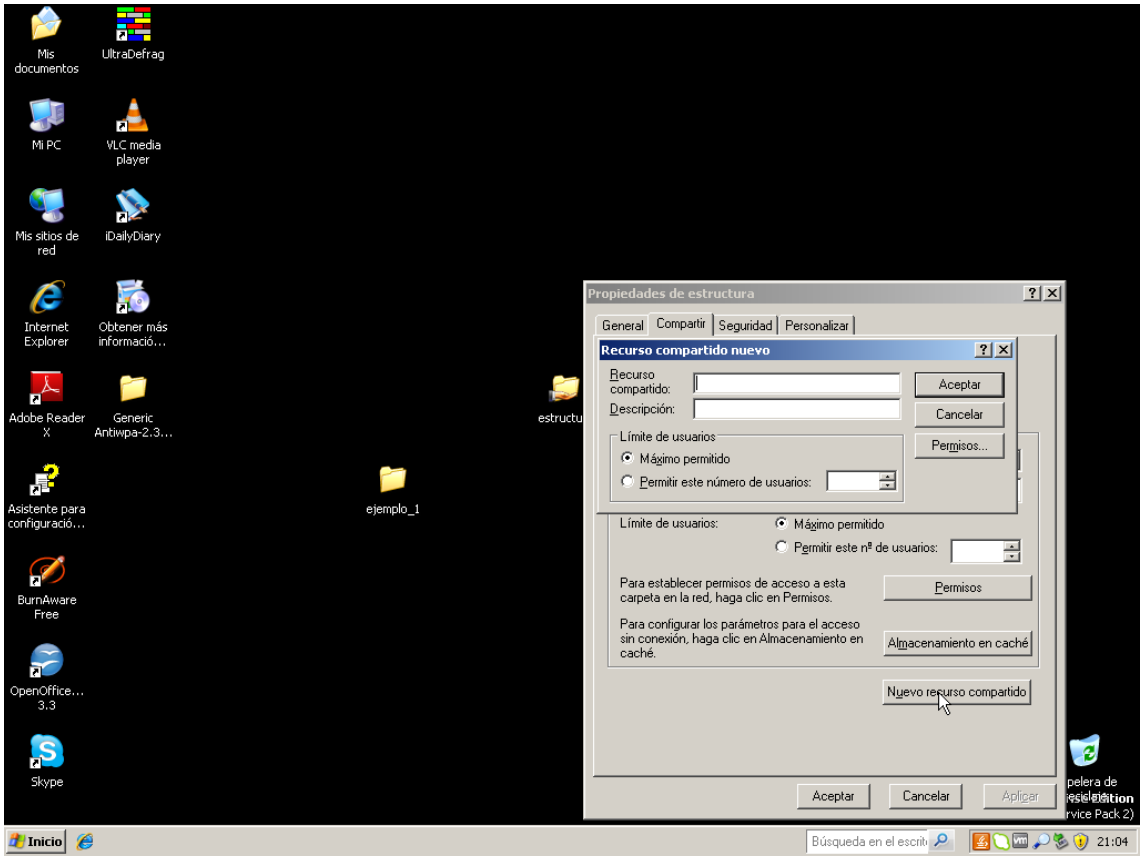

Windows server 2008 sin R2

El procedimiento es exactamente igual, solo que para compartir, hay que darle a botón derecho-propiedades-compartir-boton compartir, tecleamos los grupos correspondientes y le damos a compartir, en uso compartido avanzado, le damos a permisos y nos aseguramos que “Todos” este en leer, luego después darle a aceptar, el resto es exactamente igual

Comprobación

Iniciar sesión en Windows
Microsoft
Windows xp
Professional
Copyright © 1985-2001
Microsoft Corporation
Microsoft
Nombre de usuario:
keylor navas
Contraseña:
Conectarse a:
RMADRID
Iniciar sesión usando una conexión de acceso telefónico
ES
Aceptar
Cancelar
Apagar...
Opciones <<

Iniciar sesión en Windows
Microsoft
Windows xp
Professional
Copyright © 1985-2001
Microsoft Corporation
Microsoft
Nombre de usuario:
keylor.navas
Contraseña:
Conectarse a:
RMADRID
Iniciar sesión usando una conexión de acceso telefónico
ES
Aceptar
Cancelar
Apagar...
Opciones <<

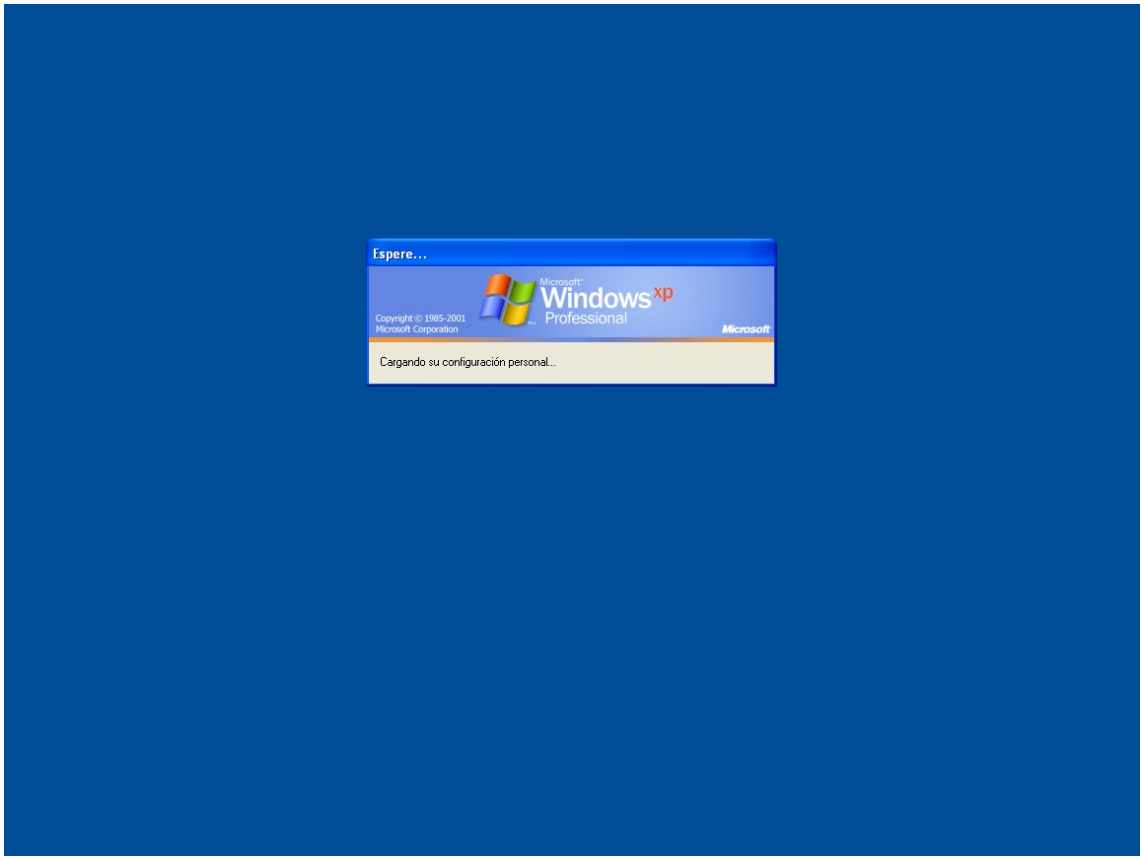
Espere...
Microsoft
Windows xp
Professional
Copyright © 1985-2001
Microsoft Corporation
Microsoft
Cargando su configuración personal...

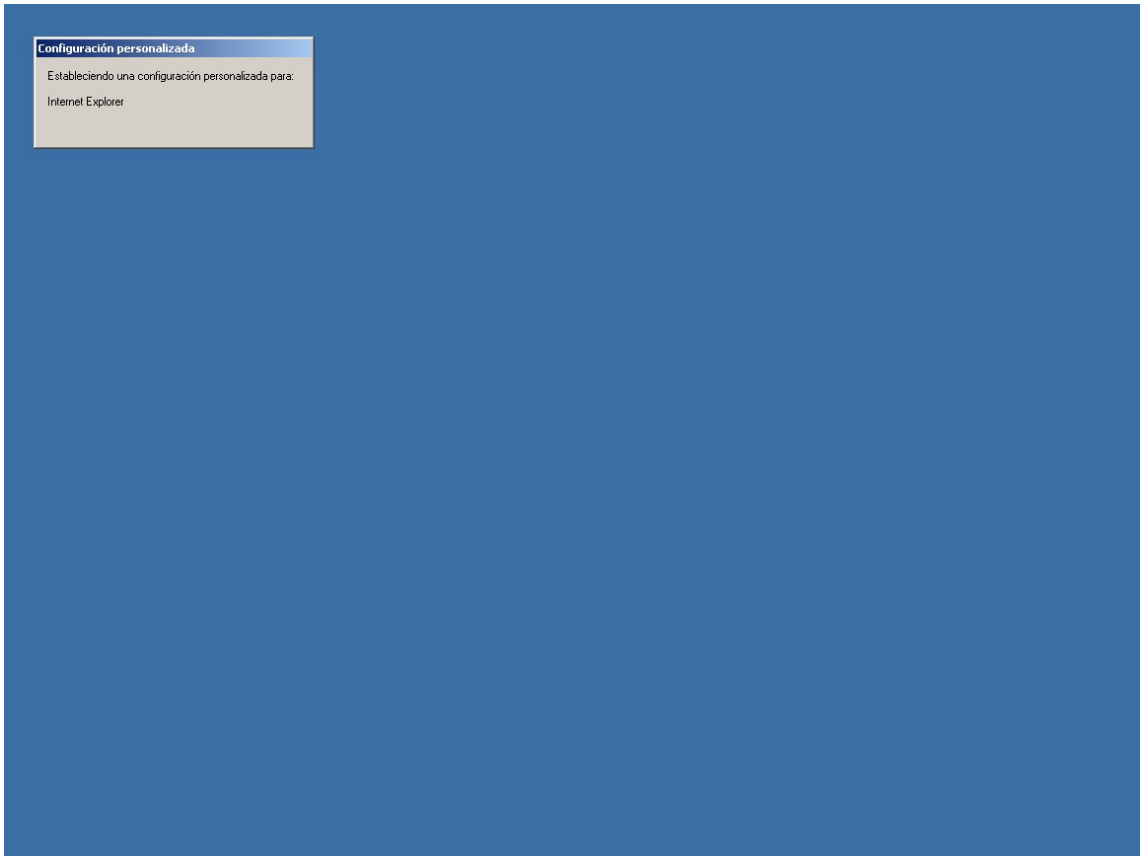
Configuración personalizada
Estableciendo una configuración personalizada para:
Internet Explorer

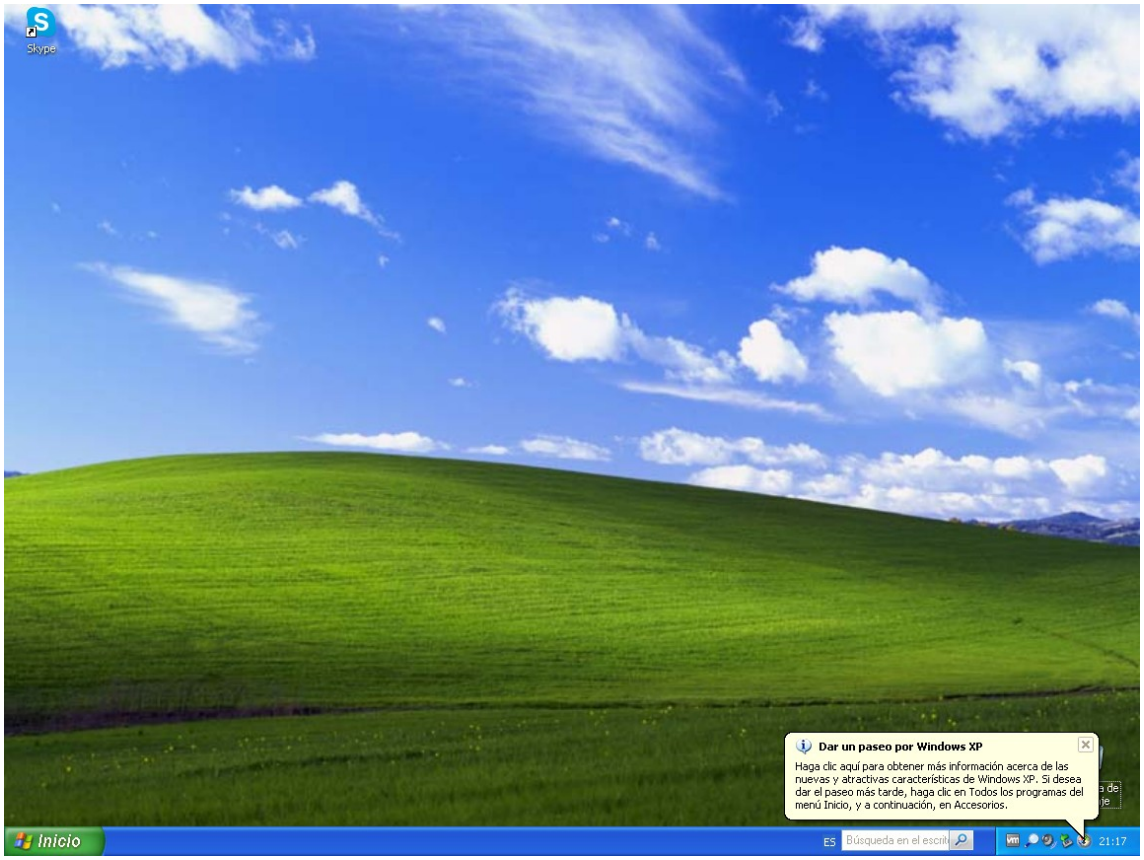
Skype
Dar un paseo por Windows XP
Haga clic aquí para obtener más información acerca de las nuevas y atractivas características de Windows XP. Si desea dar el paseo más tarde, haga clic en Todos los programas del menú Inicio, y a continuación, en Accesorios.
Inicio
ES
Búsqueda en el escrit
21:17

Skype
keylor navas
Internet
Internet Explorer
Correo electrónico
Microsoft Outlook
MSN
Paseo por Windows XP
Asistente para transferencia de archivos y configuracio...
Todos los programas
Mis documentos
Documentos recientes
Mis imágenes
Mi música
Mi PC
Panel de control
Configurar acceso y programas predeterminados
Impresoras y faxes
Ayuda y soporte técnico
Buscar
Ejecutar...
Cerrar sesión
Apagar
Dar un paseo por Windows XP
Haga clic aquí para obtener más información acerca de las nuevas y atractivas características de Windows XP. Si desea dar el paseo más tarde, haga clic en Todos los programas del menú Inicio, y a continuación, en Accesorios.
Inicio
ES
Búsqueda en el escrit
21:17

Skype
keylor navas
Internet
Internet Explorer
Correo electrónico
Microsoft Outlook
MSN
Paseo por Windows XP
Asistente para transferencia de archivos y configuracio...
Todos los programas
Mis documentos
Documentos recientes
Mis imágenes
Mi música
Mi PC
Panel de control
Configurar acceso y programas predeterminados
Impresoras y faxes
Ayuda y soporte técnico
Buscar
Ejecutar...
Proporciona acceso e información acerca de unidades de disco, cámaras, escáneres y otro hardware conectado a su equipo.
Cerrar sesión
Apagar
Dar un paseo por Windows XP
Haga clic aquí para obtener más información acerca de las nuevas y atractivas características de Windows XP. Si desea dar el paseo más tarde, haga clic en Todos los programas del menú Inicio, y a continuación, en Accesorios.
Inicio
ES
Búsqueda en el escrit
21:17

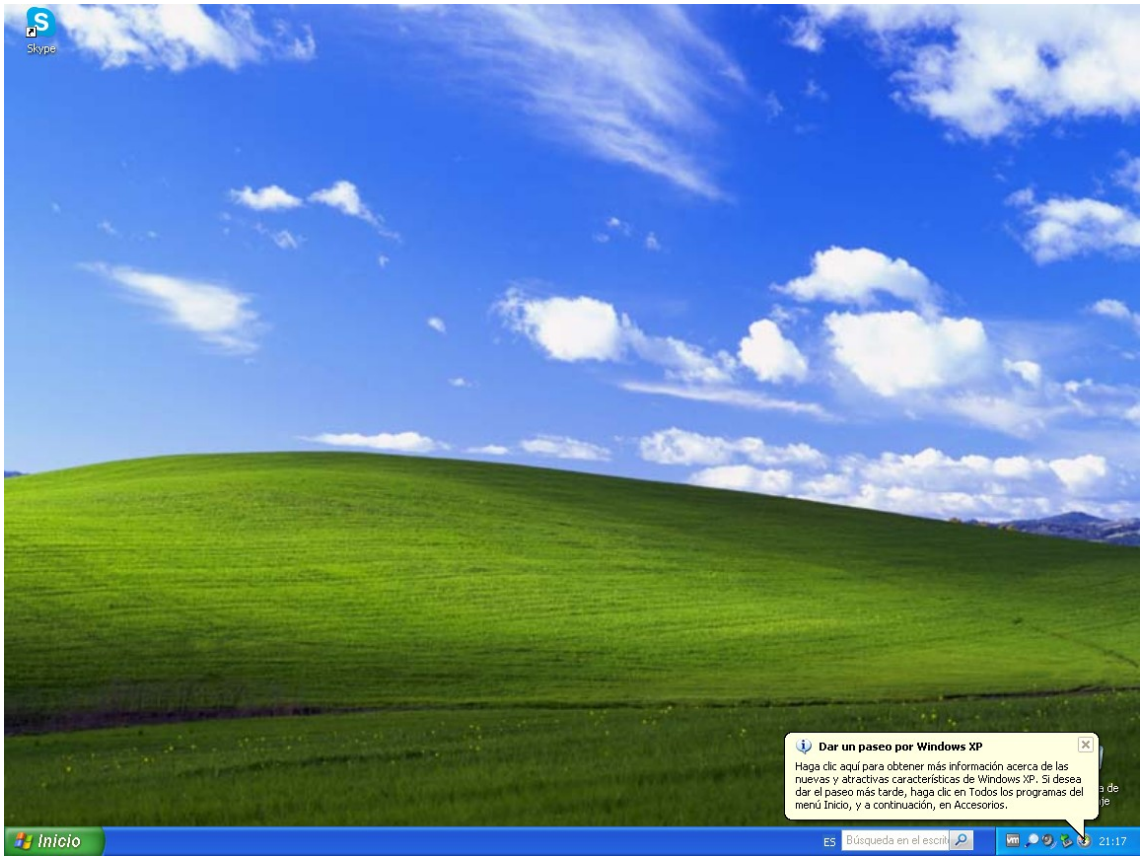
Skype
Dar un paseo por Windows XP
Haga clic aquí para obtener más información acerca de las nuevas y atractivas características de Windows XP. Si desea dar el paseo más tarde, haga clic en Todos los programas del menú Inicio, y a continuación, en Accesorios.
Inicio
ES
Búsqueda en el escrit
21:17

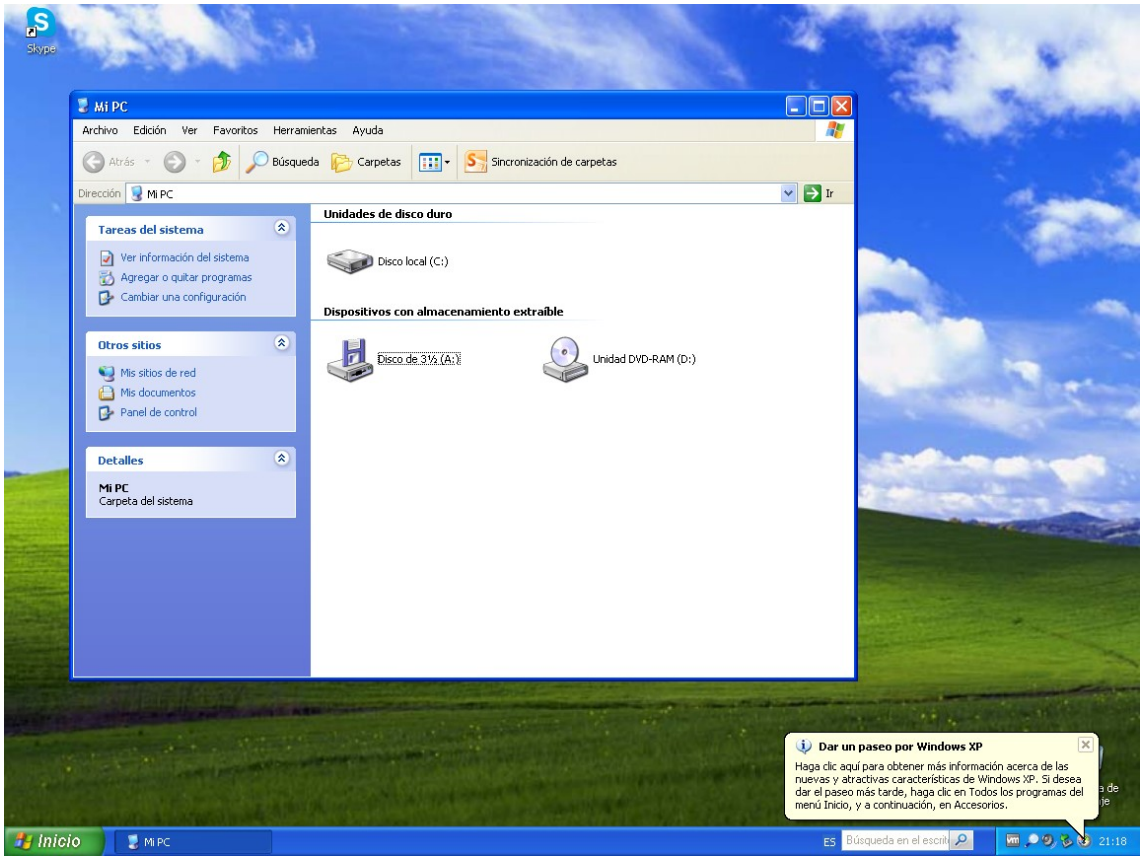
Skype
Mi PC
Archivo Edición Ver Favoritos Herramientas Ayuda
Atrás
Búsqueda
Carpetas
Sincronización de carpetas
Dirección Mi PC
Ir
Tareas del sistema
Ver información del sistema
Agregar o quitar programas
Cambiar una configuración
Otros sitios
Mis sitios de red
Mis documentos
Panel de control
Detalles
Mi PC
Carpeta del sistema
Unidades de disco duro
Disco local (C:)
Dispositivos con almacenamiento extraíble
Disco de 3½ (A:)
Unidad DVD-RAM (D:)
Dar un paseo por Windows XP
Haga clic aquí para obtener más información acerca de las nuevas y atractivas características de Windows XP. Si desea dar el paseo más tarde, haga clic en Todos los programas del menú Inicio, y a continuación, en Accesorios.
Inicio
Mi PC
ES
Búsqueda en el escrit
21:18

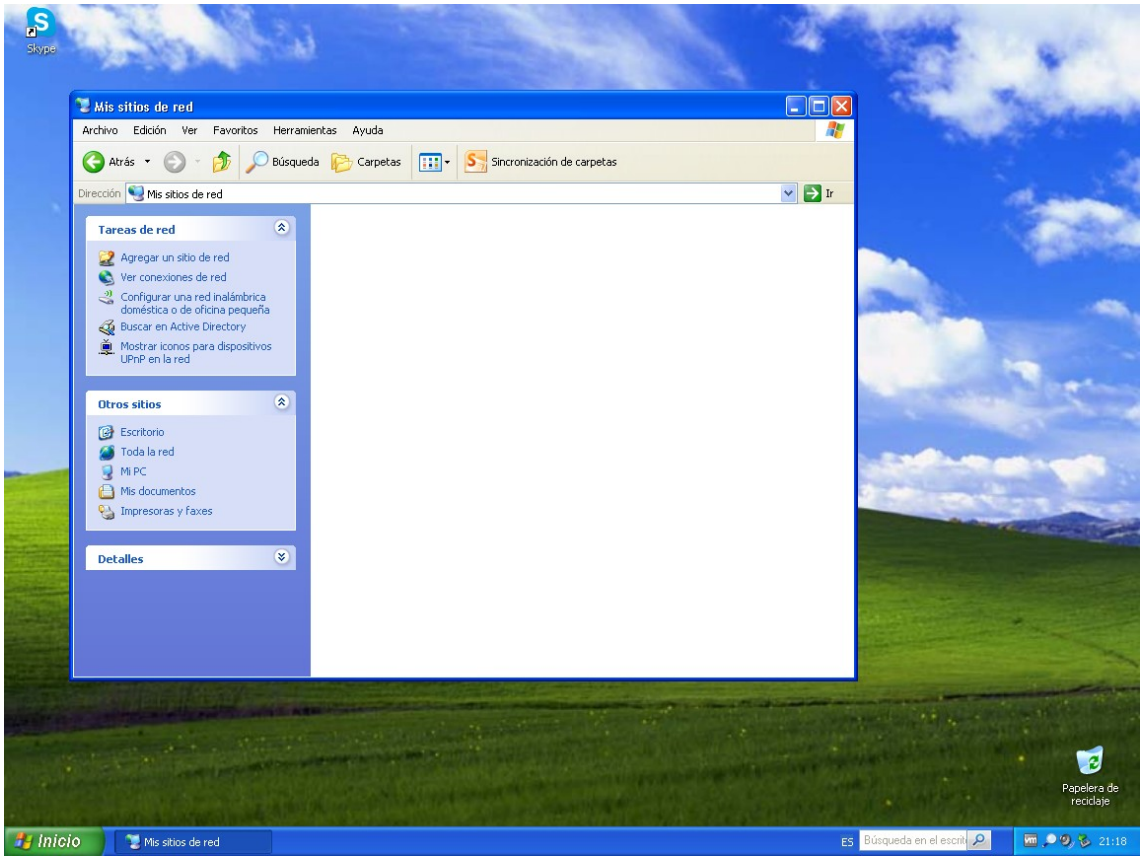
Skype
Mis sitios de red
Archivo Edición Ver Favoritos Herramientas Ayuda
Atrás
Búsqueda
Carpetas
Sincronización de carpetas
Dirección Mis sitios de red
Ir
Tareas de red
Agregar un sitio de red
Ver conexiones de red
Configurar una red inalámbrica doméstica o de oficina pequeña
Buscar en Active Directory
Mostrar iconos para dispositivos UPnP en la red
Otros sitios
Escritorio
Toda la red
Mi PC
Mis documentos
Impresoras y faxes
Detalles
Papelera de reciclaje
Inicio
Mis sitios de red
ES
Búsqueda en el escrit
21:18

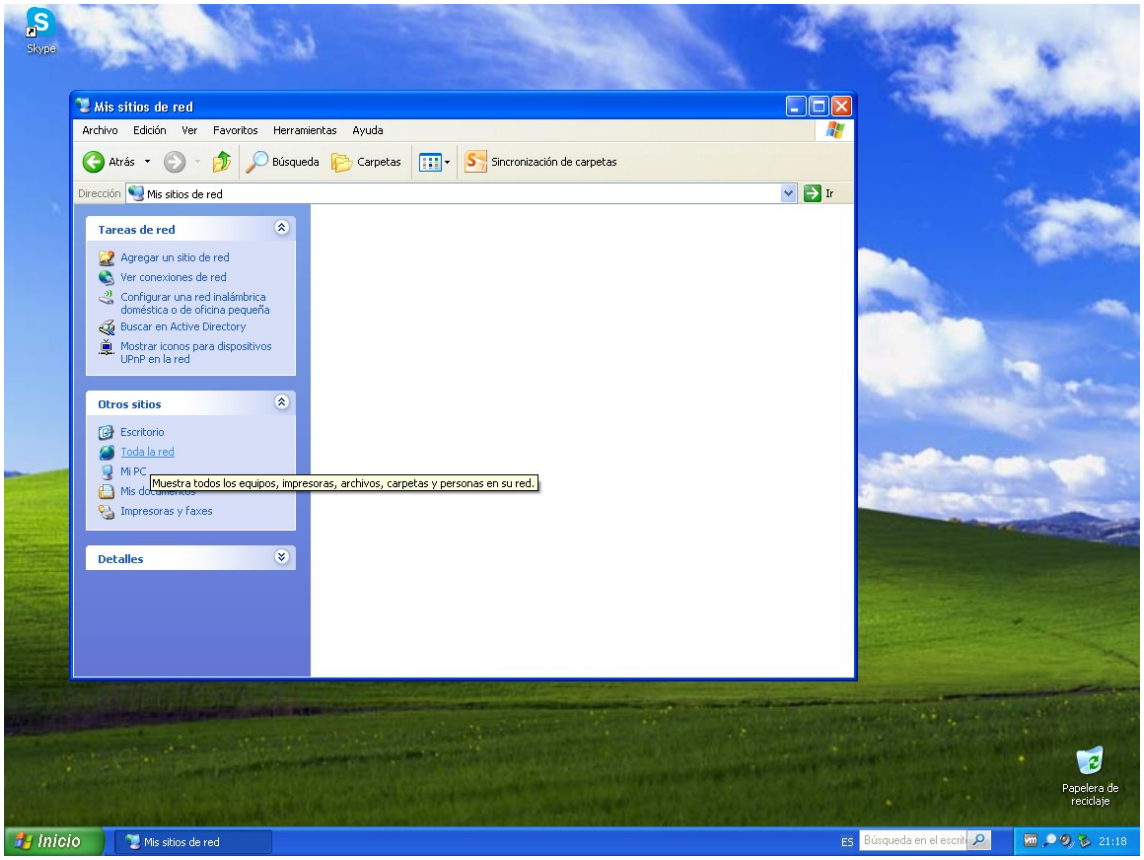
Skype
Mis sitios de red
Archivo Edición Ver Favoritos Herramientas Ayuda
Atrás
Búsqueda
Carpetas
Sincronización de carpetas
Dirección Mis sitios de red
Ir
Tareas de red
Agregar un sitio de red
Ver conexiones de red
Configurar una red inalámbrica doméstica o de oficina pequeña
Buscar en Active Directory
Mostrar iconos para dispositivos UPnP en la red
Otros sitios
Escritorio
Toda la red
Mi PC
Mis documentos
Impresoras y faxes
Muestra todos los equipos, impresoras, archivos, carpetas y personas en su red.
Detalles
Papelera de reciclaje
Inicio
Mis sitios de red
ES
Búsqueda en el escrit
21:18

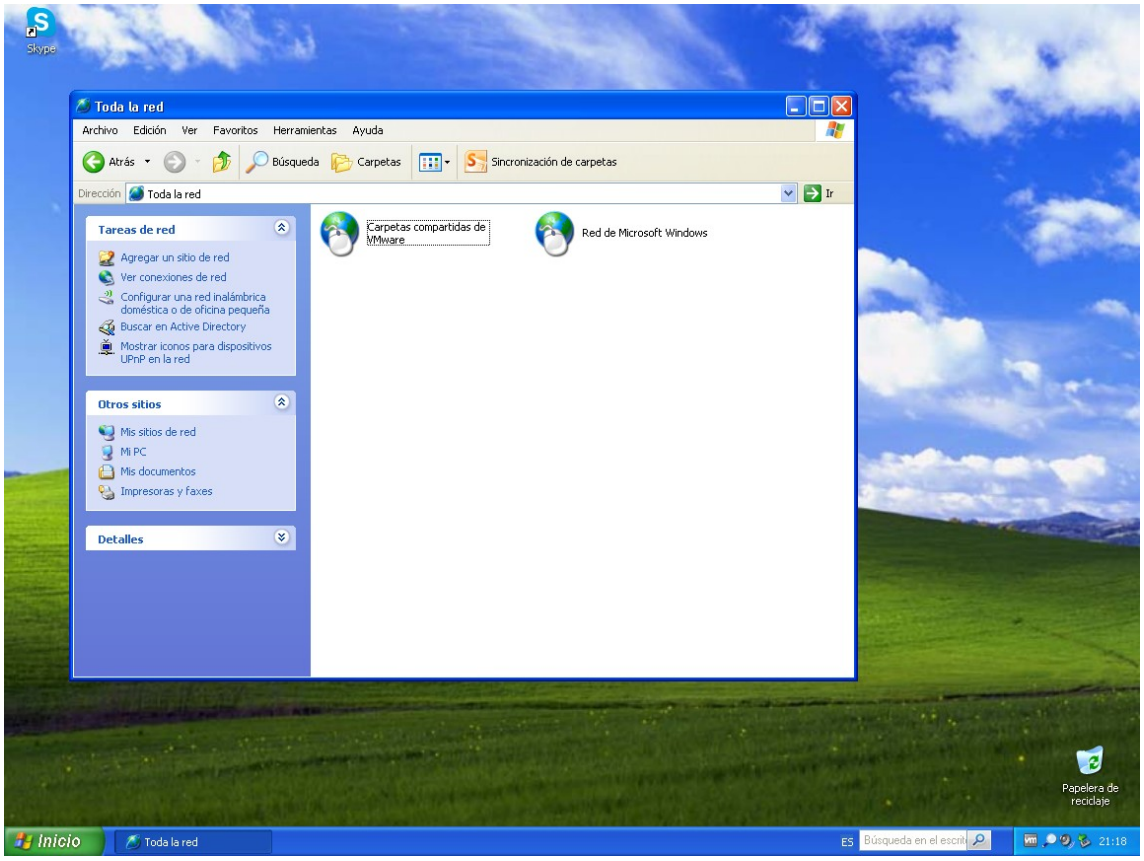
Skype
Toda la red
Archivo Edición Ver Favoritos Herramientas Ayuda
Atrás
Búsqueda
Carpetas
Sincronización de carpetas
Dirección Toda la red
Ir
Tareas de red
Agregar un sitio de red
Ver conexiones de red
Configurar una red inalámbrica doméstica o de oficina pequeña
Buscar en Active Directory
Mostrar iconos para dispositivos UPnP en la red
Otros sitios
Mis sitios de red
Mi PC
Mis documentos
Impresoras y faxes
Detalles
Carpetas compartidas de VMware
Red de Microsoft Windows
Papelera de reciclaje
Inicio
Toda la red
ES
Búsqueda en el escrit
21:18

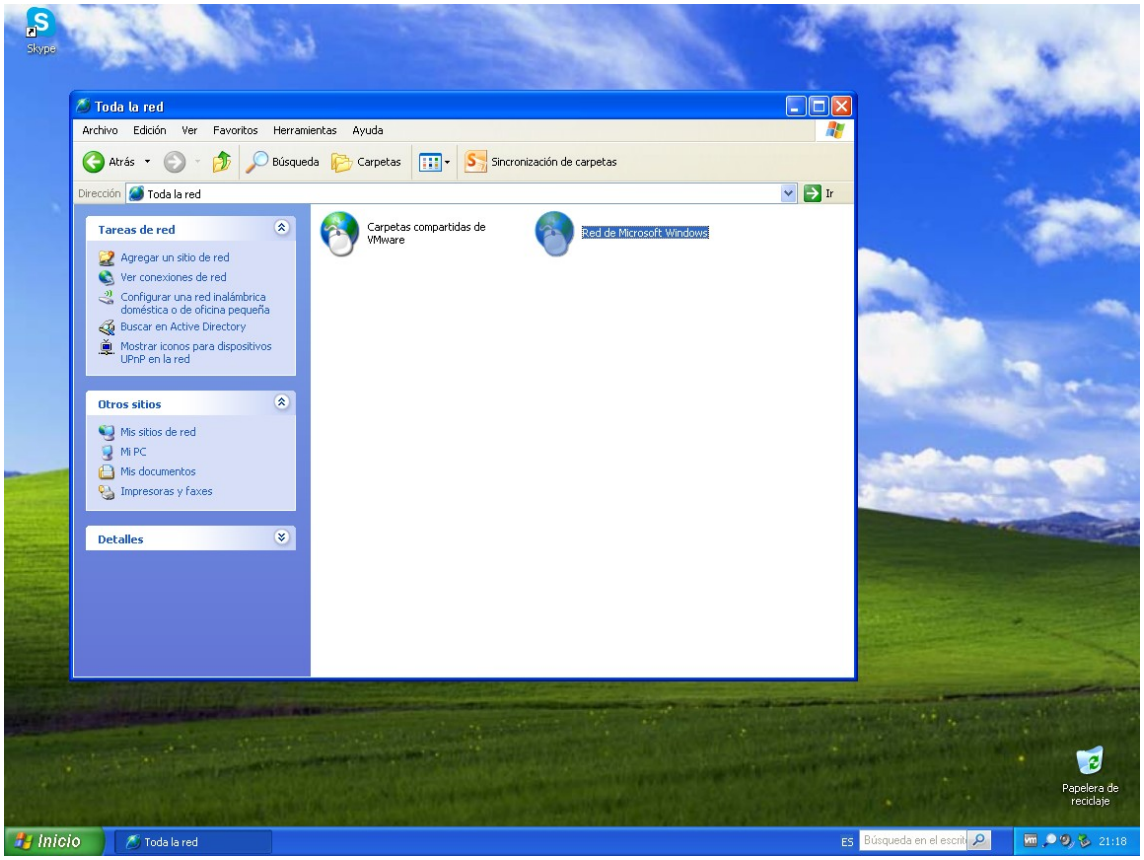
Skype
Toda la red
Archivo Edición Ver Favoritos Herramientas Ayuda
Atrás Búsqueda Carpetas Sincronización de carpetas
Dirección Toda la red Ir
Tareas de red
Agregar un sitio de red
Ver conexiones de red
Configurar una red inalámbrica doméstica o de oficina pequeña
Buscar en Active Directory
Mostrar iconos para dispositivos UPnP en la red
Otros sitios
Mis sitios de red
Mi PC
Mis documentos
Impresoras y faxes
Detalles
Carpetas compartidas de VMware
Red de Microsoft Windows
Papelera de reciclaje
Inicio
Toda la red
ES
Búsqueda en el escrit
21:18

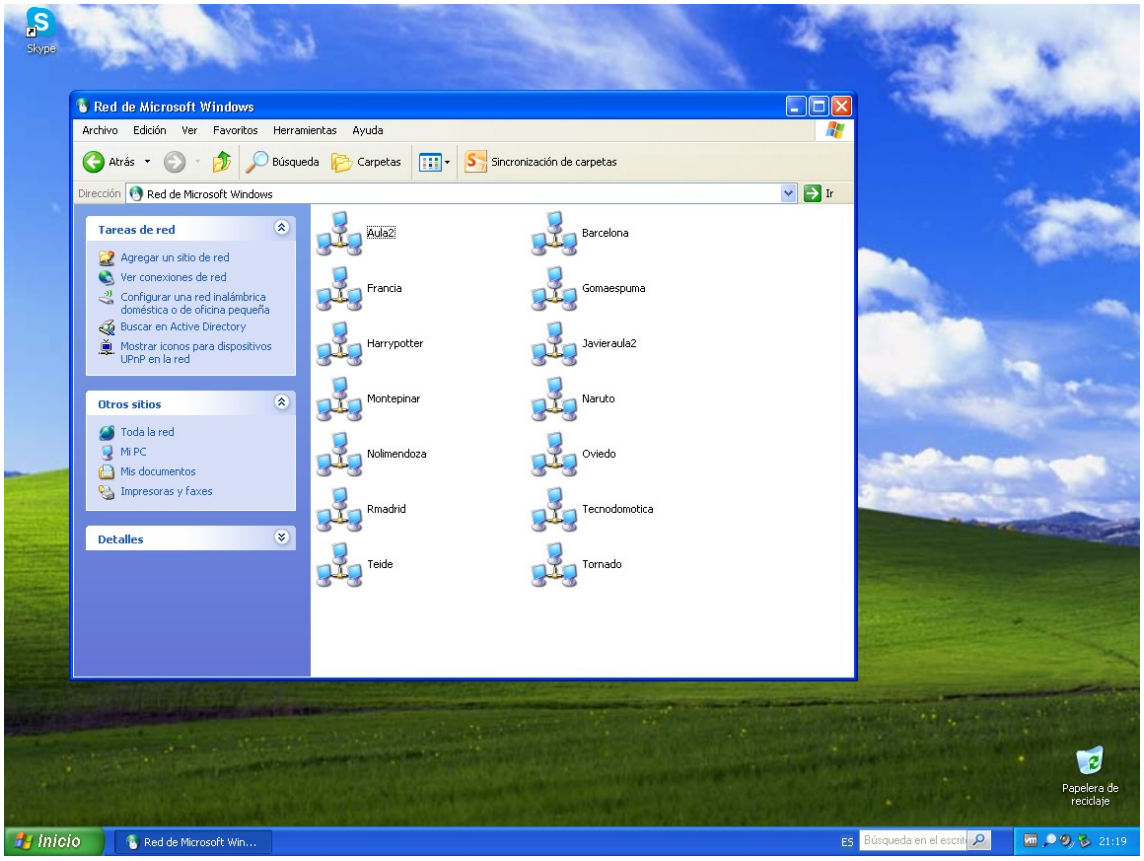
Skype
Red de Microsoft Windows
Archivo Edición Ver Favoritos Herramientas Ayuda
Atrás Búsqueda Carpetas Sincronización de carpetas
Dirección Red de Microsoft Windows Ir
Tareas de red
Agregar un sitio de red
Ver conexiones de red
Configurar una red inalámbrica doméstica o de oficina pequeña
Buscar en Active Directory
Mostrar iconos para dispositivos UPnP en la red
Otros sitios
Toda la red
Mi PC
Mis documentos
Impresoras y faxes
Detalles
Aula2
Barcelona
Francia
Gomaespuma
Harrypotter
Javieraula2
Montepinar
Naruto
Nolimendoza
Oviedo
Rmadrid
Tecnodomotica
Teide
Tornado
Papelera de reciclaje
Inicio
Red de Microsoft Win...
ES
Búsqueda en el escrit
21:19

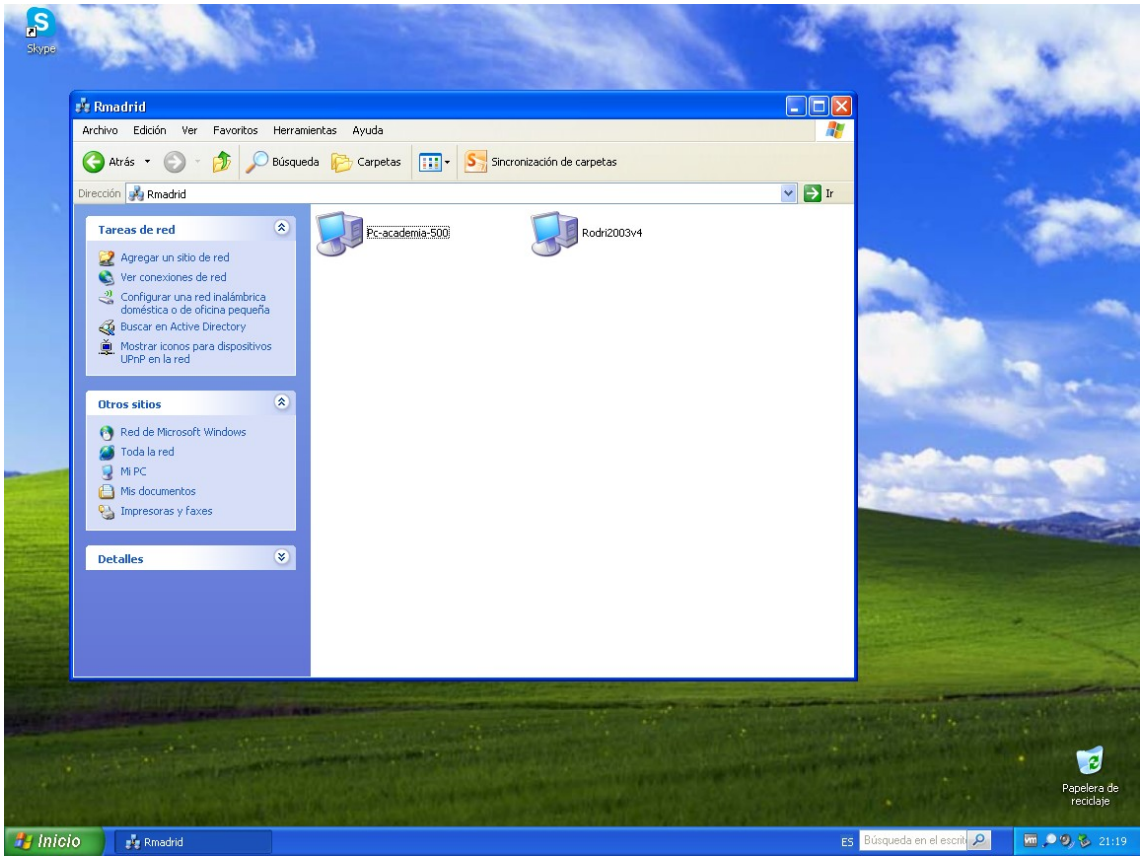
Skype
Rmadrid
Archivo Edición Ver Favoritos Herramientas Ayuda
Atrás
Búsqueda
Carpetas
Sincronización de carpetas
Dirección Rmadrid
Ir
Tareas de red
Agregar un sitio de red
Ver conexiones de red
Configurar una red inalámbrica doméstica o de oficina pequeña
Buscar en Active Directory
Mostrar iconos para dispositivos UPnP en la red
Otros sitios
Red de Microsoft Windows
Toda la red
Mi PC
Mis documentos
Impresoras y faxes
Detalles
Pc-academia-500
Rodri2003v4
Papelera de reciclaje
Inicio
Rmadrid
ES
Búsqueda en el escrit
21:19

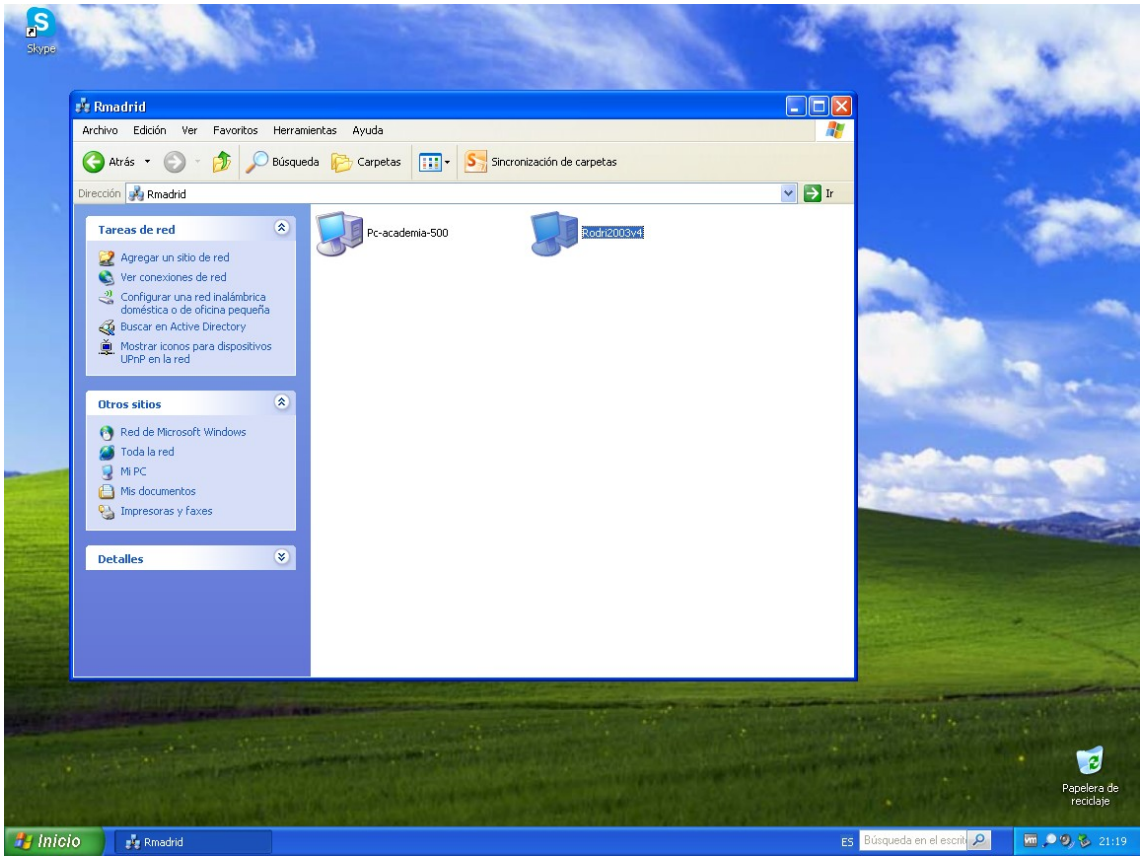
Skype
Rmadrid
Archivo Edición Ver Favoritos Herramientas Ayuda
Atrás
Búsqueda
Carpetas
Sincronización de carpetas
Dirección Rmadrid
Ir
Tareas de red
Agregar un sitio de red
Ver conexiones de red
Configurar una red inalámbrica doméstica o de oficina pequeña
Buscar en Active Directory
Mostrar iconos para dispositivos UPnP en la red
Otros sitios
Red de Microsoft Windows
Toda la red
Mi PC
Mis documentos
Impresoras y faxes
Detalles
Pc-academia-500
Rodri2003v4
Papelera de reciclaje
Inicio
Rmadrid
ES
Búsqueda en el escrit
21:19

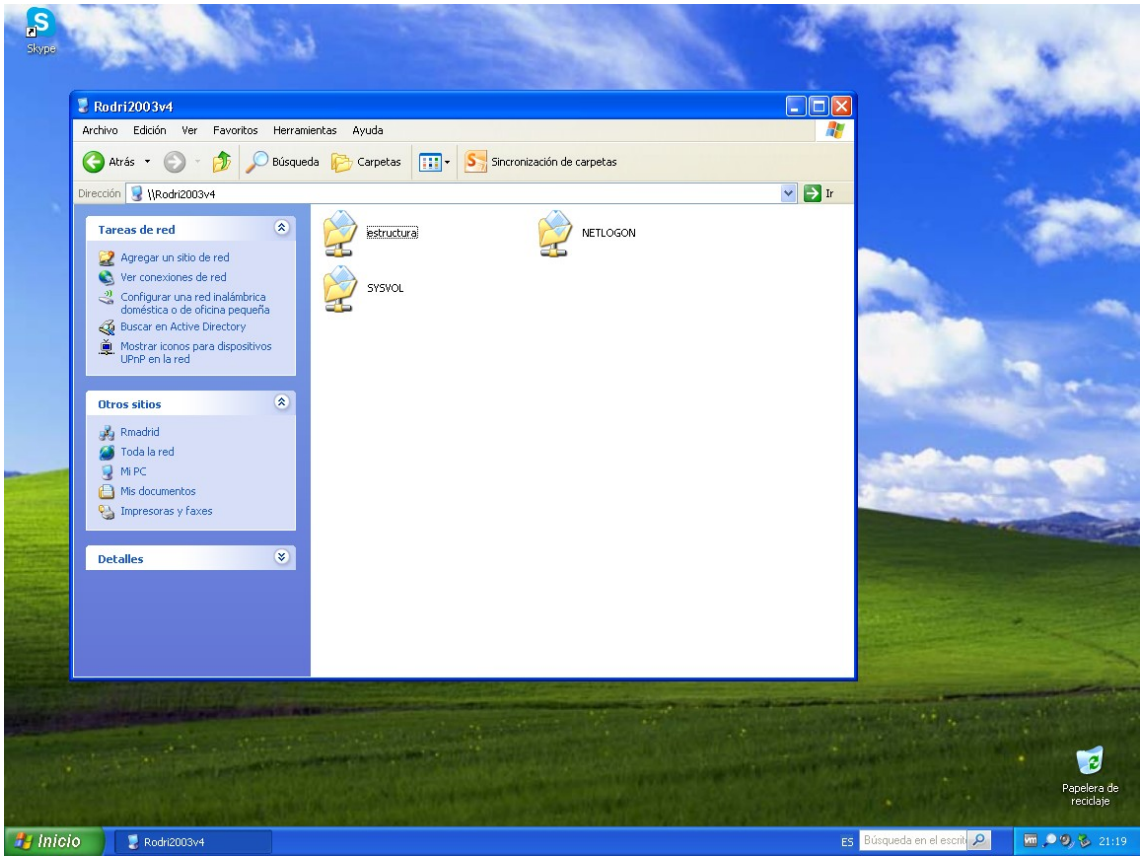
Skype
Rodri2003v4
Archivo Edición Ver Favoritos Herramientas Ayuda
Atrás
Búsqueda
Carpetas
Sincronización de carpetas
Dirección \\Rodri2003v4
Ir
Tareas de red
Agregar un sitio de red
Ver conexiones de red
Configurar una red inalámbrica doméstica o de oficina pequeña
Buscar en Active Directory
Mostrar iconos para dispositivos UPnP en la red
Otros sitios
Rmadrid
Toda la red
Mi PC
Mis documentos
Impresoras y faxes
Detalles
estructura
NETLOGON
SYSVOL
Papelera de reciclaje
Inicio
Rodri2003v4
ES
21:19

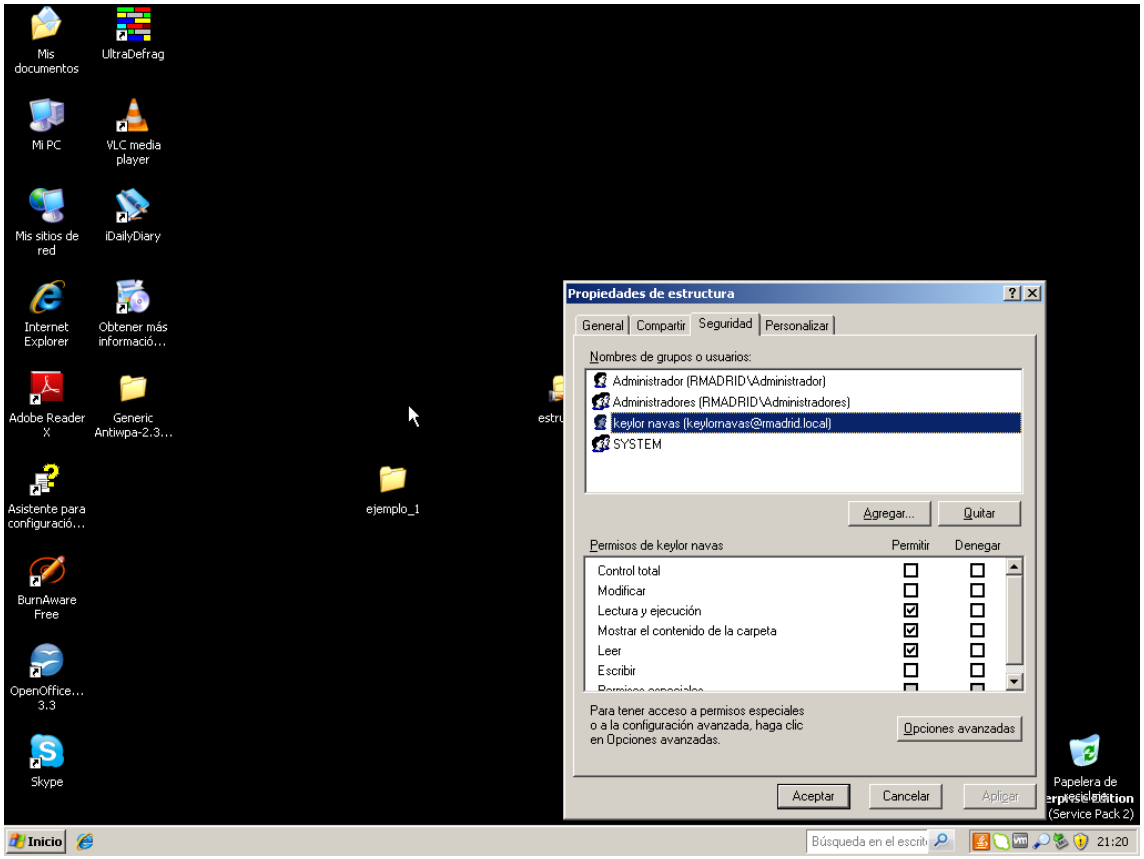
Mis documentos
UltraDefrag
Mi PC
VLC media player
Mis sitios de red
iDailyDiary
Internet Explorer
Obtener más informació...
Adobe Reader X
Generic Antiwpa-2.3...
Asistente para configuració...
ejemplo_1
BurnAware Free
OpenOffice... 3.3
Skype
Propiedades de estructura
General
Compartir
Seguridad
Personalizar
Nombres de grupos o usuarios:
Administrador (RMADRID\Administrador)
Administradores (RMADRID\Administradores)
keylor navas (keylornavas@rmadrid.local)
SYSTEM
Agregar...
Quitar
Permisos de keylor navas
Permitir
Denegar
Control total
Modificar
Lectura y ejecución
Mostrar el contenido de la carpeta
Leer
Escribir
Para tener acceso a permisos especiales o a la configuración avanzada, haga clic en Opciones avanzadas.
Opciones avanzadas
Aceptar
Cancelar
Aplicar
Papelera de reciclaje
(Service Pack 2)
Inicio
21:20

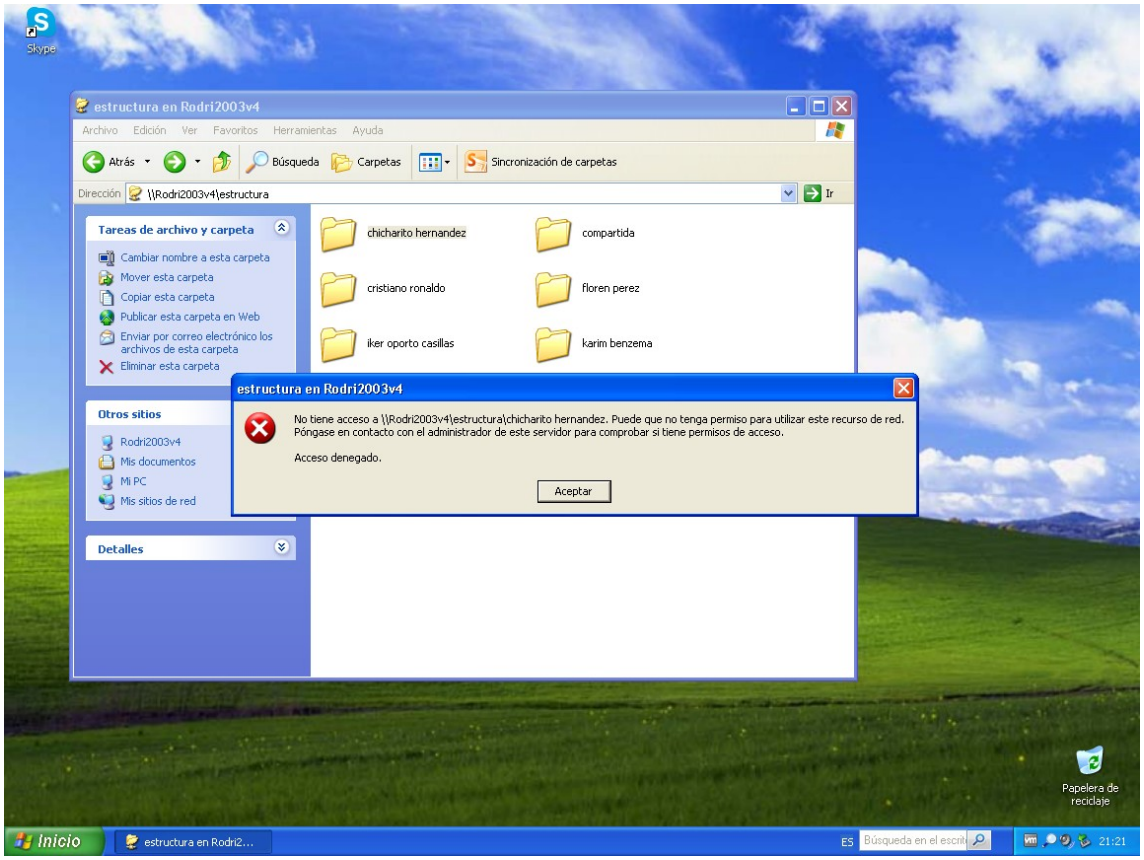
Skype
estructura en Rodri2003v4
Archivo Edición Ver Favoritos Herramientas Ayuda
Atrás Búsqueda Carpetas Sincronización de carpetas
Dirección \\Rodri2003v4\estructura
Ir
Tareas de archivo y carpeta
Cambiar nombre a esta carpeta
Mover esta carpeta
Copiar esta carpeta
Publicar esta carpeta en Web
Enviar por correo electrónico los archivos de esta carpeta
Eliminar esta carpeta
Otros sitios
Rodri2003v4
Mis documentos
Mi PC
Mis sitios de red
Detalles
chicharito hernandez
compartida
cristiano ronaldo
floren perez
iker oporto casillas
karim benzema
estructura en Rodri2003v4
No tiene acceso a \\Rodri2003v4\estructura\chicharito hernandez. Puede que no tenga permiso para utilizar este recurso de red. Póngase en contacto con el administrador de este servidor para comprobar si tiene permisos de acceso.
Acceso denegado.
Aceptar
Papelera de reciclaje
Inicio
estructura en Rodri2...
ES
Búsqueda en el escrit
21:21

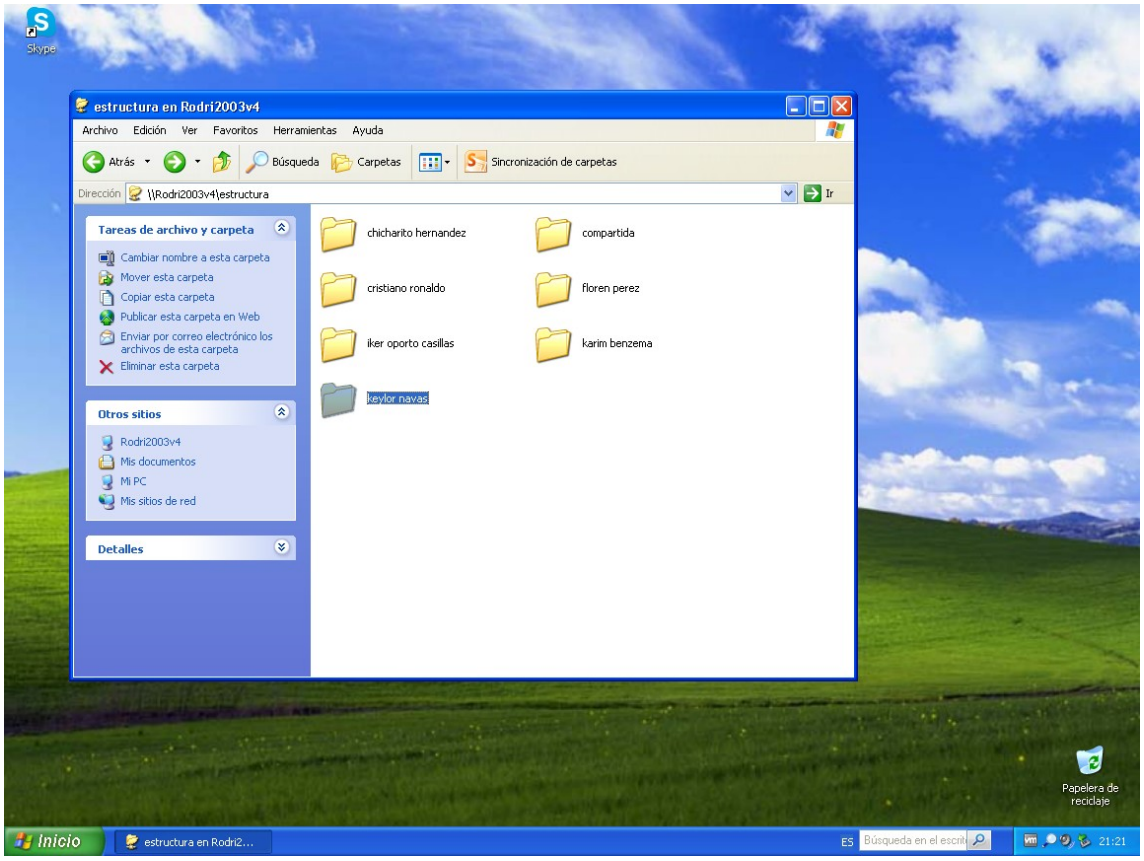
Skype
estructura en Rodri2003v4
Archivo Edición Ver Favoritos Herramientas Ayuda
Atrás Búsqueda Carpetas Sincronización de carpetas
Dirección \\Rodri2003v4\estructura
Ir
Tareas de archivo y carpeta
Cambiar nombre a esta carpeta
Mover esta carpeta
Copiar esta carpeta
Publicar esta carpeta en Web
Enviar por correo electrónico los archivos de esta carpeta
Eliminar esta carpeta
Otros sitios
Rodri2003v4
Mis documentos
Mi PC
Mis sitios de red
Detalles
chicharito hernandez
compartida
cristiano ronaldo
floren perez
iker oporto casillas
karim benzema
keylor navas
Papelera de reciclaje
Inicio
estructura en Rodri2...
ES
Búsqueda en el escrit
21:21

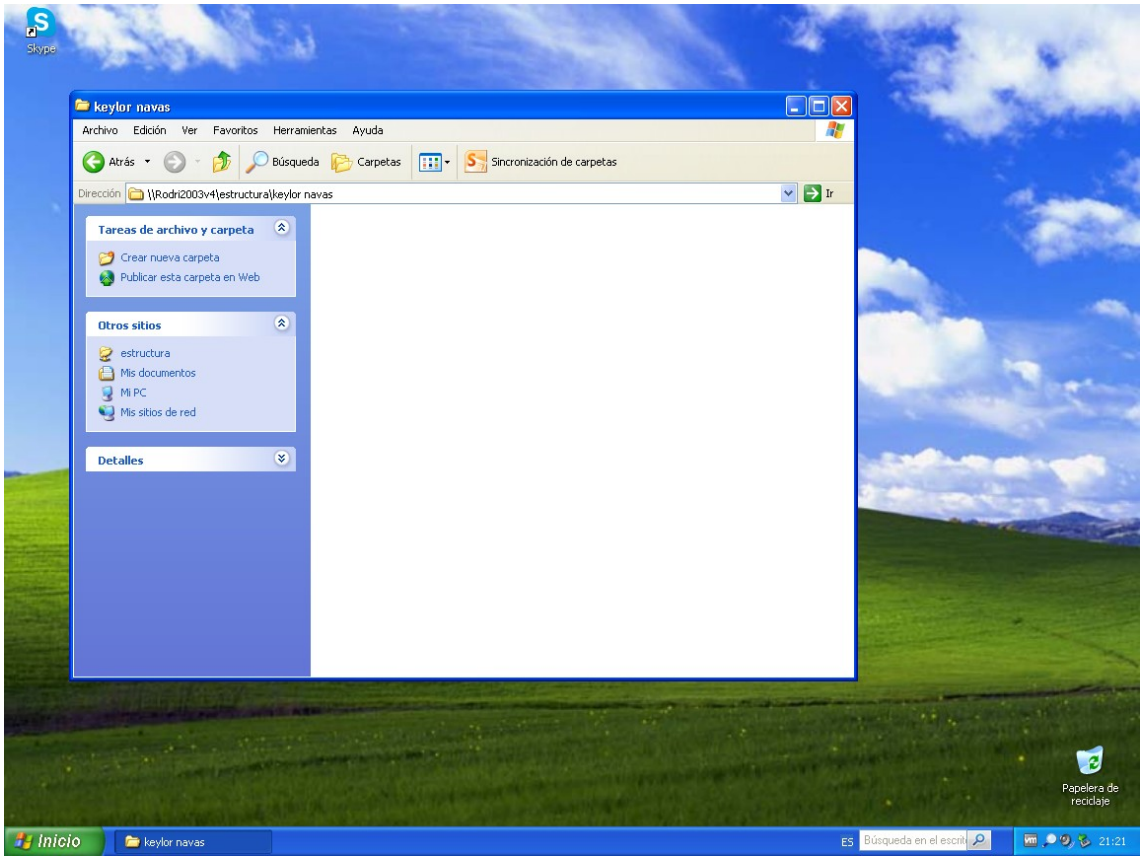

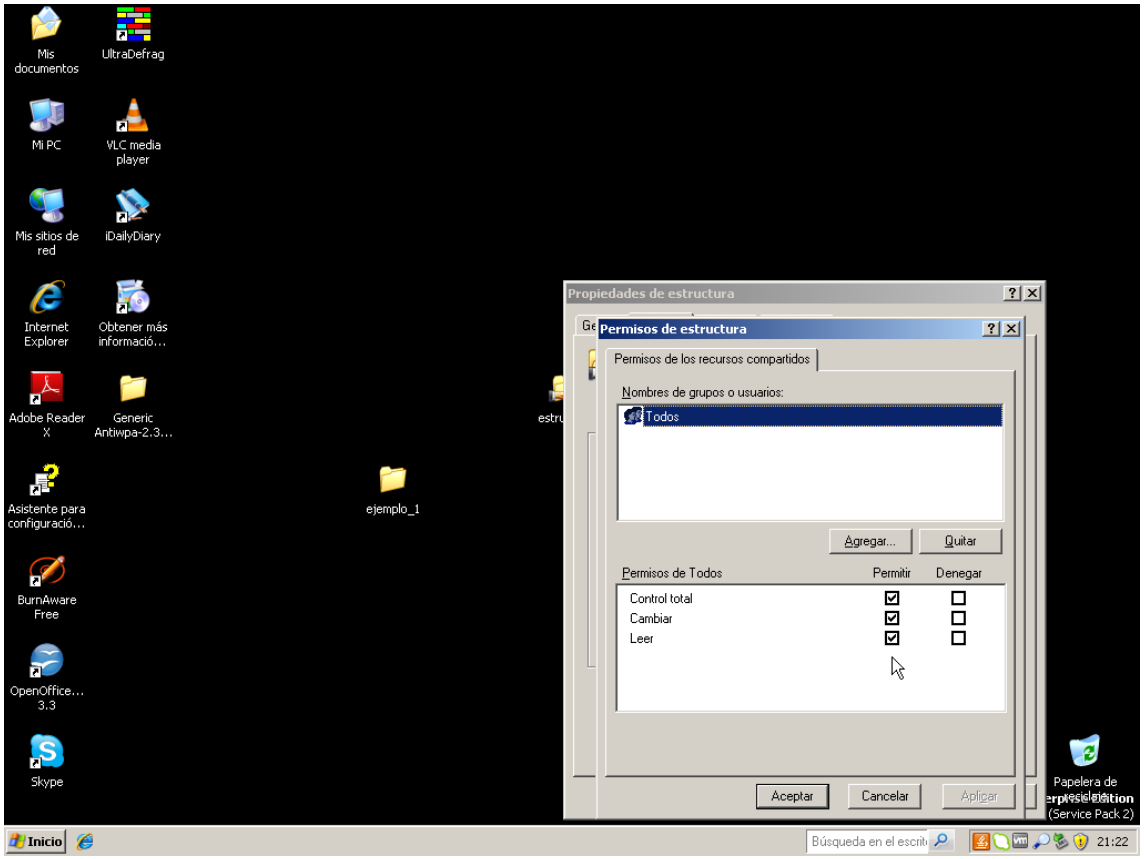

Variante 2: crear una unidad de red y mantenerla

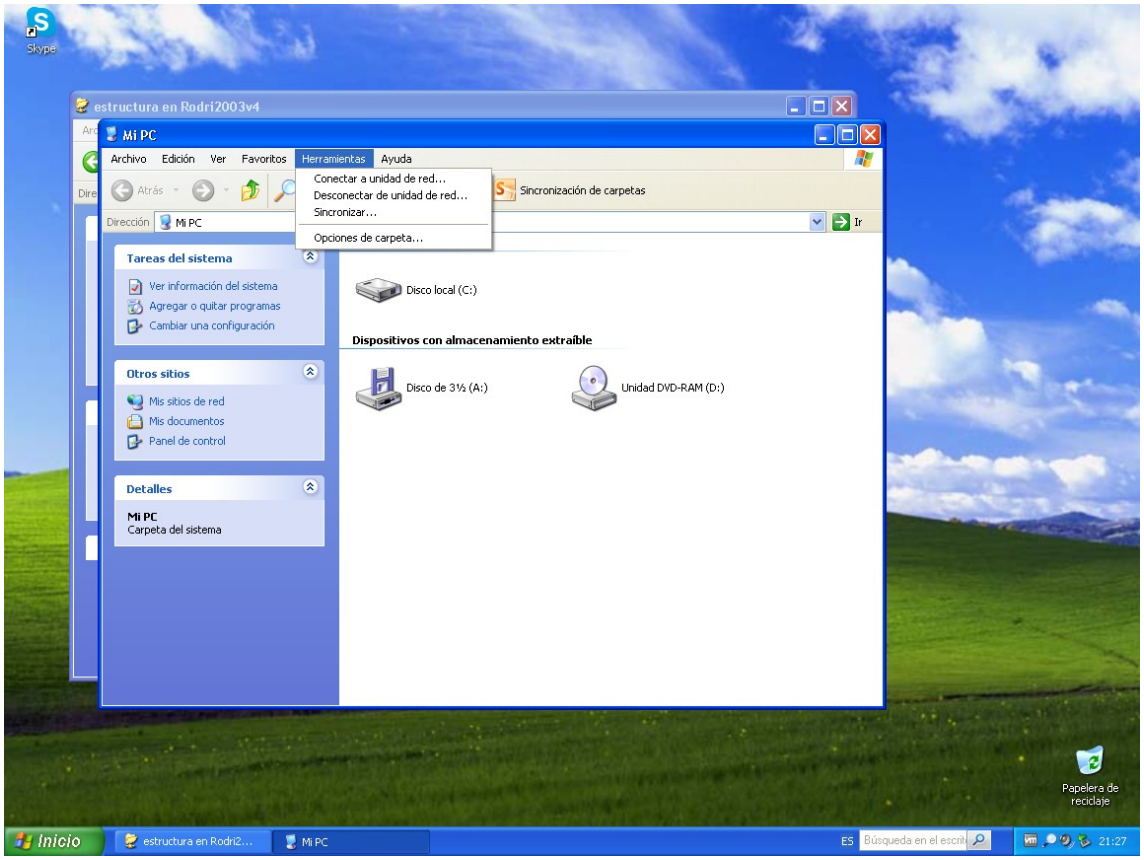
Skype
estructura en Rodri2003v4
Mi PC
Archivo Edición Ver Favoritos Herramientas Ayuda
Conectar a unidad de red...
Desconectar de unidad de red...
Sincronizar...
Opciones de carpeta...
Sincronización de carpetas
Atrás
Dirección Mi PC
Ir
Tareas del sistema
Ver información del sistema
Agregar o quitar programas
Cambiar una configuración
Otros sitios
Mis sitios de red
Mis documentos
Panel de control
Detalles
Mi PC
Carpeta del sistema
Disco local (C:)
Dispositivos con almacenamiento extraíble
Disco de 3½ (A:)
Unidad DVD-RAM (D:)
Papelera de reciclaje
Inicio
estructura en Rodri2...
Mi PC
ES
Búsqueda en el escrit
21:27

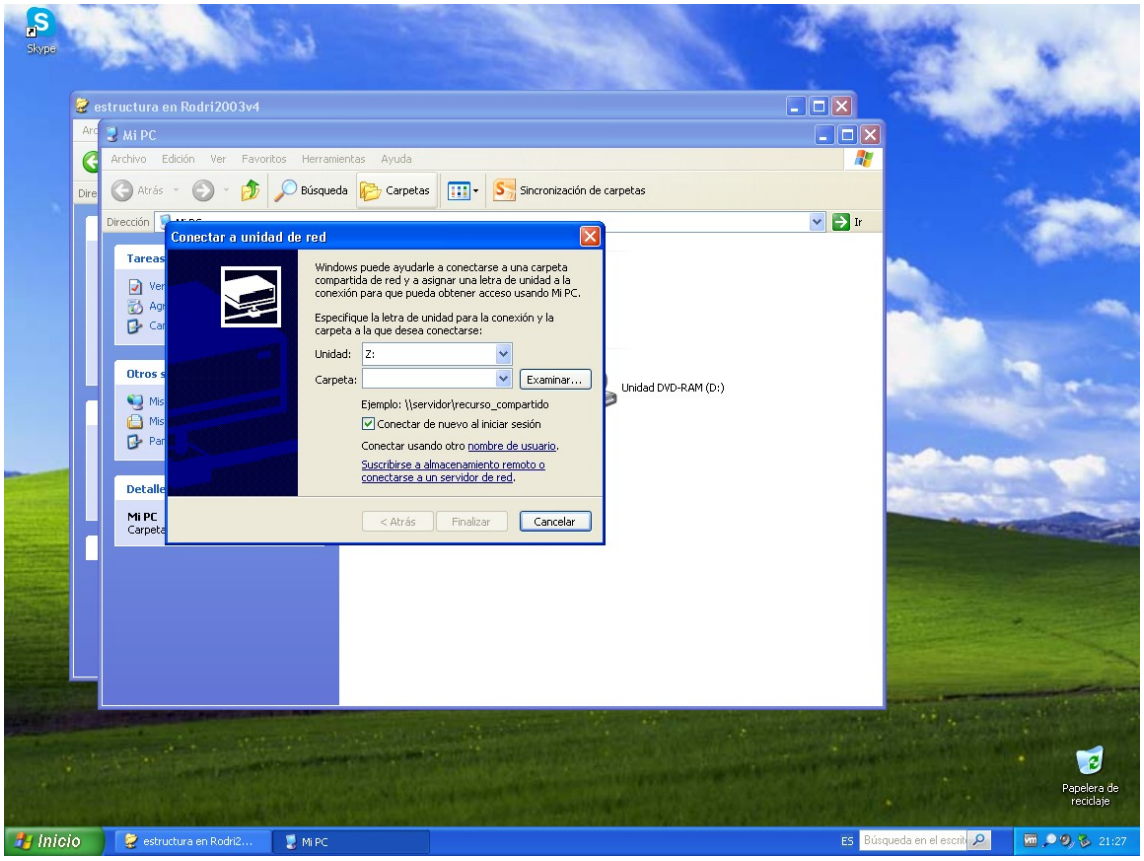
Skype
estructura en Rodri2003v4
Mi PC
Archivo Edición Ver Favoritos Herramientas Ayuda
Atrás
Búsqueda
Carpetas
Sincronización de carpetas
Dirección
Ir
Conectar a unidad de red
Windows puede ayudarle a conectarse a una carpeta compartida de red y a asignar una letra de unidad a la conexión para que pueda obtener acceso usando Mi PC.
Especifique la letra de unidad para la conexión y la carpeta a la que desea conectarse:
Unidad: Z:
Carpeta:
Examinar...
Ejemplo: \\servidor\recurso_compartido
Conectar de nuevo al iniciar sesión
Conectar usando otro nombre de usuario.
Suscribirse a almacenamiento remoto o conectarse a un servidor de red.
< Atrás
Finalizar
Cancelar
Unidad DVD-RAM (D:)
Papelera de reciclaje
Inicio
estructura en Rodri2...
Mi PC
ES
Búsqueda en el escrit
21:27

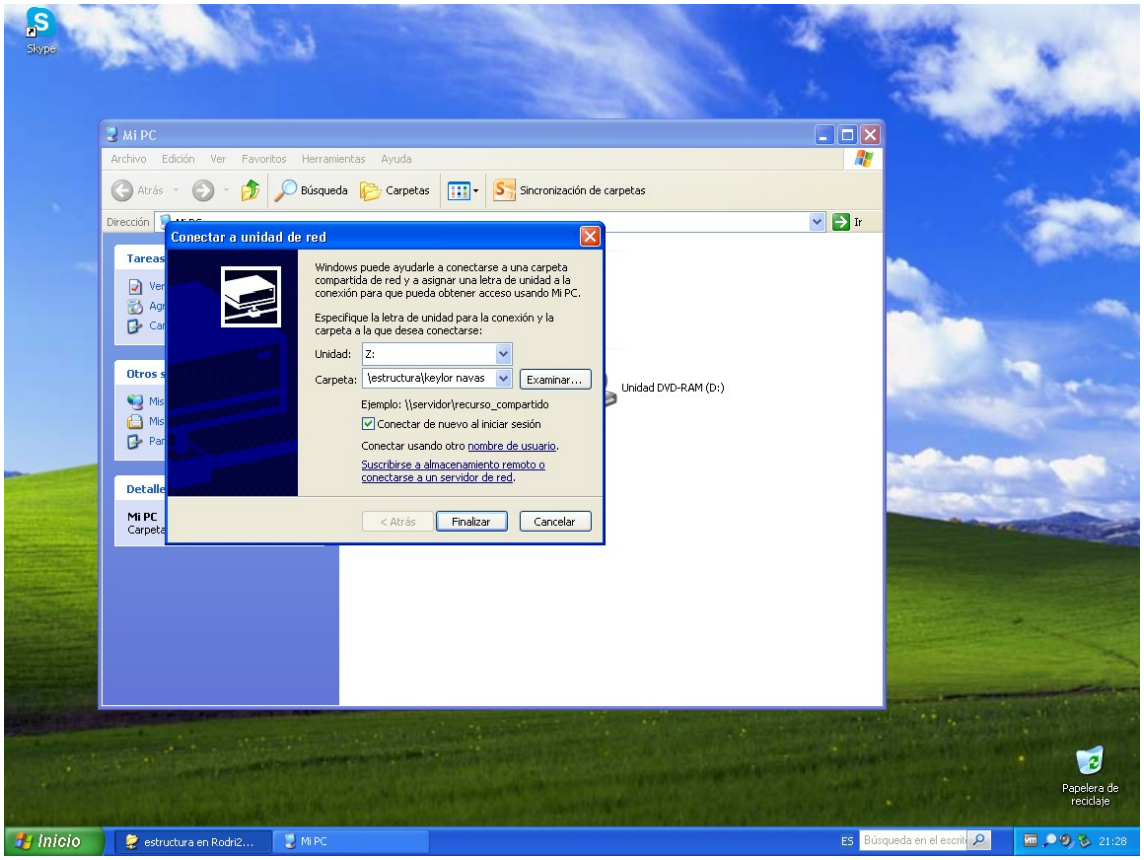
Skype
Mi PC
Archivo Edición Ver Favoritos Herramientas Ayuda
Atrás Búsqueda Carpetas Sincronización de carpetas
Dirección Ir
Tareas
Otros s
Detalle
Mi PC
Carpeta
Conectar a unidad de red
Windows puede ayudarle a conectarse a una carpeta compartida de red y a asignar una letra de unidad a la conexión para que pueda obtener acceso usando Mi PC.
Especifique la letra de unidad para la conexión y la carpeta a la que desea conectarse:
Unidad: Z:
Carpeta: \estructura\keylor navas
Examinar...
Ejemplo: \\servidor\recurso_compartido
Conectar de nuevo al iniciar sesión
Conectar usando otro nombre de usuario.
Suscribirse a almacenamiento remoto o conectarse a un servidor de red.
< Atrás
Finalizar
Cancelar
Unidad DVD-RAM (D:)
Papelera de reciclaje
Inicio
estructura en Rodri2...
Mi PC
ES
Búsqueda en el escrit
21:28

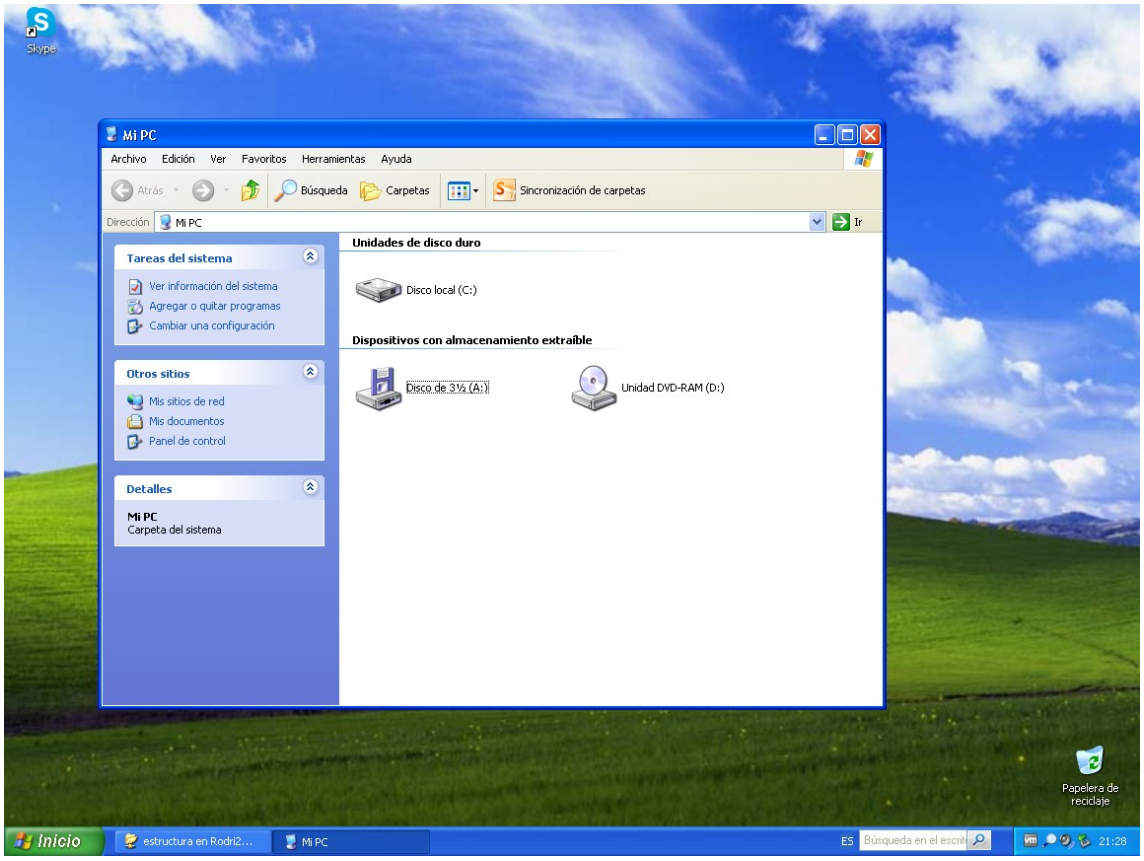
Skype
Mi PC
Archivo Edición Ver Favoritos Herramientas Ayuda
Atrás Búsqueda Carpetas Sincronización de carpetas
Dirección Mi PC Ir
Tareas del sistema
Ver información del sistema
Agregar o quitar programas
Cambiar una configuración
Otros sitios
Mis sitios de red
Mis documentos
Panel de control
Detalles
Mi PC
Carpeta del sistema
Unidades de disco duro
Disco local (C:)
Dispositivos con almacenamiento extraíble
Disco de 3½ (A:)
Unidad DVD-RAM (D:)
Papelera de reciclaje
Inicio
estructura en Rodri2...
Mi PC
ES
Búsqueda en el escrit
21:28

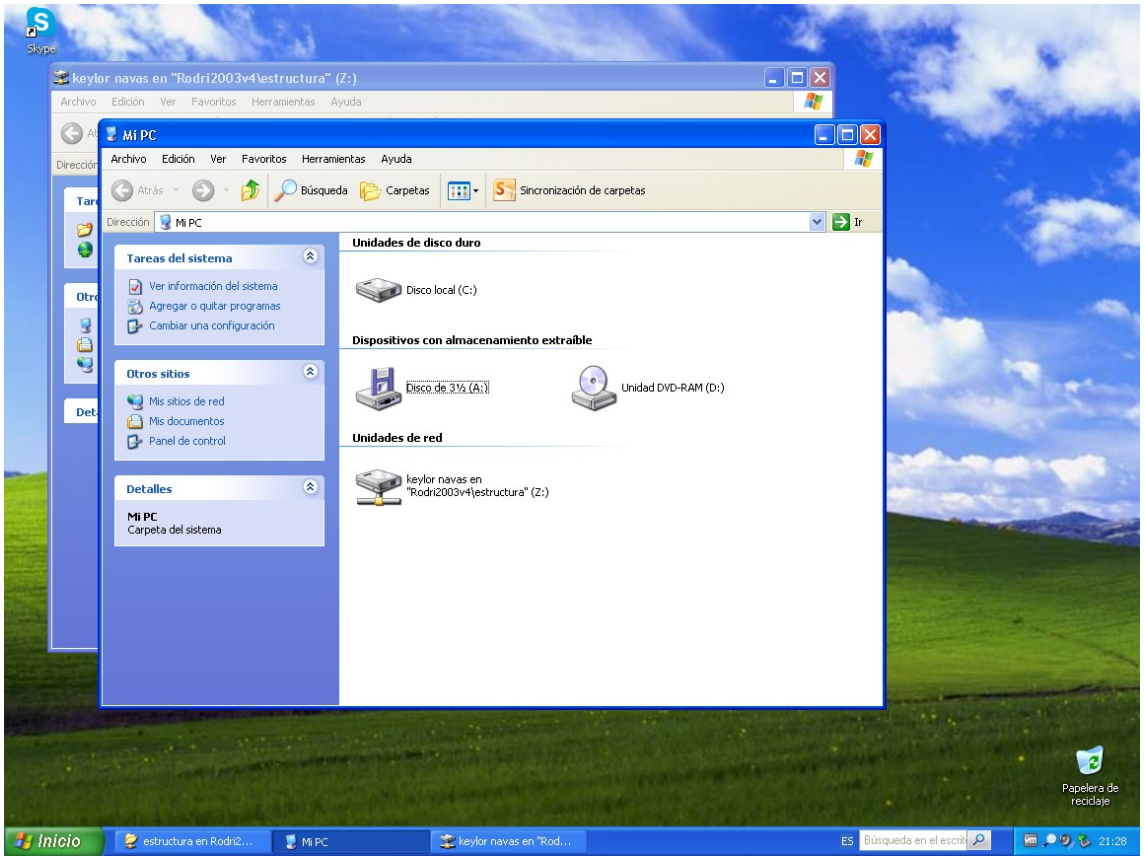
Skype
keylor navas en "Rodri2003v4\estructura" (Z:)
Archivo Edición Ver Favoritos Herramientas Ayuda
Mi PC
Archivo Edición Ver Favoritos Herramientas Ayuda
Atrás Búsqueda Carpetas Sincronización de carpetas
Dirección Mi PC Ir
Tareas del sistema
Ver información del sistema
Agregar o quitar programas
Cambiar una configuración
Otros sitios
Mis sitios de red
Mis documentos
Panel de control
Detalles
Mi PC
Carpeta del sistema
Unidades de disco duro
Disco local (C:)
Dispositivos con almacenamiento extraíble
Disco de 3½ (A:)
Unidad DVD-RAM (D:)
Unidades de red
keylor navas en "Rodri2003v4\estructura" (Z:)
Papelera de reciclaje
Inicio
estructura en Rodri2...
Mi PC
keylor navas en "Rod...
ES
Búsqueda en el escrit
21:28

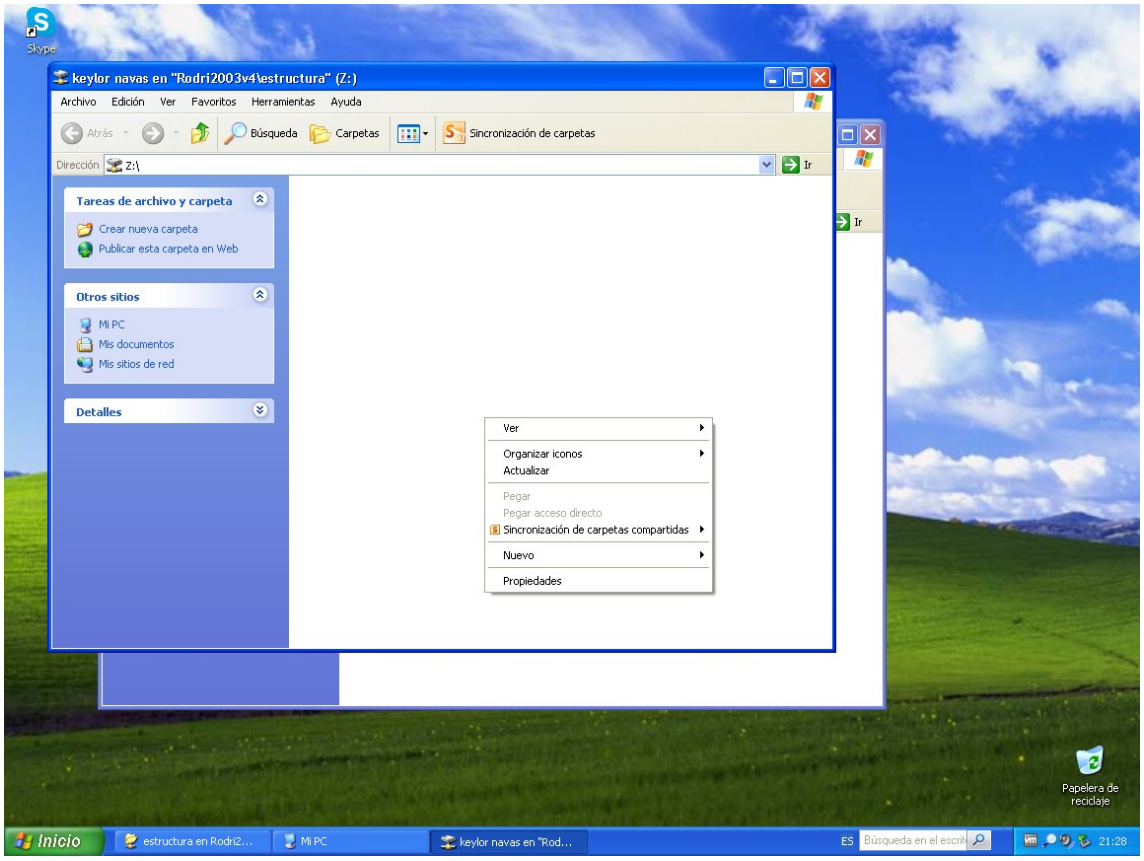
Skype
keylor navas en "Rodri2003v4\estructura" (Z:)
Archivo Edición Ver Favoritos Herramientas Ayuda
Atrás Búsqueda Carpetas Sincronización de carpetas
Dirección Z:\ Ir
Tareas de archivo y carpeta
Crear nueva carpeta
Publicar esta carpeta en Web
Otros sitios
Mi PC
Mis documentos
Mis sitios de red
Detalles
Ver
Organizar iconos
Actualizar
Pegar
Pegar acceso directo
Sincronización de carpetas compartidas
Nuevo
Propiedades
Papelera de reciclaje
Inicio
estructura en Rodri2...
Mi PC
keylor navas en "Rod...
ES
Búsqueda en el escrit
21:28

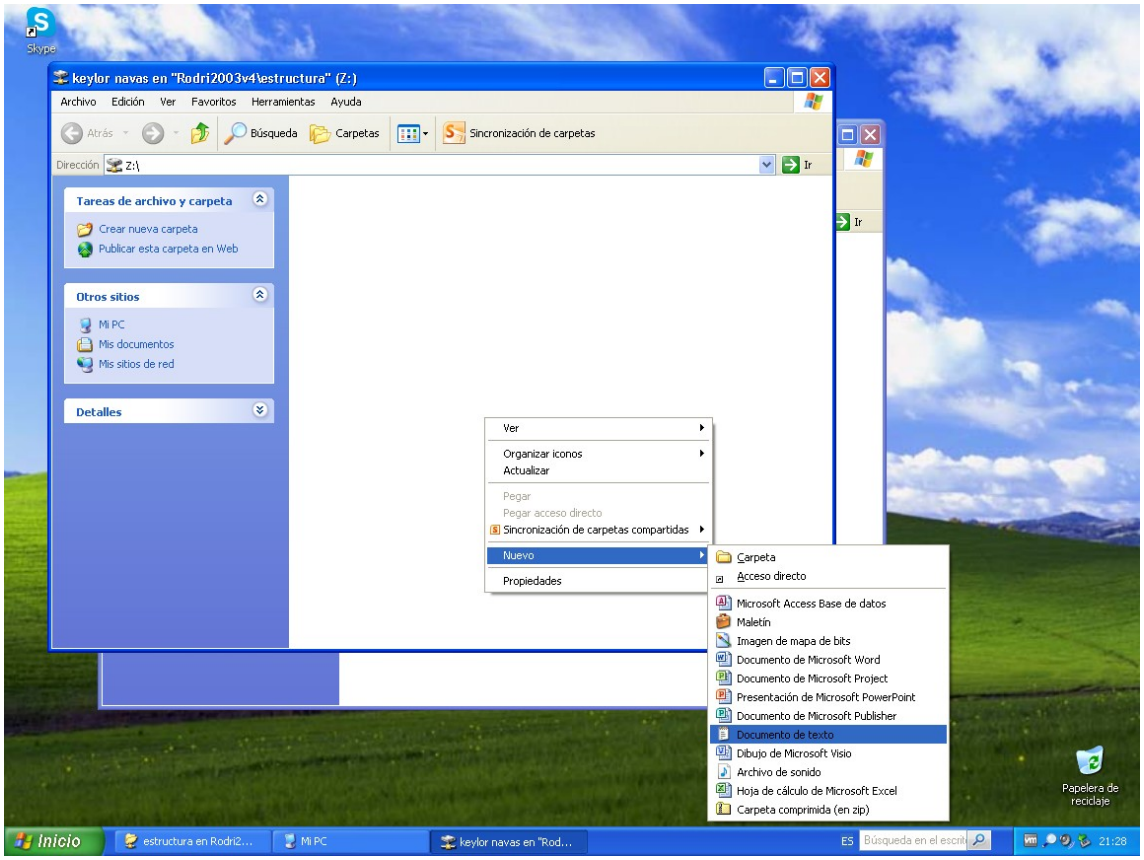

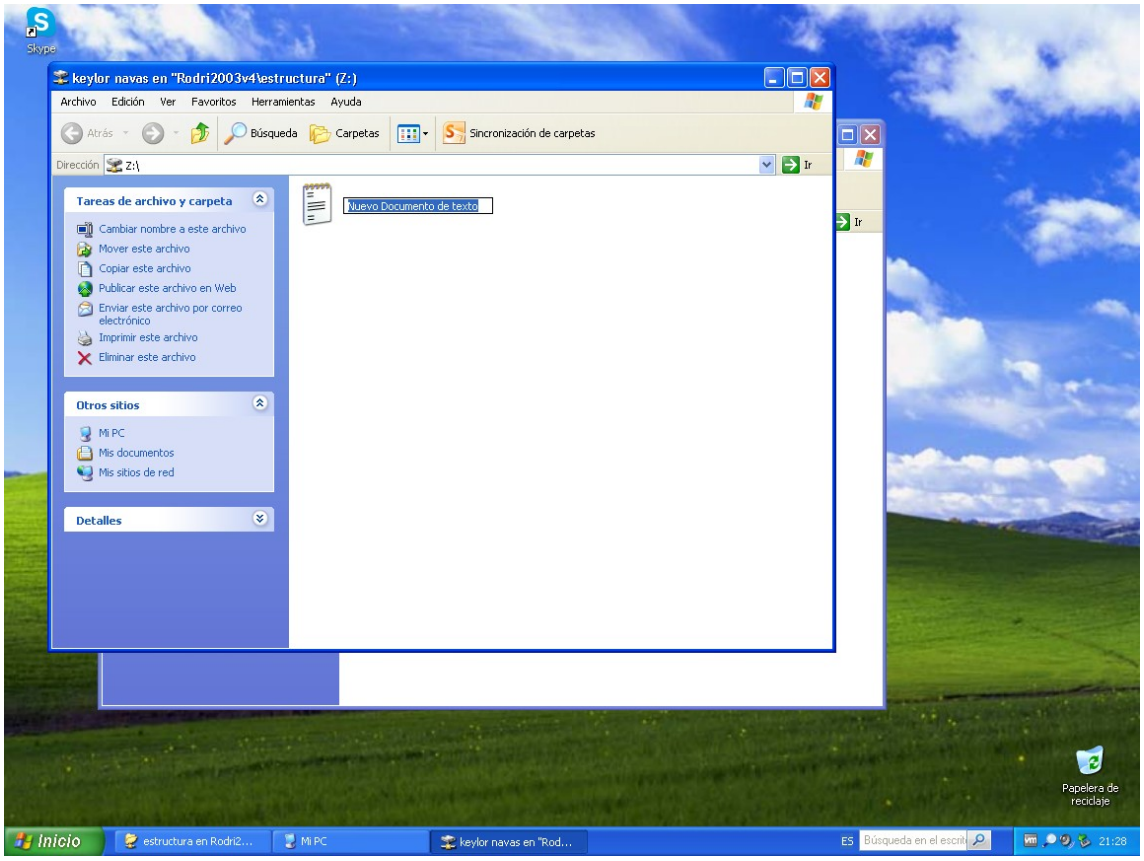

Crear **unidades de red para los usuarios** del dominio, y que al iniciar sesión les aparezca en “mi PC” (pestaña perfil en propiedades del usuario en AD).

Hacerlo desde el administrador de usuarios y equipos del active directory (Windows 2003 Server).

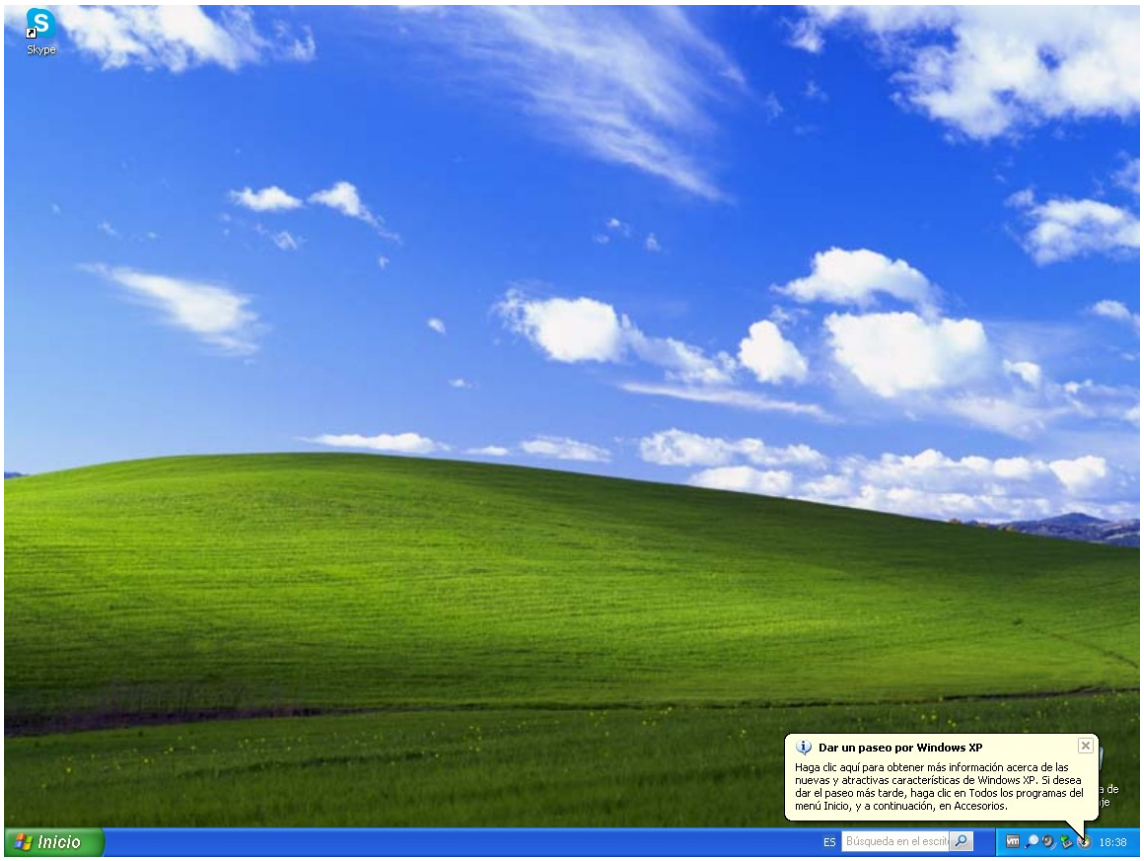

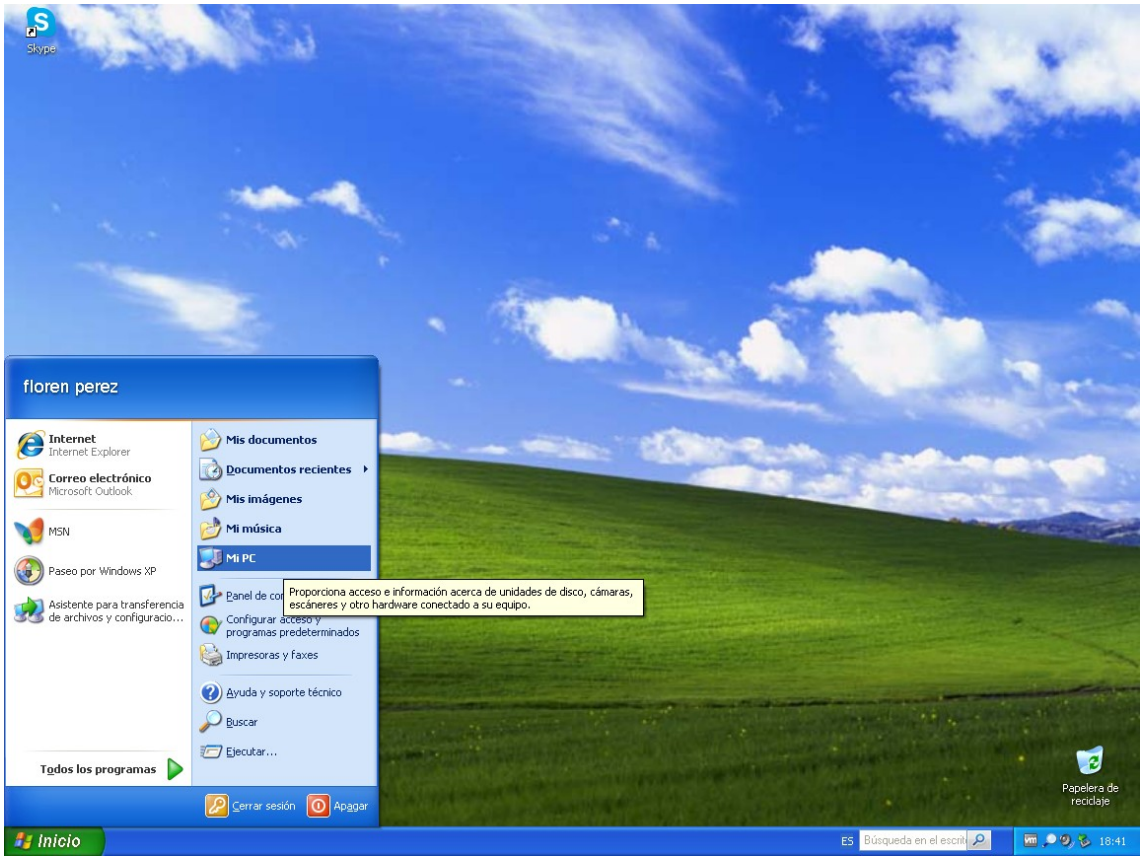
Skype
floren perez
Internet
Internet Explorer
Correo electrónico
Microsoft Outlook
MSN
Paseo por Windows XP
Asistente para transferencia de archivos y configuracio...
Todos los programas
Mis documentos
Documentos recientes
Mis imágenes
Mi música
Mi PC
Panel de co
Proporciona acceso e información acerca de unidades de disco, cámaras, escáneres y otro hardware conectado a su equipo.
Configurar acceso y programas predeterminados
Impresoras y faxes
Ayuda y soporte técnico
Buscar
Ejecutar...
Cerrar sesión
Apagar
Papelera de reciclaje
Inicio
ES
Búsqueda en el escrit
18:41

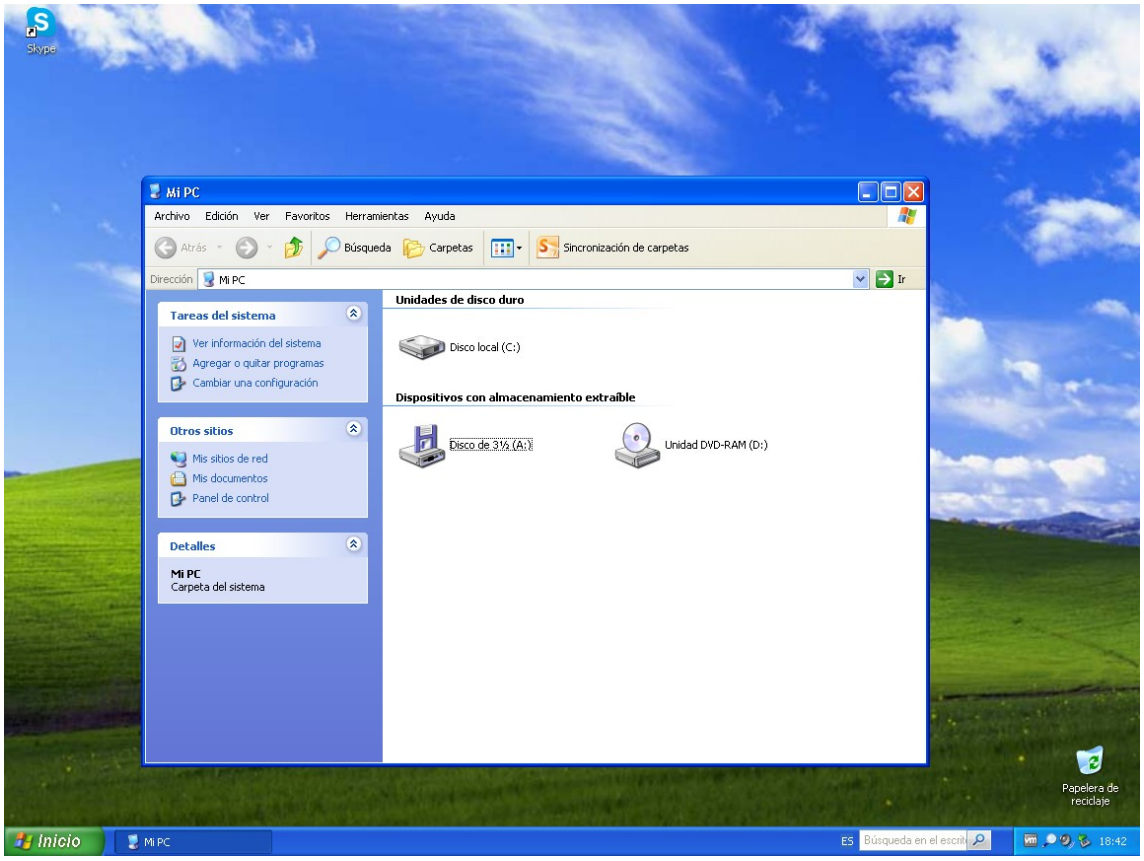
Skype
Mi PC
Archivo Edición Ver Favoritos Herramientas Ayuda
Atrás
Búsqueda
Carpetas
Sincronización de carpetas
Dirección
Mi PC
Ir
Tareas del sistema
Ver información del sistema
Agregar o quitar programas
Cambiar una configuración
Otros sitios
Mis sitios de red
Mis documentos
Panel de control
Detalles
Mi PC
Carpeta del sistema
Unidades de disco duro
Disco local (C:)
Dispositivos con almacenamiento extraíble
Disco de 3½ (A:)
Unidad DVD-RAM (D:)
Papelera de reciclaje
Inicio
Mi PC
ES
Búsqueda en el escrit
18:42

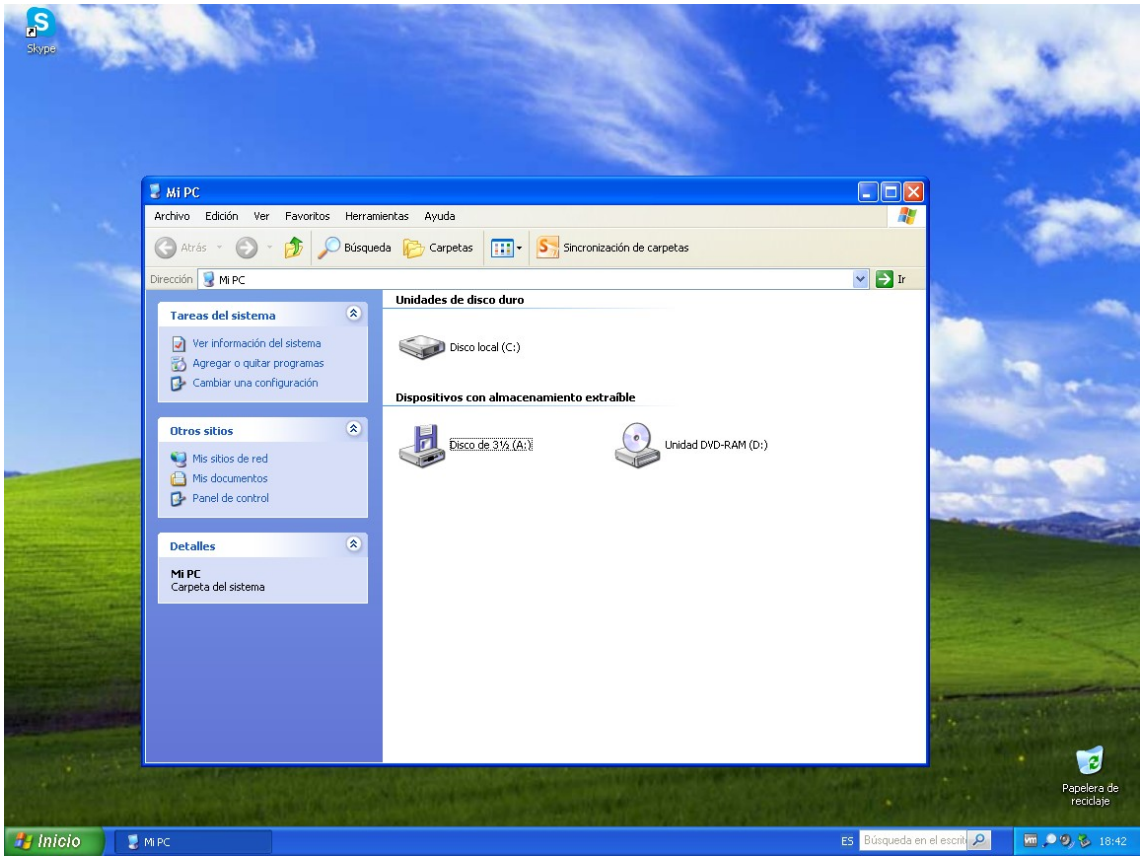
Skype
Mi PC
Archivo Edición Ver Favoritos Herramientas Ayuda
Atrás
Búsqueda
Carpetas
Sincronización de carpetas
Dirección
Mi PC
Ir
Tareas del sistema
Ver información del sistema
Agregar o quitar programas
Cambiar una configuración
Otros sitios
Mis sitios de red
Mis documentos
Panel de control
Detalles
Mi PC
Carpeta del sistema
Unidades de disco duro
Disco local (C:)
Dispositivos con almacenamiento extraíble
Disco de 3½ (A:)
Unidad DVD-RAM (D:)
Papelera de reciclaje
Inicio
Mi PC
ES
Búsqueda en el escrit
18:42

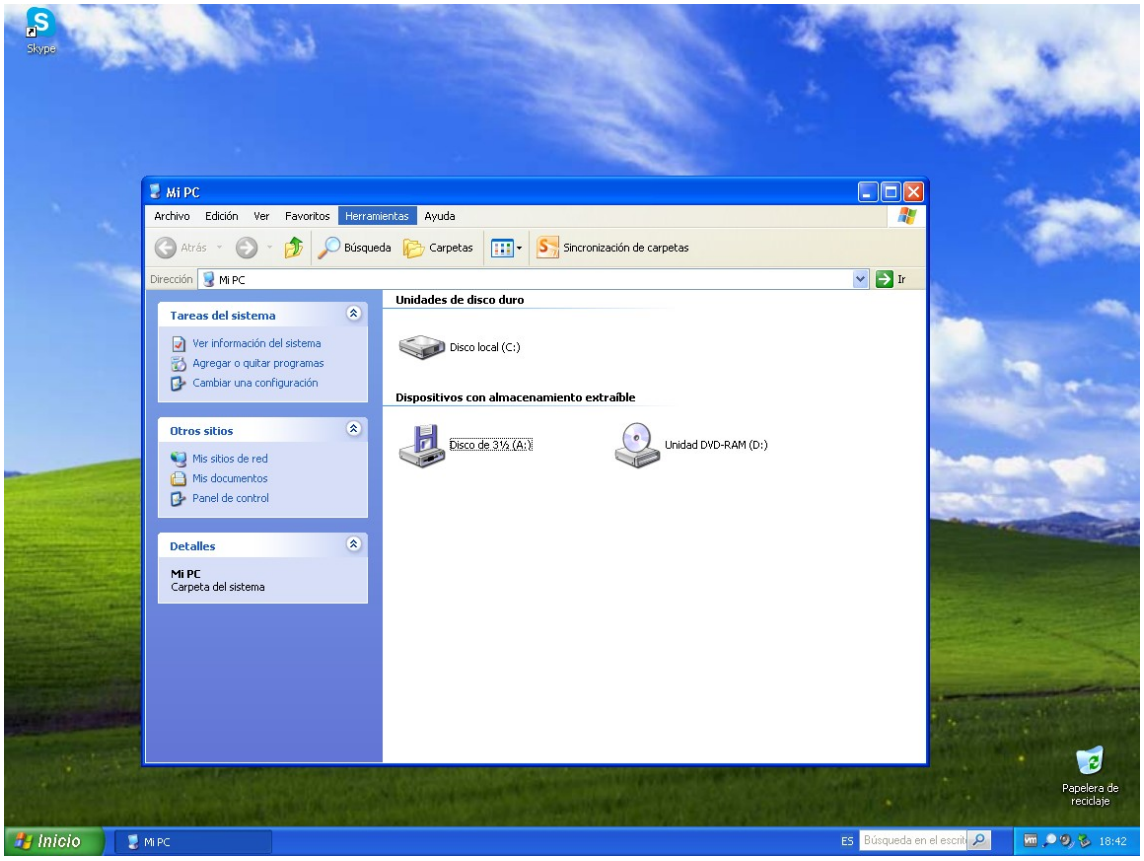
Skype
Mi PC
Archivo Edición Ver Favoritos Herramientas Ayuda
Atrás
Búsqueda
Carpetas
Sincronización de carpetas
Dirección
Mi PC
Ir
Tareas del sistema
Ver información del sistema
Agregar o quitar programas
Cambiar una configuración
Otros sitios
Mis sitios de red
Mis documentos
Panel de control
Detalles
Mi PC
Carpeta del sistema
Unidades de disco duro
Disco local (C:)
Dispositivos con almacenamiento extraíble
Disco de 3½ (A:)
Unidad DVD-RAM (D:)
Papelera de reciclaje
Inicio
Mi PC
ES
Búsqueda en el escrit
18:42

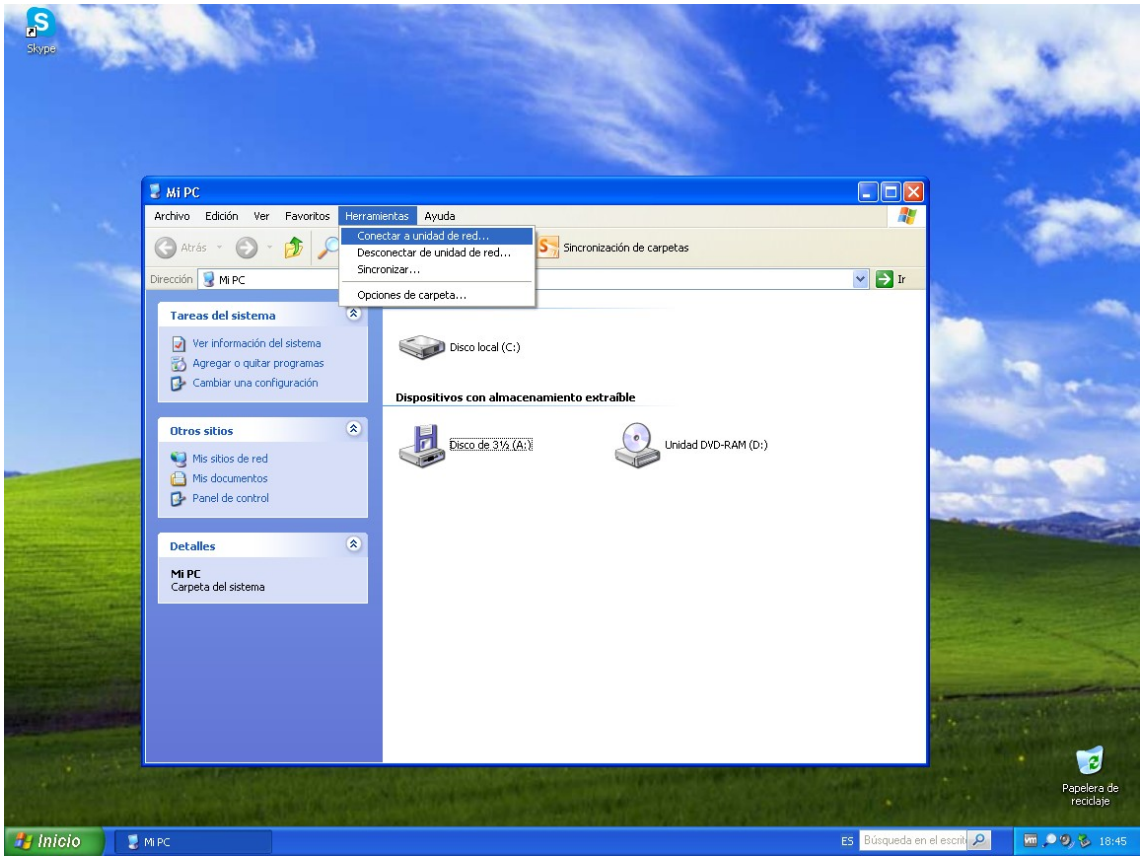
Skype
Mi PC
Archivo Edición Ver Favoritos Herramientas Ayuda
Conectar a unidad de red...
Desconectar de unidad de red...
Sincronizar...
Opciones de carpeta...
Sincronización de carpetas
Atrás
Dirección
Mi PC
Ir
Tareas del sistema
Ver información del sistema
Agregar o quitar programas
Cambiar una configuración
Otros sitios
Mis sitios de red
Mis documentos
Panel de control
Detalles
Mi PC
Carpeta del sistema
Disco local (C:)
Dispositivos con almacenamiento extraíble
Disco de 3½ (A:)
Unidad DVD-RAM (D:)
Papelera de reciclaje
Inicio
Mi PC
ES
Búsqueda en el escrit
18:45

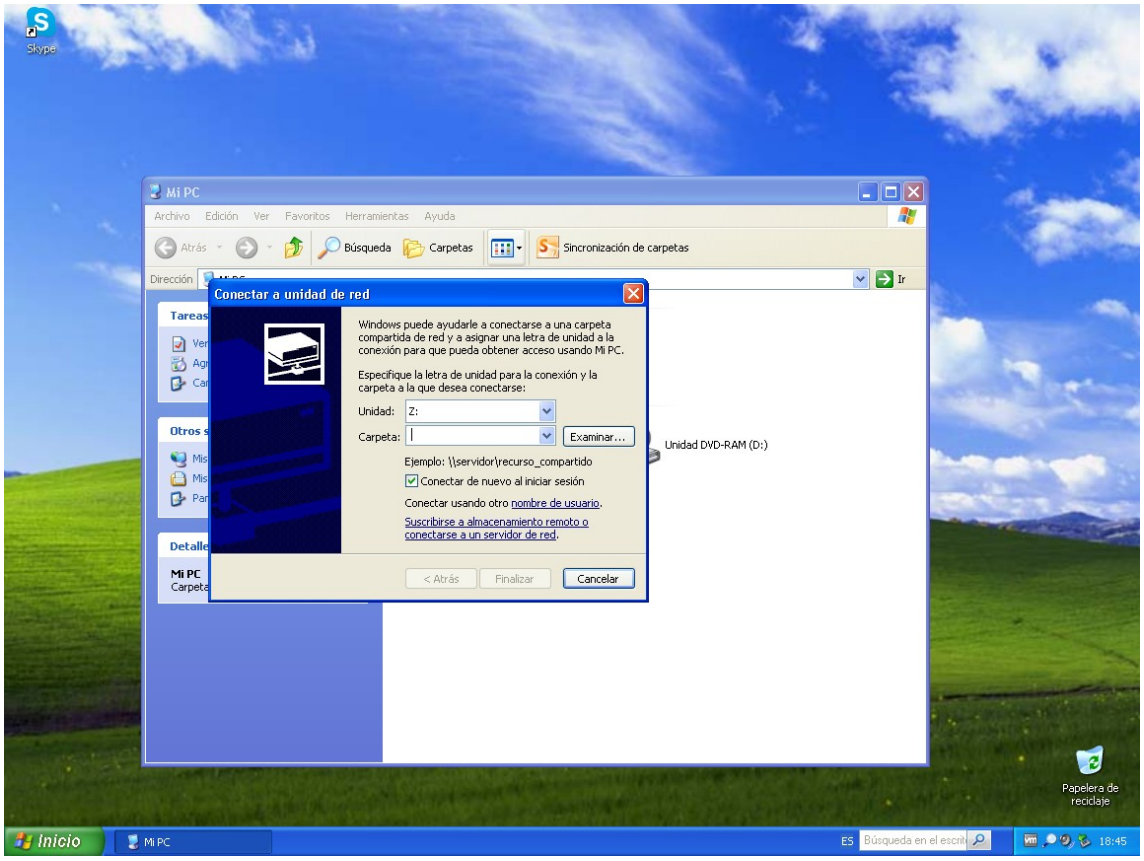
Skype
Mi PC
Archivo Edición Ver Favoritos Herramientas Ayuda
Atrás
Búsqueda
Carpetas
Sincronización de carpetas
Dirección
Ir
Conectar a unidad de red
Windows puede ayudarle a conectarse a una carpeta compartida de red y a asignar una letra de unidad a la conexión para que pueda obtener acceso usando Mi PC.
Especifique la letra de unidad para la conexión y la carpeta a la que desea conectarse:
Unidad: Z:
Carpeta:
Examinar...
Ejemplo: \\servidor\recurso_compartido
Conectar de nuevo al iniciar sesión
Conectar usando otro nombre de usuario.
Suscribirse a almacenamiento remoto o conectarse a un servidor de red.
< Atrás
Finalizar
Cancelar
Unidad DVD-RAM (D:)
Papelera de reciclaje
Inicio
Mi PC
ES
Búsqueda en el escrit
18:45

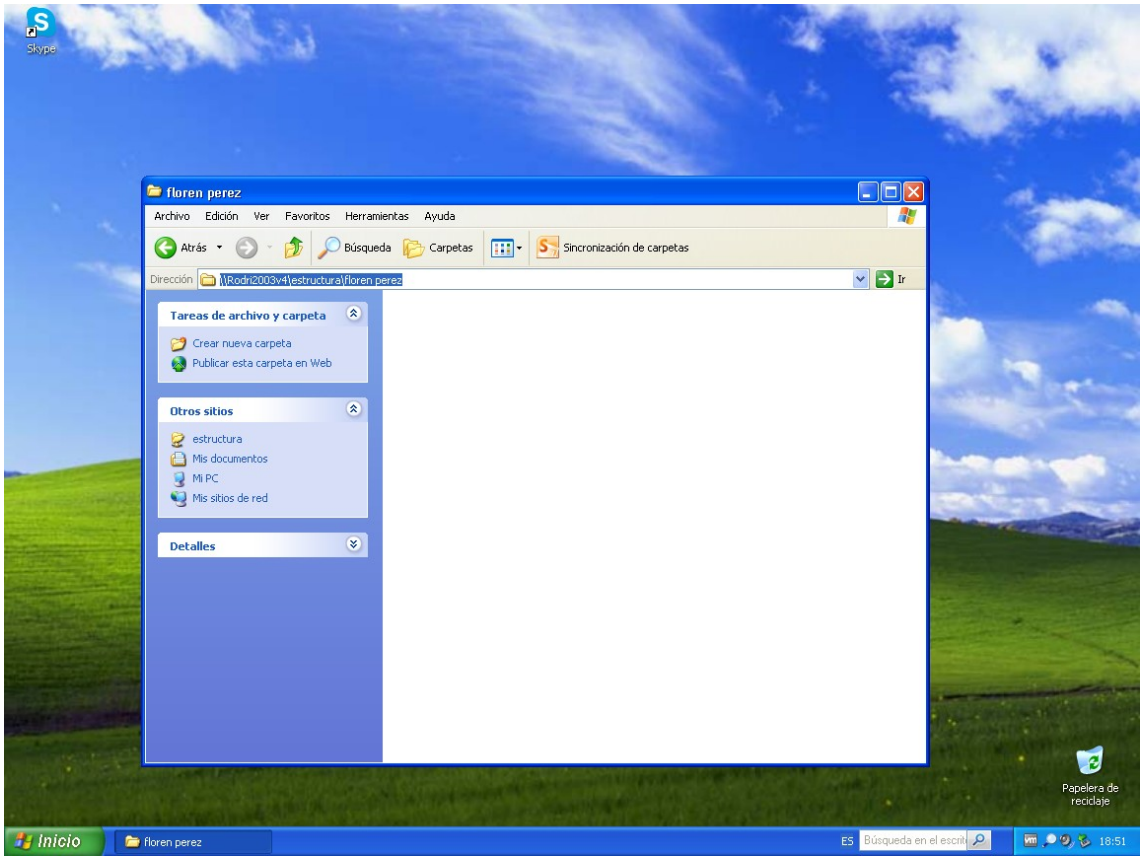
Skype
floren perez
Archivo Edición Ver Favoritos Herramientas Ayuda
Atrás
Búsqueda
Carpetas
Sincronización de carpetas
Dirección
\\Rodri2003v4\estructura\floren perez
Ir
Tareas de archivo y carpeta
Crear nueva carpeta
Publicar esta carpeta en Web
Otros sitios
estructura
Mis documentos
Mi PC
Mis sitios de red
Detalles
Papelera de reciclaje
Inicio
floren perez
ES
Búsqueda en el escrit
18:51

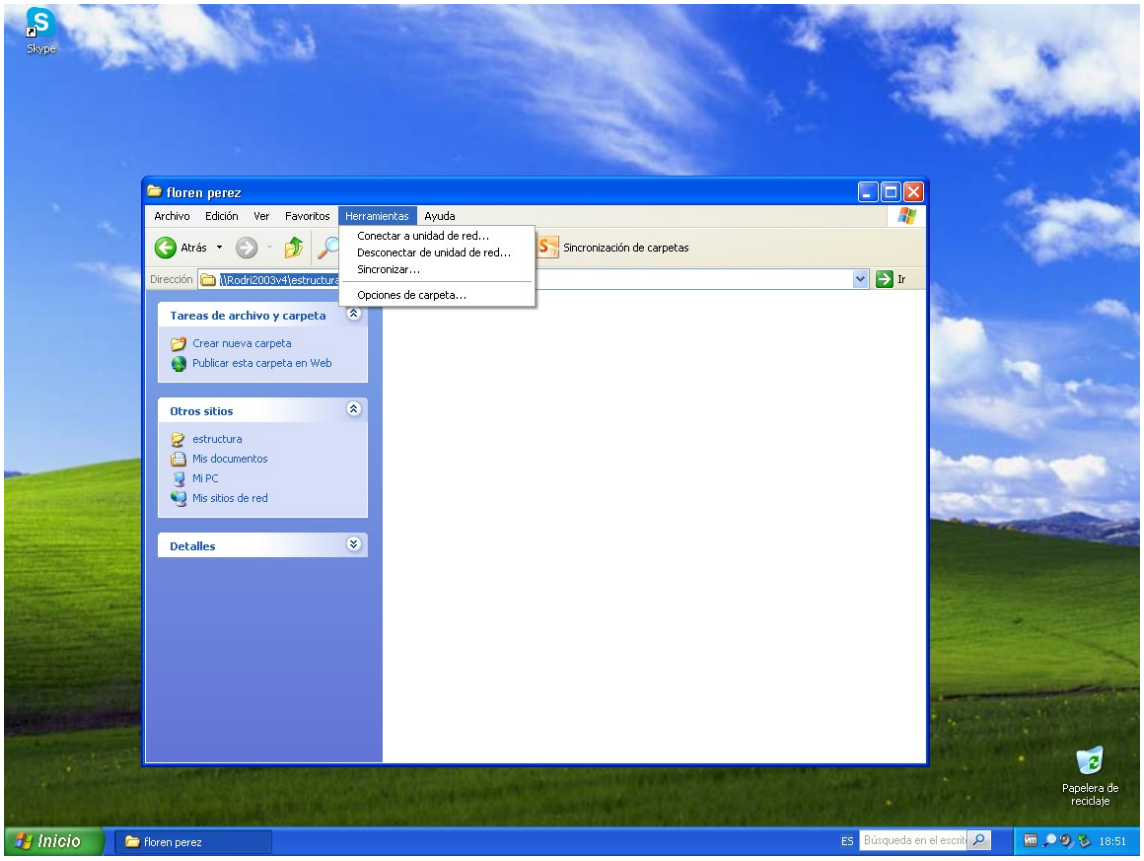
Skype
floren perez
Archivo Edición Ver Favoritos Herramientas Ayuda
Conectar a unidad de red...
Desconectar de unidad de red...
Sincronizar...
Opciones de carpeta...
Atrás
Sincronización de carpetas
Dirección
\\Rodri2003v4\estructura
Ir
Tareas de archivo y carpeta
Crear nueva carpeta
Publicar esta carpeta en Web
Otros sitios
estructura
Mis documentos
Mi PC
Mis sitios de red
Detalles
Papelera de reciclaje
Inicio
floren perez
ES
Búsqueda en el escrit
18:51

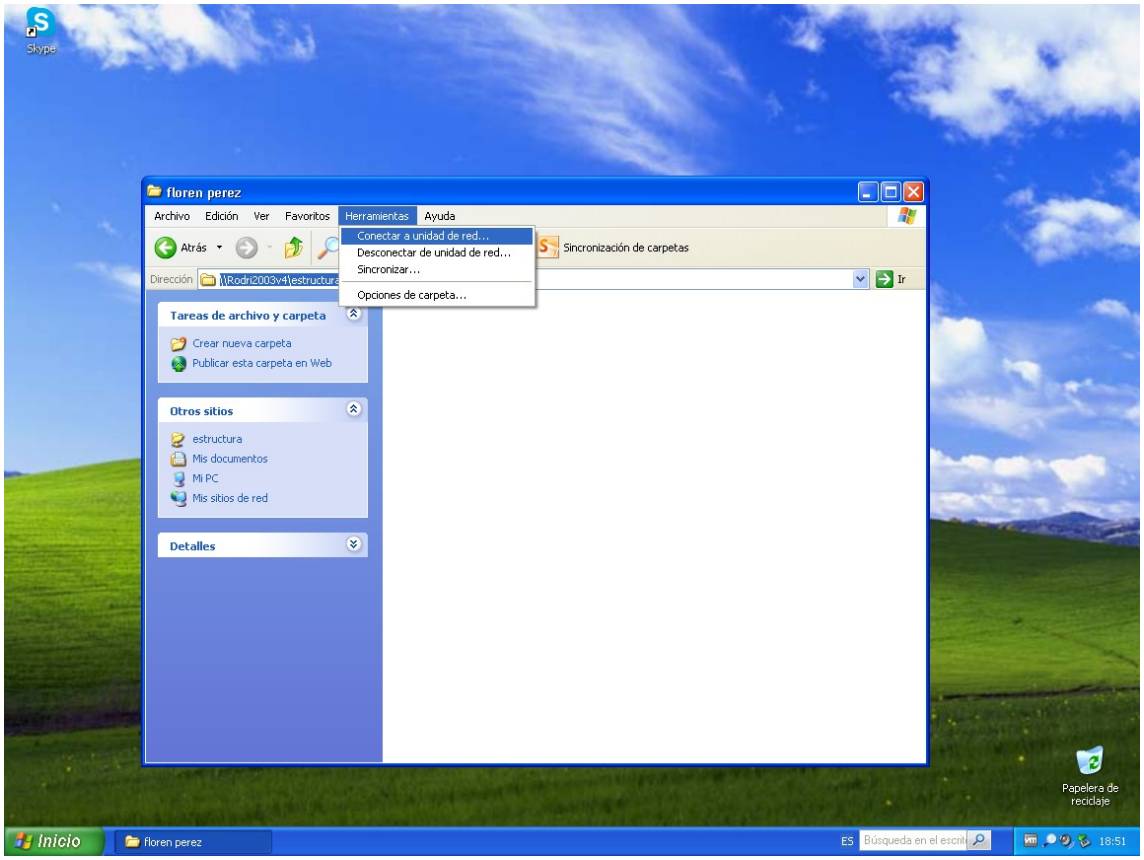
floren perez
Archivo Edición Ver Favoritos Herramientas Ayuda
Conectar a unidad de red...
Desconectar de unidad de red...
Sincronizar...
Opciones de carpeta...
Atrás
Sincronización de carpetas
Dirección
Ir
Tareas de archivo y carpeta
Crear nueva carpeta
Publicar esta carpeta en Web
Otros sitios
estructura
Mis documentos
Mi PC
Mis sitios de red
Detalles
Papelera de reciclaje
Inicio
floren perez
ES
18:51

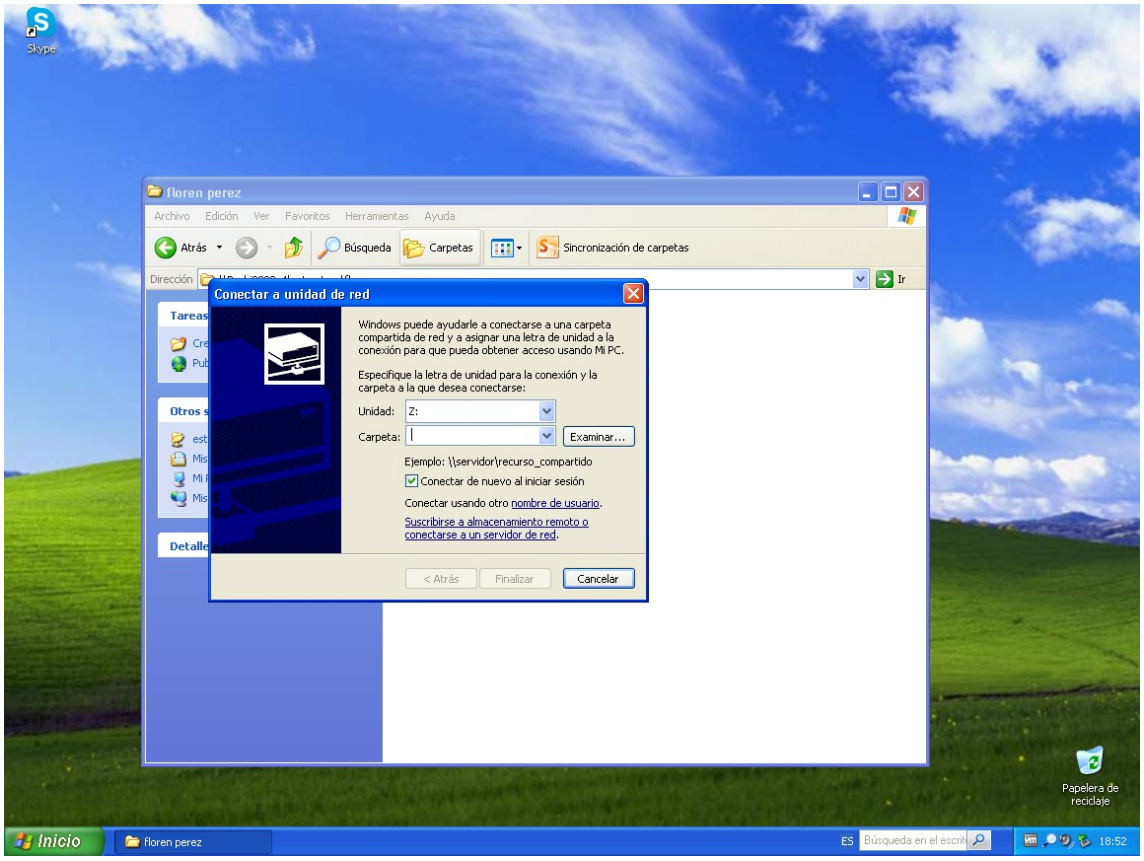
floren perez
Archivo Edición Ver Favoritos Herramientas Ayuda
Atrás
Búsqueda
Carpetas
Sincronización de carpetas
Dirección
Ir
Conectar a unidad de red
Windows puede ayudarle a conectarse a una carpeta compartida de red y a asignar una letra de unidad a la conexión para que pueda obtener acceso usando Mi PC.
Especifique la letra de unidad para la conexión y la carpeta a la que desea conectarse:
Unidad: Z:
Carpeta:
Examinar...
Ejemplo: \\servidor\recurso_compartido
Conectar de nuevo al iniciar sesión
Conectar usando otro nombre de usuario.
Suscribirse a almacenamiento remoto o conectarse a un servidor de red.
< Atrás
Finalizar
Cancelar
Papelera de reciclaje
Inicio
floren perez
ES
18:52

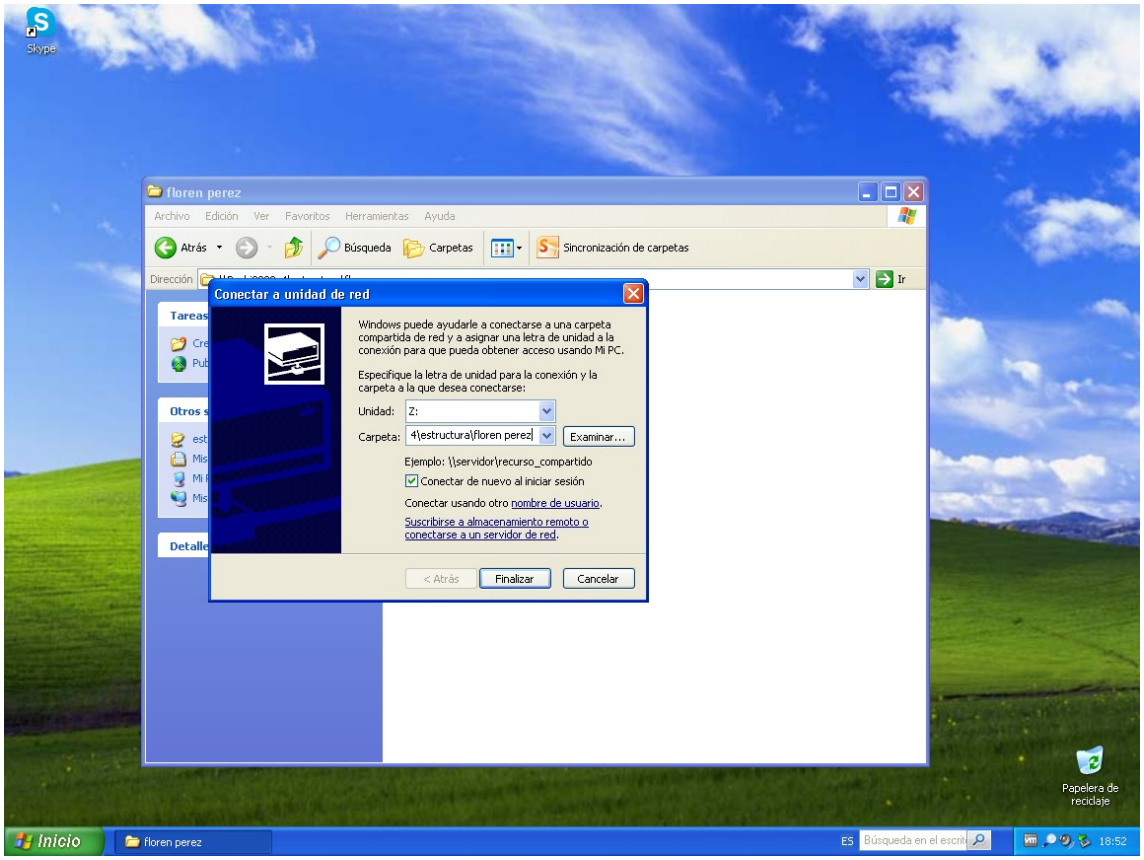
Skype
floren perez
Archivo Edición Ver Favoritos Herramientas Ayuda
Atrás
Búsqueda
Carpetas
Sincronización de carpetas
Dirección
Ir
Tareas
Otros s
Detalle
Conectar a unidad de red
Windows puede ayudarle a conectarse a una carpeta compartida de red y a asignar una letra de unidad a la conexión para que pueda obtener acceso usando Mi PC.
Especifique la letra de unidad para la conexión y la carpeta a la que desea conectarse:
Unidad: Z:
Carpeta: 4\estructura\floren perez
Examinar...
Ejemplo: \\servidor\recurso_compartido
Conectar de nuevo al iniciar sesión
Conectar usando otro nombre de usuario.
Suscribirse a almacenamiento remoto o conectarse a un servidor de red.
< Atrás
Finalizar
Cancelar
Papelera de reciclaje
Inicio
floren perez
ES
Búsqueda en el escrit
18:52

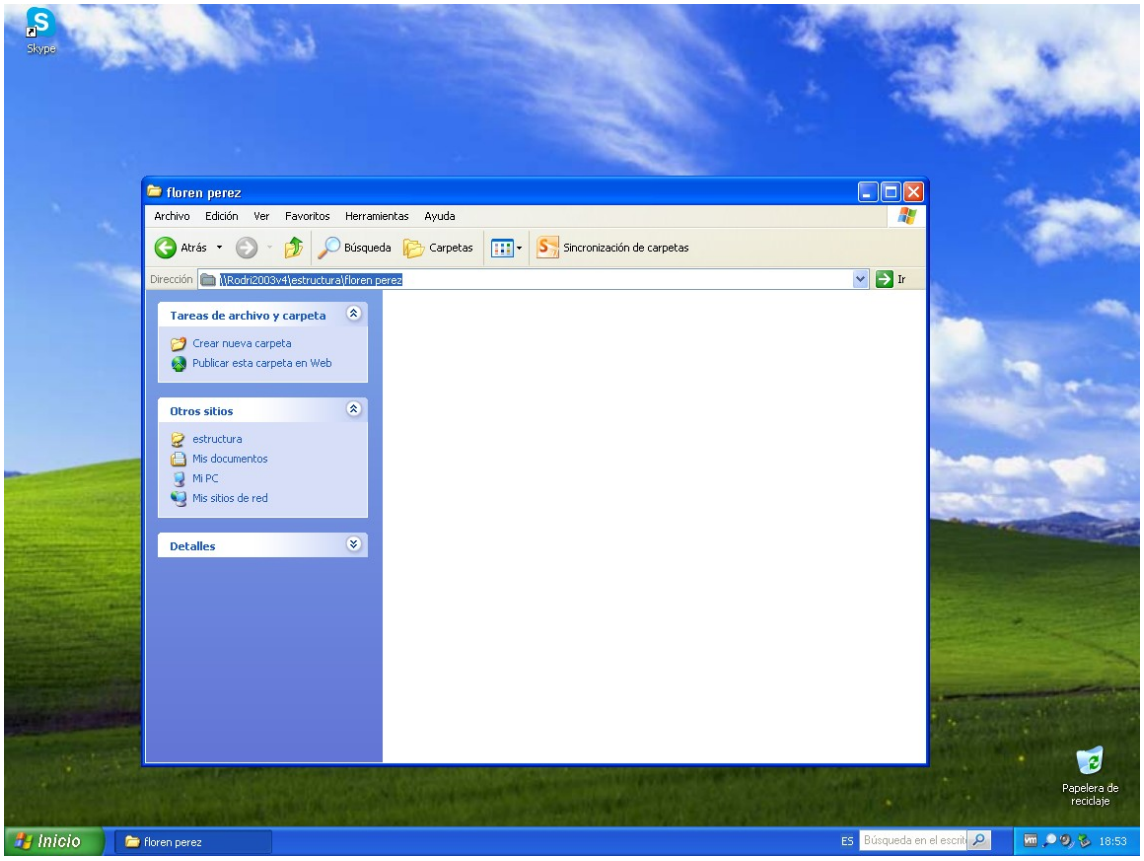
Skype
floren perez
Archivo Edición Ver Favoritos Herramientas Ayuda
Atrás
Búsqueda
Carpetas
Sincronización de carpetas
Dirección
\\Rodri2003v4\estructura\floren perez
Ir
Tareas de archivo y carpeta
Crear nueva carpeta
Publicar esta carpeta en Web
Otros sitios
estructura
Mis documentos
Mi PC
Mis sitios de red
Detalles
Papelera de reciclaje
Inicio
floren perez
ES
Búsqueda en el escrit
18:53

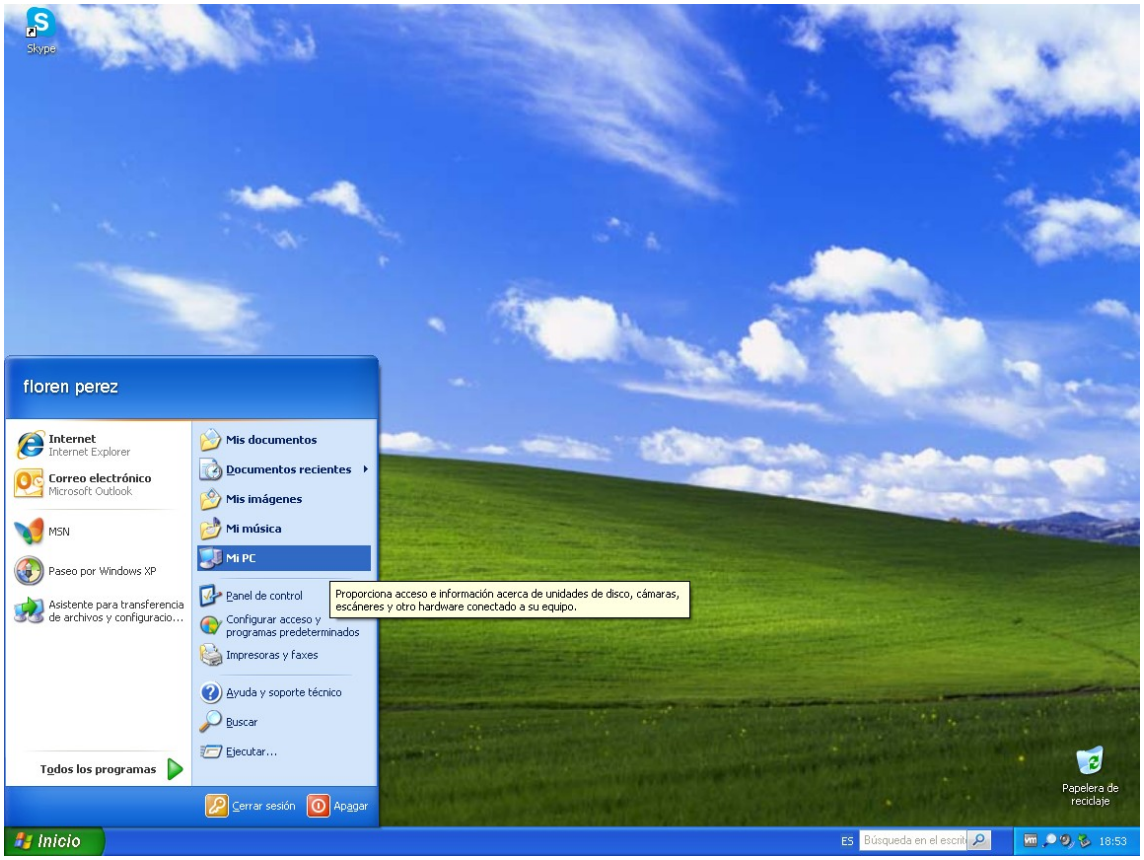

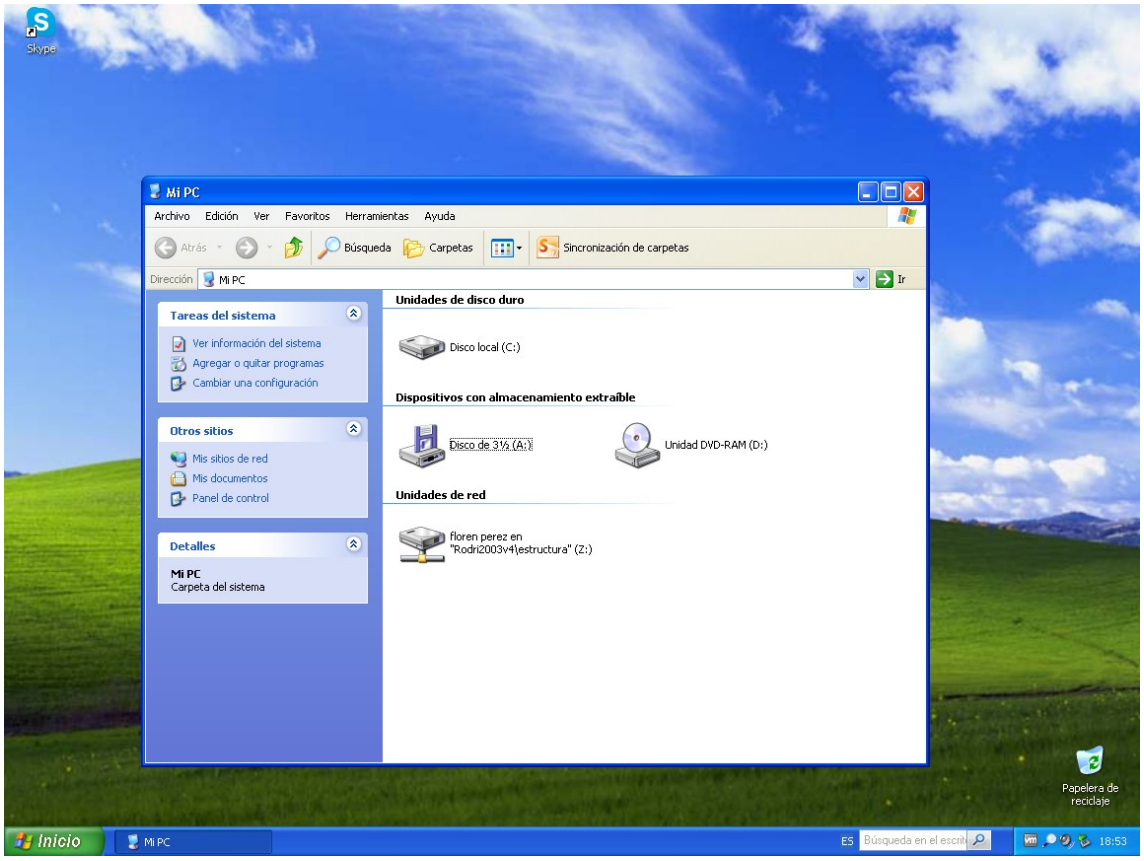

Crear alias CNAME

Añadir **alias (registro CNAME)** al nombre de cada uno de los hosts o equipos del dominio que tengamos en nuestro dominio. Añadir también alias al nombre de nuestro servidor. Y añadir un alias al nombre de nuestro dominio. Probar todos los nombres con nslookup. Y probar la transferencia de los nuevos registros de nuestro DNS a los otros servidores de dominio.

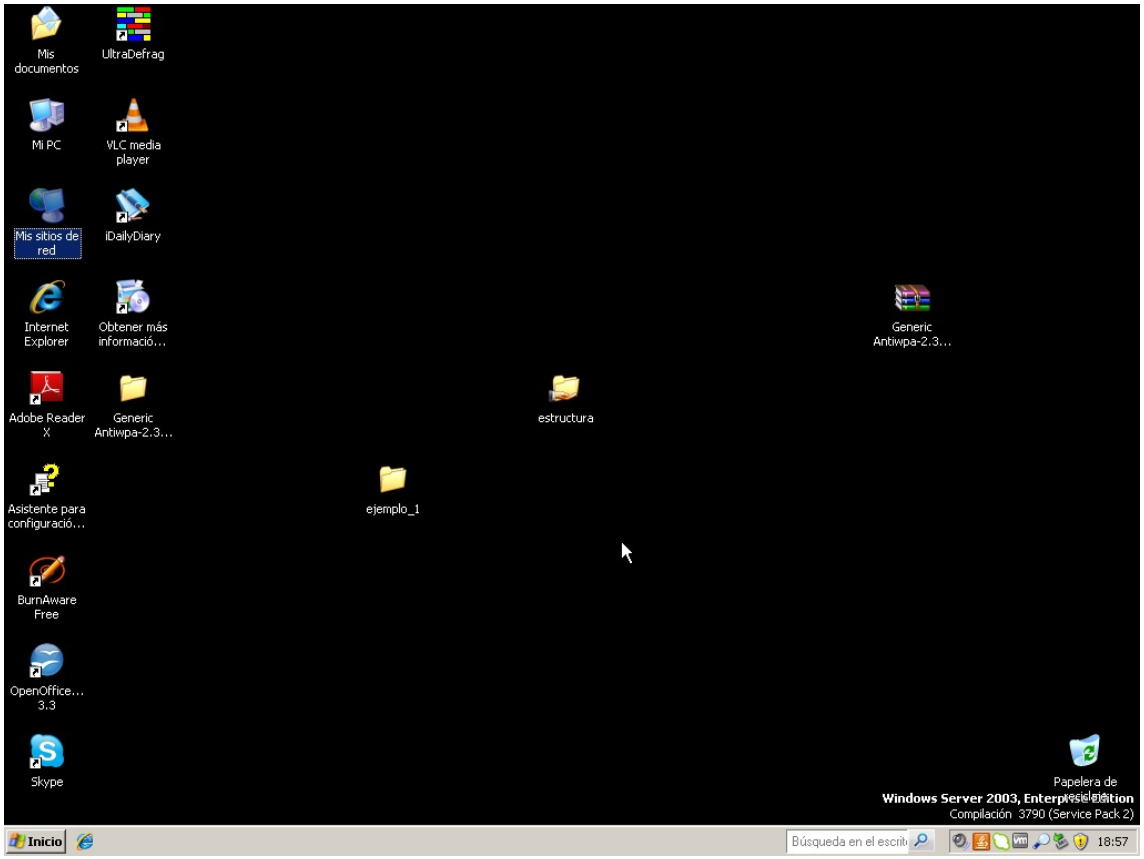

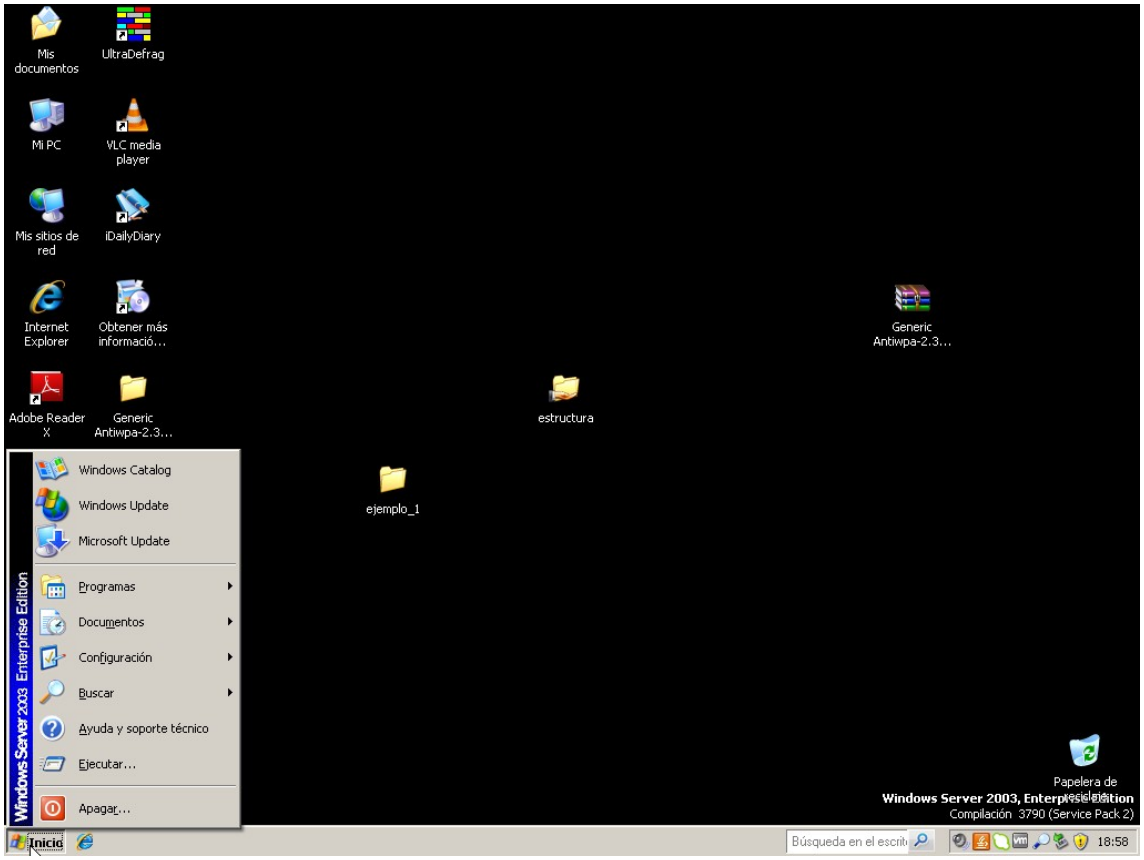
Mis documentos
UltraDefrag
Mi PC
VLC media player
Mis sitios de red
iDailyDiary
Internet Explorer
Obtener más informació...
Generic Antiwpa-2.3...
Adobe Reader X
Generic Antiwpa-2.3...
estructura
ejemplo_1
Windows Catalog
Windows Update
Microsoft Update
Programas
Documentos
Configuración
Buscar
Ayuda y soporte técnico
Ejecutar...
Apagar...
Windows Server 2003 Enterprise Edition
Papelera de reciclaje
Windows Server 2003, Enterprise Edition
Compilación 3790 (Service Pack 2)
Inicio
Búsqueda en el escrit
18:58

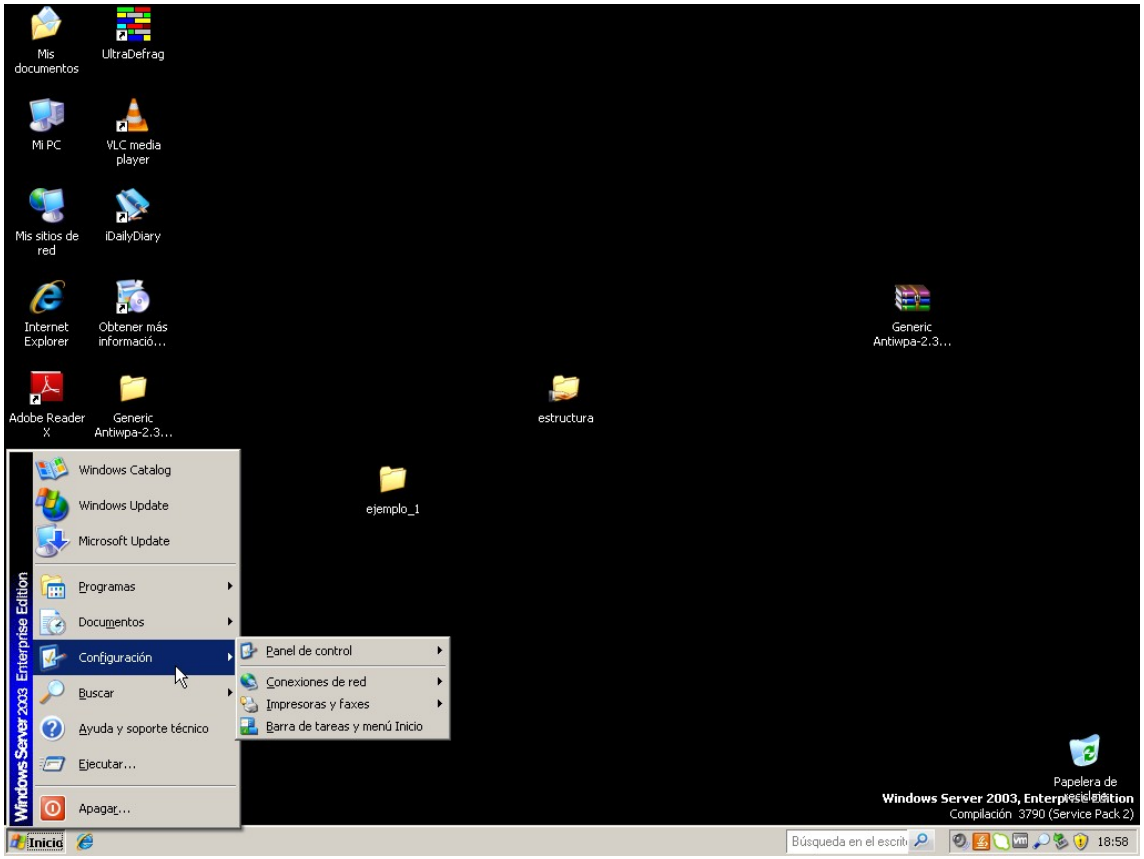
Mis documentos
UltraDefrag
Mi PC
VLC media player
Mis sitios de red
iDailyDiary
Internet Explorer
Obtener más informació...
Generic Antiwpa-2.3...
Adobe Reader X
Generic Antiwpa-2.3...
estructura
ejemplo_1
Windows Catalog
Windows Update
Microsoft Update
Programas
Documentos
Configuración
Buscar
Ayuda y soporte técnico
Ejecutar...
Apagar...
Panel de control
Conexiones de red
Impresoras y faxes
Barra de tareas y menú Inicio
Windows Server 2003 Enterprise Edition
Papelera de reciclaje
Windows Server 2003, Enterprise Edition
Compilación 3790 (Service Pack 2)
Inicio
Búsqueda en el escrit
18:58

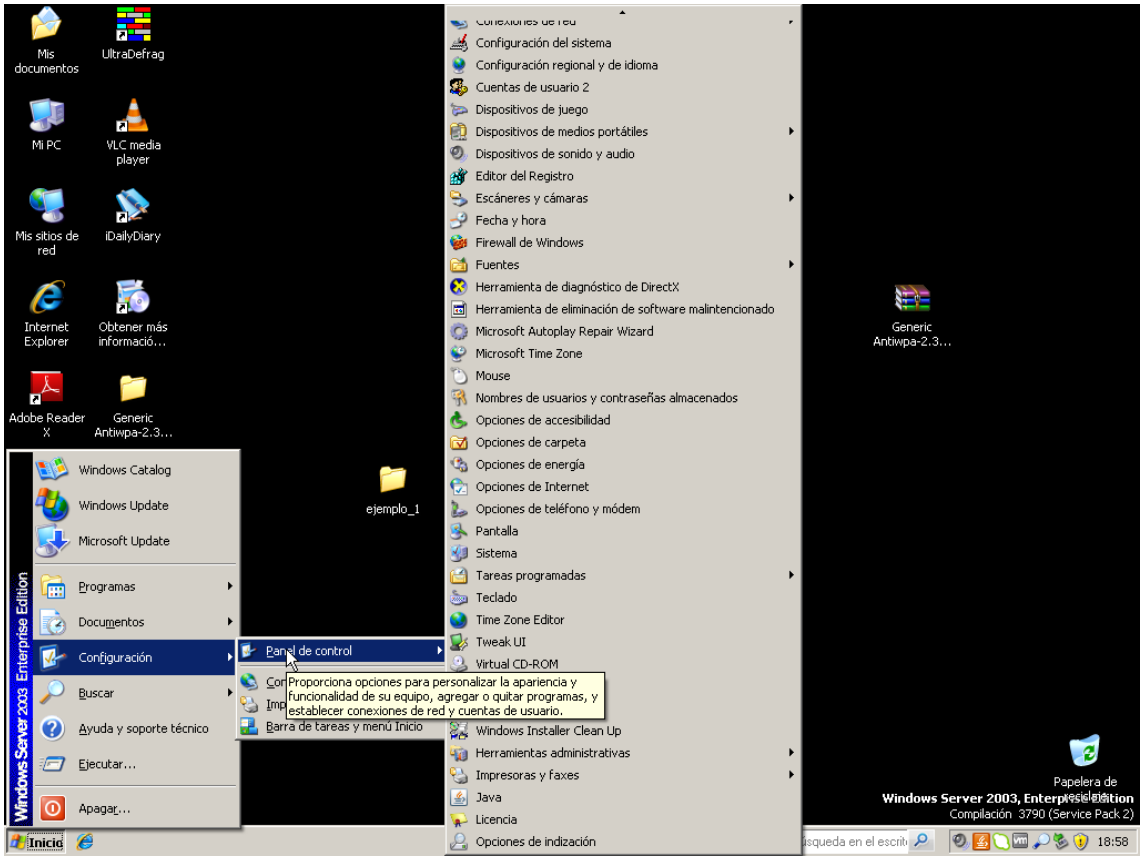
Mis documentos
UltraDefrag
Mi PC
VLC media player
Mis sitios de red
iDailyDiary
Internet Explorer
Obtener más informació...
Adobe Reader X
Generic Antiwpa-2.3...
ejemplo_1
Windows Catalog
Windows Update
Microsoft Update
Programas
Documentos
Configuración
Buscar
Ayuda y soporte técnico
Ejecutar...
Apagar...
Panel de control
Barra de tareas y menú Inicio
Proporciona opciones para personalizar la apariencia y funcionalidad de su equipo, agregar o quitar programas, y establecer conexiones de red y cuentas de usuario.
Configuración del sistema
Configuración regional y de idioma
Cuentas de usuario 2
Dispositivos de juego
Dispositivos de medios portátiles
Dispositivos de sonido y audio
Editor del Registro
Escáneres y cámaras
Fecha y hora
Firewall de Windows
Fuentes
Herramienta de diagnóstico de DirectX
Herramienta de eliminación de software malintencionado
Microsoft Autoplay Repair Wizard
Microsoft Time Zone
Mouse
Nombres de usuarios y contraseñas almacenados
Opciones de accesibilidad
Opciones de carpeta
Opciones de energía
Opciones de Internet
Opciones de teléfono y módem
Pantalla
Sistema
Tareas programadas
Teclado
Time Zone Editor
Tweak UI
Virtual CD-ROM
Windows Installer Clean Up
Herramientas administrativas
Impresoras y faxes
Java
Licencia
Opciones de indización
Generic Antiwpa-2.3...
Papelera de reciclaje
Windows Server 2003, Enterprise Edition
Compilación 3790 (Service Pack 2)
18:58

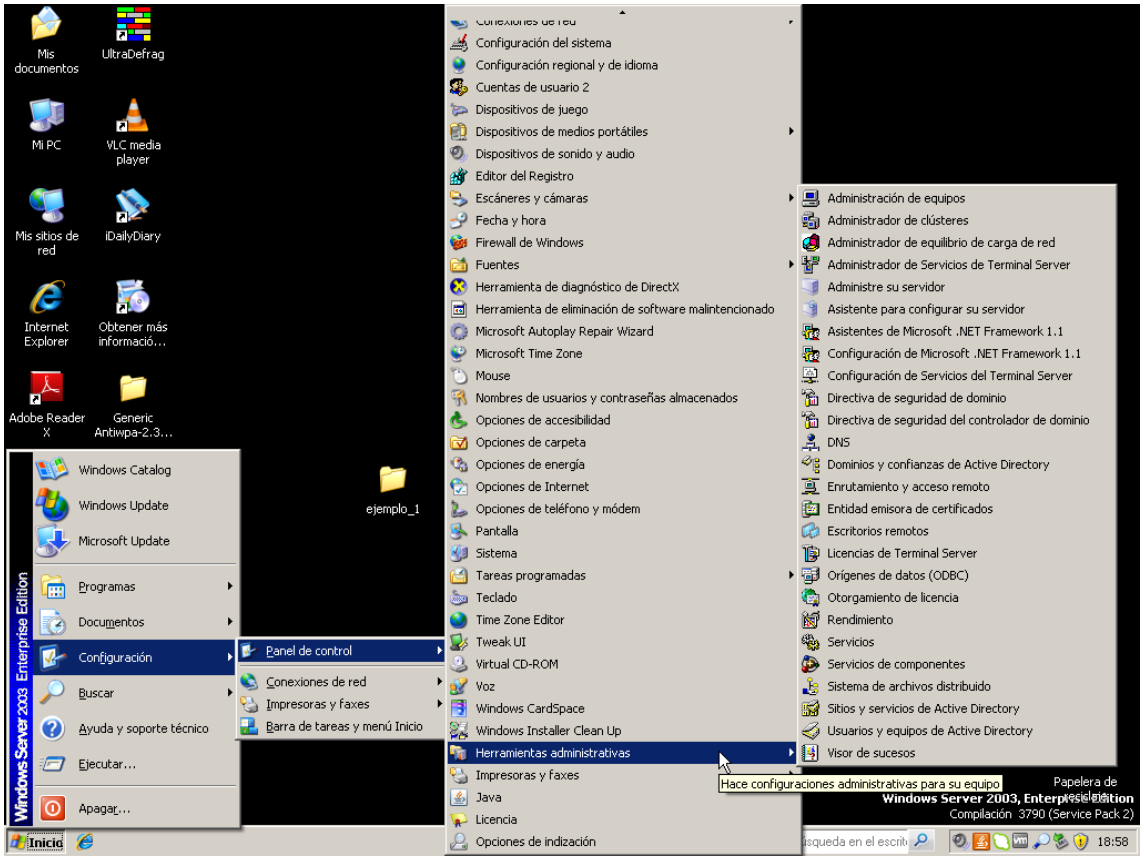
Mis documentos
UltraDefrag
Mi PC
VLC media player
Mis sitios de red
iDailyDiary
Internet Explorer
Obtener más informació...
Adobe Reader X
Generic Antiwpa-2.3...
ejemplo_1
Windows Catalog
Windows Update
Microsoft Update
Programas
Documentos
Configuración
Buscar
Ayuda y soporte técnico
Ejecutar...
Apagar...
Panel de control
Conexiones de red
Impresoras y faxes
Barra de tareas y menú Inicio
Configuración del sistema
Configuración regional y de idioma
Cuentas de usuario 2
Dispositivos de juego
Dispositivos de medios portátiles
Dispositivos de sonido y audio
Editor del Registro
Escáneres y cámaras
Fecha y hora
Firewall de Windows
Fuentes
Herramienta de diagnóstico de DirectX
Herramienta de eliminación de software malintencionado
Microsoft Autoplay Repair Wizard
Microsoft Time Zone
Mouse
Nombres de usuarios y contraseñas almacenados
Opciones de accesibilidad
Opciones de carpeta
Opciones de energía
Opciones de Internet
Opciones de teléfono y módem
Pantalla
Sistema
Tareas programadas
Teclado
Time Zone Editor
Tweak UI
Virtual CD-ROM
Voz
Windows CardSpace
Windows Installer Clean Up
Herramientas administrativas
Impresoras y faxes
Java
Licencia
Opciones de indización
Administración de equipos
Administrador de clústeres
Administrador de equilibrio de carga de red
Administrador de Servicios de Terminal Server
Administre su servidor
Asistente para configurar su servidor
Asistentes de Microsoft .NET Framework 1.1
Configuración de Microsoft .NET Framework 1.1
Configuración de Servicios del Terminal Server
Directiva de seguridad de dominio
Directiva de seguridad del controlador de dominio
DNS
Dominios y confianzas de Active Directory
Enrutamiento y acceso remoto
Entidad emisora de certificados
Escritorios remotos
Licencias de Terminal Server
Orígenes de datos (ODBC)
Otorgamiento de licencia
Rendimiento
Servicios
Servicios de componentes
Sistema de archivos distribuido
Sitios y servicios de Active Directory
Usuarios y equipos de Active Directory
Visor de sucesos
Hace configuraciones administrativas para su equipo
Papelera de reciclaje
Windows Server 2003, Enterprise Edition
Compilación 3790 (Service Pack 2)
18:58

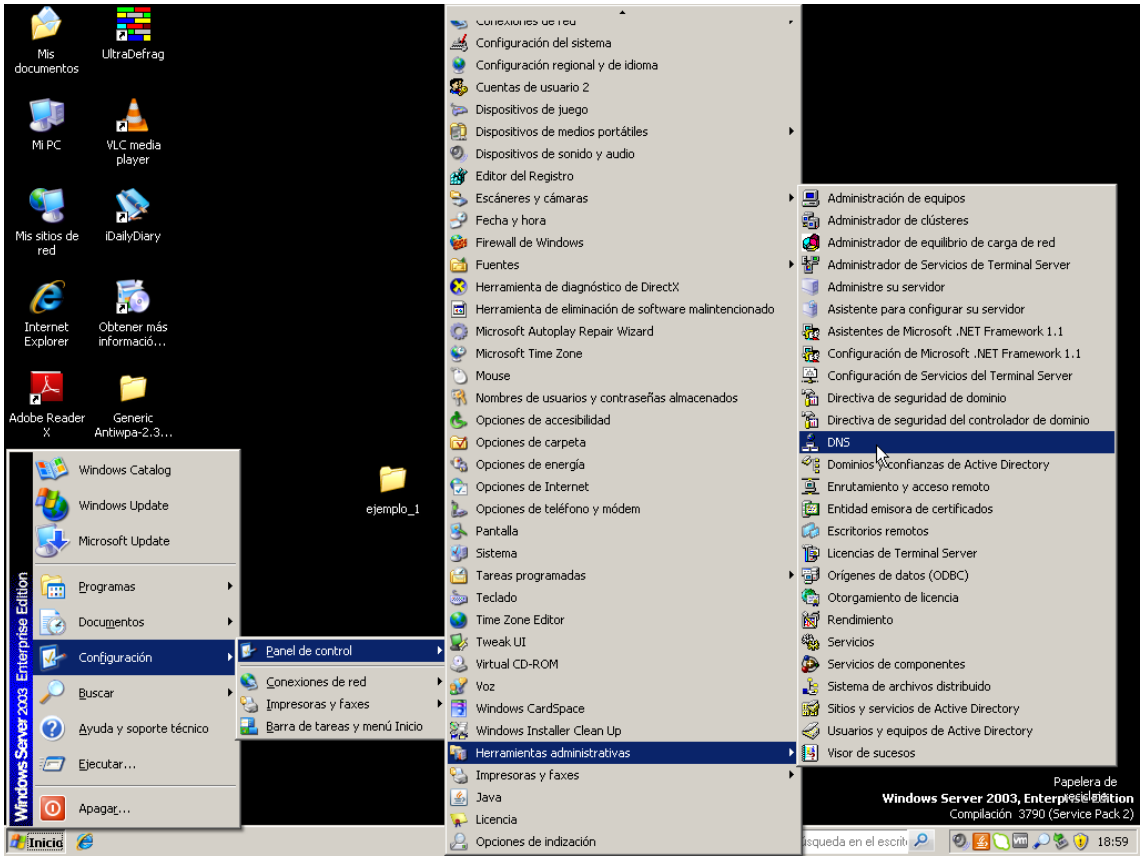
Mis documentos
UltraDefrag
Mi PC
VLC media player
Mis sitios de red
iDailyDiary
Internet Explorer
Obtener más informació...
Adobe Reader X
Generic Antiwpa-2.3...
ejemplo_1
Windows Catalog
Windows Update
Microsoft Update
Programas
Documentos
Configuración
Buscar
Ayuda y soporte técnico
Ejecutar...
Apagar...
Panel de control
Conexiones de red
Impresoras y faxes
Barra de tareas y menú Inicio
Configuración del sistema
Configuración regional y de idioma
Cuentas de usuario 2
Dispositivos de juego
Dispositivos de medios portátiles
Dispositivos de sonido y audio
Editor del Registro
Escáneres y cámaras
Fecha y hora
Firewall de Windows
Fuentes
Herramienta de diagnóstico de DirectX
Herramienta de eliminación de software malintencionado
Microsoft Autoplay Repair Wizard
Microsoft Time Zone
Mouse
Nombres de usuarios y contraseñas almacenados
Opciones de accesibilidad
Opciones de carpeta
Opciones de energía
Opciones de Internet
Opciones de teléfono y módem
Pantalla
Sistema
Tareas programadas
Teclado
Time Zone Editor
Tweak UI
Virtual CD-ROM
Voz
Windows CardSpace
Windows Installer Clean Up
Herramientas administrativas
Impresoras y faxes
Java
Licencia
Opciones de indización
Administración de equipos
Administrador de clústeres
Administrador de equilibrio de carga de red
Administrador de Servicios de Terminal Server
Administre su servidor
Asistente para configurar su servidor
Asistentes de Microsoft .NET Framework 1.1
Configuración de Microsoft .NET Framework 1.1
Configuración de Servicios del Terminal Server
Directiva de seguridad de dominio
Directiva de seguridad del controlador de dominio
DNS
Dominios y confianzas de Active Directory
Enrutamiento y acceso remoto
Entidad emisora de certificados
Escritorios remotos
Licencias de Terminal Server
Orígenes de datos (ODBC)
Otorgamiento de licencia
Rendimiento
Servicios
Servicios de componentes
Sistema de archivos distribuido
Sitios y servicios de Active Directory
Usuarios y equipos de Active Directory
Visor de sucesos
Papelera de reciclaje
Windows Server 2003, Enterprise Edition
Compilación 3790 (Service Pack 2)
Inicio
18:59

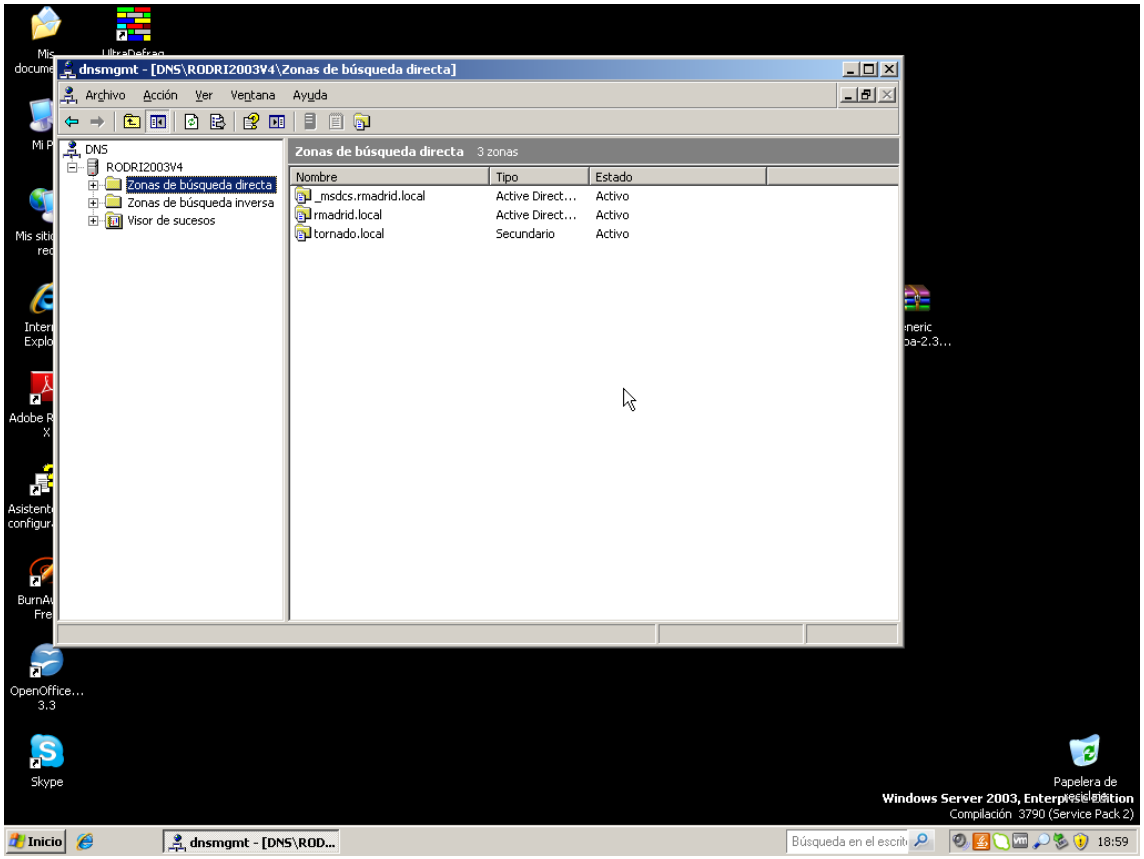
dnsmgmt - [DNS\RODRI2003V4\Zonas de búsqueda directa]
Archivo Acción Ver Ventana Ayuda
DNS
RODRI2003V4
Zonas de búsqueda directa
Zonas de búsqueda inversa
Visor de sucesos
Zonas de búsqueda directa 3 zonas
Nombre Tipo Estado
_msdcs.rmadrid.local Active Direct... Activo
rmadrid.local Active Direct... Activo
tornado.local Secundario Activo
OpenOffice... 3.3
Skype
Papelera de reciclaje
Windows Server 2003, Enterprise Edition
Compilación 3790 (Service Pack 2)
Inicio
dnsmgmt - [DNS\ROD...
18:59

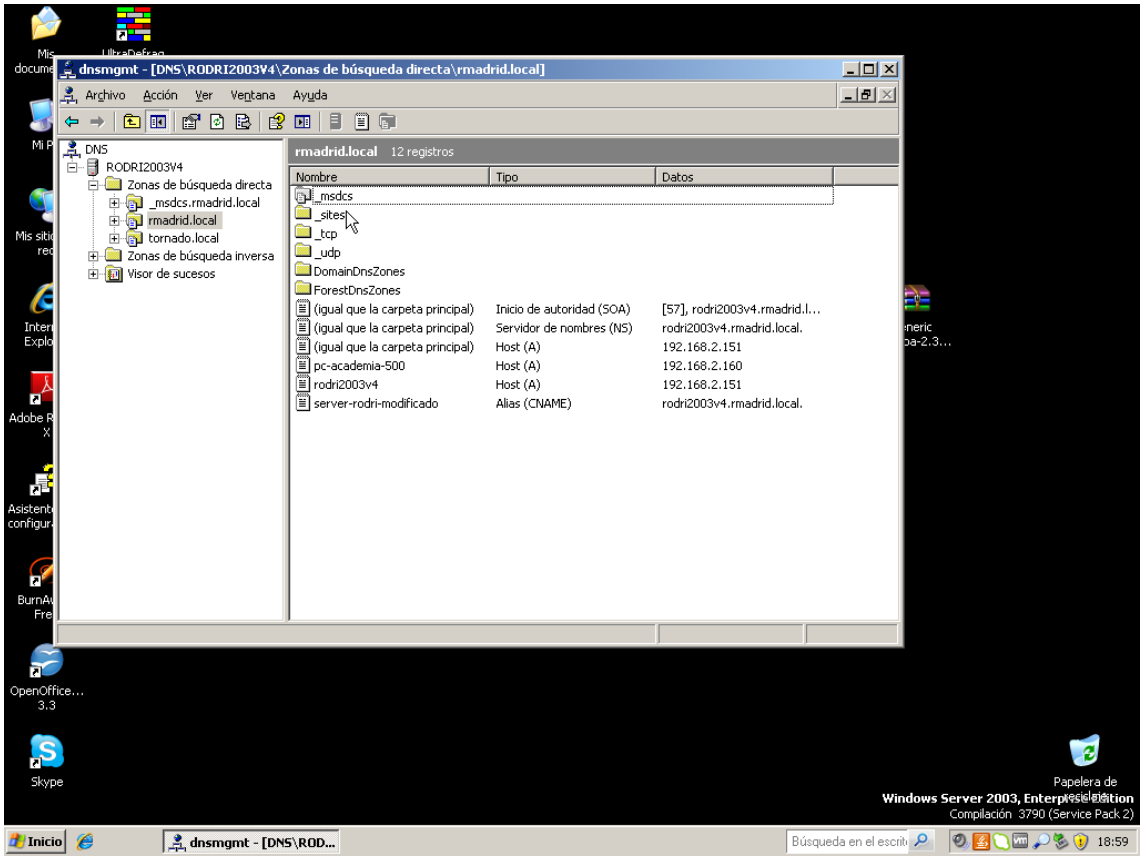
dnsmgmt - [DNS\RODRI2003V4\Zonas de búsqueda directa\rmadrid.local]
Archivo Acción Ver Ventana Ayuda
DNS
RODRI2003V4
Zonas de búsqueda directa
_msdcs.rmadrid.local
rmadrid.local
tornado.local
Zonas de búsqueda inversa
Visor de sucesos
rmadrid.local 12 registros
Nombre Tipo Datos
_msdcs
_sites
_tcp
_udp
DomainDnsZones
ForestDnsZones
(igual que la carpeta principal) Inicio de autoridad (SOA) [57], rodri2003v4.rmadrid.l...
(igual que la carpeta principal) Servidor de nombres (NS) rodri2003v4.rmadrid.local.
(igual que la carpeta principal) Host (A) 192.168.2.151
pc-academia-500 Host (A) 192.168.2.160
rodri2003v4 Host (A) 192.168.2.151
server-rodri-modificado Alias (CNAME) rodri2003v4.rmadrid.local.
Windows Server 2003, Enterprise Edition
Compilación 3790 (Service Pack 2)
Inicio
dnsmgmt - [DNS\ROD...
18:59

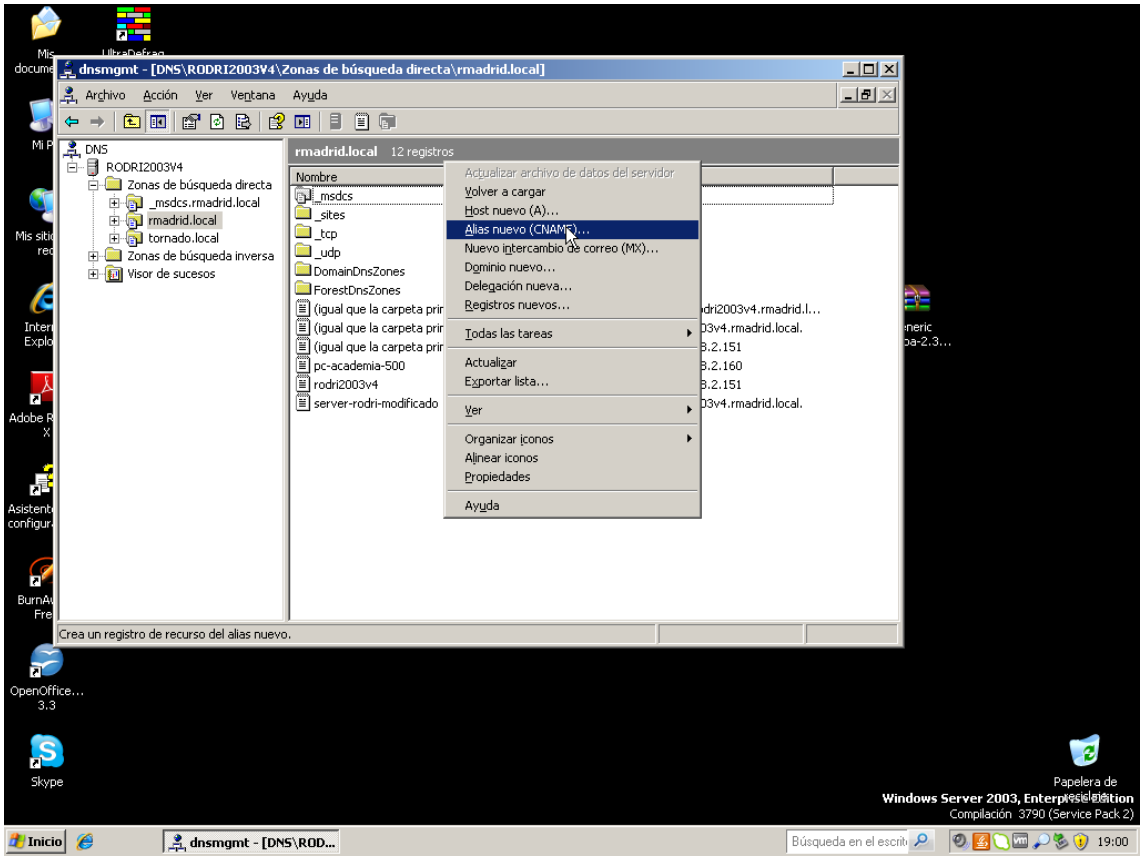
dnsmgmt - [DNS\RODRI2003V4\Zonas de búsqueda directa\rmadrid.local]
Archivo Acción Ver Ventana Ayuda
rmadrid.local 12 registros
Nombre
Actualizar archivo de datos del servidor
Volver a cargar
Host nuevo (A)...
Alias nuevo (CNAME)...
Nuevo intercambio de correo (MX)...
Dominio nuevo...
Delegación nueva...
Registros nuevos...
Todas las tareas
Actualizar
Exportar lista...
Ver
Organizar iconos
Alinear iconos
Propiedades
Ayuda
Crea un registro de recurso del alias nuevo.
Windows Server 2003, Enterprise Edition
Compilación 3790 (Service Pack 2)
Inicio
dnsmgmt - [DNS\ROD...
19:00

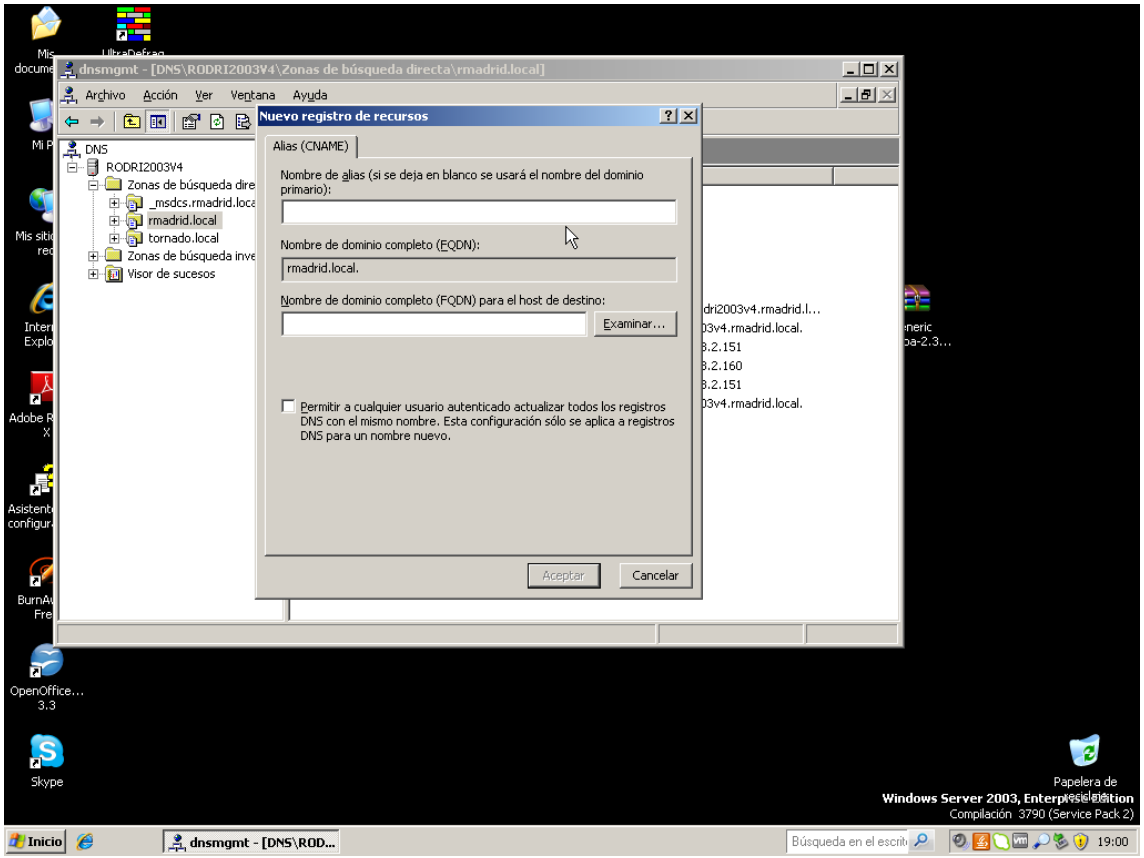
dnsmgmt - [DNS\RODRI2003V4\Zonas de búsqueda directa\rmadrid.local]
Archivo Acción Ver Ventana Ayuda
Nuevo registro de recursos
Alias (CNAME)
Nombre de alias (si se deja en blanco se usará el nombre del dominio primario):
Nombre de dominio completo (FQDN):
rmadrid.local.
Nombre de dominio completo (FQDN) para el host de destino:
Examinar...
Permitir a cualquier usuario autenticado actualizar todos los registros DNS con el mismo nombre. Esta configuración sólo se aplica a registros DNS para un nombre nuevo.
Aceptar
Cancelar
DNS
RODRI2003V4
Zonas de búsqueda dire
_msdcs.rmadrid.loca
rmadrid.local
tornado.local
Zonas de búsqueda inve
Visor de sucesos
Windows Server 2003, Enterprise Edition
Compilación 3790 (Service Pack 2)
Inicio
dnsmgmt - [DNS\ROD...
19:00

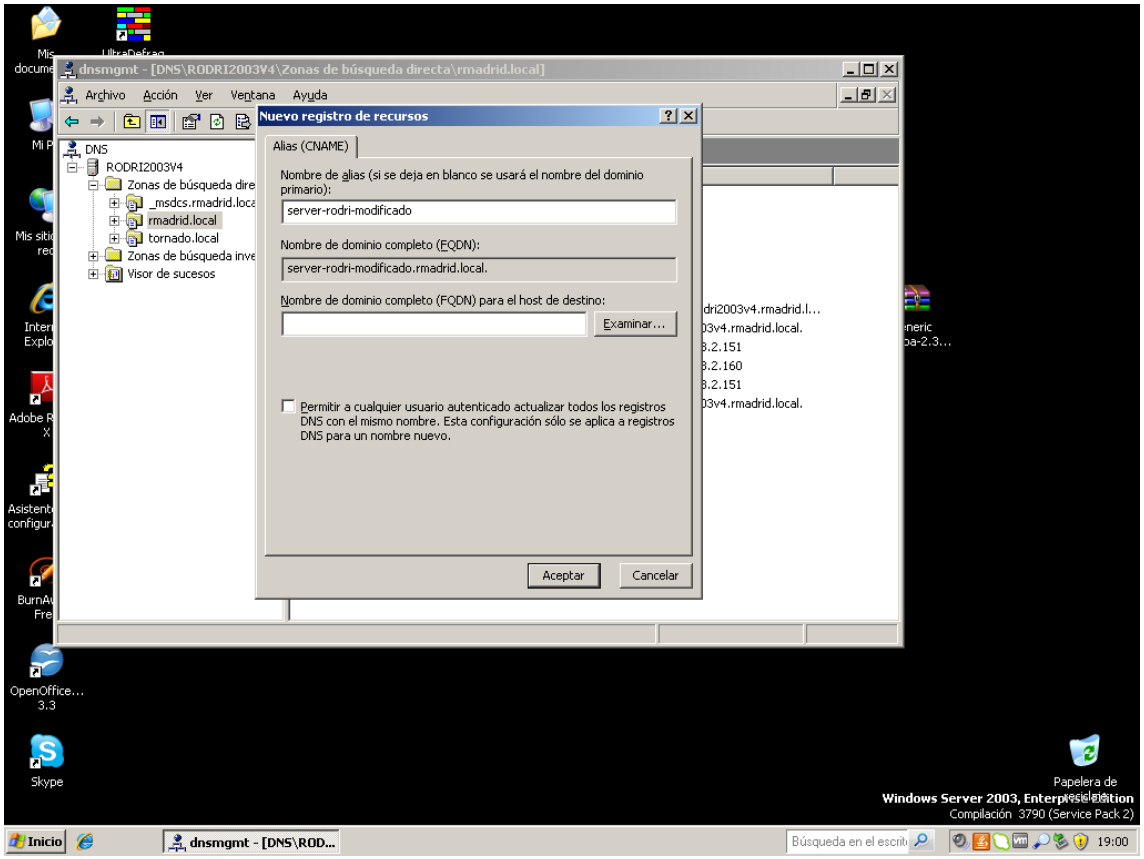
dnsmgmt - [DNS\RODRI2003V4\Zonas de búsqueda directa\rmadrid.local]
Archivo Acción Ver Ventana Ayuda
Nuevo registro de recursos
Alias (CNAME)
Nombre de alias (si se deja en blanco se usará el nombre del dominio primario):
server-rodri-modificado
Nombre de dominio completo (FQDN):
server-rodri-modificado.rmadrid.local.
Nombre de dominio completo (FQDN) para el host de destino:
Examinar...
Permitir a cualquier usuario autenticado actualizar todos los registros DNS con el mismo nombre. Esta configuración sólo se aplica a registros DNS para un nombre nuevo.
Aceptar
Cancelar
DNS
RODRI2003V4
Zonas de búsqueda dire
_msdcs.rmadrid.loca
rmadrid.local
tornado.local
Zonas de búsqueda inve
Visor de sucesos
Windows Server 2003, Enterprise Edition
Compilación 3790 (Service Pack 2)
Inicio
dnsmgmt - [DNS\ROD...
19:00

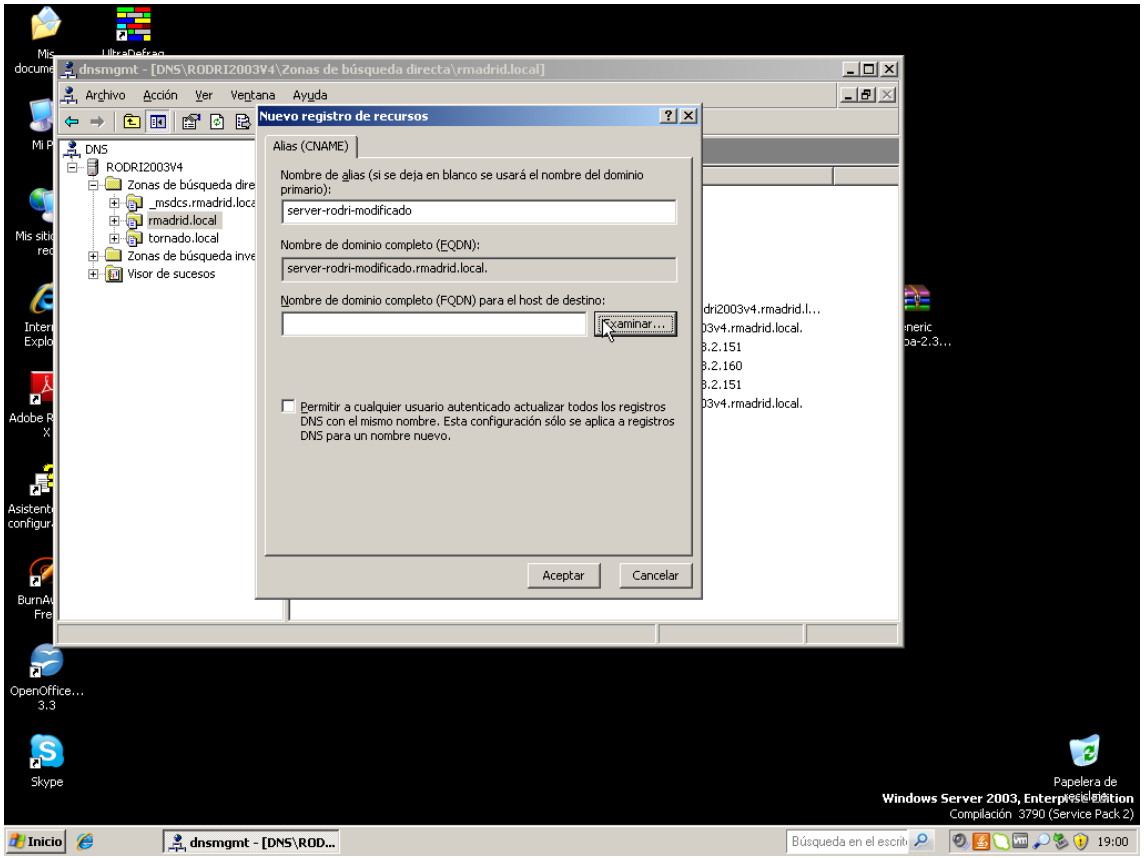
dnsmgmt - [DNS\RODRI2003V4\Zonas de búsqueda directa\rmadrid.local]
Archivo Acción Ver Ventana Ayuda
DNS
RODRI2003V4
Zonas de búsqueda dire
_msdcs.rmadrid.loca
rmadrid.local
tornado.local
Zonas de búsqueda inve
Visor de sucesos
Nuevo registro de recursos
Alias (CNAME)
Nombre de alias (si se deja en blanco se usará el nombre del dominio primario):
server-rodri-modificado
Nombre de dominio completo (FQDN):
server-rodri-modificado.rmadrid.local.
Nombre de dominio completo (FQDN) para el host de destino:
Examinar...
Permitir a cualquier usuario autenticado actualizar todos los registros DNS con el mismo nombre. Esta configuración sólo se aplica a registros DNS para un nombre nuevo.
Aceptar
Cancelar
Windows Server 2003, Enterprise Edition
Compilación 3790 (Service Pack 2)
Inicio
19:00

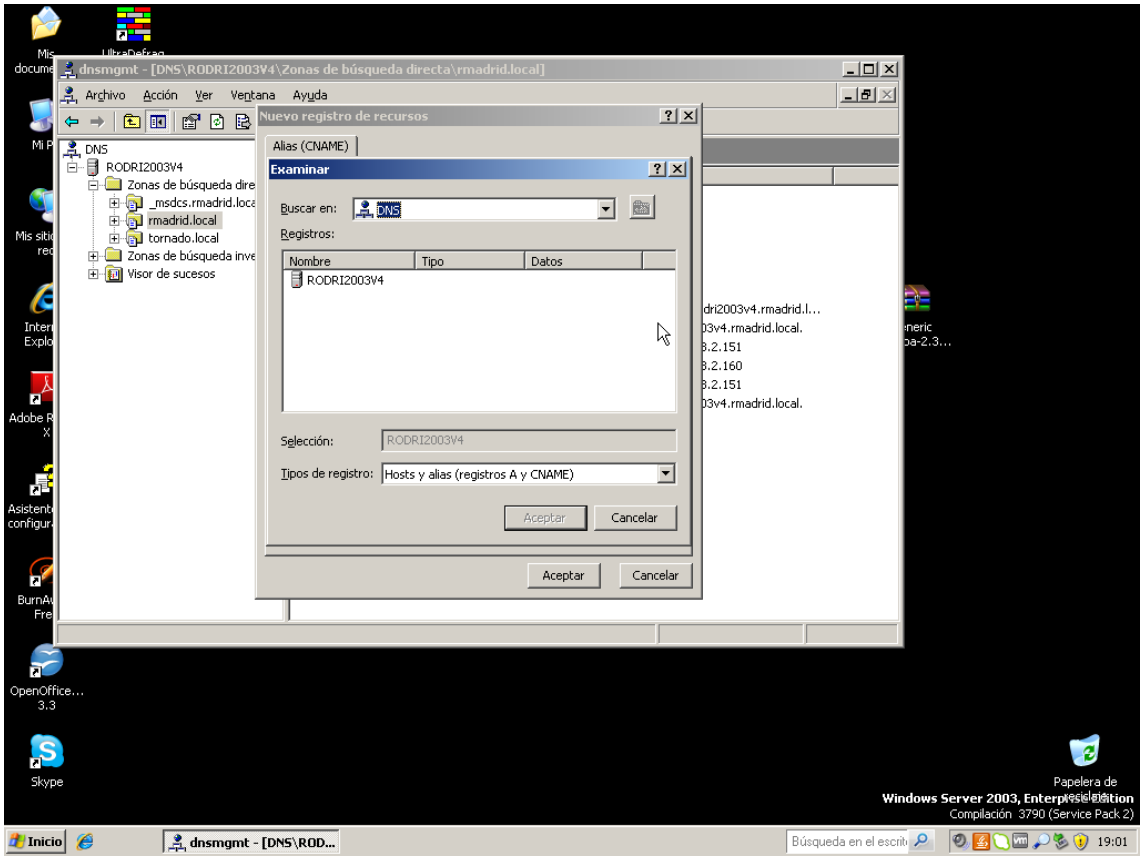
dnsmgmt - [DNS\RODRI2003V4\Zonas de búsqueda directa\rmadrid.local]
Archivo Acción Ver Ventana Ayuda
Nuevo registro de recursos
Alias (CNAME)
Examinar
Buscar en: DNS
Registros:
Nombre Tipo Datos
RODRI2003V4
Selección: RODRI2003V4
Tipos de registro: Hosts y alias (registros A y CNAME)
Aceptar
Cancelar
Windows Server 2003, Enterprise Edition
Compilación 3790 (Service Pack 2)
Inicio
19:01

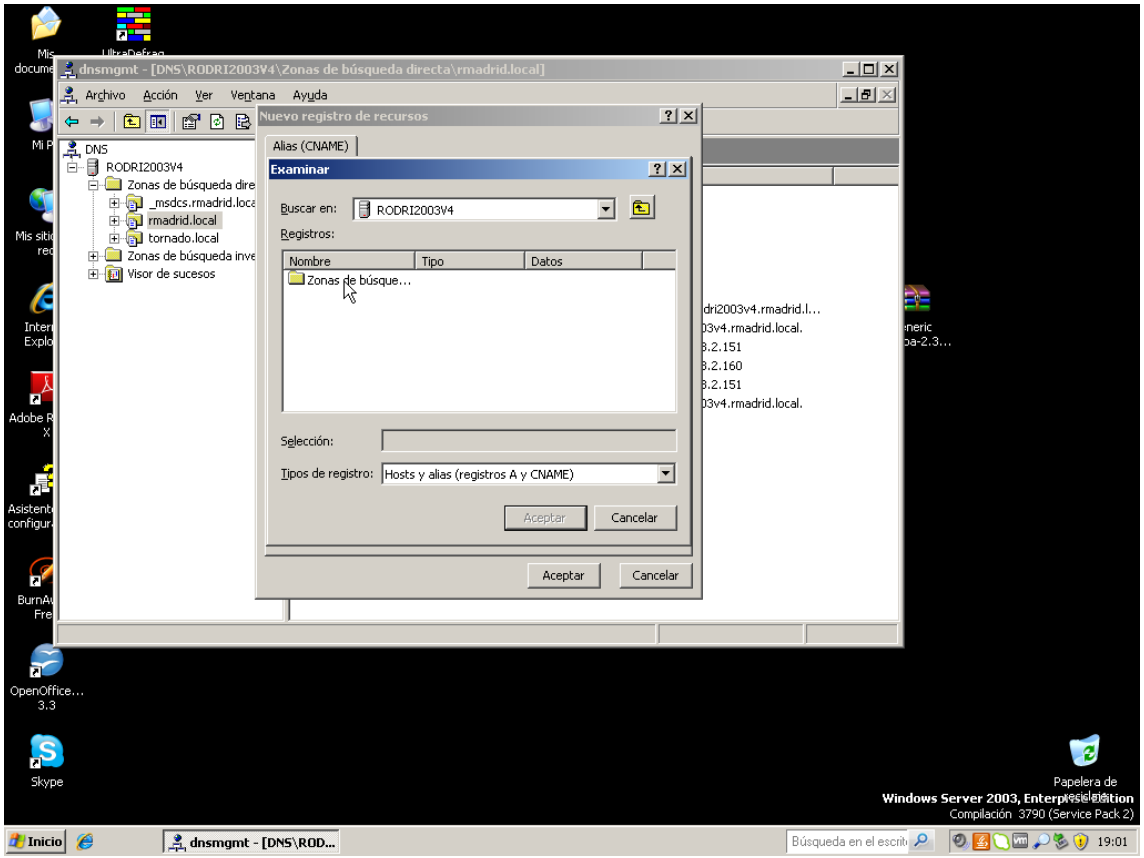
dnsmgmt - [DNS\RODRI2003V4\Zonas de búsqueda directa\rmadrid.local]
Archivo Acción Ver Ventana Ayuda
Nuevo registro de recursos
Alias (CNAME)
Examinar
Buscar en: RODRI2003V4
Registros:
Nombre Tipo Datos
Zonas de búsque...
Selección:
Tipos de registro: Hosts y alias (registros A y CNAME)
Aceptar Cancelar
DNS
RODRI2003V4
Zonas de búsqueda dire
_msdcs.rmadrid.loca
rmadrid.local
tornado.local
Zonas de búsqueda inve
Visor de sucesos
Aceptar Cancelar
Windows Server 2003, Enterprise Edition
Compilación 3790 (Service Pack 2)
Inicio
dnsmgmt - [DNS\ROD...
19:01

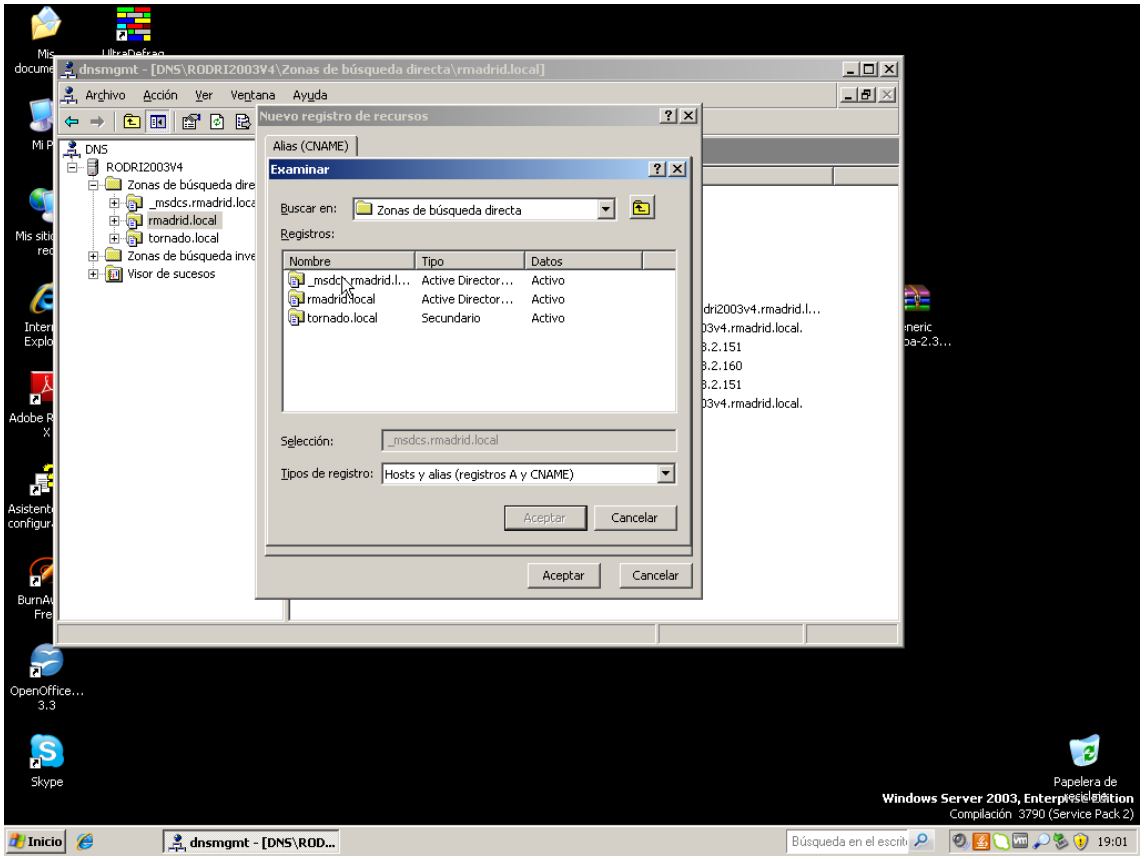
dnsmgmt - [DNS\RODRI2003V4\Zonas de búsqueda directa\rmadrid.local]
Archivo Acción Ver Ventana Ayuda
Nuevo registro de recursos
Alias (CNAME)
Examinar
Buscar en: Zonas de búsqueda directa
Registros:
Nombre Tipo Datos
_msdcs.rmadrid.l... Active Director... Activo
rmadrid.local Active Director... Activo
tornado.local Secundario Activo
Selección: _msdcs.rmadrid.local
Tipos de registro: Hosts y alias (registros A y CNAME)
Aceptar Cancelar
DNS
RODRI2003V4
Zonas de búsqueda dire
_msdcs.rmadrid.loca
rmadrid.local
tornado.local
Zonas de búsqueda inve
Visor de sucesos
Aceptar Cancelar
Windows Server 2003, Enterprise Edition
Compilación 3790 (Service Pack 2)
Inicio
dnsmgmt - [DNS\ROD...
19:01

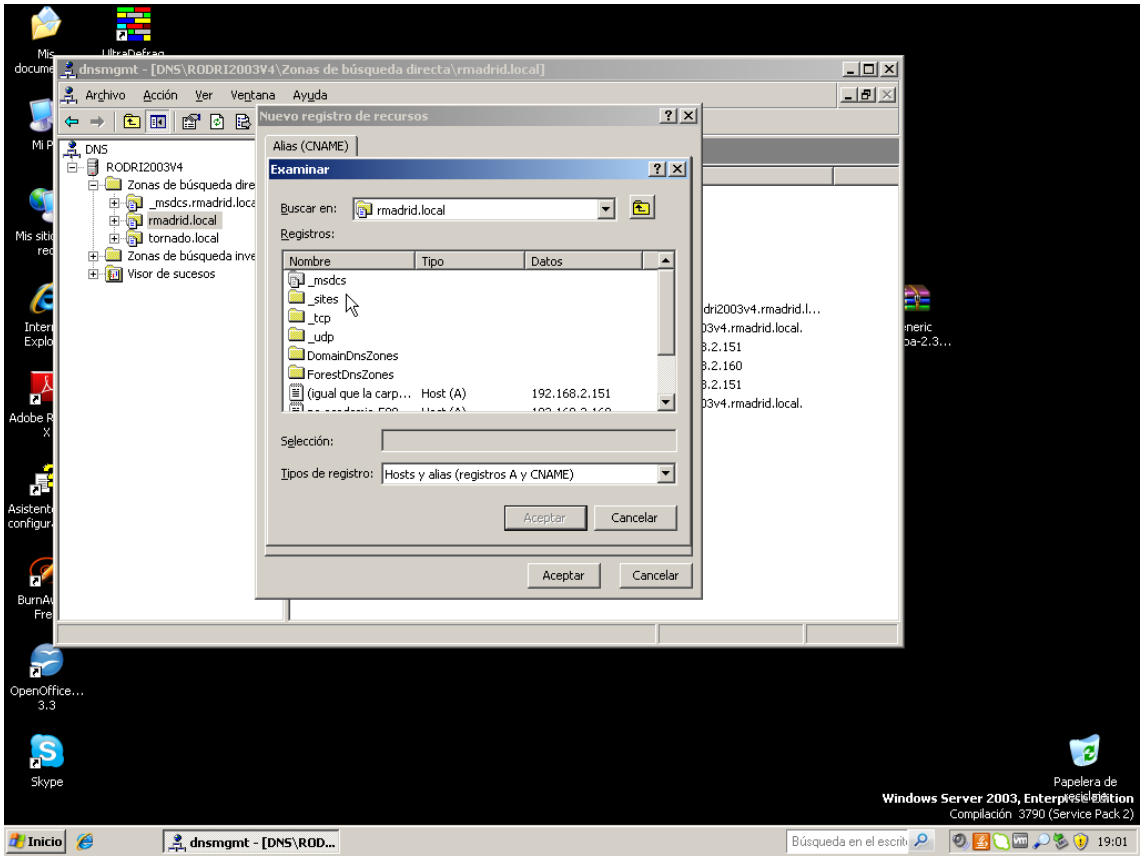
dnsmgmt - [DNS\RODRI2003V4\Zonas de búsqueda directa\rmadrid.local]
Archivo Acción Ver Ventana Ayuda
DNS
RODRI2003V4
Zonas de búsqueda dire
_msdcs.rmadrid.loca
rmadrid.local
tornado.local
Zonas de búsqueda inve
Visor de sucesos
Nuevo registro de recursos
Alias (CNAME)
Examinar
Buscar en: rmadrid.local
Registros:
Nombre Tipo Datos
_msdcs
_sites
_tcp
_udp
DomainDnsZones
ForestDnsZones
(igual que la carp... Host (A) 192.168.2.151
Selección:
Tipos de registro: Hosts y alias (registros A y CNAME)
Aceptar Cancelar
Aceptar Cancelar
Papelera de reciclaje
Windows Server 2003, Enterprise Edition
Compilación 3790 (Service Pack 2)
Inicio
dnsmgmt - [DNS\ROD...
19:01

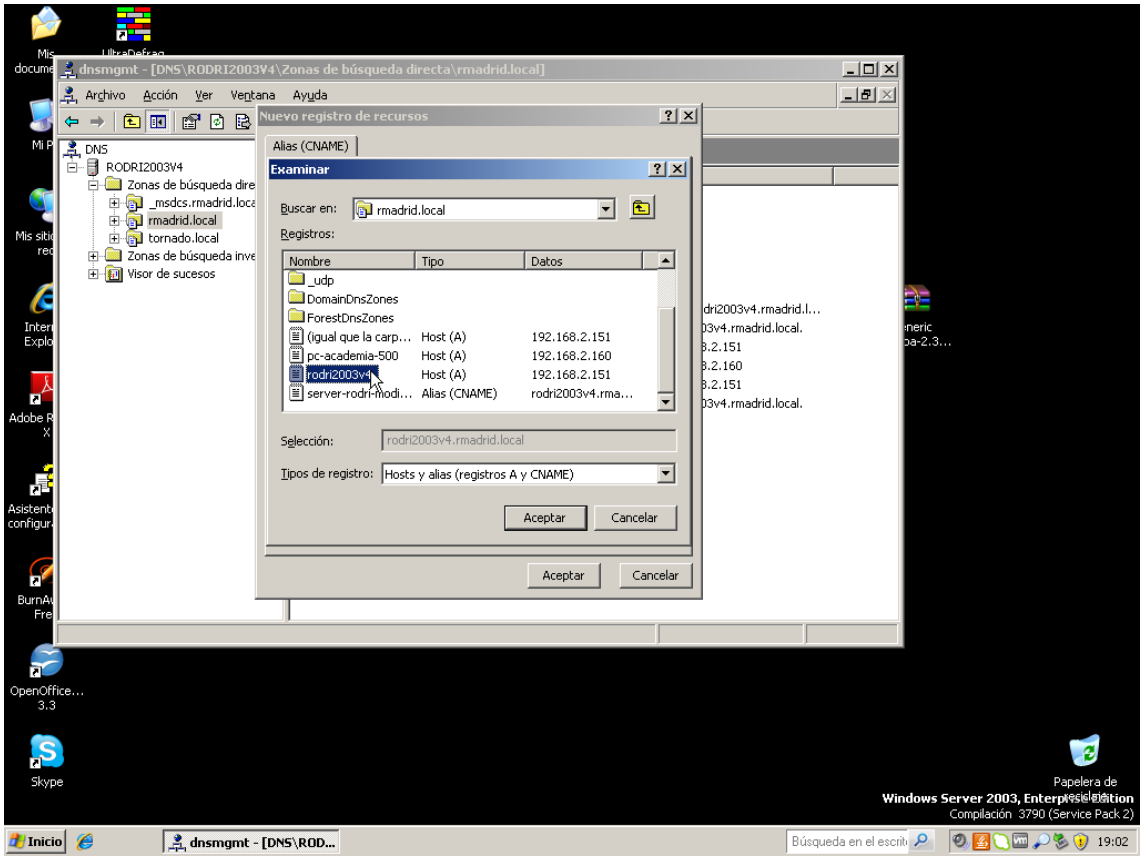
dnsmgmt - [DNS\RODRI2003V4\Zonas de búsqueda directa\rmadrid.local]
Archivo Acción Ver Ventana Ayuda
DNS
RODRI2003V4
Zonas de búsqueda dire
_msdcs.rmadrid.loca
rmadrid.local
tornado.local
Zonas de búsqueda inve
Visor de sucesos
Nuevo registro de recursos
Alias (CNAME)
Examinar
Buscar en: rmadrid.local
Registros:
Nombre Tipo Datos
_udp
DomainDnsZones
ForestDnsZones
(igual que la carp... Host (A) 192.168.2.151
pc-academia-500 Host (A) 192.168.2.160
rodri2003v4 Host (A) 192.168.2.151
server-rodri-modi... Alias (CNAME) rodri2003v4.rma...
Selección: rodri2003v4.rmadrid.local
Tipos de registro: Hosts y alias (registros A y CNAME)
Aceptar Cancelar
Aceptar Cancelar
Papelera de reciclaje
Windows Server 2003, Enterprise Edition
Compilación 3790 (Service Pack 2)
Inicio
dnsmgmt - [DNS\ROD...
19:02

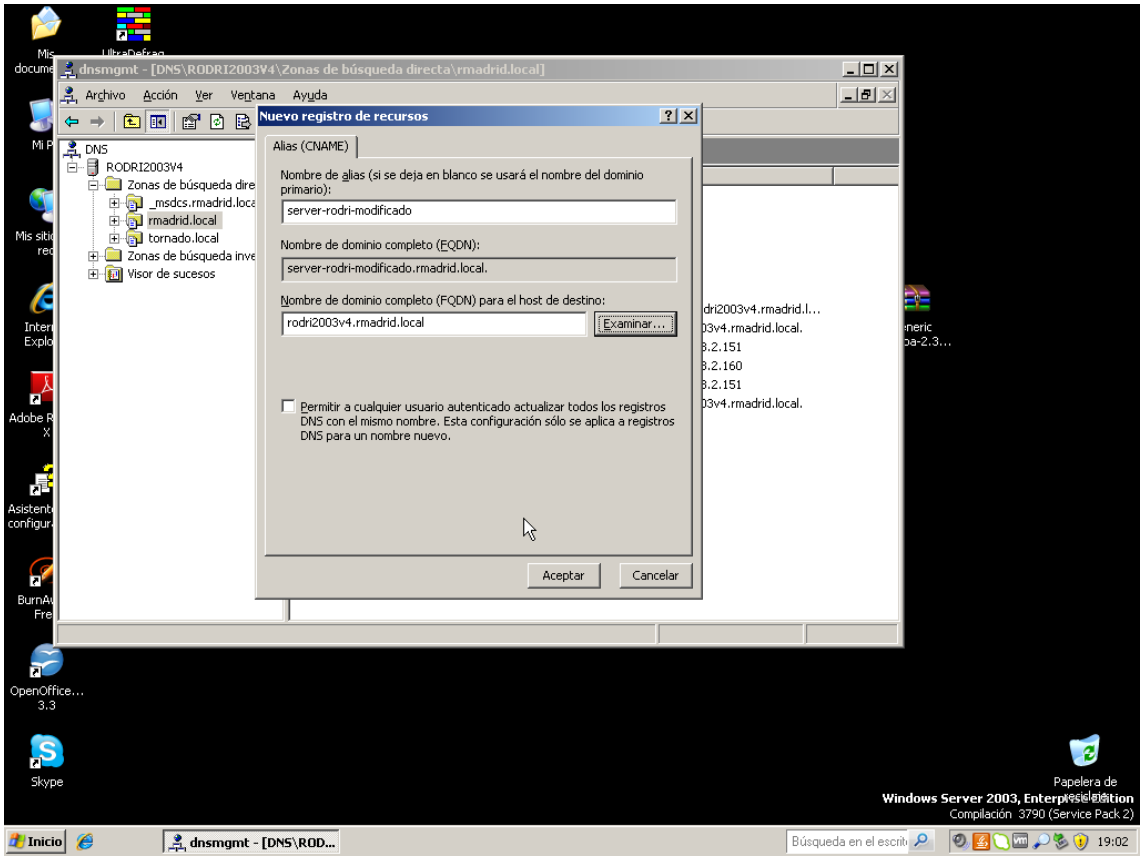

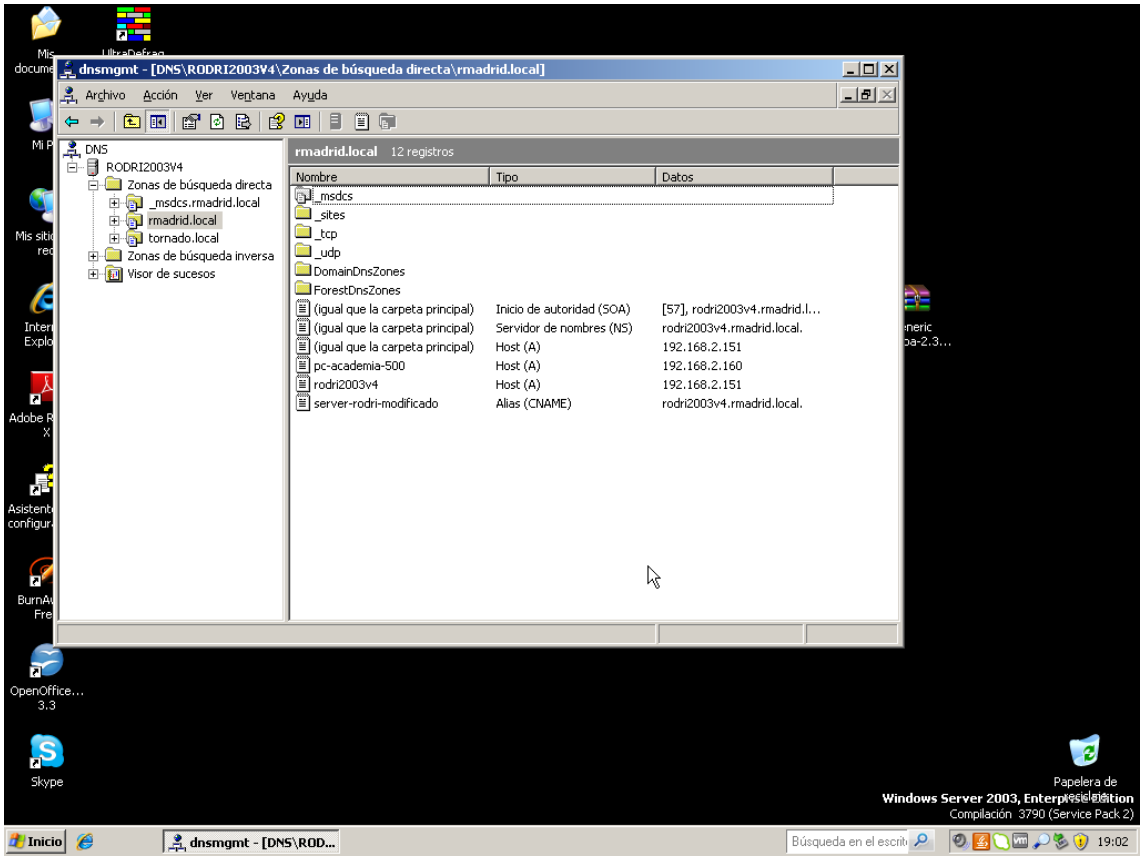

Windows server 2008

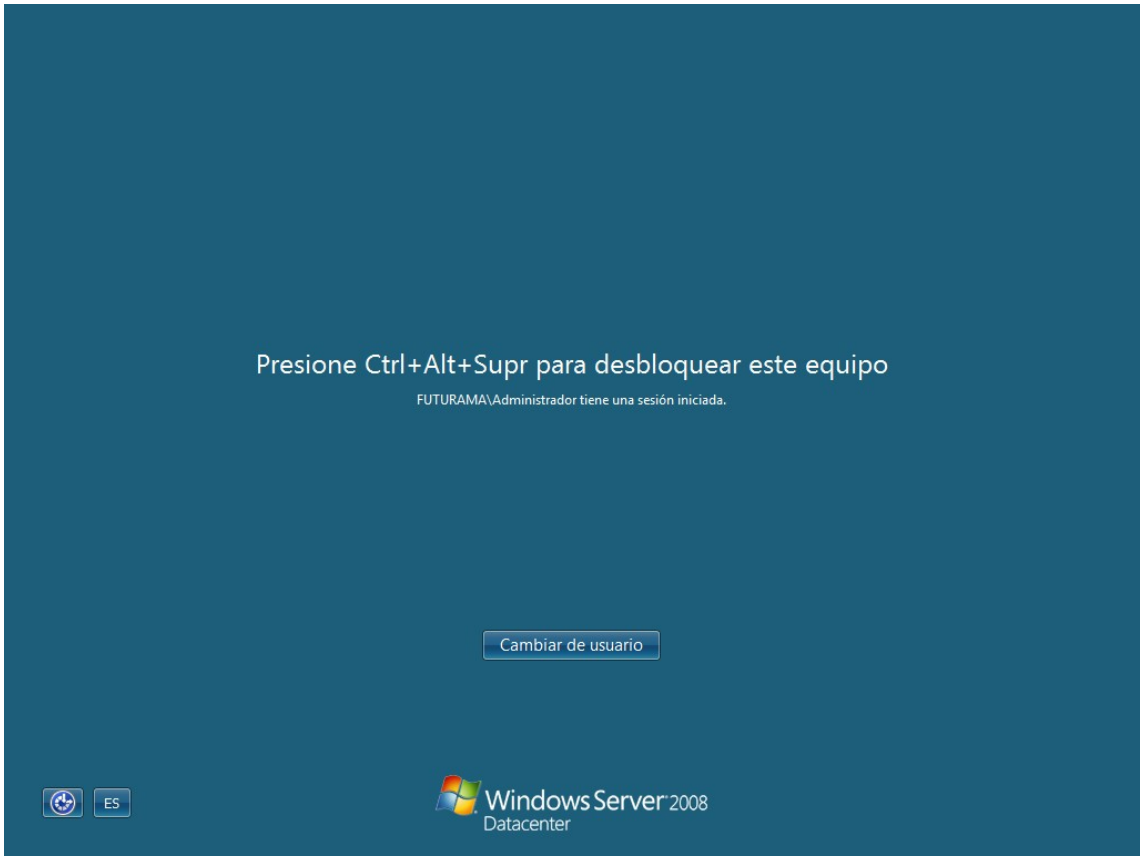
Presione Ctrl+Alt+Supr para desbloquear este equipo
FUTURAMA\Administrador tiene una sesión iniciada.
Cambiar de usuario
ES
Windows Server 2008
Datacenter

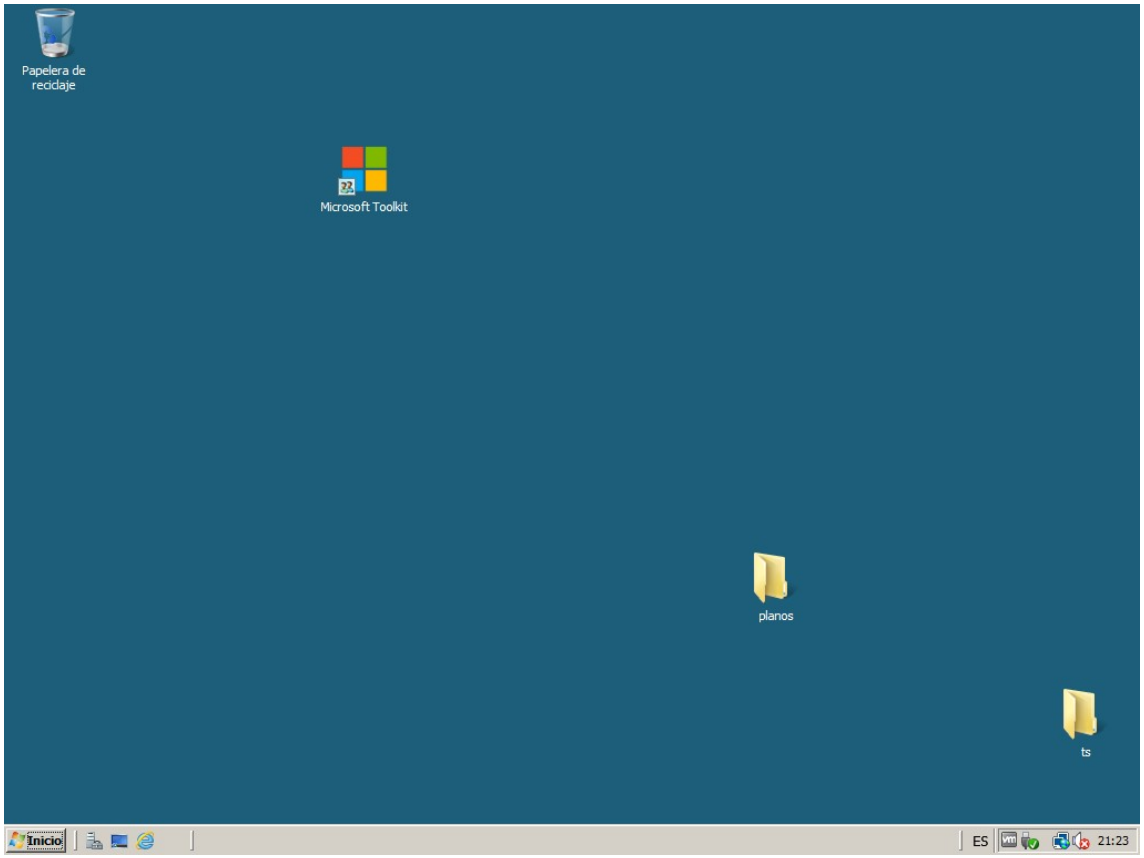
Papelera de reciclaje
Microsoft Toolkit
planos
ts
Inicio
ES
21:23

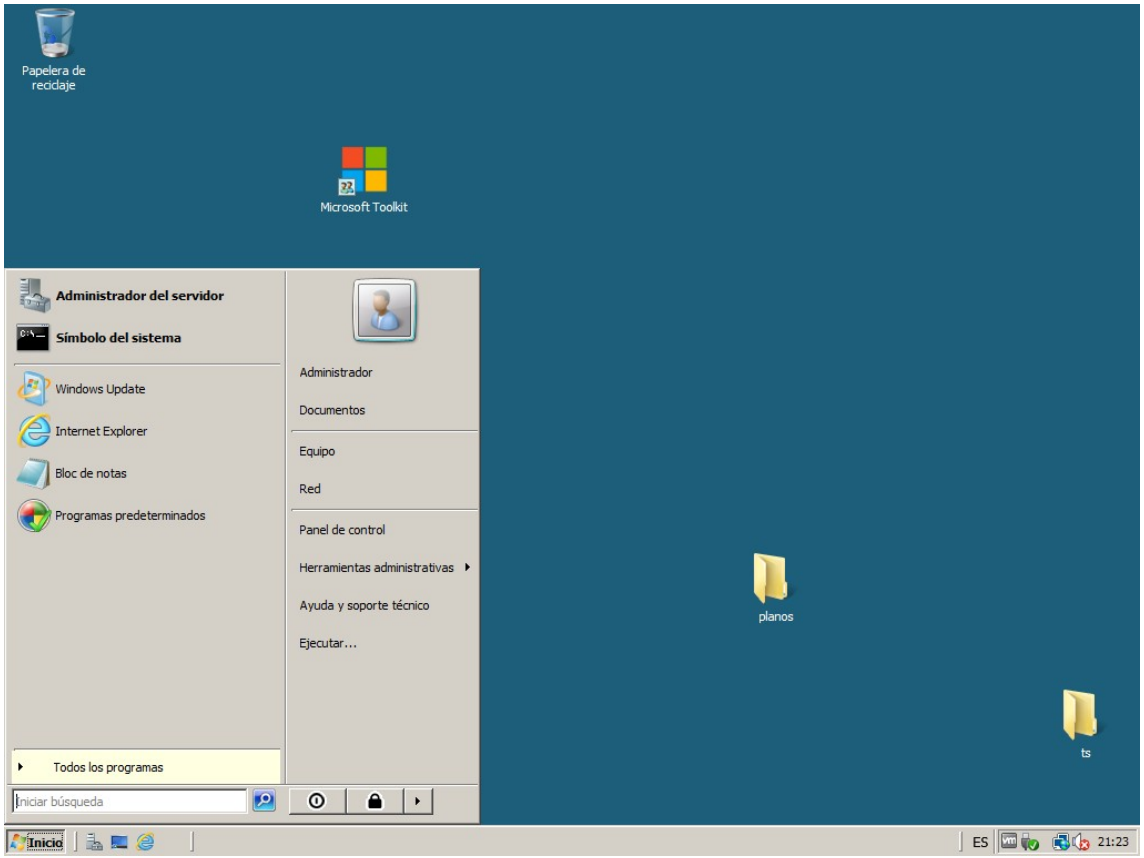
Papelera de reciclaje
Microsoft Toolkit
Administrador del servidor
Símbolo del sistema
Windows Update
Internet Explorer
Bloc de notas
Programas predeterminados
Todos los programas
Iniciar búsqueda
Administrador
Documentos
Equipo
Red
Panel de control
Herramientas administrativas
Ayuda y soporte técnico
Ejecutar...
planos
ts
Inicio
ES
21:23

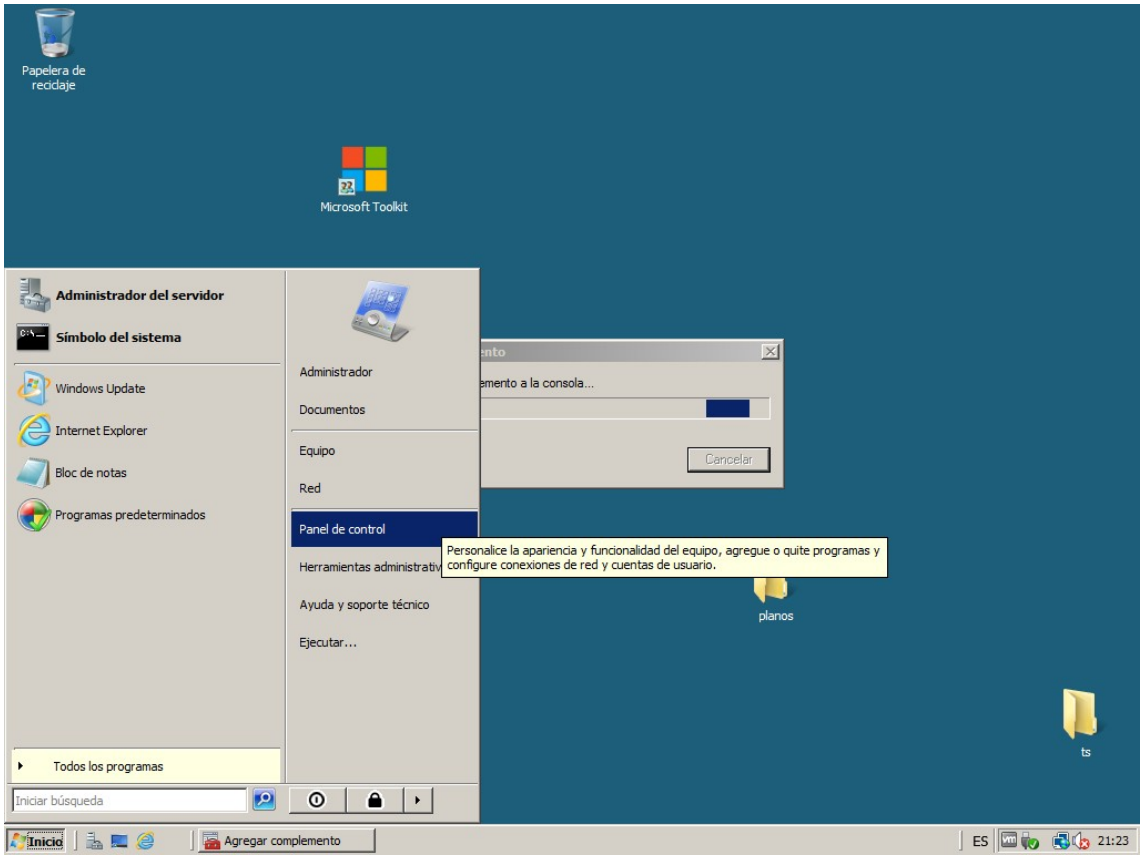
Papelera de reciclaje
Microsoft Toolkit
Administrador del servidor
Símbolo del sistema
Windows Update
Internet Explorer
Bloc de notas
Programas predeterminados
Todos los programas
Iniciar búsqueda
Administrador
Documentos
Equipo
Red
Panel de control
Herramientas administrativ
Ayuda y soporte técnico
Ejecutar...
emento a la consola...
Cancelar
Personalice la apariencia y funcionalidad del equipo, agregue o quite programas y configure conexiones de red y cuentas de usuario.
planos
ts
Inicio
Agregar complemento
ES
21:23

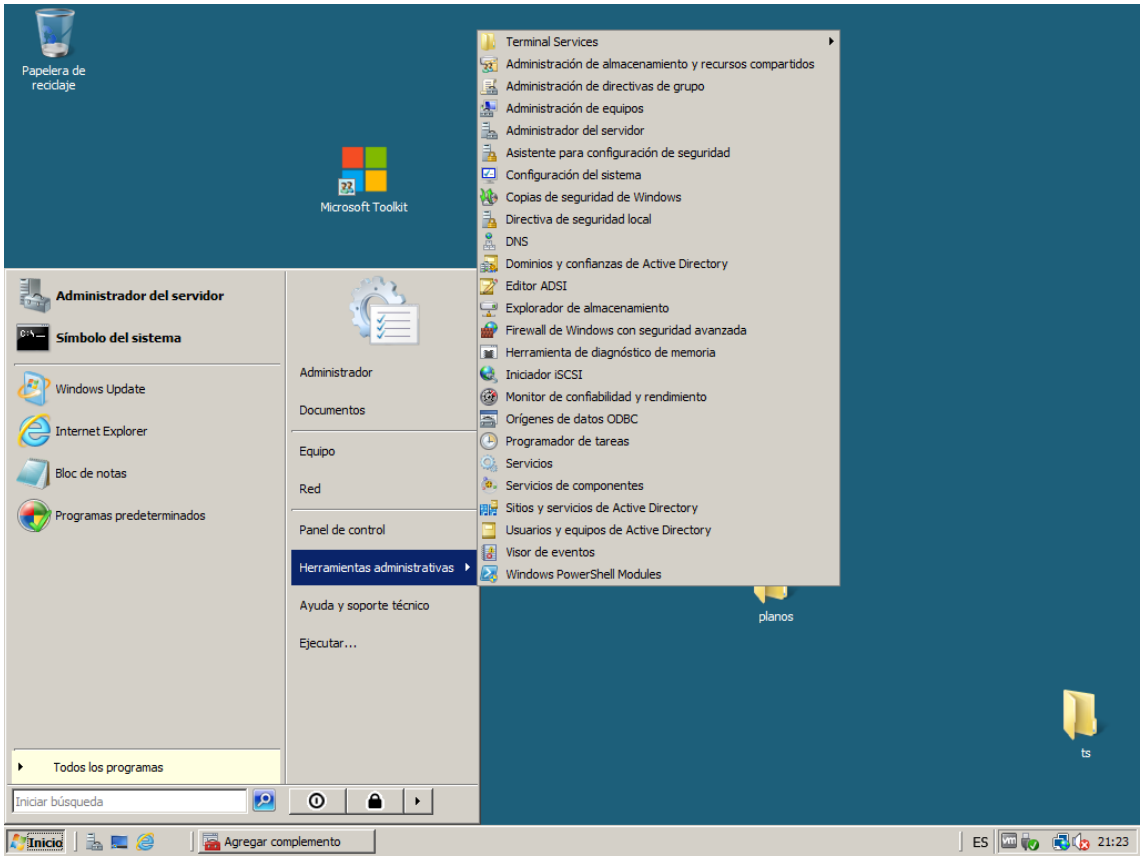
Papelera de reciclaje
Microsoft Toolkit
Administrador del servidor
Símbolo del sistema
Windows Update
Internet Explorer
Bloc de notas
Programas predeterminados
Todos los programas
Iniciar búsqueda
Administrador
Documentos
Equipo
Red
Panel de control
Herramientas administrativas
Ayuda y soporte técnico
Ejecutar...
Terminal Services
Administración de almacenamiento y recursos compartidos
Administración de directivas de grupo
Administración de equipos
Administrador del servidor
Asistente para configuración de seguridad
Configuración del sistema
Copias de seguridad de Windows
Directiva de seguridad local
DNS
Dominios y confianzas de Active Directory
Editor ADSI
Explorador de almacenamiento
Firewall de Windows con seguridad avanzada
Herramienta de diagnóstico de memoria
Iniciador iSCSI
Monitor de confiabilidad y rendimiento
Orígenes de datos ODBC
Programador de tareas
Servicios
Servicios de componentes
Sitios y servicios de Active Directory
Usuarios y equipos de Active Directory
Visor de eventos
Windows PowerShell Modules
planos
ts
Inicio
Agregar complemento
ES
21:23

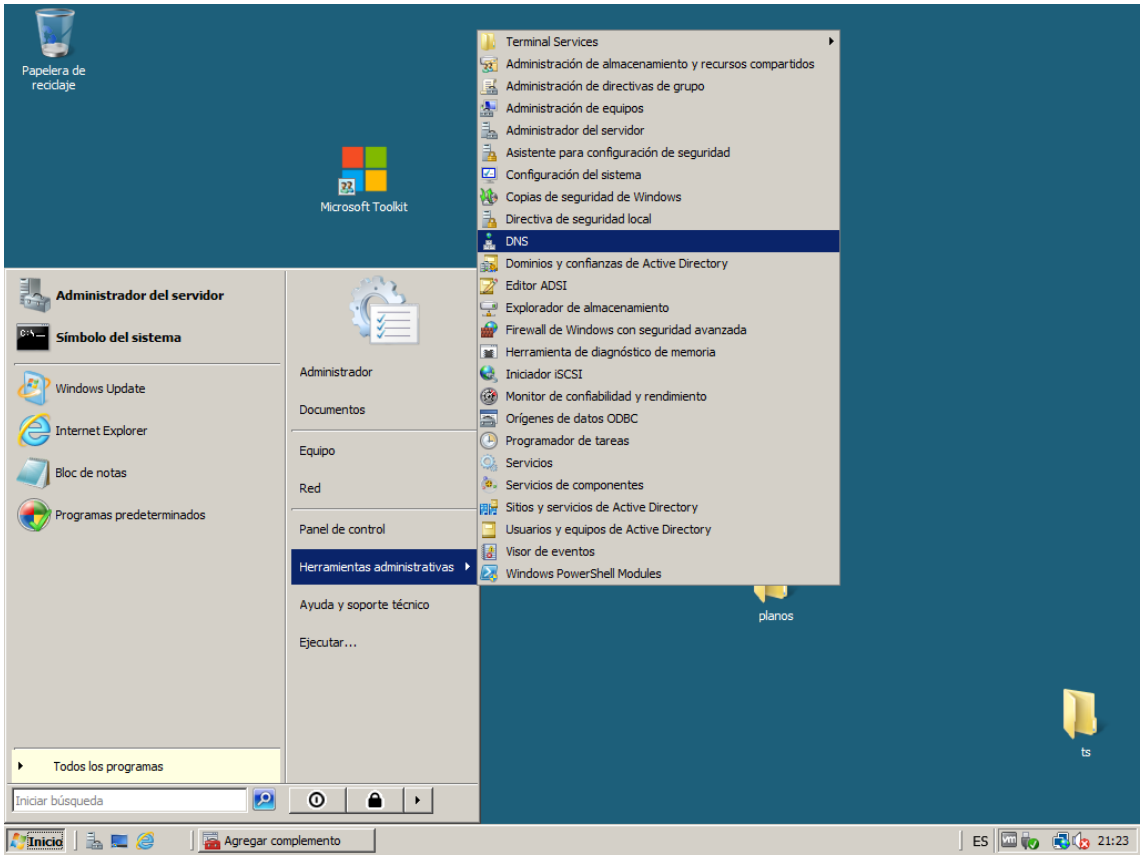
Papelera de reciclaje
Microsoft Toolkit
Administrador del servidor
Símbolo del sistema
Windows Update
Internet Explorer
Bloc de notas
Programas predeterminados
Todos los programas
Iniciar búsqueda
Administrador
Documentos
Equipo
Red
Panel de control
Herramientas administrativas
Ayuda y soporte técnico
Ejecutar...
Terminal Services
Administración de almacenamiento y recursos compartidos
Administración de directivas de grupo
Administración de equipos
Administrador del servidor
Asistente para configuración de seguridad
Configuración del sistema
Copias de seguridad de Windows
Directiva de seguridad local
DNS
Dominios y confianzas de Active Directory
Editor ADSI
Explorador de almacenamiento
Firewall de Windows con seguridad avanzada
Herramienta de diagnóstico de memoria
Iniciador iSCSI
Monitor de confiabilidad y rendimiento
Orígenes de datos ODBC
Programador de tareas
Servicios
Servicios de componentes
Sitios y servicios de Active Directory
Usuarios y equipos de Active Directory
Visor de eventos
Windows PowerShell Modules
planos
ts
Inicio
Agregar complemento
ES
21:23

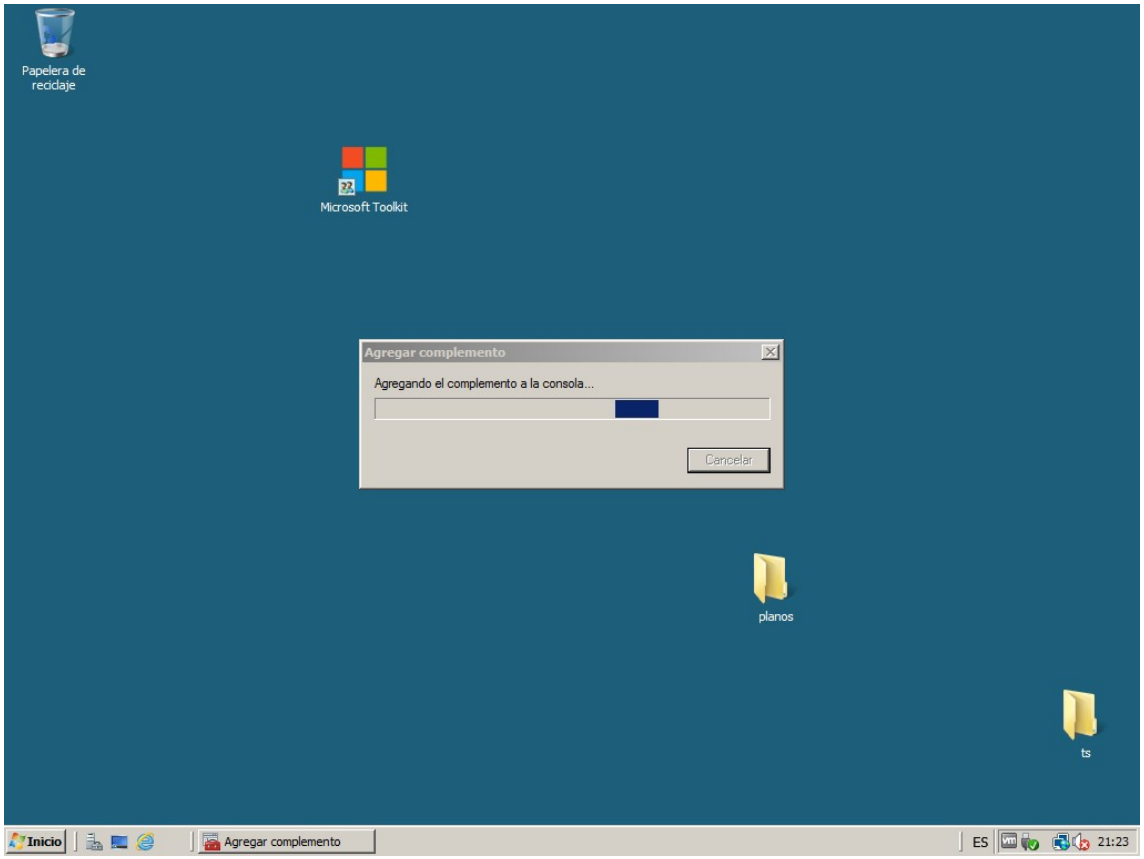
Papelera de reciclaje
Microsoft Toolkit
Agregar complemento
Agregando el complemento a la consola...
Cancelar
planos
ts
Inicio
Agregar complemento
ES
21:23

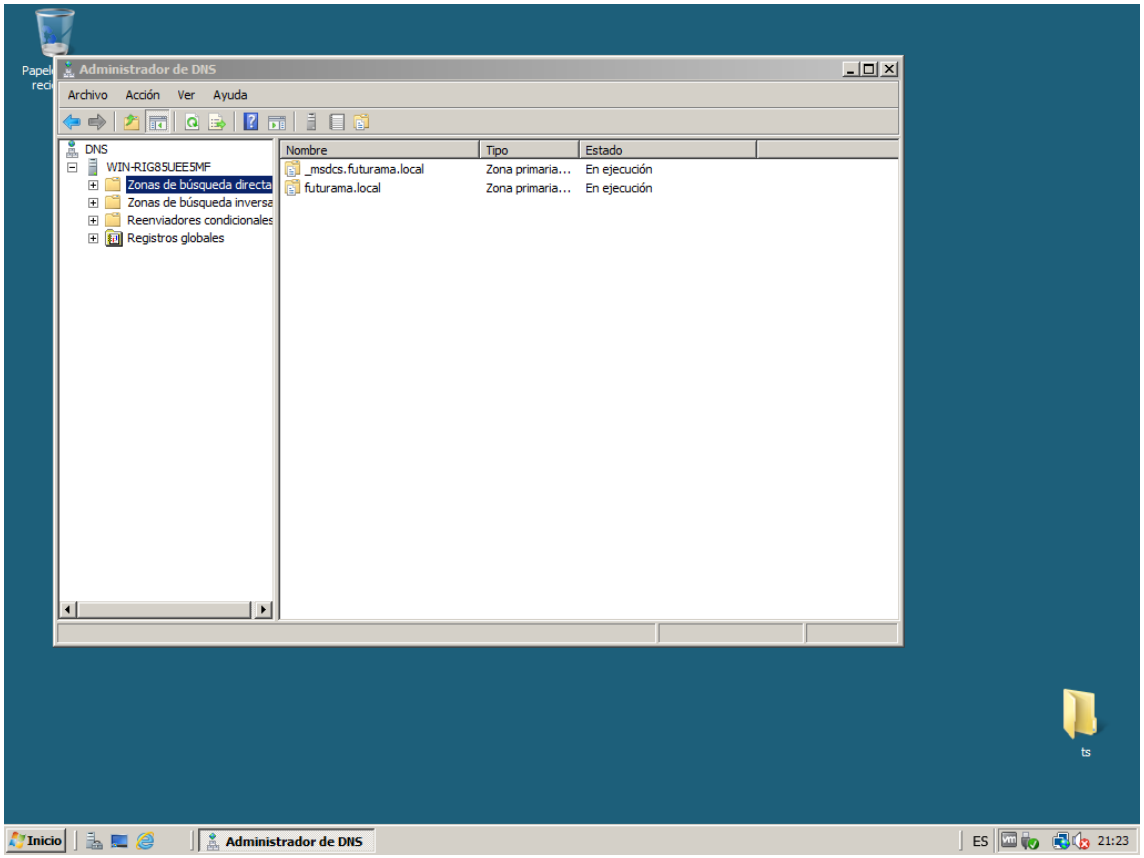
Administrador de DNS
Archivo
Acción
Ver
Ayuda
DNS
WIN-RIG85UEE5MF
Zonas de búsqueda directa
Zonas de búsqueda inversa
Reenviadores condicionales
Registros globales
Nombre
Tipo
Estado
_msdcs.futurama.local
Zona primaria...
En ejecución
futurama.local
Zona primaria...
En ejecución
ts
Inicio
Administrador de DNS
ES
21:23

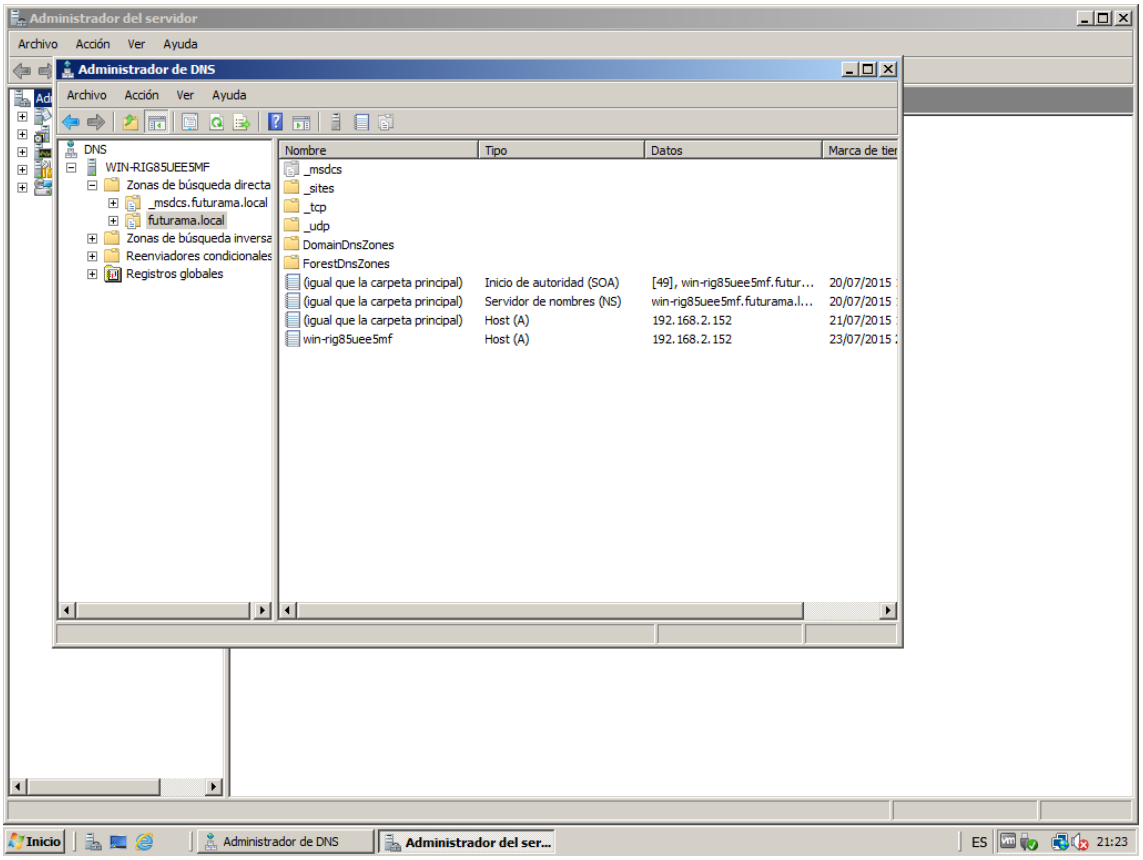
Administrador del servidor
Archivo Acción Ver Ayuda
Administrador de DNS
Archivo Acción Ver Ayuda
DNS
WIN-RIG85UEE5MF
Zonas de búsqueda directa
_msdcs.futurama.local
futurama.local
Zonas de búsqueda inversa
Reenviadores condicionales
Registros globales
Nombre Tipo Datos Marca de tier
_msdcs
_sites
_tcp
_udp
DomainDnsZones
ForestDnsZones
(igual que la carpeta principal) Inicio de autoridad (SOA) [49], win-rig85uee5mf.futur... 20/07/2015
(igual que la carpeta principal) Servidor de nombres (NS) win-rig85uee5mf.futurama.l... 20/07/2015
(igual que la carpeta principal) Host (A) 192.168.2.152 21/07/2015
win-rig85uee5mf Host (A) 192.168.2.152 23/07/2015
Inicio
Administrador de DNS
Administrador del ser...
ES
21:23

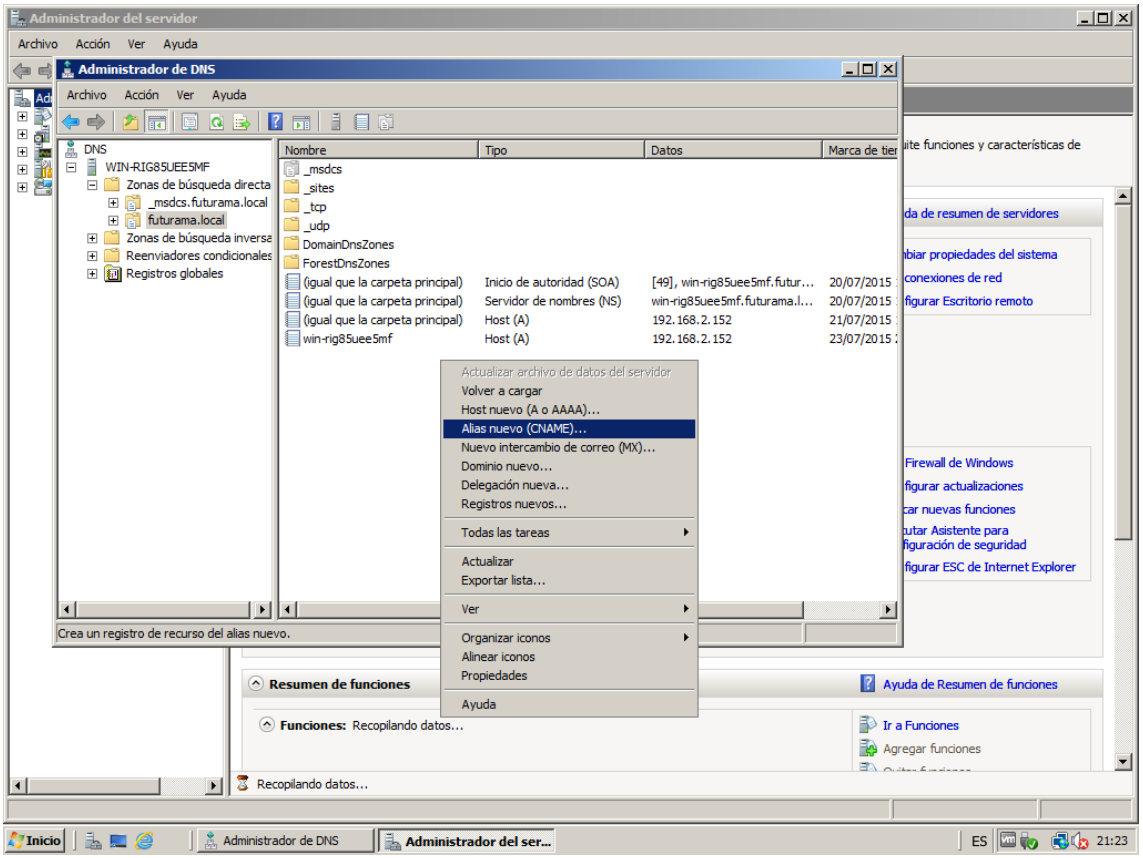
Administrador del servidor
Archivo Acción Ver Ayuda
Administrador de DNS
Archivo Acción Ver Ayuda
DNS
WIN-RIG85UEE5MF
Zonas de búsqueda directa
_msdcs.futurama.local
futurama.local
Zonas de búsqueda inversa
Reenviadores condicionales
Registros globales
Nombre Tipo Datos Marca de tier
_msdcs
_sites
_tcp
_udp
DomainDnsZones
ForestDnsZones
(igual que la carpeta principal) Inicio de autoridad (SOA) [49], win-rig85uee5mf.futur... 20/07/2015
(igual que la carpeta principal) Servidor de nombres (NS) win-rig85uee5mf.futurama.l... 20/07/2015
(igual que la carpeta principal) Host (A) 192.168.2.152 21/07/2015
win-rig85uee5mf Host (A) 192.168.2.152 23/07/2015
Actualizar archivo de datos del servidor
Volver a cargar
Host nuevo (A o AAAA)...
Alias nuevo (CNAME)...
Nuevo intercambio de correo (MX)...
Dominio nuevo...
Delegación nueva...
Registros nuevos...
Todas las tareas
Actualizar
Exportar lista...
Ver
Organizar iconos
Alinear iconos
Propiedades
Ayuda
Crea un registro de recurso del alias nuevo.
Resumen de funciones
Funciones: Recopilando datos...
Ayuda de Resumen de funciones
Ir a Funciones
Agregar funciones
Recopilando datos...
Inicio
Administrador de DNS
Administrador del ser...
ES
21:23

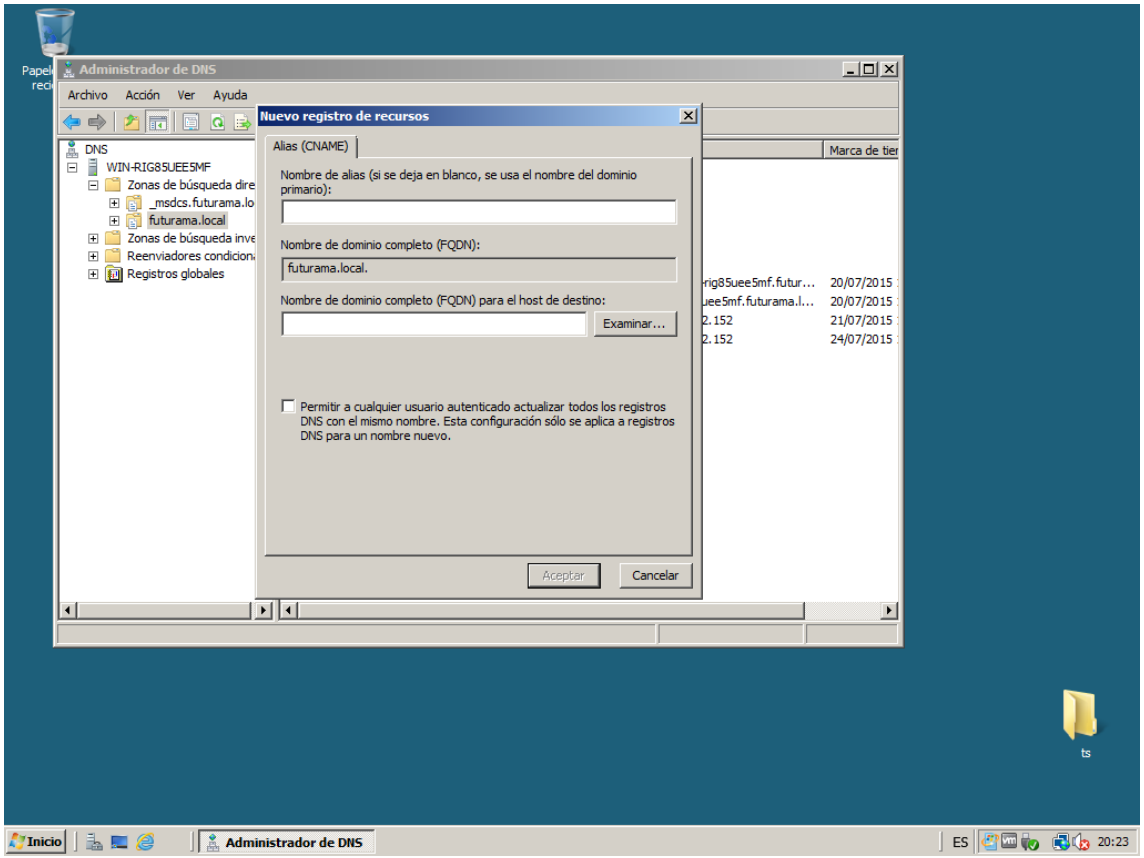
Administrador de DNS
Archivo Acción Ver Ayuda
DNS
WIN-RIG85UEE5MF
Zonas de búsqueda dire
_msdcs.futurama.lo
futurama.local
Zonas de búsqueda inve
Reenviadores condicion
Registros globales
Nuevo registro de recursos
Alias (CNAME)
Nombre de alias (si se deja en blanco, se usa el nombre del dominio primario):
Nombre de dominio completo (FQDN):
futurama.local.
Nombre de dominio completo (FQDN) para el host de destino:
Examinar...
Permitir a cualquier usuario autenticado actualizar todos los registros DNS con el mismo nombre. Esta configuración sólo se aplica a registros DNS para un nombre nuevo.
Aceptar
Cancelar
Marca de tier
Inicio
Administrador de DNS
ES
20:23

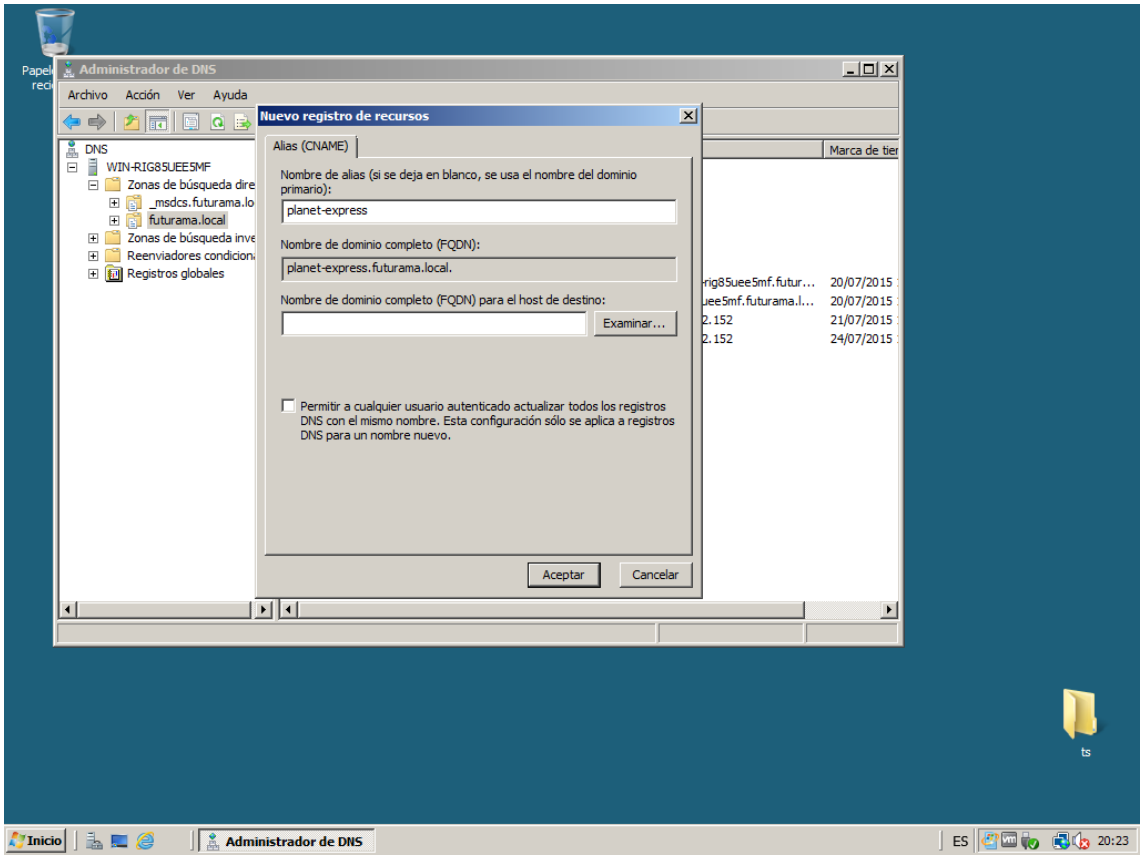
Administrador de DNS
Archivo Acción Ver Ayuda
DNS
WIN-RIG85UEE5MF
Zonas de búsqueda dire
_msdcs.futurama.lo
futurama.local
Zonas de búsqueda inve
Reenviadores condicion
Registros globales
Nuevo registro de recursos
Alias (CNAME)
Nombre de alias (si se deja en blanco, se usa el nombre del dominio primario):
planet-express
Nombre de dominio completo (FQDN):
planet-express.futurama.local.
Nombre de dominio completo (FQDN) para el host de destino:
Examinar...
Permitir a cualquier usuario autenticado actualizar todos los registros DNS con el mismo nombre. Esta configuración sólo se aplica a registros DNS para un nombre nuevo.
Aceptar
Cancelar
Marca de tier
Inicio
Administrador de DNS
ES
20:23

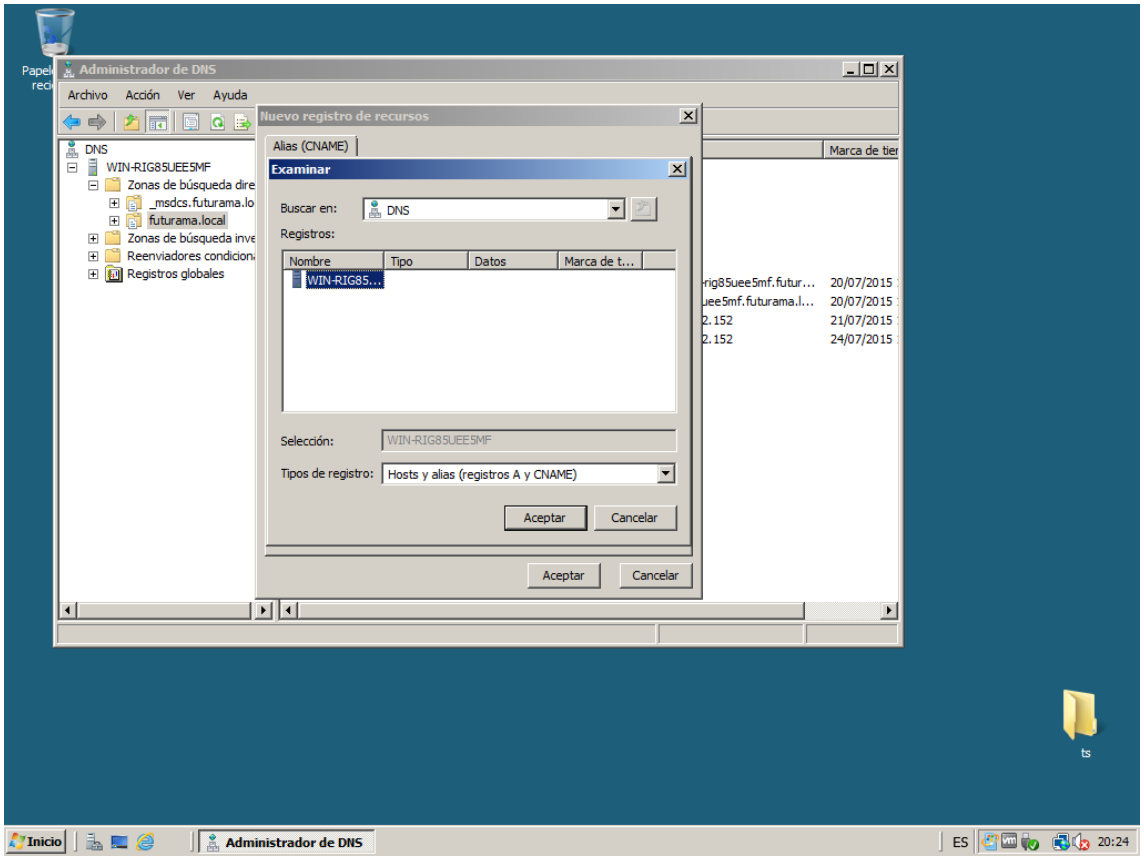
Administrador de DNS
Archivo Acción Ver Ayuda
DNS
WIN-RIG85UEE5MF
Zonas de búsqueda dire
_msdcs.futurama.lo
futurama.local
Zonas de búsqueda inve
Reenviadores condicion
Registros globales
Nuevo registro de recursos
Alias (CNAME)
Examinar
Buscar en: DNS
Registros:
Nombre Tipo Datos Marca de t...
WIN-RIG85...
Selección: WIN-RIG85UEE5MF
Tipos de registro: Hosts y alias (registros A y CNAME)
Aceptar Cancelar
Aceptar Cancelar
Marca de tier
rig85uee5mf.futur... 20/07/2015
uee5mf.futurama.l... 20/07/2015
2.152 21/07/2015
2.152 24/07/2015
Inicio
Administrador de DNS
ES
20:24

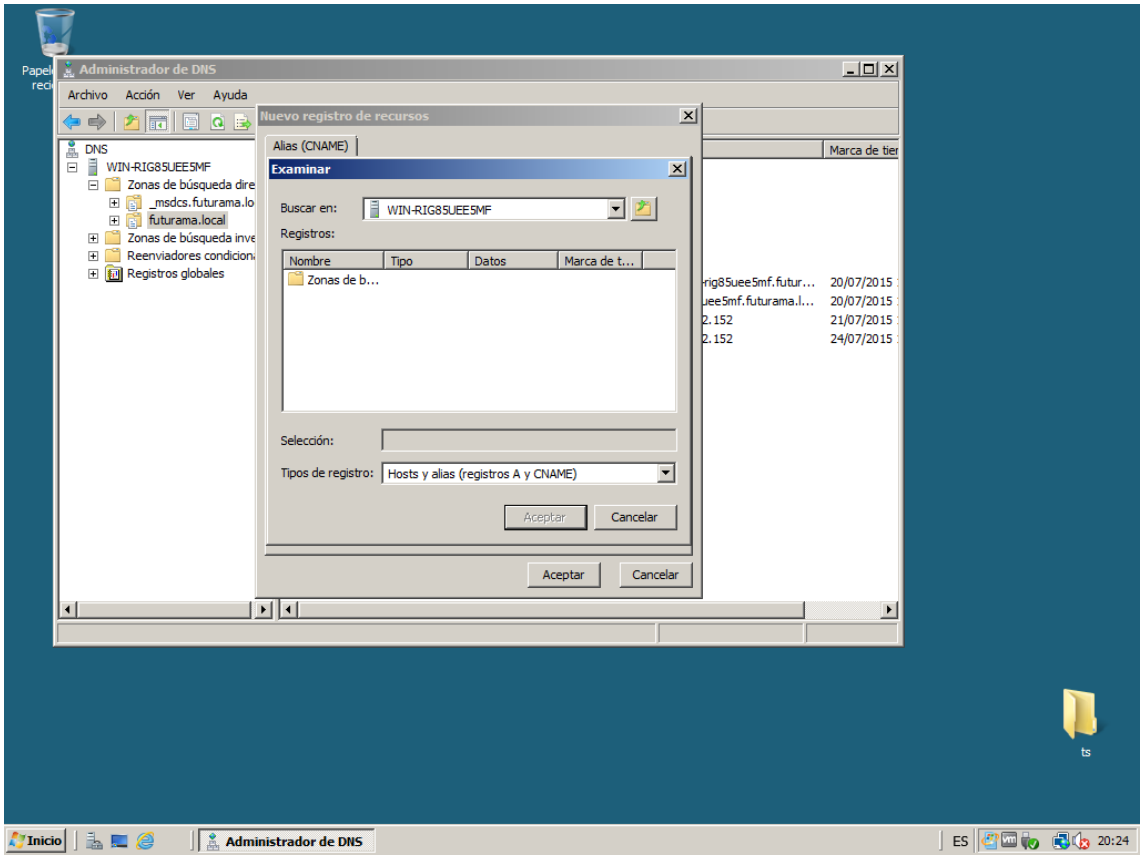
Administrador de DNS
Archivo Acción Ver Ayuda
DNS
WIN-RIG85UEE5MF
Zonas de búsqueda dire
_msdcs.futurama.lo
futurama.local
Zonas de búsqueda inve
Reenviadores condicion
Registros globales
Nuevo registro de recursos
Alias (CNAME)
Examinar
Buscar en: WIN-RIG85UEE5MF
Registros:
Nombre Tipo Datos Marca de t...
Zonas de b...
Selección:
Tipos de registro: Hosts y alias (registros A y CNAME)
Aceptar Cancelar
Aceptar Cancelar
Marca de tier
rig85uee5mf.futur... 20/07/2015
uee5mf.futurama.l... 20/07/2015
2.152 21/07/2015
2.152 24/07/2015
Inicio
Administrador de DNS
ES
20:24

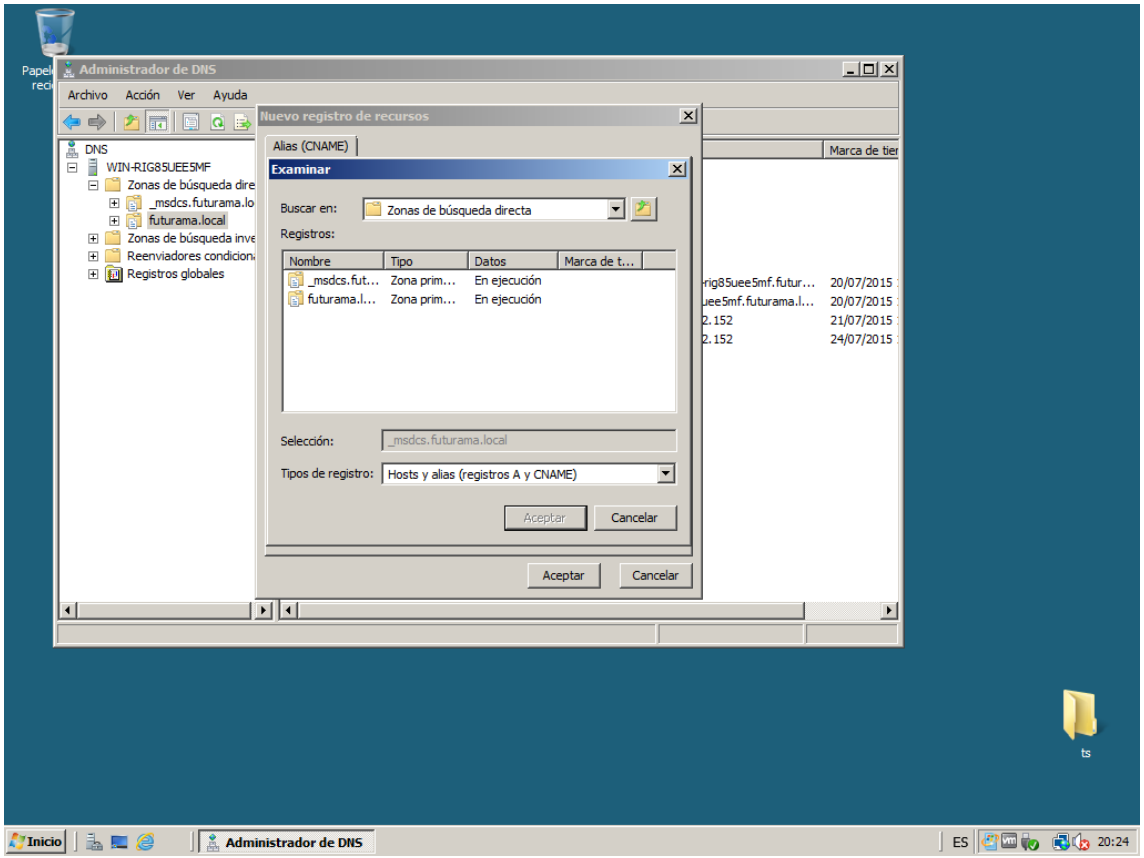
Administrador de DNS
Archivo Acción Ver Ayuda
DNS
WIN-RIG85UEE5MF
Zonas de búsqueda dire
_msdcs.futurama.lo
futurama.local
Zonas de búsqueda inve
Reenviadores condicion
Registros globales
Nuevo registro de recursos
Alias (CNAME)
Examinar
Buscar en: Zonas de búsqueda directa
Registros:
Nombre Tipo Datos Marca de t...
_msdcs.fut... Zona prim... En ejecución
futuramal... Zona prim... En ejecución
Selección: _msdcs.futurama.local
Tipos de registro: Hosts y alias (registros A y CNAME)
Aceptar Cancelar
Aceptar Cancelar
Marca de tier
rig85uee5mf.futur... 20/07/2015
uee5mf.futurama.l... 20/07/2015
2.152 21/07/2015
2.152 24/07/2015
Inicio
Administrador de DNS
ES
20:24

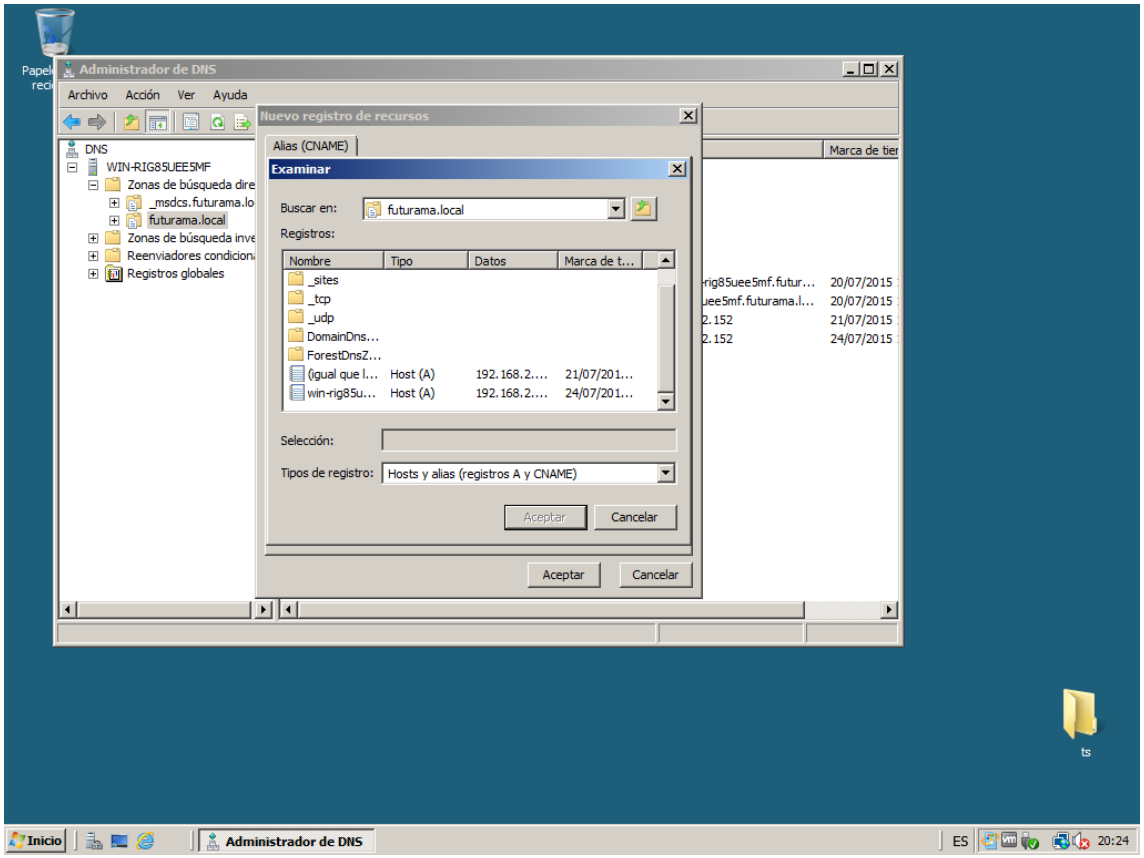
Administrador de DNS
Archivo Acción Ver Ayuda
DNS
WIN-RIG85UEE5MF
Zonas de búsqueda dire
_msdcs.futurama.lo
futurama.local
Zonas de búsqueda inve
Reenviadores condicion
Registros globales
Nuevo registro de recursos
Alias (CNAME)
Examinar
Buscar en: futurama.local
Registros:
Nombre Tipo Datos Marca de t...
_sites
_tcp
_udp
DomainDns...
ForestDnsZ...
(igual que l... Host (A) 192.168.2.... 21/07/201...
win-rig85u... Host (A) 192.168.2.... 24/07/201...
Selección:
Tipos de registro: Hosts y alias (registros A y CNAME)
Aceptar Cancelar
Aceptar Cancelar
Marca de tier
rig85uee5mf.futur... 20/07/2015
uee5mf.futurama.l... 20/07/2015
2.152 21/07/2015
2.152 24/07/2015
Inicio
Administrador de DNS
ES
20:24

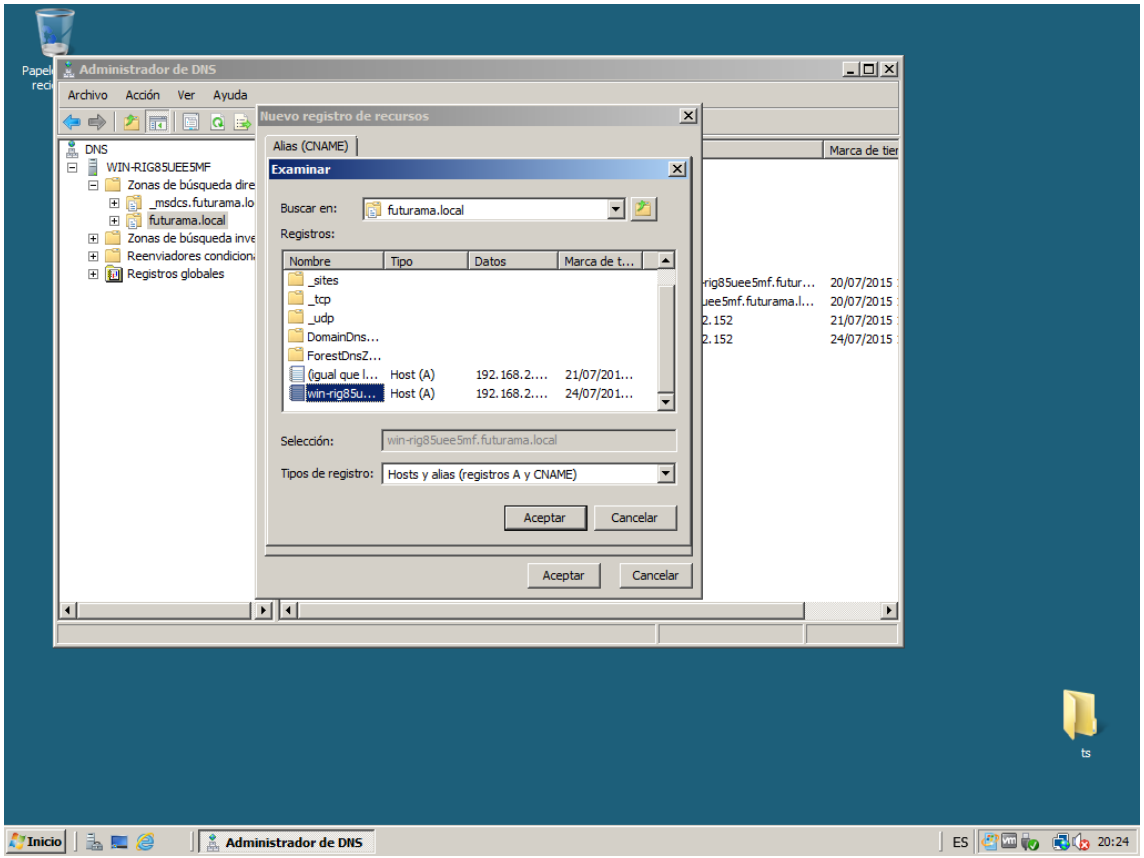
Administrador de DNS
Archivo Acción Ver Ayuda
DNS
WIN-RIG85UEE5MF
Zonas de búsqueda dire
_msdcs.futurama.lo
futurama.local
Zonas de búsqueda inve
Reenviadores condicion
Registros globales
Nuevo registro de recursos
Alias (CNAME)
Examinar
Buscar en: futurama.local
Registros:
Nombre Tipo Datos Marca de t...
_sites
_tcp
_udp
DomainDns...
ForestDnsZ...
(igual que l... Host (A) 192.168.2.... 21/07/201...
win-rig85u... Host (A) 192.168.2.... 24/07/201...
Selección: win-rig85uee5mf.futurama.local
Tipos de registro: Hosts y alias (registros A y CNAME)
Aceptar Cancelar
Aceptar Cancelar
Marca de tier
Inicio
Administrador de DNS
ES
20:24

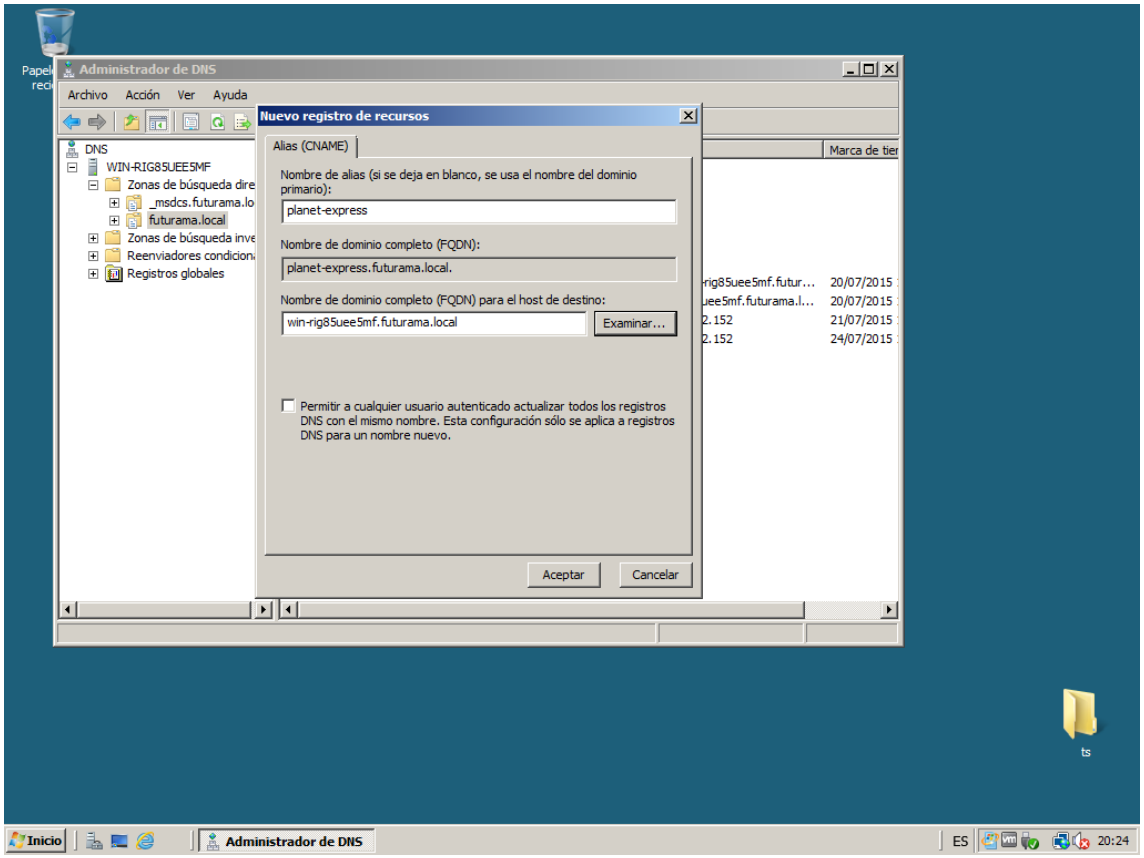
Administrador de DNS
Archivo Acción Ver Ayuda
DNS
WIN-RIG85UEE5MF
Zonas de búsqueda dire
_msdcs.futurama.lo
futurama.local
Zonas de búsqueda inve
Reenviadores condicion
Registros globales
Nuevo registro de recursos
Alias (CNAME)
Nombre de alias (si se deja en blanco, se usa el nombre del dominio primario):
planet-express
Nombre de dominio completo (FQDN):
planet-express.futurama.local.
Nombre de dominio completo (FQDN) para el host de destino:
win-rig85uee5mf.futurama.local
Examinar...
Permitir a cualquier usuario autenticado actualizar todos los registros DNS con el mismo nombre. Esta configuración sólo se aplica a registros DNS para un nombre nuevo.
Aceptar Cancelar
Marca de tier
Inicio
Administrador de DNS
ES
20:24

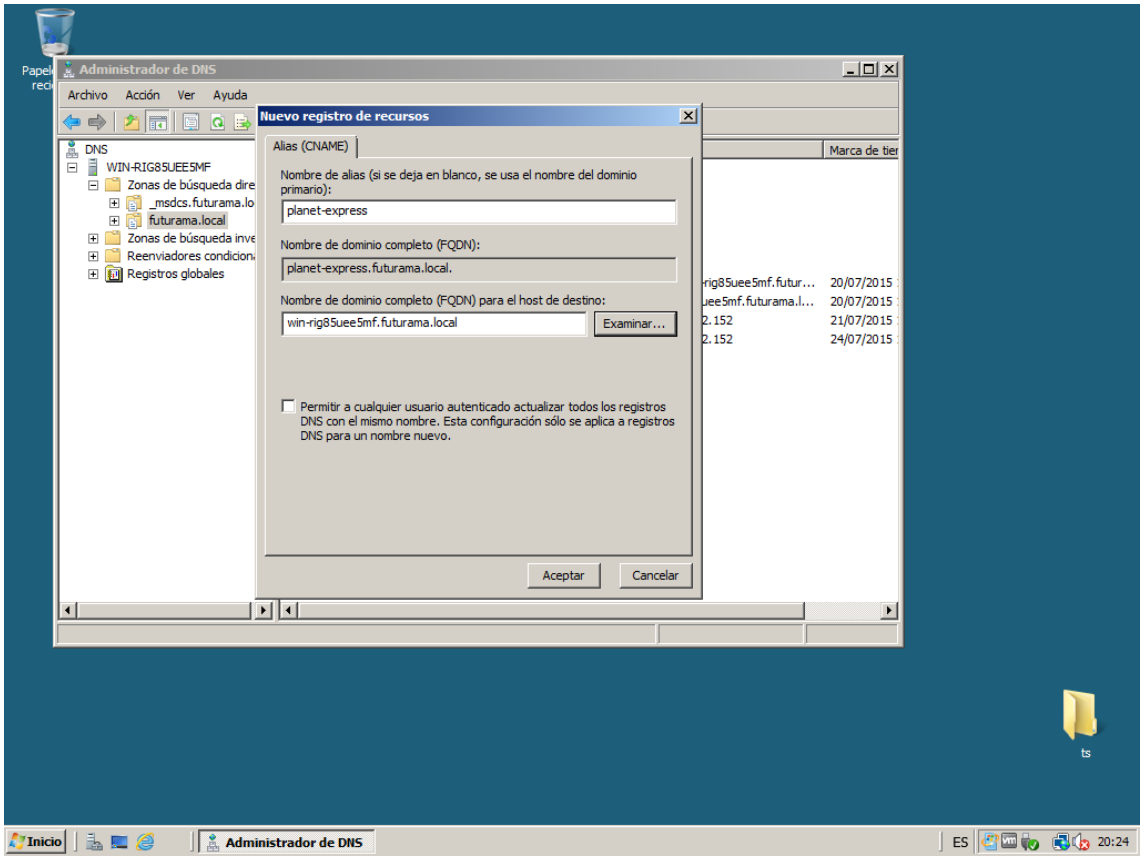
Administrador de DNS
Archivo Acción Ver Ayuda
DNS
WIN-RIG85UEE5MF
Zonas de búsqueda dire
_msdcs.futurama.lo
futurama.local
Zonas de búsqueda inve
Reenviadores condicion
Registros globales
Nuevo registro de recursos
Alias (CNAME)
Nombre de alias (si se deja en blanco, se usa el nombre del dominio primario):
planet-express
Nombre de dominio completo (FQDN):
planet-express.futurama.local.
Nombre de dominio completo (FQDN) para el host de destino:
win-rig85uee5mf.futurama.local
Examinar...
Permitir a cualquier usuario autenticado actualizar todos los registros DNS con el mismo nombre. Esta configuración sólo se aplica a registros DNS para un nombre nuevo.
Aceptar
Cancelar
Marca de tier
Inicio
Administrador de DNS
ES
20:24

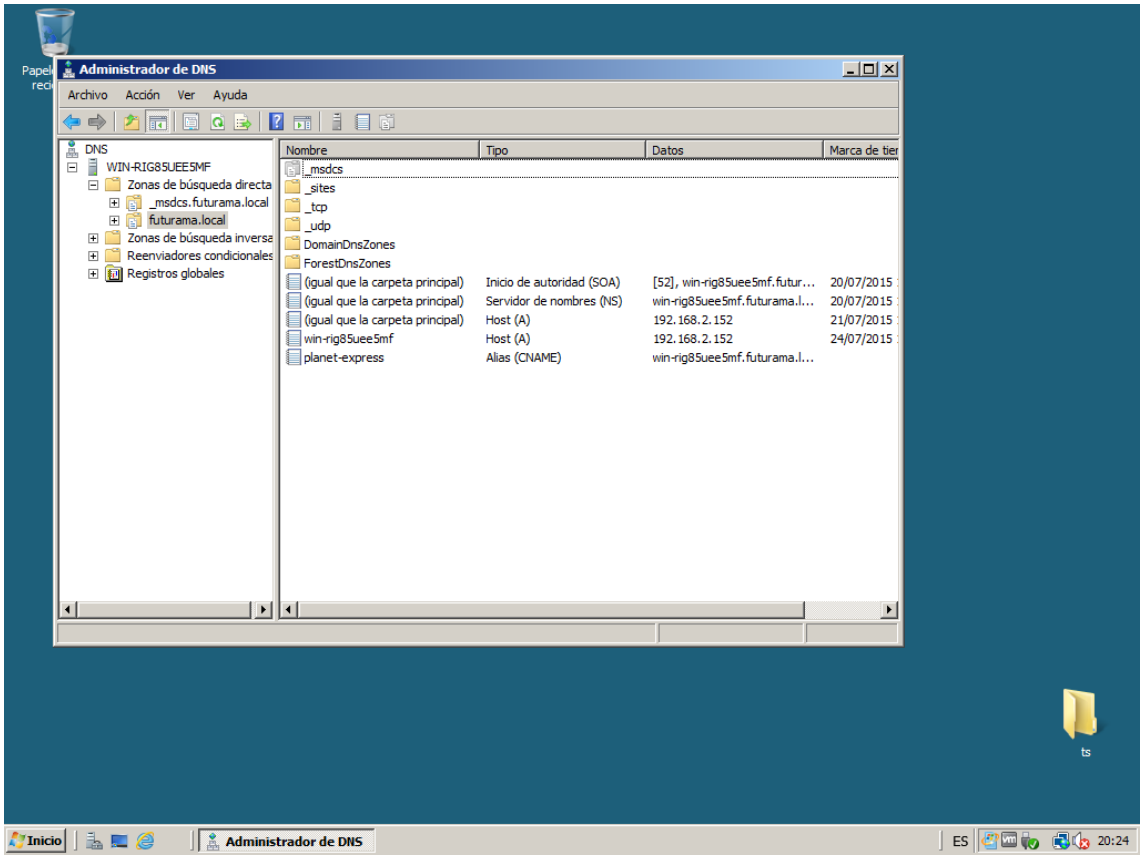
Administrador de DNS
Archivo Acción Ver Ayuda
DNS
WIN-RIG85UEE5MF
Zonas de búsqueda directa
_msdcs.futurama.local
futurama.local
Zonas de búsqueda inversa
Reenviadores condicionales
Registros globales
Nombre
Tipo
Datos
Marca de tier
_msdcs
_sites
_tcp
_udp
DomainDnsZones
ForestDnsZones
(igual que la carpeta principal) Inicio de autoridad (SOA) [52], win-rig85uee5mf.futur... 20/07/2015
(igual que la carpeta principal) Servidor de nombres (NS) win-rig85uee5mf.futurama.l... 20/07/2015
(igual que la carpeta principal) Host (A) 192.168.2.152 21/07/2015
win-rig85uee5mf Host (A) 192.168.2.152 24/07/2015
planet-express Alias (CNAME) win-rig85uee5mf.futurama.l...
Inicio
Administrador de DNS
ES
20:24

Server 2008 R2

En construcción…

Crear un usuario restringido en nuestro dominio, al que llamaremos "usuariolimitado" al que le daremos permisos para **iniciar sesión los días de diario** (lunes a viernes) de 15:00 a 21:00. (pestaña "Cuenta"). Probarlo.

Server 2003

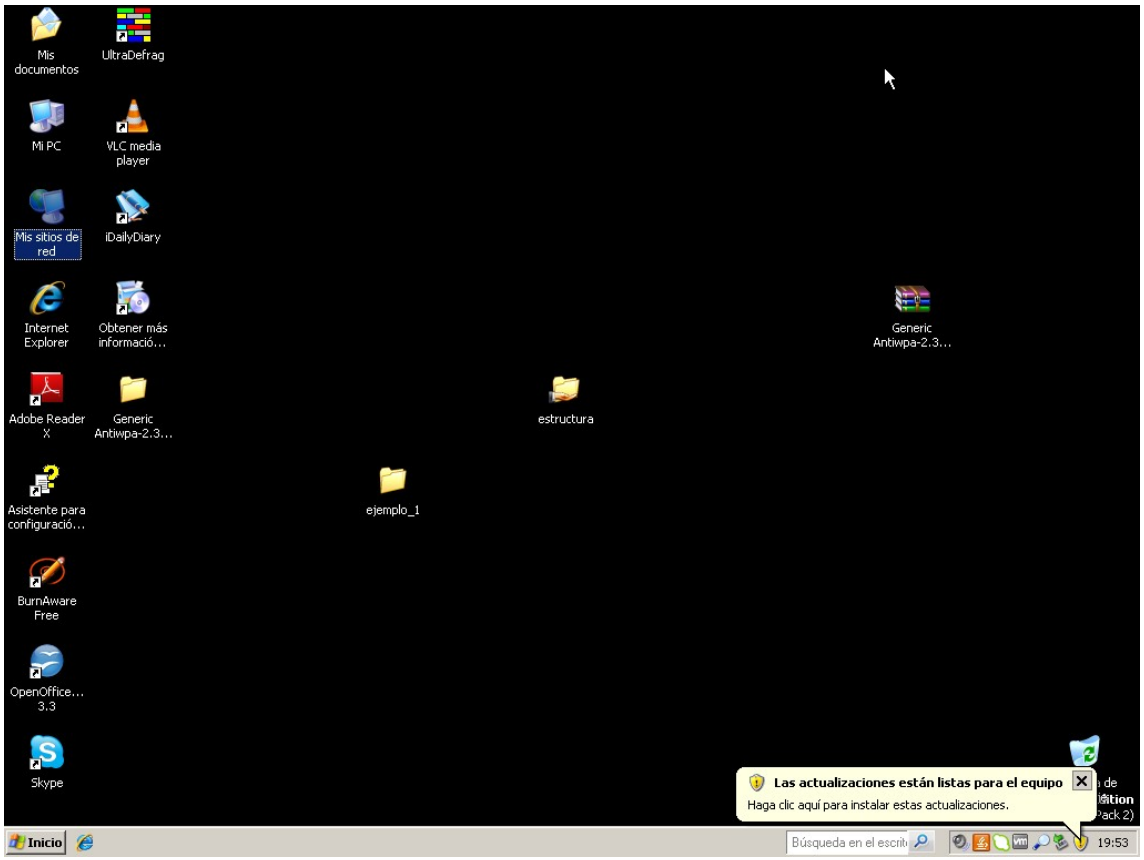

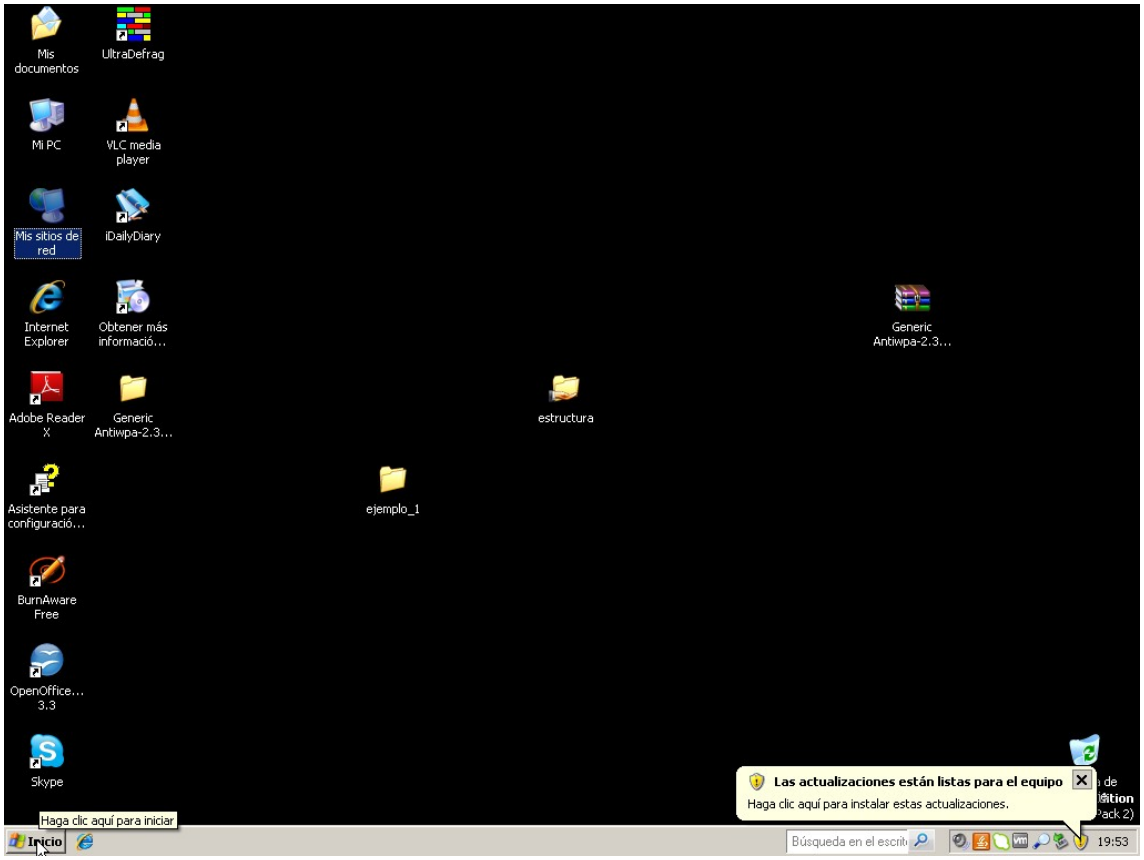
Mis documentos
UltraDefrag
Mi PC
VLC media player
Mis sitios de red
iDailyDiary
Internet Explorer
Obtener más informació...
Generic Antiwpa-2.3...
Adobe Reader X
Generic Antiwpa-2.3...
estructura
Asistente para configuració...
ejemplo_1
BurnAware Free
OpenOffice... 3.3
Skype
Las actualizaciones están listas para el equipo
Haga clic aquí para instalar estas actualizaciones.
Haga clic aquí para iniciar
Inicio
Búsqueda en el escrit
19:53

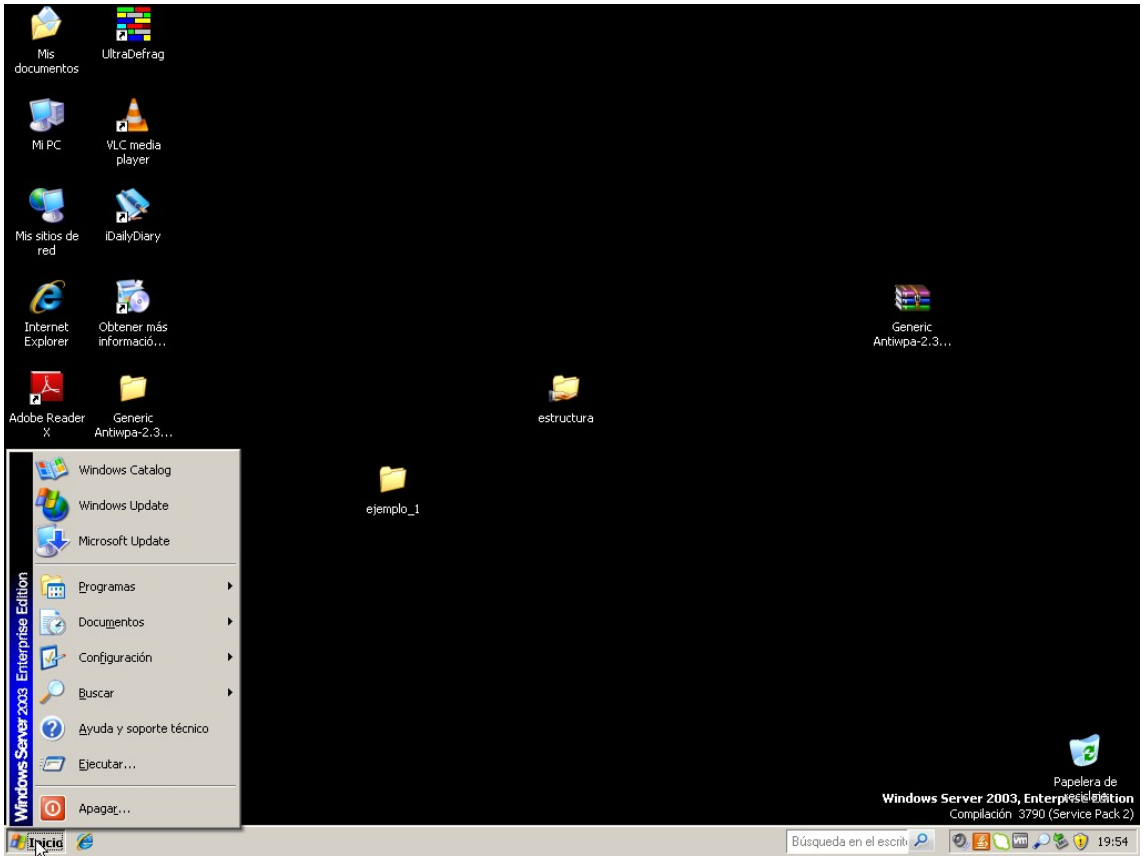
Mis documentos
UltraDefrag
Mi PC
VLC media player
Mis sitios de red
iDailyDiary
Internet Explorer
Obtener más informació...
Generic Antiwpa-2.3...
Adobe Reader X
Generic Antiwpa-2.3...
estructura
ejemplo_1
Windows Catalog
Windows Update
Microsoft Update
Programas
Documentos
Configuración
Buscar
Ayuda y soporte técnico
Ejecutar...
Apagar...
Windows Server 2003 Enterprise Edition
Papelera de reciclaje
Windows Server 2003, Enterprise Edition
Compilación 3790 (Service Pack 2)
Inicio
Búsqueda en el escrit
19:54

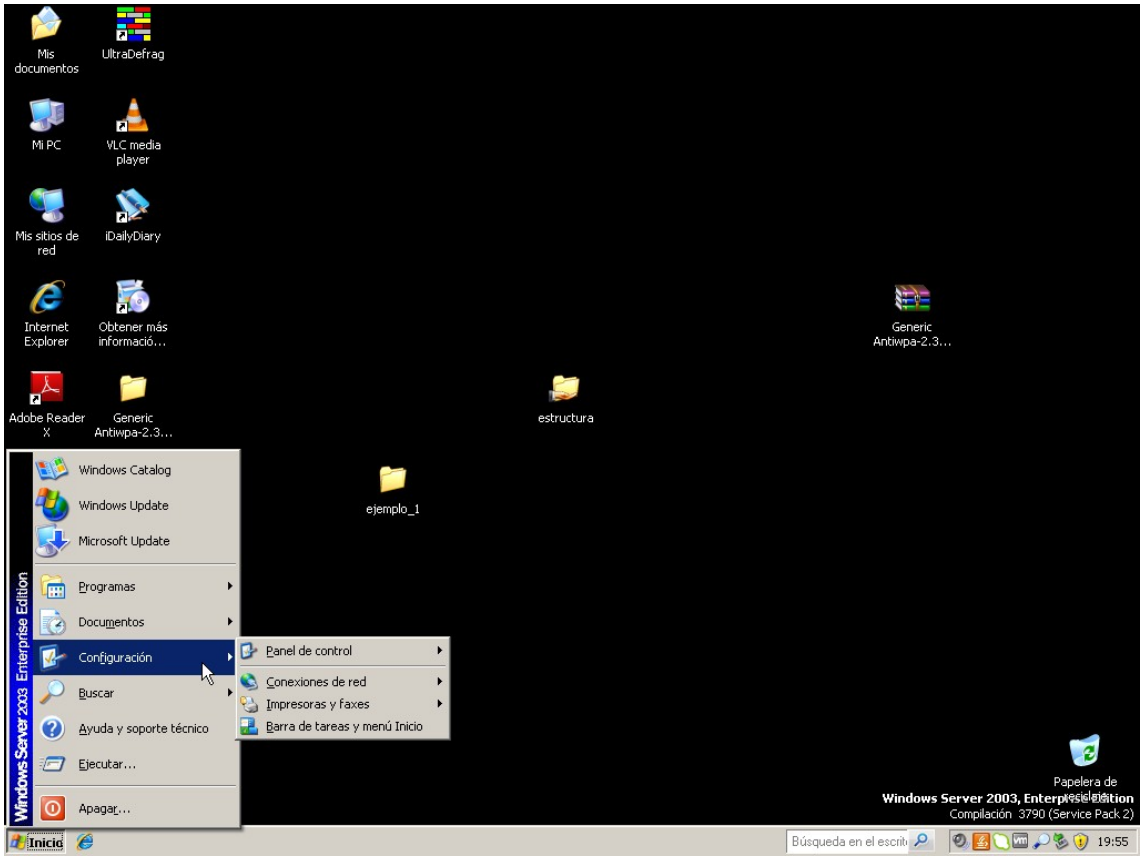
Mis documentos
UltraDefrag
Mi PC
VLC media player
Mis sitios de red
iDailyDiary
Internet Explorer
Obtener más informació...
Adobe Reader X
Generic Antiwpa-2.3...
Generic Antiwpa-2.3...
estructura
ejemplo_1
Windows Catalog
Windows Update
Microsoft Update
Programas
Documentos
Configuración
Buscar
Ayuda y soporte técnico
Ejecutar...
Apagar...
Panel de control
Conexiones de red
Impresoras y faxes
Barra de tareas y menú Inicio
Papelera de reciclaje
Windows Server 2003, Enterprise Edition
Compilación 3790 (Service Pack 2)
Inicio
Búsqueda en el escrit
19:55

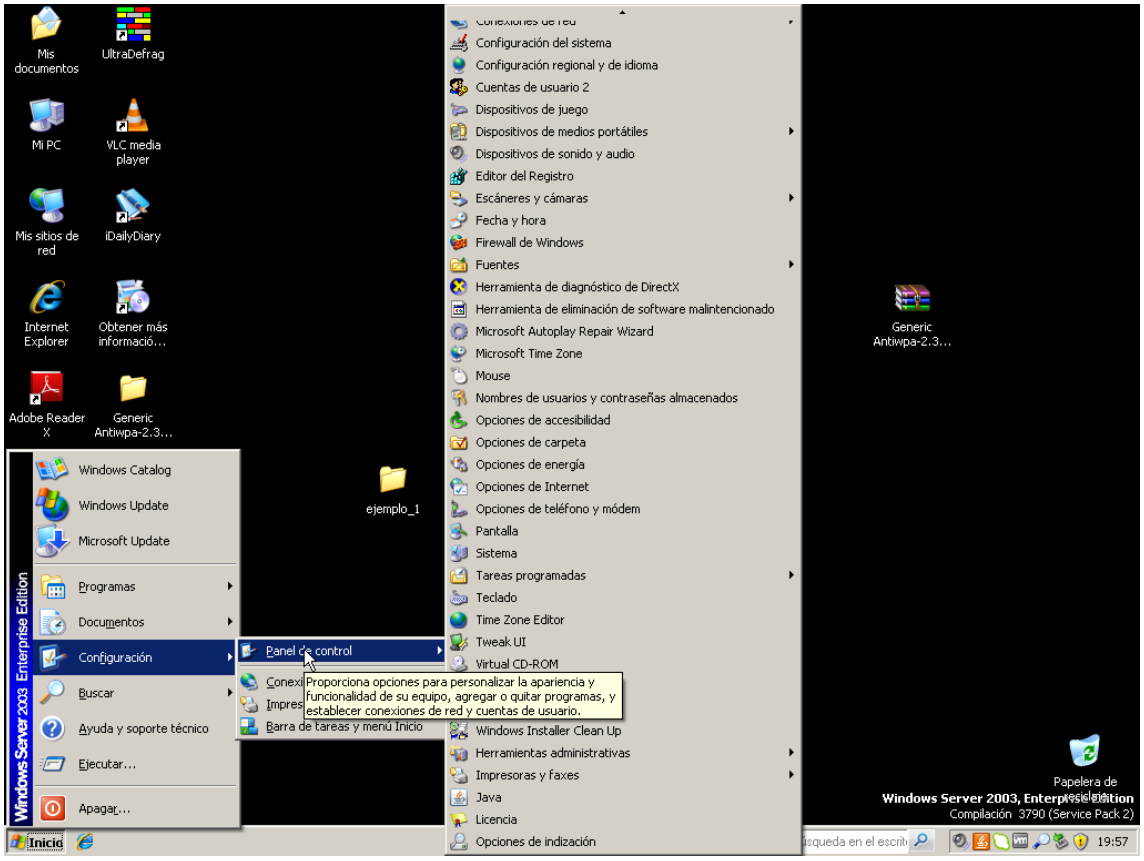
Configuración del sistema
Configuración regional y de idioma
Cuentas de usuario 2
Dispositivos de juego
Dispositivos de medios portátiles
Dispositivos de sonido y audio
Editor del Registro
Escáneres y cámaras
Fecha y hora
Firewall de Windows
Fuentes
Herramienta de diagnóstico de DirectX
Herramienta de eliminación de software malintencionado
Microsoft Autoplay Repair Wizard
Microsoft Time Zone
Mouse
Nombres de usuarios y contraseñas almacenados
Opciones de accesibilidad
Opciones de carpeta
Opciones de energía
Opciones de Internet
Opciones de teléfono y módem
Pantalla
Sistema
Tareas programadas
Teclado
Time Zone Editor
Tweak UI
Virtual CD-ROM
Proporciona opciones para personalizar la apariencia y funcionalidad de su equipo, agregar o quitar programas, y establecer conexiones de red y cuentas de usuario.
Windows Installer Clean Up
Herramientas administrativas
Impresoras y faxes
Java
Licencia
Opciones de indización
Windows Server 2003, Enterprise Edition
Compilación 3790 (Service Pack 2)
19:57

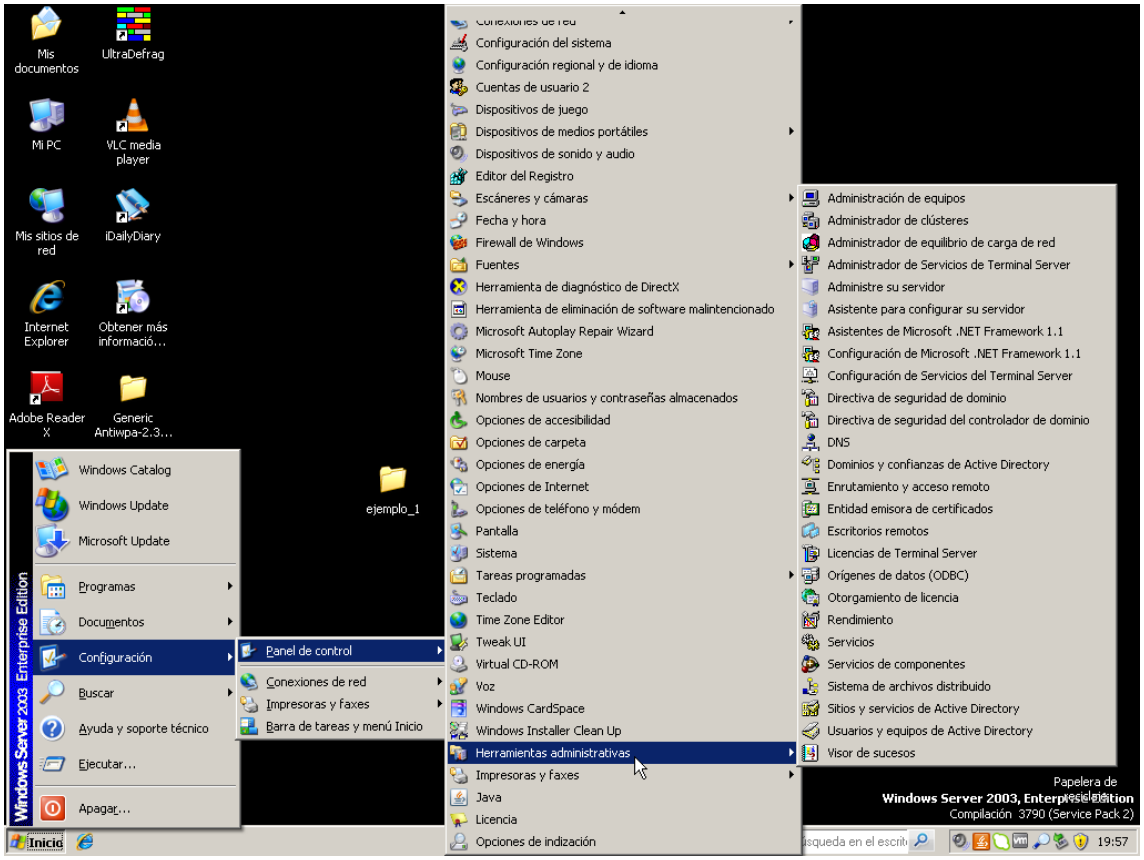
Mis documentos
UltraDefrag
Mi PC
VLC media player
Mis sitios de red
iDailyDiary
Internet Explorer
Obtener más informació...
Adobe Reader X
Generic Antiwpa-2.3...
ejemplo_1
Windows Catalog
Windows Update
Microsoft Update
Programas
Documentos
Configuración
Buscar
Ayuda y soporte técnico
Ejecutar...
Apagar...
Panel de control
Conexiones de red
Impresoras y faxes
Barra de tareas y menú Inicio
Configuración del sistema
Configuración regional y de idioma
Cuentas de usuario 2
Dispositivos de juego
Dispositivos de medios portátiles
Dispositivos de sonido y audio
Editor del Registro
Escáneres y cámaras
Fecha y hora
Firewall de Windows
Fuentes
Herramienta de diagnóstico de DirectX
Herramienta de eliminación de software malintencionado
Microsoft Autoplay Repair Wizard
Microsoft Time Zone
Mouse
Nombres de usuarios y contraseñas almacenados
Opciones de accesibilidad
Opciones de carpeta
Opciones de energía
Opciones de Internet
Opciones de teléfono y módem
Pantalla
Sistema
Tareas programadas
Teclado
Time Zone Editor
Tweak UI
Virtual CD-ROM
Voz
Windows CardSpace
Windows Installer Clean Up
Herramientas administrativas
Impresoras y faxes
Java
Licencia
Opciones de indización
Administración de equipos
Administrador de clústeres
Administrador de equilibrio de carga de red
Administrador de Servicios de Terminal Server
Administre su servidor
Asistente para configurar su servidor
Asistentes de Microsoft .NET Framework 1.1
Configuración de Microsoft .NET Framework 1.1
Configuración de Servicios del Terminal Server
Directiva de seguridad de dominio
Directiva de seguridad del controlador de dominio
DNS
Dominios y confianzas de Active Directory
Enrutamiento y acceso remoto
Entidad emisora de certificados
Escritorios remotos
Licencias de Terminal Server
Orígenes de datos (ODBC)
Otorgamiento de licencia
Rendimiento
Servicios
Servicios de componentes
Sistema de archivos distribuido
Sitios y servicios de Active Directory
Usuarios y equipos de Active Directory
Visor de sucesos
Papelera de reciclaje
Windows Server 2003, Enterprise Edition
Compilación 3790 (Service Pack 2)
Windows Server 2003 Enterprise Edition
Inicio
19:57

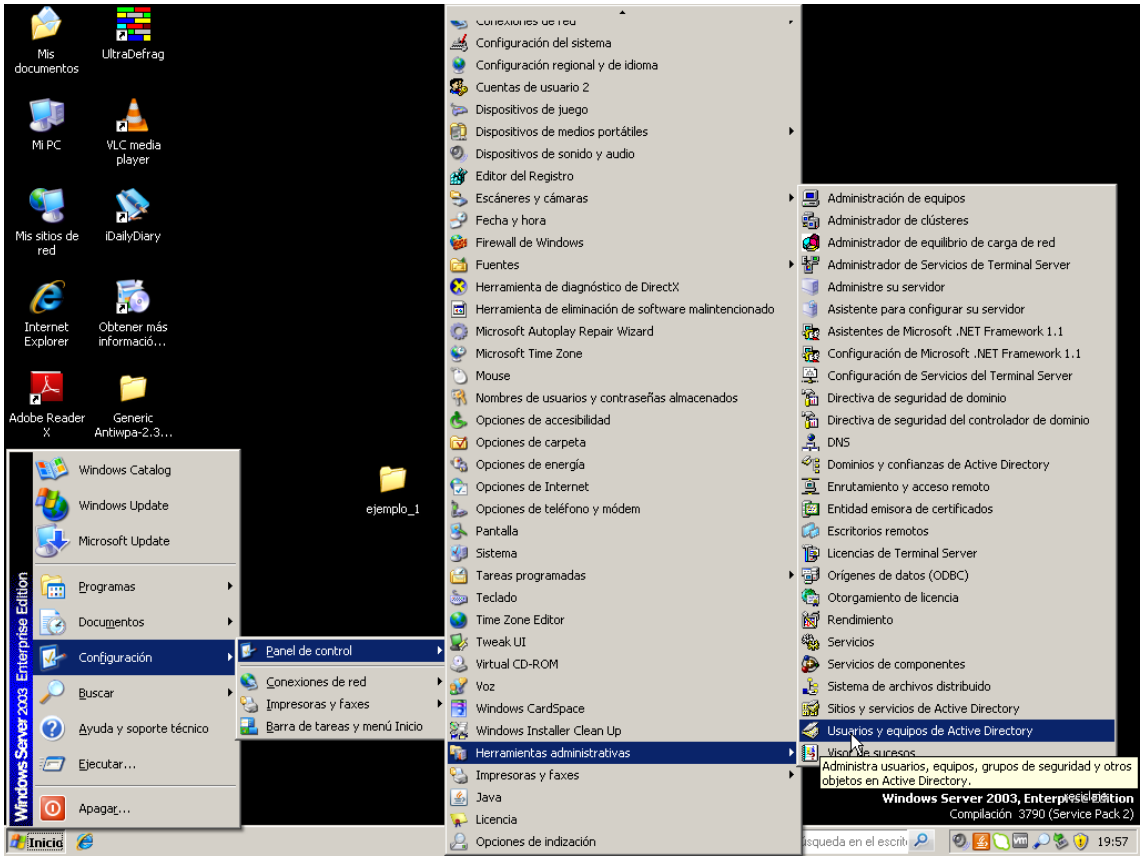
Mis documentos
UltraDefrag
Mi PC
VLC media player
Mis sitios de red
iDailyDiary
Internet Explorer
Obtener más informació...
Adobe Reader X
Generic Antiwpa-2.3...
ejemplo_1
Windows Catalog
Windows Update
Microsoft Update
Programas
Documentos
Configuración
Buscar
Ayuda y soporte técnico
Ejecutar...
Apagar...
Panel de control
Conexiones de red
Impresoras y faxes
Barra de tareas y menú Inicio
Configuración del sistema
Configuración regional y de idioma
Cuentas de usuario 2
Dispositivos de juego
Dispositivos de medios portátiles
Dispositivos de sonido y audio
Editor del Registro
Escáneres y cámaras
Fecha y hora
Firewall de Windows
Fuentes
Herramienta de diagnóstico de DirectX
Herramienta de eliminación de software malintencionado
Microsoft Autoplay Repair Wizard
Microsoft Time Zone
Mouse
Nombres de usuarios y contraseñas almacenados
Opciones de accesibilidad
Opciones de carpeta
Opciones de energía
Opciones de Internet
Opciones de teléfono y módem
Pantalla
Sistema
Tareas programadas
Teclado
Time Zone Editor
Tweak UI
Virtual CD-ROM
Voz
Windows CardSpace
Windows Installer Clean Up
Herramientas administrativas
Impresoras y faxes
Java
Licencia
Opciones de indización
Administración de equipos
Administrador de clústeres
Administrador de equilibrio de carga de red
Administrador de Servicios de Terminal Server
Administre su servidor
Asistente para configurar su servidor
Asistentes de Microsoft .NET Framework 1.1
Configuración de Microsoft .NET Framework 1.1
Configuración de Servicios del Terminal Server
Directiva de seguridad de dominio
Directiva de seguridad del controlador de dominio
DNS
Dominios y confianzas de Active Directory
Enrutamiento y acceso remoto
Entidad emisora de certificados
Escritorios remotos
Licencias de Terminal Server
Orígenes de datos (ODBC)
Otorgamiento de licencia
Rendimiento
Servicios
Servicios de componentes
Sistema de archivos distribuido
Sitios y servicios de Active Directory
Usuarios y equipos de Active Directory
Administra usuarios, equipos, grupos de seguridad y otros objetos en Active Directory.
Papelera de reciclaje
Windows Server 2003, Enterprise Edition
Compilación 3790 (Service Pack 2)
Windows Server 2003 Enterprise Edition
Inicio
19:57

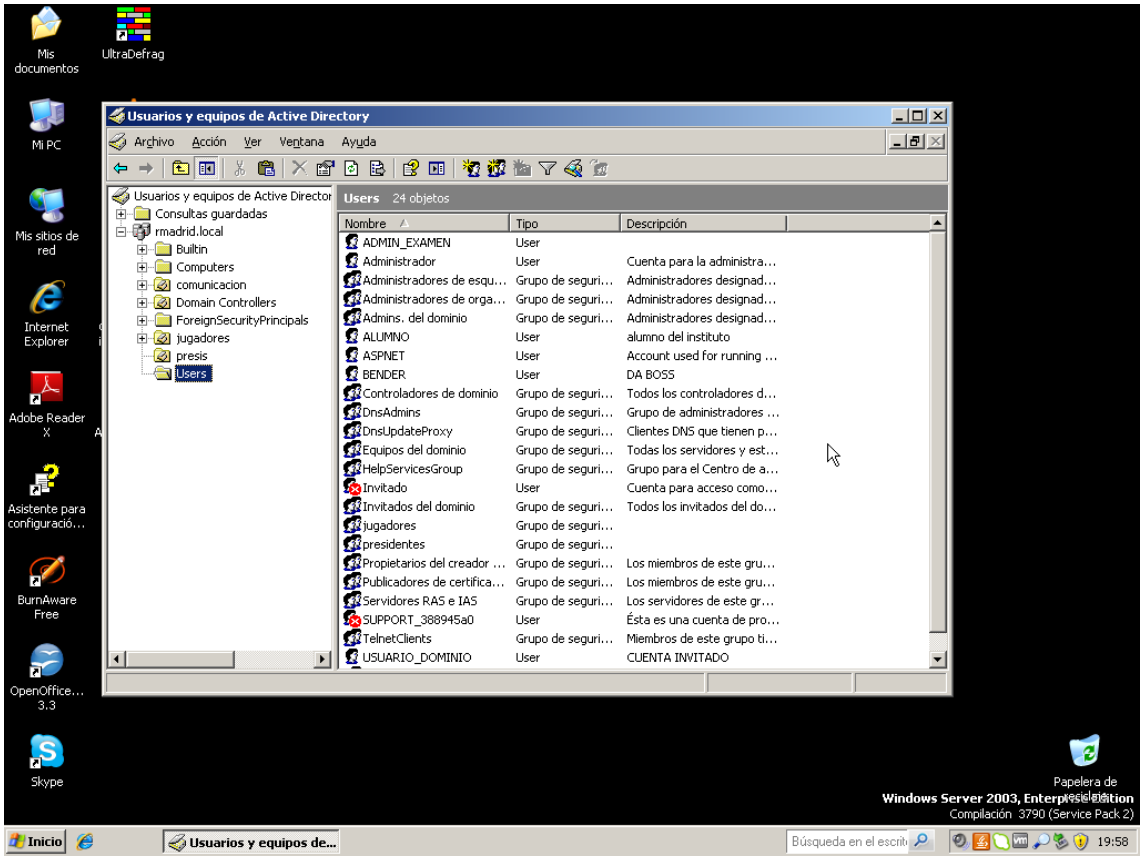
Usuarios y equipos de Active Directory
Archivo Acción Ver Ventana Ayuda
Usuarios y equipos de Active Director
Consultas guardadas
rmadrid.local
Builtin
Computers
comunicacion
Domain Controllers
ForeignSecurityPrincipals
jugadores
presis
Users
Users 24 objetos
Nombre Tipo Descripción
ADMIN_EXAMEN User
Administrador User Cuenta para la administra...
Administradores de esqu... Grupo de seguri... Administradores designad...
Administradores de orga... Grupo de seguri... Administradores designad...
Admins. del dominio Grupo de seguri... Administradores designad...
ALUMNO User alumno del instituto
ASPNET User Account used for running ...
BENDER User DA BOSS
Controladores de dominio Grupo de seguri... Todos los controladores d...
DnsAdmins Grupo de seguri... Grupo de administradores ...
DnsUpdateProxy Grupo de seguri... Clientes DNS que tienen p...
Equipos del dominio Grupo de seguri... Todas los servidores y est...
HelpServicesGroup Grupo de seguri... Grupo para el Centro de a...
Invitado User Cuenta para acceso como...
Invitados del dominio Grupo de seguri... Todos los invitados del do...
jugadores Grupo de seguri...
presidentes Grupo de seguri...
Propietarios del creador ... Grupo de seguri... Los miembros de este gru...
Publicadores de certifica... Grupo de seguri... Los miembros de este gru...
Servidores RAS e IAS Grupo de seguri... Los servidores de este gr...
SUPPORT_388945a0 User Ésta es una cuenta de pro...
TelnetClients Grupo de seguri... Miembros de este grupo ti...
USUARIO_DOMINIO User CUENTA INVITADO
Mis documentos
UltraDefrag
Mi PC
Mis sitios de red
Internet Explorer
Adobe Reader X
Asistente para configuració...
BurnAware Free
OpenOffice... 3.3
Skype
Papelera de reciclaje
Windows Server 2003, Enterprise Edition
Compilación 3790 (Service Pack 2)
Inicio
Usuarios y equipos de...
Búsqueda en el escrit
19:58

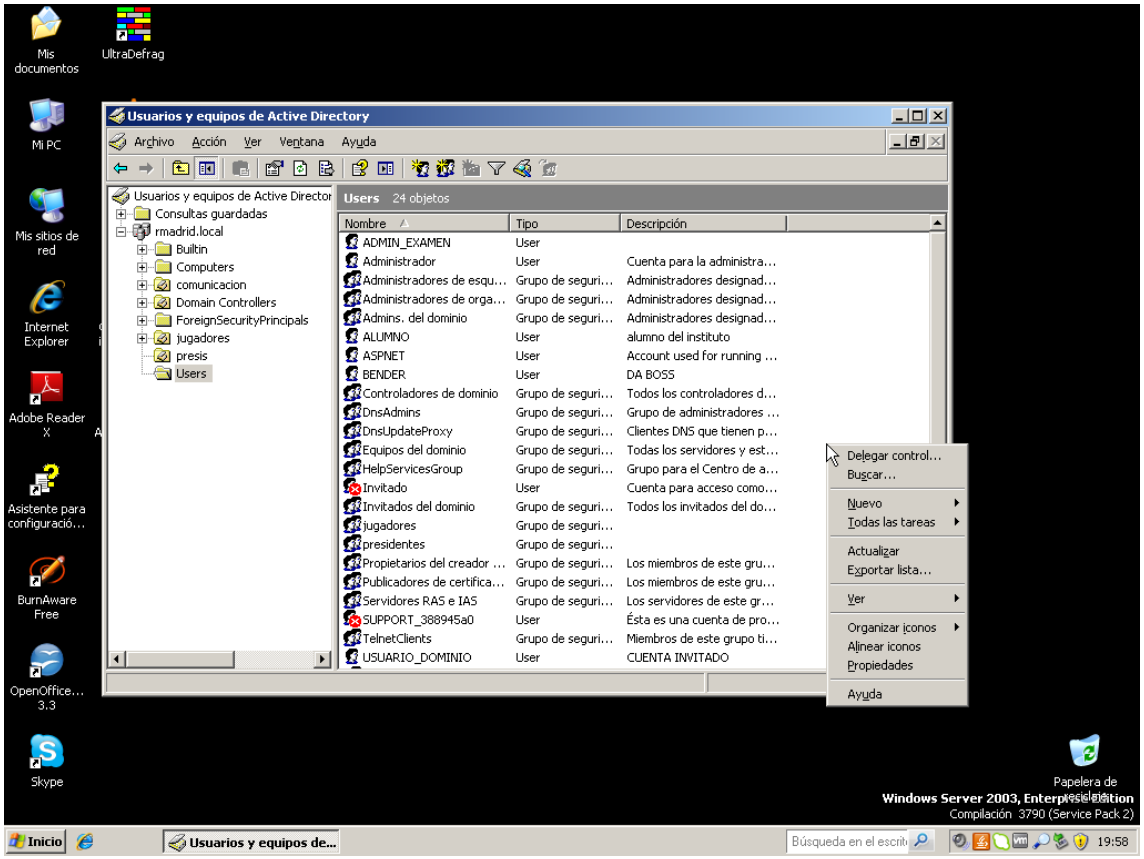
Usuarios y equipos de Active Directory
Archivo Acción Ver Ventana Ayuda
Usuarios y equipos de Active Director
Consultas guardadas
rmadrid.local
Builtin
Computers
comunicacion
Domain Controllers
ForeignSecurityPrincipals
jugadores
presis
Users
Users 24 objetos
Nombre Tipo Descripción
ADMIN_EXAMEN User
Administrador User Cuenta para la administra...
Administradores de esqu... Grupo de seguri... Administradores designad...
Administradores de orga... Grupo de seguri... Administradores designad...
Admins. del dominio Grupo de seguri... Administradores designad...
ALUMNO User alumno del instituto
ASPNET User Account used for running ...
BENDER User DA BOSS
Controladores de dominio Grupo de seguri... Todos los controladores d...
DnsAdmins Grupo de seguri... Grupo de administradores ...
DnsUpdateProxy Grupo de seguri... Clientes DNS que tienen p...
Equipos del dominio Grupo de seguri... Todas los servidores y est...
HelpServicesGroup Grupo de seguri... Grupo para el Centro de a...
Invitado User Cuenta para acceso como...
Invitados del dominio Grupo de seguri... Todos los invitados del do...
jugadores Grupo de seguri...
presidentes Grupo de seguri...
Propietarios del creador ... Grupo de seguri... Los miembros de este gru...
Publicadores de certifica... Grupo de seguri... Los miembros de este gru...
Servidores RAS e IAS Grupo de seguri... Los servidores de este gr...
SUPPORT_388945a0 User Ésta es una cuenta de pro...
TelnetClients Grupo de seguri... Miembros de este grupo ti...
USUARIO_DOMINIO User CUENTA INVITADO
Delegar control...
Buscar...
Nuevo
Todas las tareas
Actualizar
Exportar lista...
Ver
Organizar iconos
Alinear iconos
Propiedades
Ayuda
Mis documentos
UltraDefrag
Mi PC
Mis sitios de red
Internet Explorer
Adobe Reader X
Asistente para configuració...
BurnAware Free
OpenOffice... 3.3
Skype
Papelera de reciclaje
Windows Server 2003, Enterprise Edition
Compilación 3790 (Service Pack 2)
Inicio
Usuarios y equipos de...
Búsqueda en el escrit
19:58

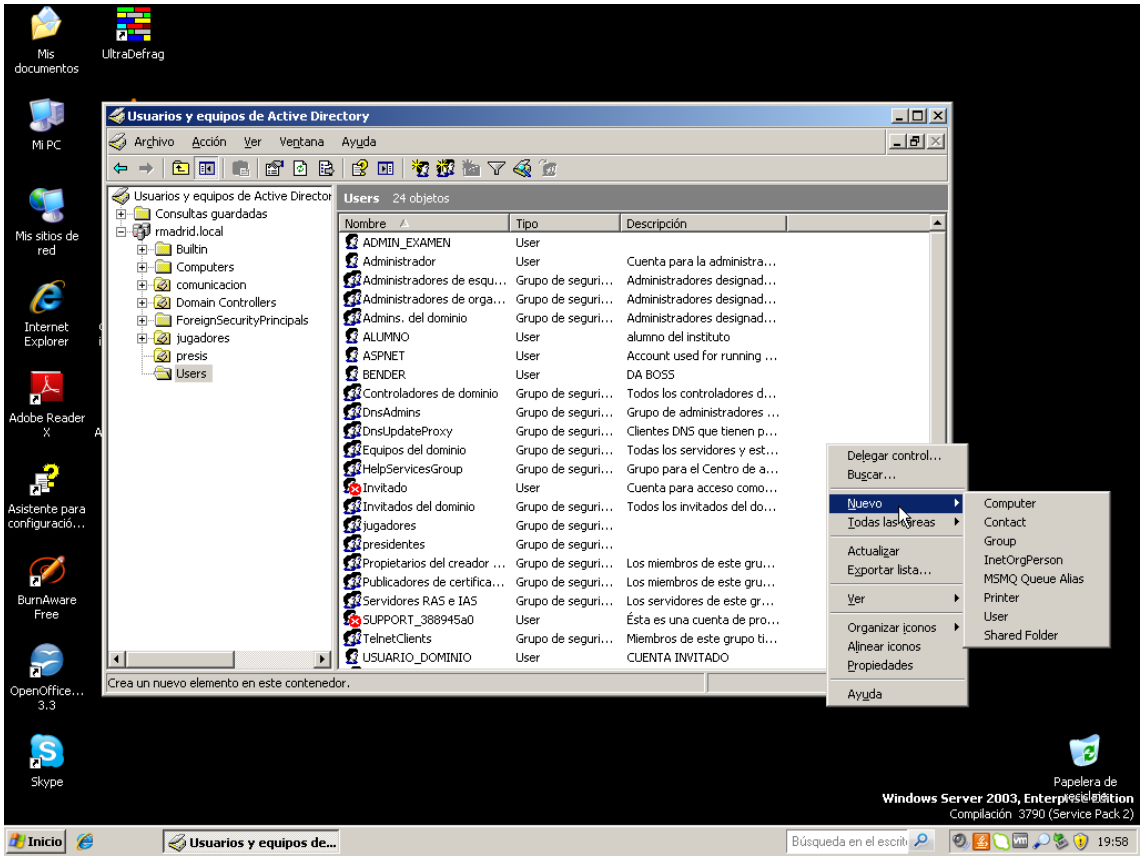
Usuarios y equipos de Active Directory
Archivo Acción Ver Ventana Ayuda
Usuarios y equipos de Active Director
Consultas guardadas
rmadrid.local
Builtin
Computers
comunicacion
Domain Controllers
ForeignSecurityPrincipals
jugadores
presis
Users
Users 24 objetos
Nombre Tipo Descripción
ADMIN_EXAMEN User
Administrador User Cuenta para la administra...
Administradores de esqu... Grupo de seguri... Administradores designad...
Administradores de orga... Grupo de seguri... Administradores designad...
Admins. del dominio Grupo de seguri... Administradores designad...
ALUMNO User alumno del instituto
ASPNET User Account used for running ...
BENDER User DA BOSS
Controladores de dominio Grupo de seguri... Todos los controladores d...
DnsAdmins Grupo de seguri... Grupo de administradores ...
DnsUpdateProxy Grupo de seguri... Clientes DNS que tienen p...
Equipos del dominio Grupo de seguri... Todas los servidores y est...
HelpServicesGroup Grupo de seguri... Grupo para el Centro de a...
Invitado User Cuenta para acceso como...
Invitados del dominio Grupo de seguri... Todos los invitados del do...
jugadores Grupo de seguri...
presidentes Grupo de seguri...
Propietarios del creador ... Grupo de seguri... Los miembros de este gru...
Publicadores de certifica... Grupo de seguri... Los miembros de este gru...
Servidores RAS e IAS Grupo de seguri... Los servidores de este gr...
SUPPORT_388945a0 User Ésta es una cuenta de pro...
TelnetClients Grupo de seguri... Miembros de este grupo ti...
USUARIO_DOMINIO User CUENTA INVITADO
Crea un nuevo elemento en este contenedor.
Delegar control...
Buscar...
Nuevo
Todas las tareas
Actualizar
Exportar lista...
Ver
Organizar iconos
Alinear iconos
Propiedades
Ayuda
Computer
Contact
Group
InetOrgPerson
MSMQ Queue Alias
Printer
User
Shared Folder
Mis documentos
UltraDefrag
Mi PC
Mis sitios de red
Internet Explorer
Adobe Reader X
Asistente para configuració...
BurnAware Free
OpenOffice... 3.3
Skype
Papelera de reciclaje
Windows Server 2003, Enterprise Edition
Compilación 3790 (Service Pack 2)
Inicio
Usuarios y equipos de...
Búsqueda en el escrit
19:58

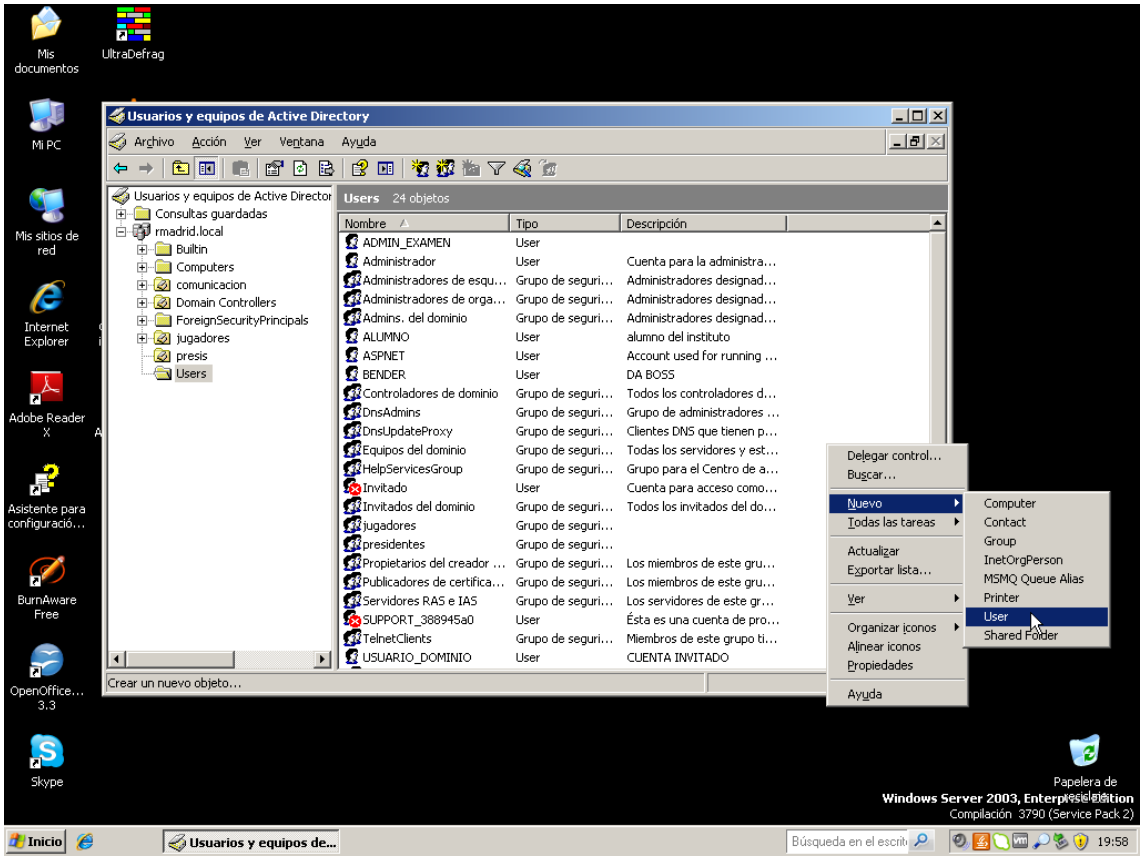
Usuarios y equipos de Active Directory
Archivo Acción Ver Ventana Ayuda
Usuarios y equipos de Active Director
Consultas guardadas
rmadrid.local
Builtin
Computers
comunicacion
Domain Controllers
ForeignSecurityPrincipals
jugadores
presis
Users
Users 24 objetos
Nombre Tipo Descripción
ADMIN_EXAMEN User
Administrador User Cuenta para la administra...
Administradores de esqu... Grupo de seguri... Administradores designad...
Administradores de orga... Grupo de seguri... Administradores designad...
Admins. del dominio Grupo de seguri... Administradores designad...
ALUMNO User alumno del instituto
ASPNET User Account used for running ...
BENDER User DA BOSS
Controladores de dominio Grupo de seguri... Todos los controladores d...
DnsAdmins Grupo de seguri... Grupo de administradores ...
DnsUpdateProxy Grupo de seguri... Clientes DNS que tienen p...
Equipos del dominio Grupo de seguri... Todas los servidores y est...
HelpServicesGroup Grupo de seguri... Grupo para el Centro de a...
Invitado User Cuenta para acceso como...
Invitados del dominio Grupo de seguri... Todos los invitados del do...
jugadores Grupo de seguri...
presidentes Grupo de seguri...
Propietarios del creador ... Grupo de seguri... Los miembros de este gru...
Publicadores de certifica... Grupo de seguri... Los miembros de este gru...
Servidores RAS e IAS Grupo de seguri... Los servidores de este gr...
SUPPORT_388945a0 User Ésta es una cuenta de pro...
TelnetClients Grupo de seguri... Miembros de este grupo ti...
USUARIO_DOMINIO User CUENTA INVITADO
Crear un nuevo objeto...
Delegar control...
Buscar...
Nuevo
Todas las tareas
Actualizar
Exportar lista...
Ver
Organizar iconos
Alinear iconos
Propiedades
Ayuda
Computer
Contact
Group
InetOrgPerson
MSMQ Queue Alias
Printer
User
Shared Folder
Mis documentos
UltraDefrag
Mi PC
Mis sitios de red
Internet Explorer
Adobe Reader X
Asistente para configuració...
BurnAware Free
OpenOffice... 3.3
Skype
Papelera de reciclaje
Windows Server 2003, Enterprise Edition
Compilación 3790 (Service Pack 2)
Inicio
Usuarios y equipos de...
Búsqueda en el escrit
19:58

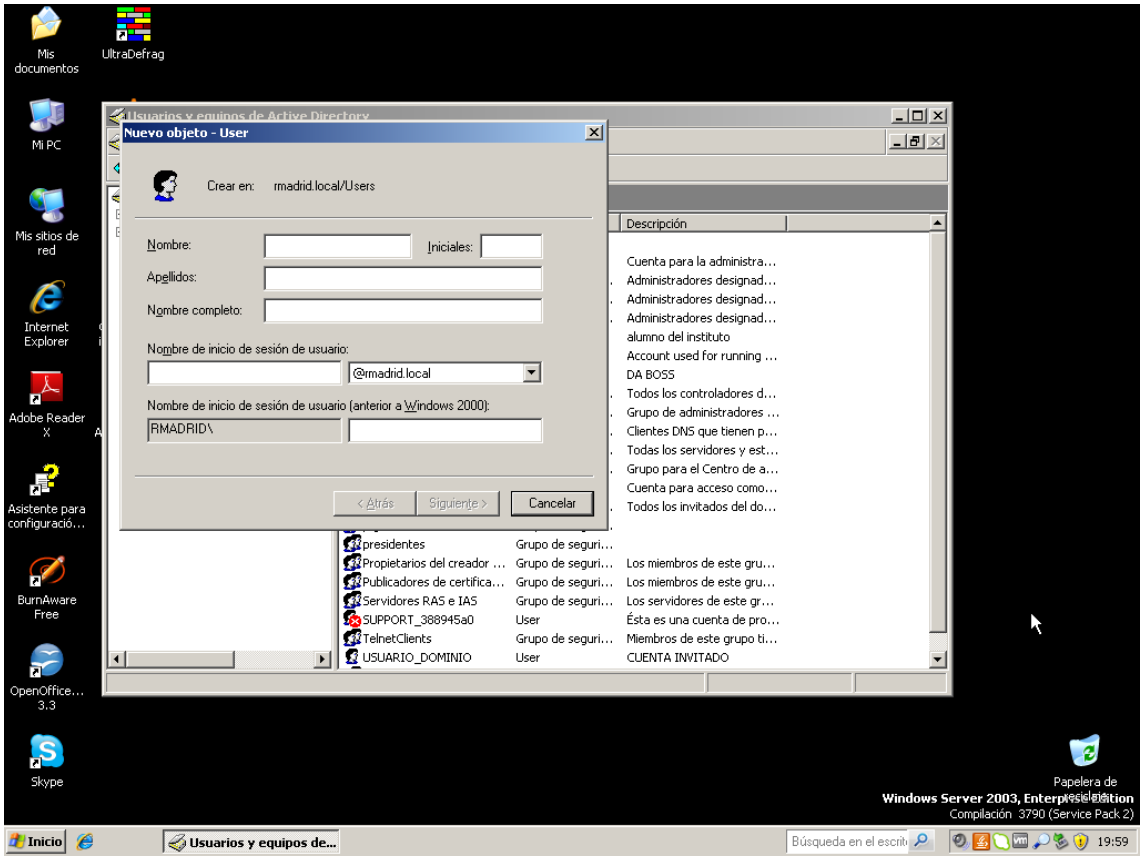
Usuarios y equipos de Active Directory
Nuevo objeto - User
Crear en: rmadrid.local/Users
Nombre:
Iniciales:
Apellidos:
Nombre completo:
Nombre de inicio de sesión de usuario:
@rmadrid.local
Nombre de inicio de sesión de usuario (anterior a Windows 2000):
RMADRID\
< Atrás
Siguiente >
Cancelar
Descripción
Cuenta para la administra...
Administradores designad...
Administradores designad...
Administradores designad...
alumno del instituto
Account used for running ...
DA BOSS
Todos los controladores d...
Grupo de administradores ...
Clientes DNS que tienen p...
Todas los servidores y est...
Grupo para el Centro de a...
Cuenta para acceso como...
Todos los invitados del do...
presidentes
Propietarios del creador ...
Publicadores de certifica...
Servidores RAS e IAS
SUPPORT_388945a0
TelnetClients
USUARIO_DOMINIO
Grupo de seguri...
User
Los miembros de este gru...
Los servidores de este gr...
Ésta es una cuenta de pro...
Miembros de este grupo ti...
CUENTA INVITADO
Mis documentos
UltraDefrag
Mi PC
Mis sitios de red
Internet Explorer
Adobe Reader X
Asistente para configuració...
BurnAware Free
OpenOffice... 3.3
Skype
Papelera de reciclaje
Windows Server 2003, Enterprise Edition
Compilación 3790 (Service Pack 2)
Inicio
Usuarios y equipos de...
Búsqueda en el escrit
19:59

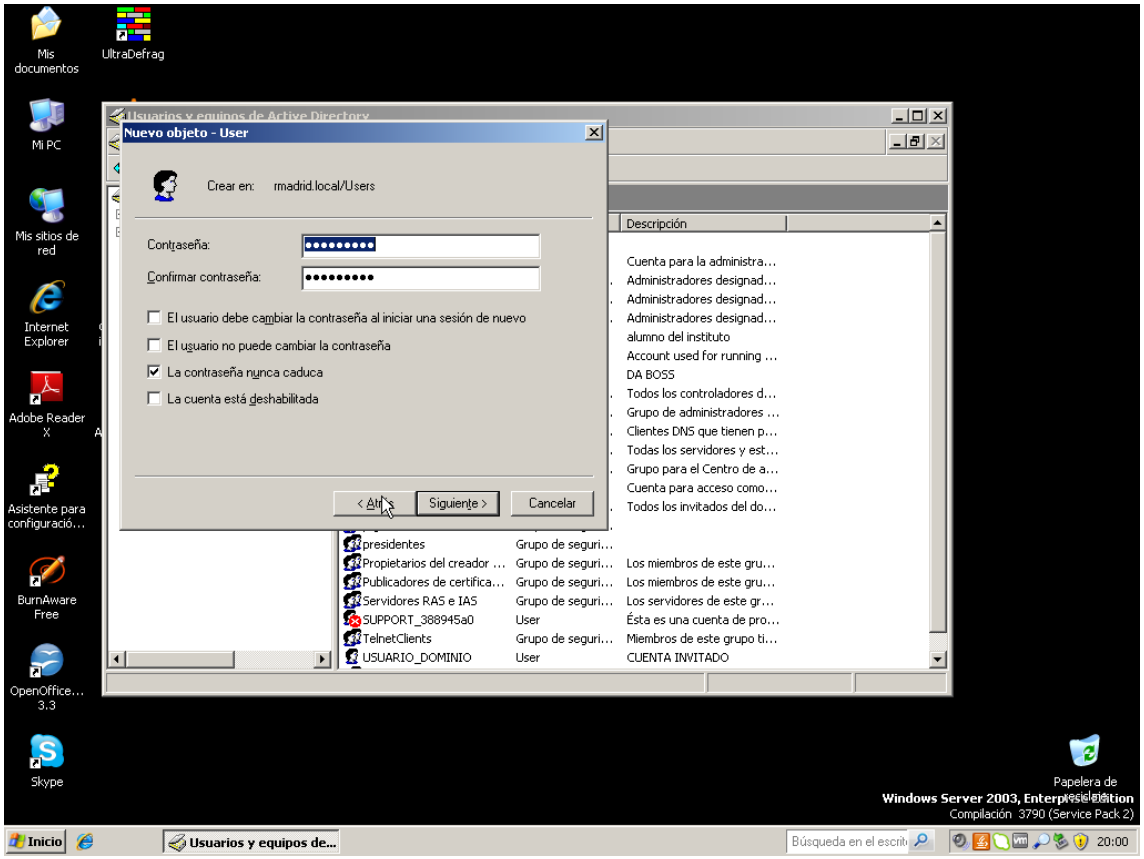
Usuarios y equipos de Active Directory
Nuevo objeto - User
Crear en: rmadrid.local/Users
Contraseña:
Confirmar contraseña:
El usuario debe cambiar la contraseña al iniciar una sesión de nuevo
El usuario no puede cambiar la contraseña
La contraseña nunca caduca
La cuenta está deshabilitada
< Atrás
Siguiente >
Cancelar
Descripción
Cuenta para la administra...
Administradores designad...
Administradores designad...
Administradores designad...
alumno del instituto
Account used for running ...
DA BOSS
Todos los controladores d...
Grupo de administradores ...
Clientes DNS que tienen p...
Todas los servidores y est...
Grupo para el Centro de a...
Cuenta para acceso como...
Todos los invitados del do...
presidentes
Propietarios del creador ...
Publicadores de certifica...
Servidores RAS e IAS
SUPPORT_388945a0
TelnetClients
USUARIO_DOMINIO
Grupo de seguri...
User
Los miembros de este gru...
Los servidores de este gr...
Ésta es una cuenta de pro...
Miembros de este grupo ti...
CUENTA INVITADO
Mis documentos
UltraDefrag
Mi PC
Mis sitios de red
Internet Explorer
Adobe Reader X
Asistente para configuració...
BurnAware Free
OpenOffice... 3.3
Skype
Papelera de reciclaje
Windows Server 2003, Enterprise Edition
Compilación 3790 (Service Pack 2)
Inicio
Usuarios y equipos de...
Búsqueda en el escrit
20:00

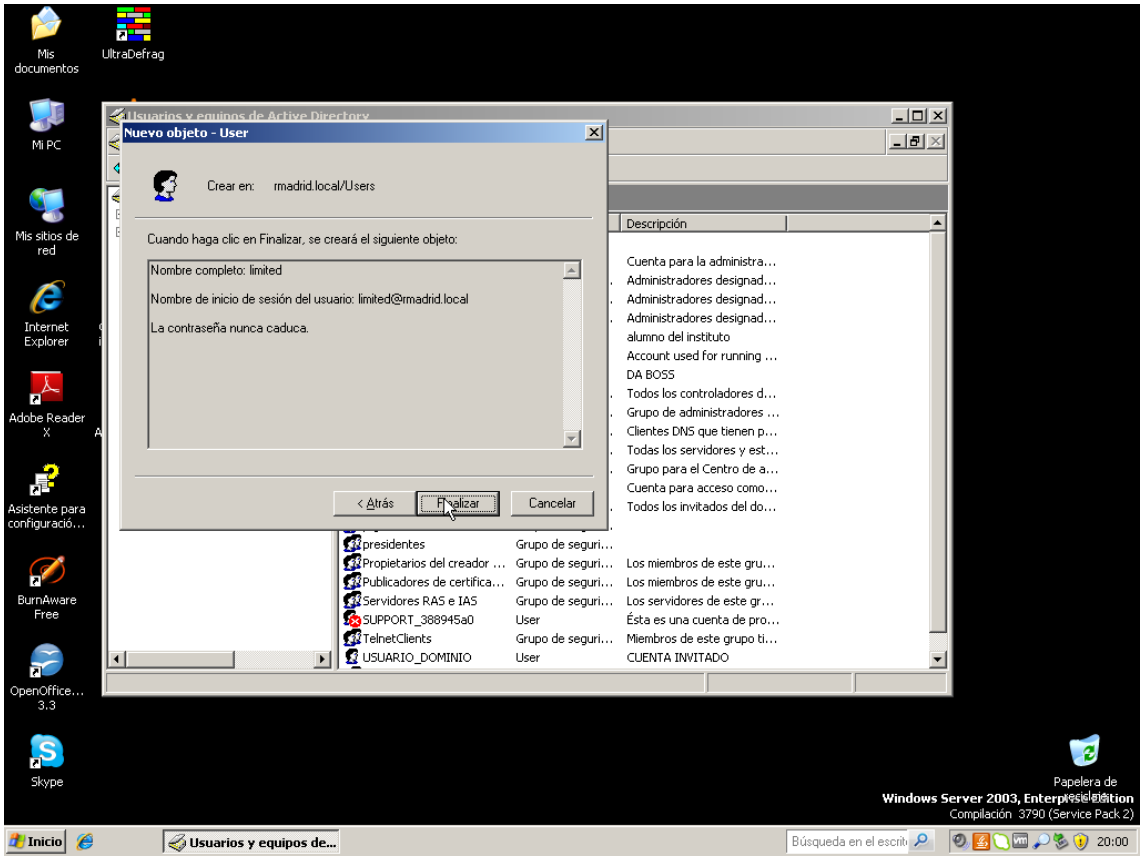
Nuevo objeto - User
Crear en: rmadrid.local/Users
Cuando haga clic en Finalizar, se creará el siguiente objeto:
Nombre completo: limited
Nombre de inicio de sesión del usuario: limited@rmadrid.local
La contraseña nunca caduca.
< Atrás
Finalizar
Cancelar
Usuarios y equipos de Active Directory
Descripción
Inicio
Usuarios y equipos de...
Windows Server 2003, Enterprise Edition
Compilación 3790 (Service Pack 2)

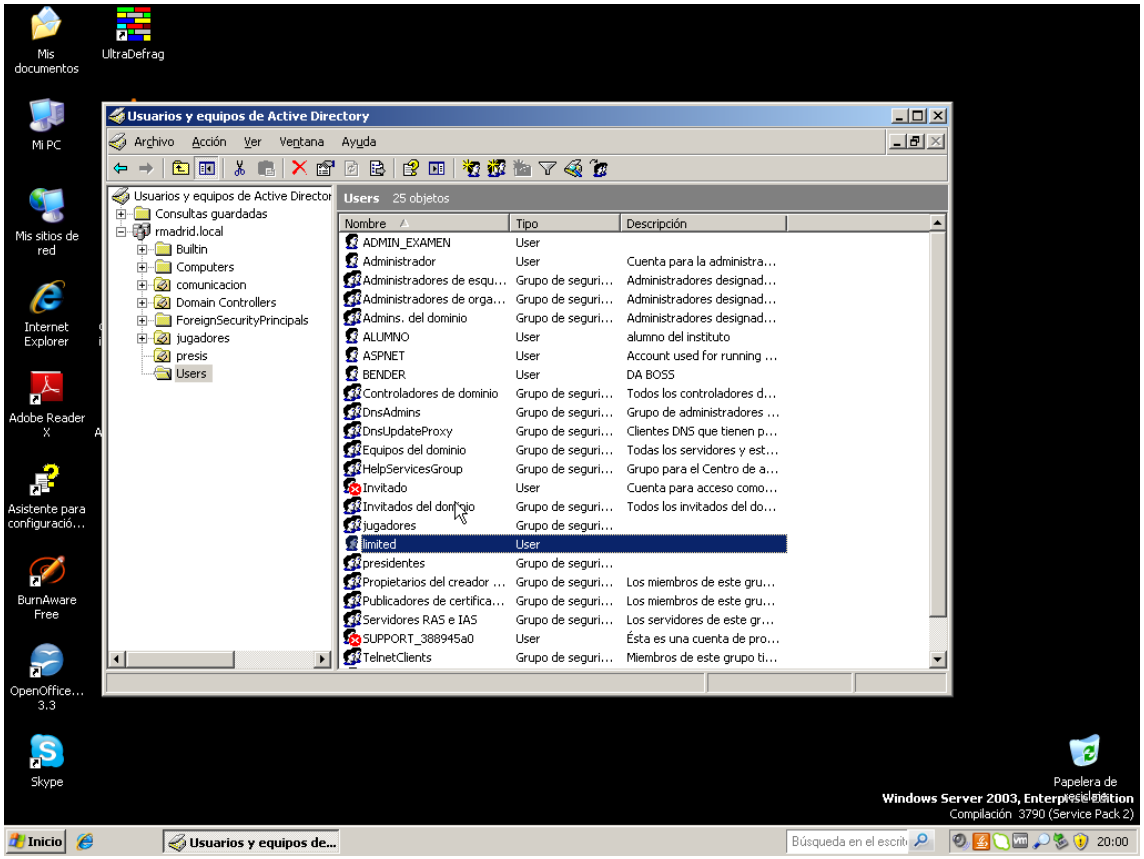
Usuarios y equipos de Active Directory
Archivo Acción Ver Ventana Ayuda
Consultas guardadas
rmadrid.local
Builtin
Computers
comunicacion
Domain Controllers
ForeignSecurityPrincipals
jugadores
presis
Users
Users 25 objetos
Nombre Tipo Descripción
ADMIN_EXAMEN User
Administrador User Cuenta para la administra...
Administradores de esqu... Grupo de seguri... Administradores designad...
Administradores de orga... Grupo de seguri... Administradores designad...
Admins. del dominio Grupo de seguri... Administradores designad...
ALUMNO User alumno del instituto
ASPNET User Account used for running ...
BENDER User DA BOSS
Controladores de dominio Grupo de seguri... Todos los controladores d...
DnsAdmins Grupo de seguri... Grupo de administradores ...
DnsUpdateProxy Grupo de seguri... Clientes DNS que tienen p...
Equipos del dominio Grupo de seguri... Todas los servidores y est...
HelpServicesGroup Grupo de seguri... Grupo para el Centro de a...
Invitado User Cuenta para acceso como...
Invitados del dominio Grupo de seguri... Todos los invitados del do...
jugadores Grupo de seguri...
limited User
presidentes Grupo de seguri...
Propietarios del creador ... Grupo de seguri... Los miembros de este gru...
Publicadores de certifica... Grupo de seguri... Los miembros de este gru...
Servidores RAS e IAS Grupo de seguri... Los servidores de este gr...
SUPPORT_388945a0 User Ésta es una cuenta de pro...
TelnetClients Grupo de seguri... Miembros de este grupo ti...
Inicio
Usuarios y equipos de...
Windows Server 2003, Enterprise Edition
Compilación 3790 (Service Pack 2)

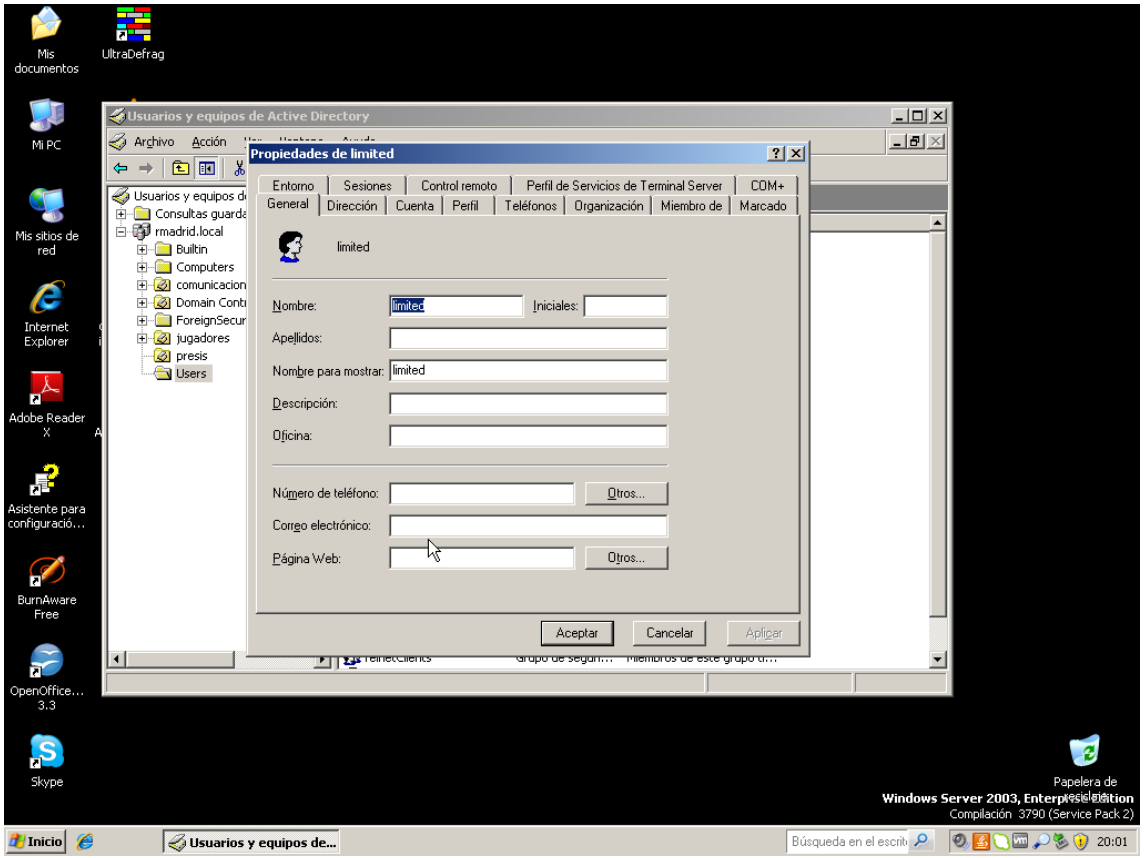
Usuarios y equipos de Active Directory
Archivo Acción
Propiedades de limited
Entorno Sesiones Control remoto Perfil de Servicios de Terminal Server COM+
General Dirección Cuenta Perfil Teléfonos Organización Miembro de Marcado
limited
Nombre: limited
Iniciales:
Apellidos:
Nombre para mostrar: limited
Descripción:
Oficina:
Número de teléfono:
Otros...
Correo electrónico:
Página Web:
Otros...
Aceptar
Cancelar
Aplicar
rmadrid.local
Builtin
Computers
jugadores
presis
Users
Inicio
Usuarios y equipos de...
Windows Server 2003, Enterprise Edition
Compilación 3790 (Service Pack 2)
20:01

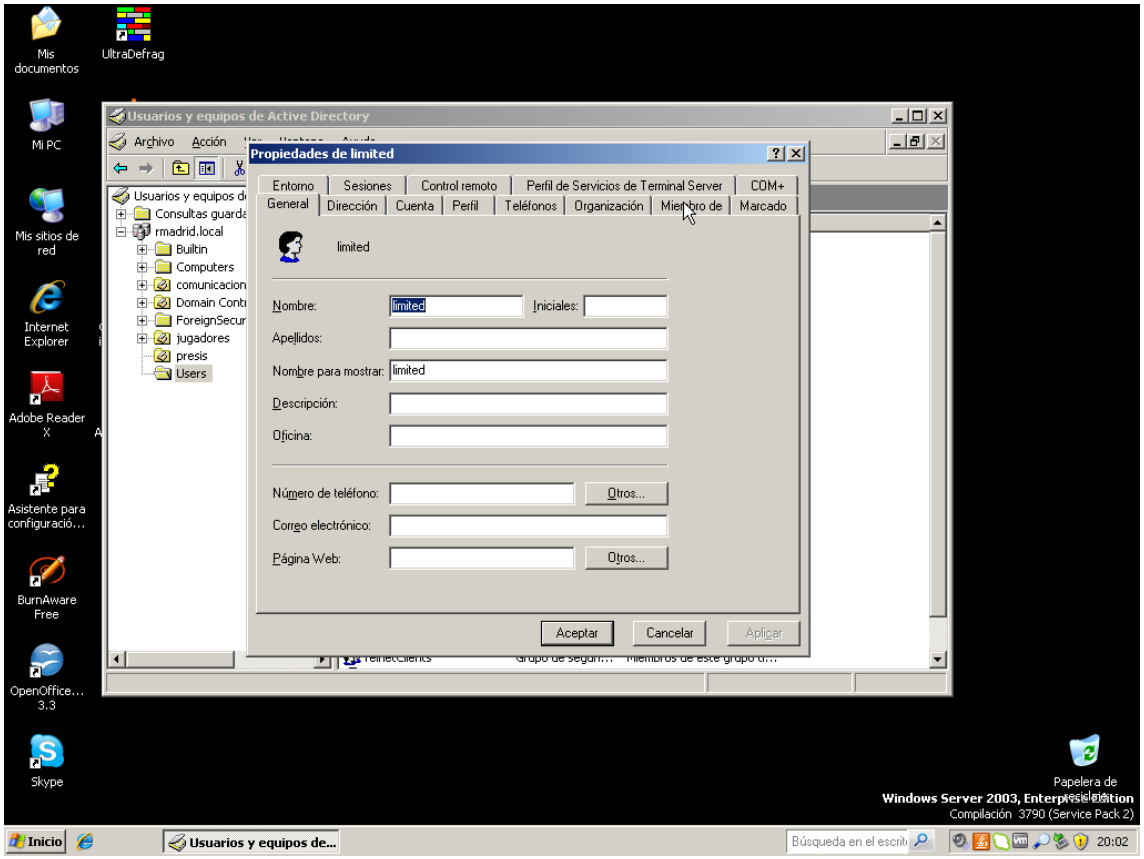
Usuarios y equipos de Active Directory
Archivo Acción
Propiedades de limited
Entorno Sesiones Control remoto Perfil de Servicios de Terminal Server COM+
General Dirección Cuenta Perfil Teléfonos Organización Miembro de Marcado
limited
Nombre: limited
Iniciales:
Apellidos:
Nombre para mostrar: limited
Descripción:
Oficina:
Número de teléfono:
Otros...
Correo electrónico:
Página Web:
Otros...
Aceptar
Cancelar
Aplicar
rmadrid.local
Builtin
Computers
jugadores
presis
Users
Inicio
Usuarios y equipos de...
Windows Server 2003, Enterprise Edition
Compilación 3790 (Service Pack 2)
20:02

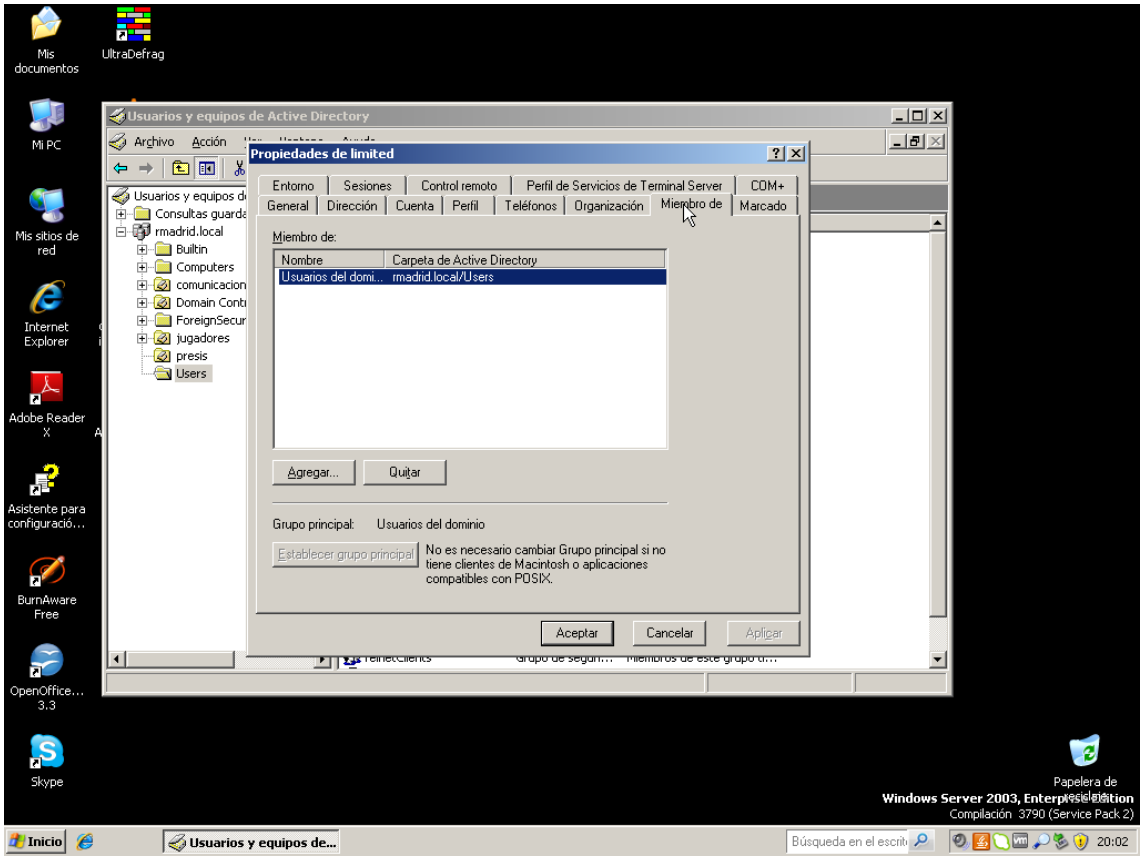
Usuarios y equipos de Active Directory
Archivo Acción
Propiedades de limited
Entorno Sesiones Control remoto Perfil de Servicios de Terminal Server COM+
General Dirección Cuenta Perfil Teléfonos Organización Miembro de Marcado
Miembro de:
Nombre Carpeta de Active Directory
Usuarios del domi... rmadrid.local/Users
Agregar... Quitar
Grupo principal: Usuarios del dominio
Establecer grupo principal
No es necesario cambiar Grupo principal si no tiene clientes de Macintosh o aplicaciones compatibles con POSIX.
Aceptar Cancelar Aplicar
rmadrid.local
Builtin
Computers
comunicacion
Domain Contr
ForeignSecur
jugadores
presis
Users
Mis documentos
UltraDefrag
Mi PC
Mis sitios de red
Internet Explorer
Adobe Reader X
Asistente para configuraci...
BurnAware Free
OpenOffice... 3.3
Skype
Papelera de reciclaje
Windows Server 2003, Enterprise Edition
Compilación 3790 (Service Pack 2)
Inicio
Usuarios y equipos de...
Búsqueda en el escrit
20:02

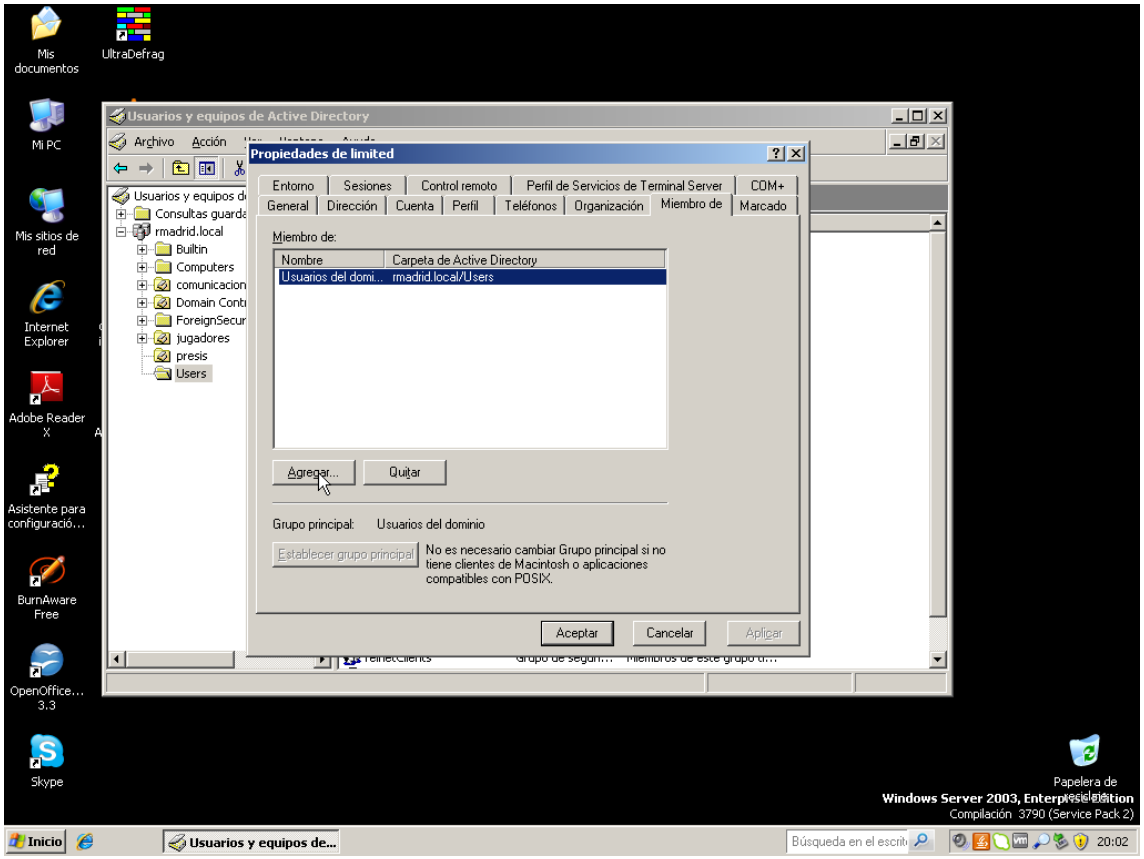
Usuarios y equipos de Active Directory
Archivo Acción
Propiedades de limited
Entorno Sesiones Control remoto Perfil de Servicios de Terminal Server COM+
General Dirección Cuenta Perfil Teléfonos Organización Miembro de Marcado
Miembro de:
Nombre Carpeta de Active Directory
Usuarios del domi... rmadrid.local/Users
Agregar... Quitar
Grupo principal: Usuarios del dominio
Establecer grupo principal
No es necesario cambiar Grupo principal si no tiene clientes de Macintosh o aplicaciones compatibles con POSIX.
Aceptar Cancelar Aplicar
rmadrid.local
Builtin
Computers
comunicacion
Domain Contr
ForeignSecur
jugadores
presis
Users
Mis documentos
UltraDefrag
Mi PC
Mis sitios de red
Internet Explorer
Adobe Reader X
Asistente para configuraci...
BurnAware Free
OpenOffice... 3.3
Skype
Papelera de reciclaje
Windows Server 2003, Enterprise Edition
Compilación 3790 (Service Pack 2)
Inicio
Usuarios y equipos de...
Búsqueda en el escrit
20:02

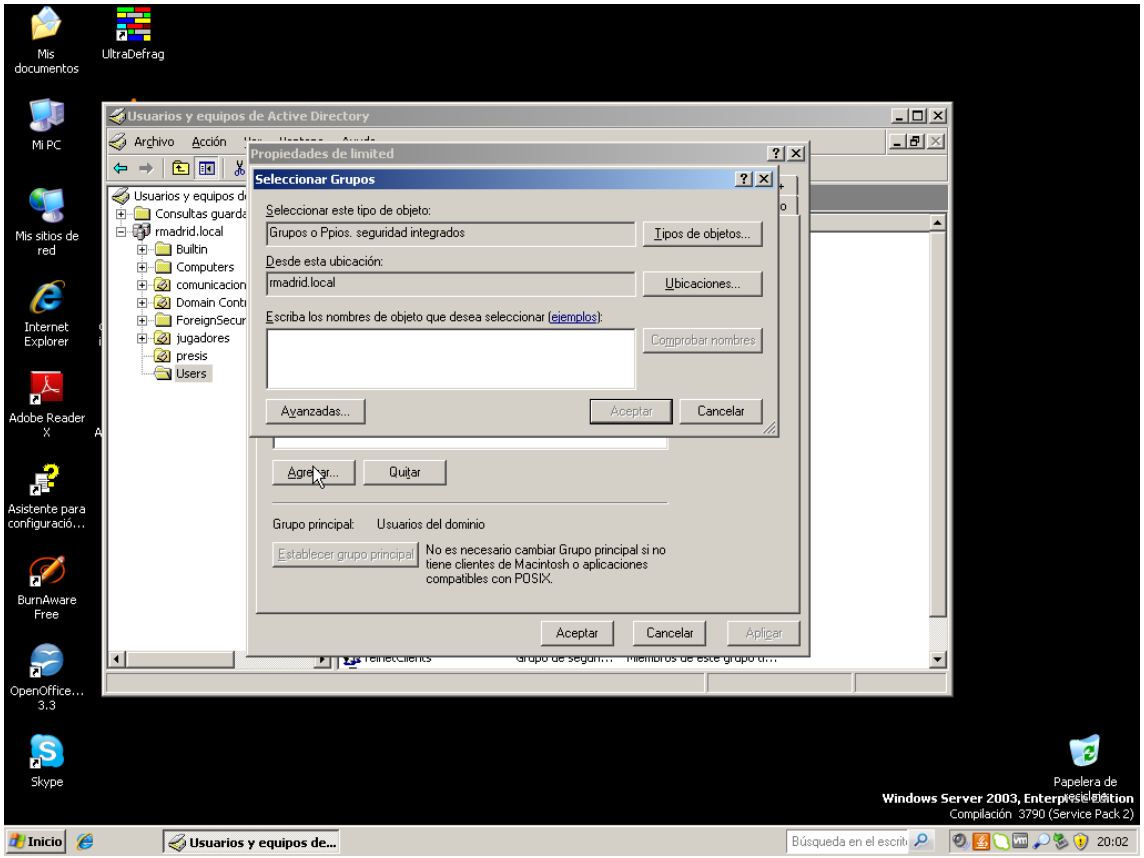
Usuarios y equipos de Active Directory
Archivo Acción
Propiedades de limited
Seleccionar Grupos
Seleccionar este tipo de objeto:
Grupos o Ppios. seguridad integrados
Tipos de objetos...
Desde esta ubicación:
rmadrid.local
Ubicaciones...
Escriba los nombres de objeto que desea seleccionar (ejemplos):
Comprobar nombres
Avanzadas...
Aceptar
Cancelar
Agregar...
Quitar
Grupo principal: Usuarios del dominio
Establecer grupo principal
No es necesario cambiar Grupo principal si no tiene clientes de Macintosh o aplicaciones compatibles con POSIX.
Aceptar
Cancelar
Aplicar
Usuarios y equipos de Active Directory
Consultas guarda
rmadrid.local
Builtin
Computers
comunicacion
Domain Contr
ForeignSecur
jugadores
presis
Users
Mis documentos
UltraDefrag
Mi PC
Mis sitios de red
Internet Explorer
Adobe Reader X
Asistente para configuraci...
BurnAware Free
OpenOffice... 3.3
Skype
Papelera de reciclaje
Windows Server 2003, Enterprise Edition
Compilación 3790 (Service Pack 2)
Inicio
Usuarios y equipos de...
Búsqueda en el escrit
20:02

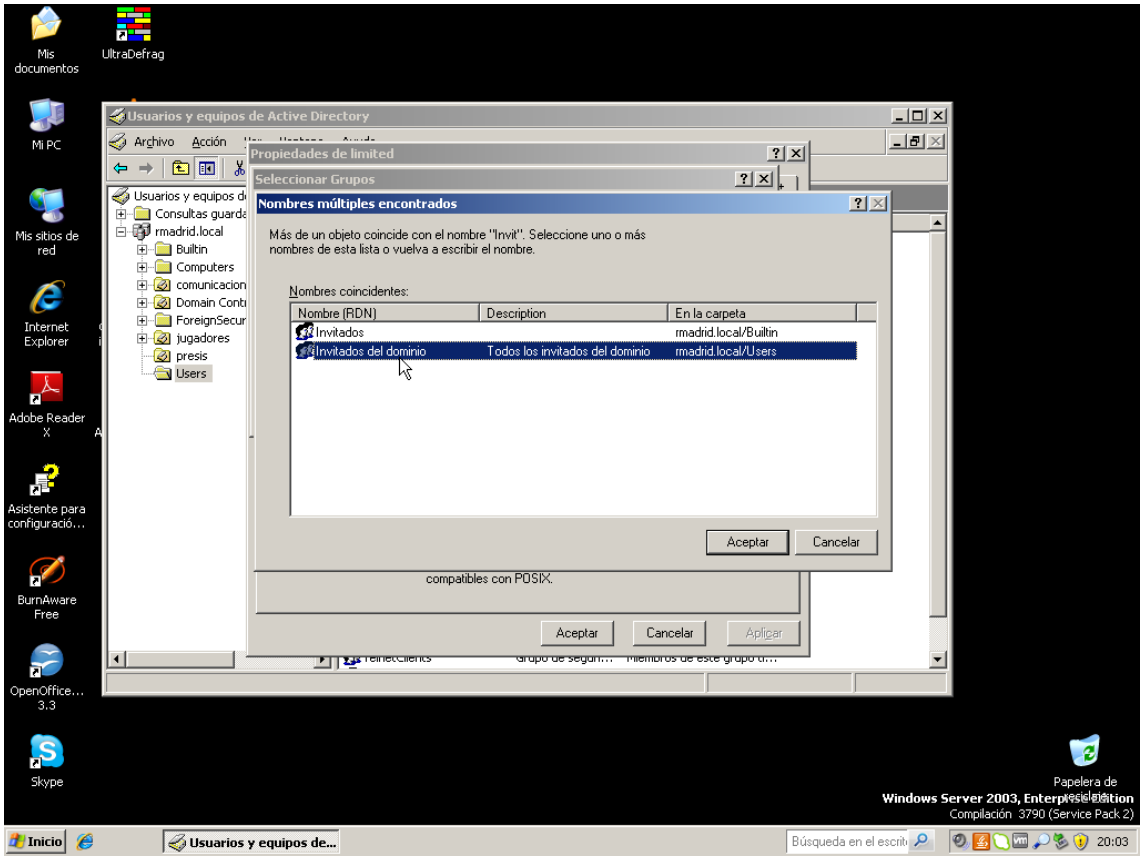
Usuarios y equipos de Active Directory
Archivo Acción
Propiedades de limited
Seleccionar Grupos
Nombres múltiples encontrados
Más de un objeto coincide con el nombre "Invit". Seleccione uno o más nombres de esta lista o vuelva a escribir el nombre.
Nombres coincidentes:
Nombre (RDN)
Description
En la carpeta
Invitados
rmadrid.local/Builtin
Invitados del dominio
Todos los invitados del dominio
rmadrid.local/Users
Aceptar
Cancelar
compatibles con POSIX.
Aceptar
Cancelar
Aplicar
Usuarios y equipos de Active Directory
Consultas guarda
rmadrid.local
Builtin
Computers
comunicacion
Domain Contr
ForeignSecur
jugadores
presis
Users
Mis documentos
UltraDefrag
Mi PC
Mis sitios de red
Internet Explorer
Adobe Reader X
Asistente para configuraci...
BurnAware Free
OpenOffice... 3.3
Skype
Papelera de reciclaje
Windows Server 2003, Enterprise Edition
Compilación 3790 (Service Pack 2)
Inicio
Usuarios y equipos de...
Búsqueda en el escrit
20:03

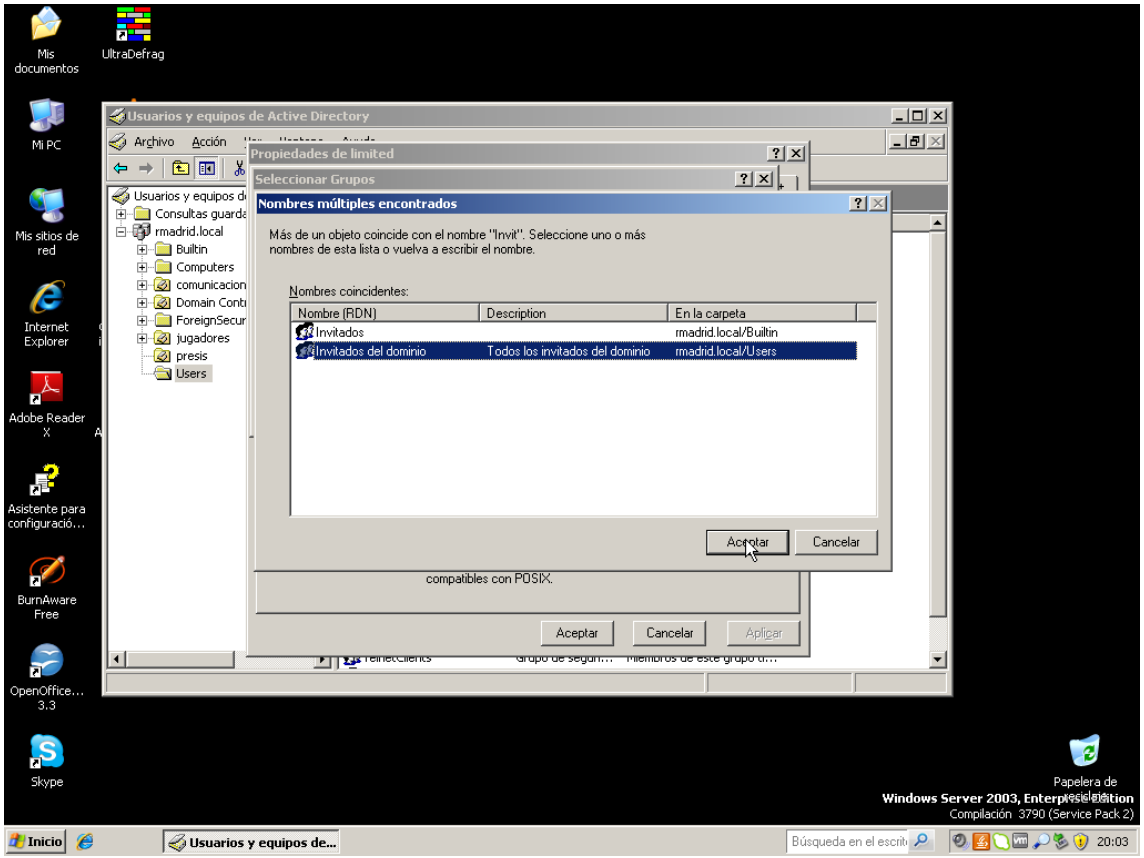
Usuarios y equipos de Active Directory
Archivo Acción
Propiedades de limited
Seleccionar Grupos
Nombres múltiples encontrados
Más de un objeto coincide con el nombre "Invit". Seleccione uno o más nombres de esta lista o vuelva a escribir el nombre.
Nombres coincidentes:
Nombre (RDN)
Description
En la carpeta
Invitados
rmadrid.local/Builtin
Invitados del dominio
Todos los invitados del dominio
rmadrid.local/Users
Aceptar
Cancelar
compatibles con POSIX.
Aceptar
Cancelar
Aplicar
rmadrid.local
Builtin
Computers
comunicacion
Domain Contr
ForeignSecur
jugadores
presis
Users
Mis documentos
UltraDefrag
Mi PC
Mis sitios de red
Internet Explorer
Adobe Reader X
Asistente para configuraci...
BurnAware Free
OpenOffice... 3.3
Skype
Papelera de reciclaje
Windows Server 2003, Enterprise Edition
Compilación 3790 (Service Pack 2)
Inicio
Usuarios y equipos de...
20:03

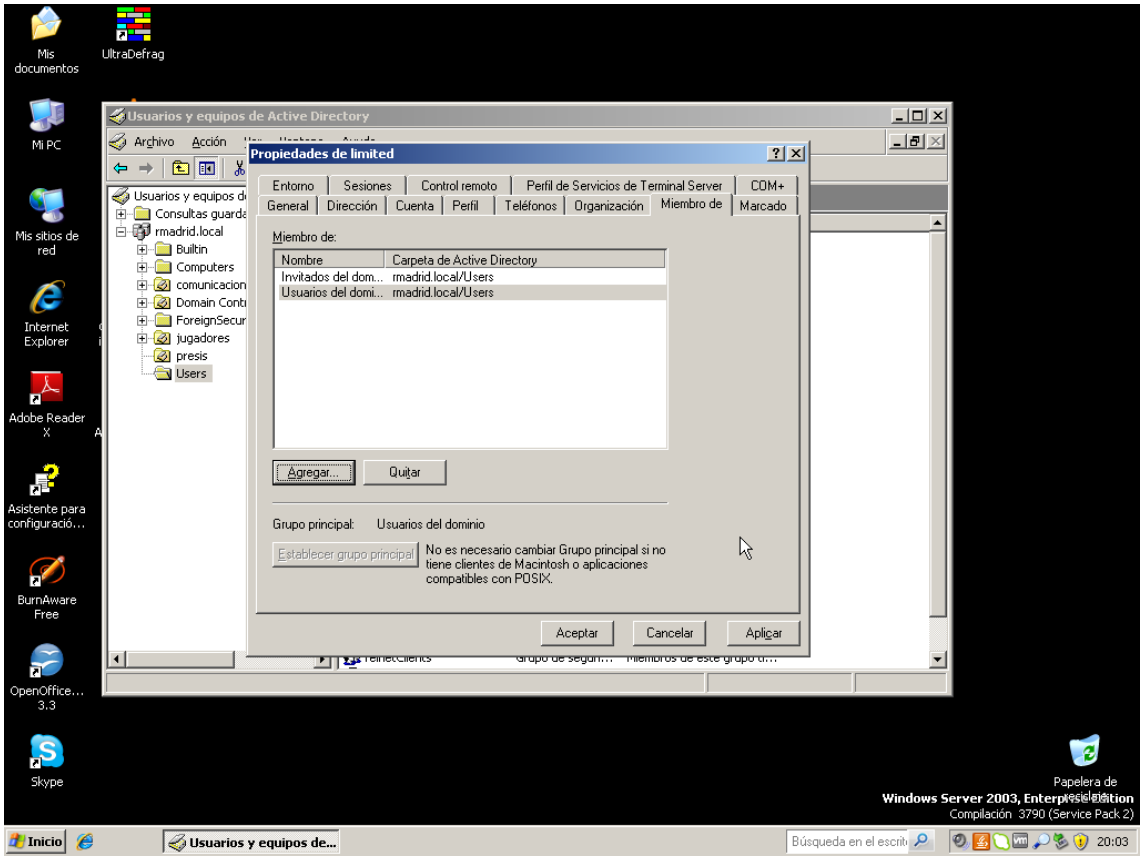
Usuarios y equipos de Active Directory
Archivo Acción
Propiedades de limited
Entorno
Sesiones
Control remoto
Perfil de Servicios de Terminal Server
COM+
General
Dirección
Cuenta
Perfil
Teléfonos
Organización
Miembro de
Marcado
Miembro de:
Nombre
Carpeta de Active Directory
Invitados del dom...
rmadrid.local/Users
Usuarios del domi...
rmadrid.local/Users
Agregar...
Quitar
Grupo principal:
Usuarios del dominio
Establecer grupo principal
No es necesario cambiar Grupo principal si no tiene clientes de Macintosh o aplicaciones compatibles con POSIX.
Aceptar
Cancelar
Aplicar
rmadrid.local
Builtin
Computers
comunicacion
Domain Contr
ForeignSecur
jugadores
presis
Users
Mis documentos
UltraDefrag
Mi PC
Mis sitios de red
Internet Explorer
Adobe Reader X
Asistente para configuraci...
BurnAware Free
OpenOffice... 3.3
Skype
Papelera de reciclaje
Windows Server 2003, Enterprise Edition
Compilación 3790 (Service Pack 2)
Inicio
Usuarios y equipos de...
20:03

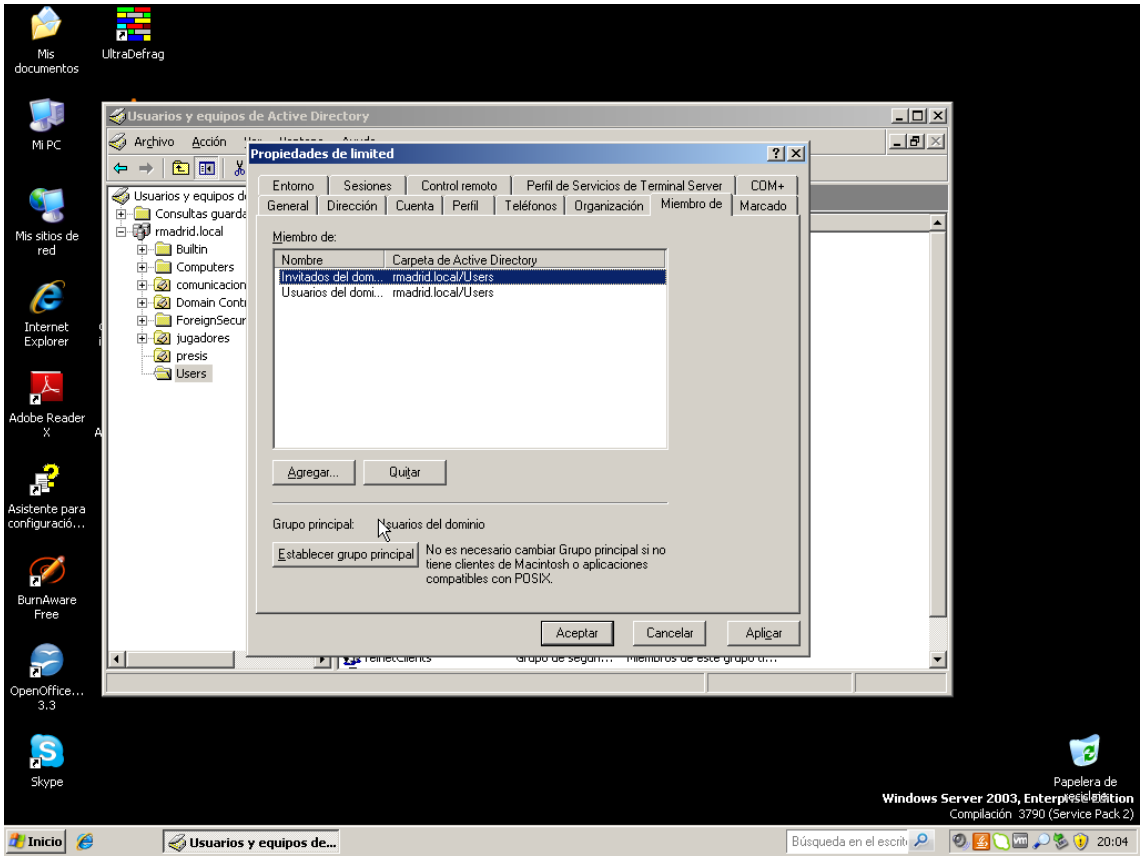
Usuarios y equipos de Active Directory
Archivo Acción
Propiedades de limited
Entorno Sesiones Control remoto Perfil de Servicios de Terminal Server COM+
General Dirección Cuenta Perfil Teléfonos Organización Miembro de Marcado
Miembro de:
Nombre Carpeta de Active Directory
Invitados del dom... rmadrid.local/Users
Usuarios del domi... rmadrid.local/Users
Agregar... Quitar
Grupo principal: Usuarios del dominio
Establecer grupo principal
No es necesario cambiar Grupo principal si no tiene clientes de Macintosh o aplicaciones compatibles con POSIX.
Aceptar Cancelar Aplicar
rmadrid.local
Builtin
Computers
Domain Contr
ForeignSecur
jugadores
presis
Users
Mis documentos
UltraDefrag
Mi PC
Mis sitios de red
Internet Explorer
Adobe Reader X
Asistente para configuración...
BurnAware Free
OpenOffice... 3.3
Skype
Papelera de reciclaje
Windows Server 2003, Enterprise Edition
Compilación 3790 (Service Pack 2)
Inicio
Usuarios y equipos de...
Búsqueda en el escrit
20:04

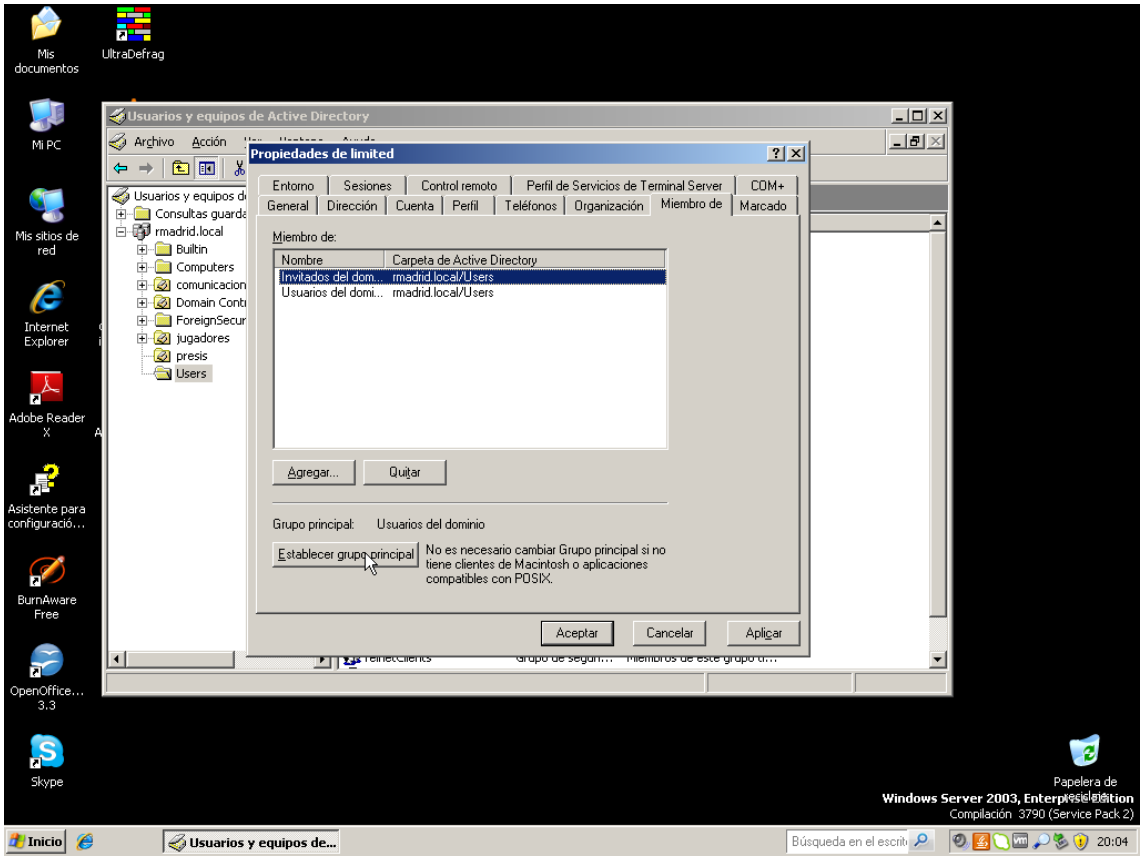
Usuarios y equipos de Active Directory
Archivo Acción
Propiedades de limited
Entorno Sesiones Control remoto Perfil de Servicios de Terminal Server COM+
General Dirección Cuenta Perfil Teléfonos Organización Miembro de Marcado
Miembro de:
Nombre Carpeta de Active Directory
Invitados del dom... rmadrid.local/Users
Usuarios del domi... rmadrid.local/Users
Agregar... Quitar
Grupo principal: Usuarios del dominio
Establecer grupo principal
No es necesario cambiar Grupo principal si no tiene clientes de Macintosh o aplicaciones compatibles con POSIX.
Aceptar Cancelar Aplicar
rmadrid.local
Builtin
Computers
Domain Contr
ForeignSecur
jugadores
presis
Users
Mis documentos
UltraDefrag
Mi PC
Mis sitios de red
Internet Explorer
Adobe Reader X
Asistente para configuración...
BurnAware Free
OpenOffice... 3.3
Skype
Papelera de reciclaje
Windows Server 2003, Enterprise Edition
Compilación 3790 (Service Pack 2)
Inicio
Usuarios y equipos de...
Búsqueda en el escrit
20:04

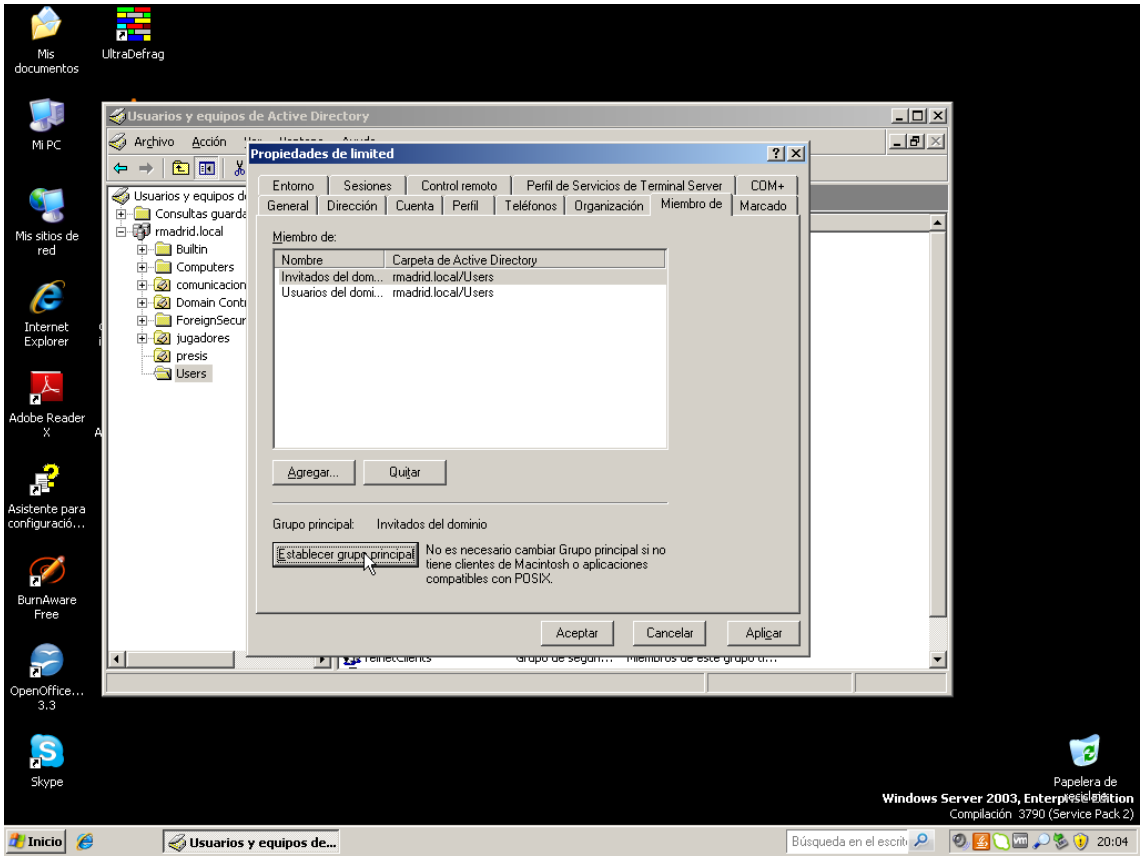
Usuarios y equipos de Active Directory
Archivo Acción
Propiedades de limited
Entorno Sesiones Control remoto Perfil de Servicios de Terminal Server COM+
General Dirección Cuenta Perfil Teléfonos Organización Miembro de Marcado
Miembro de:
Nombre Carpeta de Active Directory
Invitados del dom... rmadrid.local/Users
Usuarios del domi... rmadrid.local/Users
Agregar... Quitar
Grupo principal: Invitados del dominio
Establecer grupo principal
No es necesario cambiar Grupo principal si no tiene clientes de Macintosh o aplicaciones compatibles con POSIX.
Aceptar Cancelar Aplicar
rmadrid.local
Builtin
Computers
Domain Contr
ForeignSecur
jugadores
presis
Users
Mis documentos
UltraDefrag
Mi PC
Mis sitios de red
Internet Explorer
Adobe Reader X
Asistente para configuración...
BurnAware Free
OpenOffice... 3.3
Skype
Papelera de reciclaje
Windows Server 2003, Enterprise Edition
Compilación 3790 (Service Pack 2)
Inicio
Usuarios y equipos de...
20:04

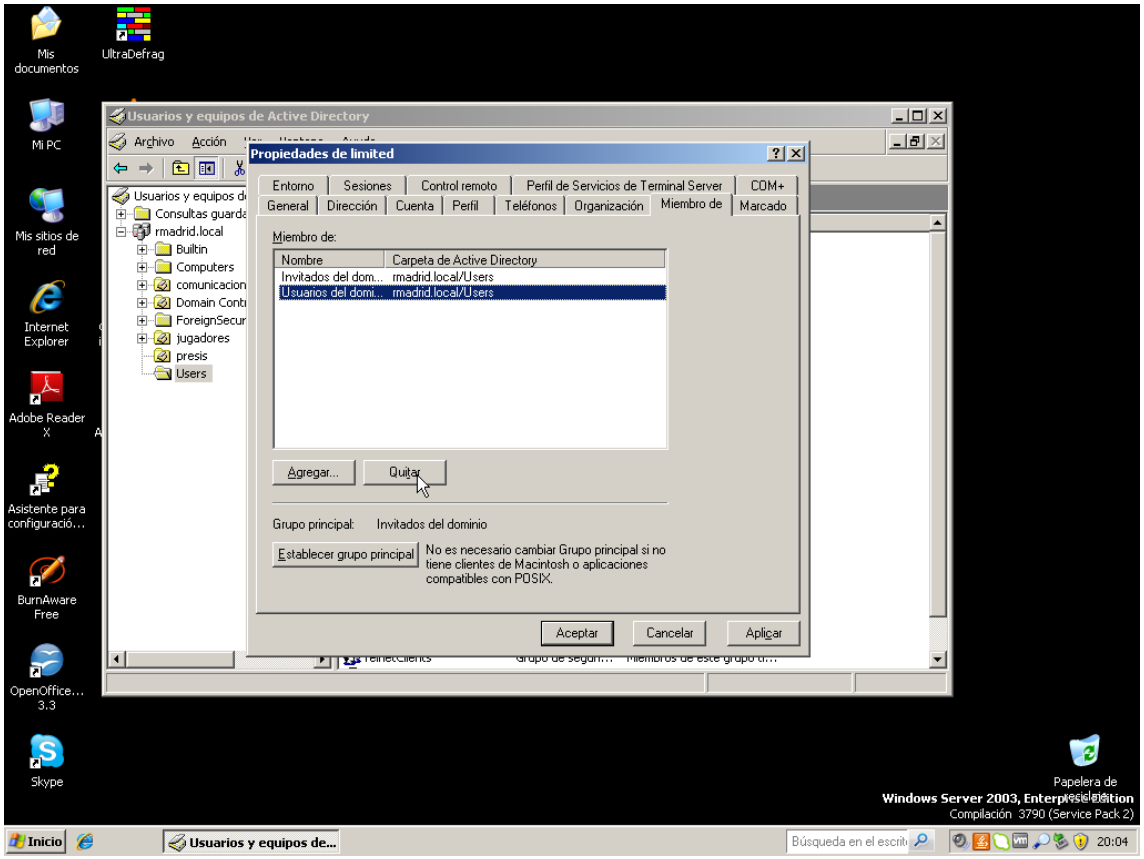
Usuarios y equipos de Active Directory
Archivo Acción
Propiedades de limited
Entorno Sesiones Control remoto Perfil de Servicios de Terminal Server COM+
General Dirección Cuenta Perfil Teléfonos Organización Miembro de Marcado
Miembro de:
Nombre Carpeta de Active Directory
Invitados del dom... rmadrid.local/Users
Usuarios del domi... rmadrid.local/Users
Agregar... Quitar
Grupo principal: Invitados del dominio
Establecer grupo principal
No es necesario cambiar Grupo principal si no tiene clientes de Macintosh o aplicaciones compatibles con POSIX.
Aceptar Cancelar Aplicar
rmadrid.local
Builtin
Computers
Domain Contr
ForeignSecur
jugadores
presis
Users
Mis documentos
UltraDefrag
Mi PC
Mis sitios de red
Internet Explorer
Adobe Reader X
Asistente para configuración...
BurnAware Free
OpenOffice... 3.3
Skype
Papelera de reciclaje
Windows Server 2003, Enterprise Edition
Compilación 3790 (Service Pack 2)
Inicio
Usuarios y equipos de...
20:04

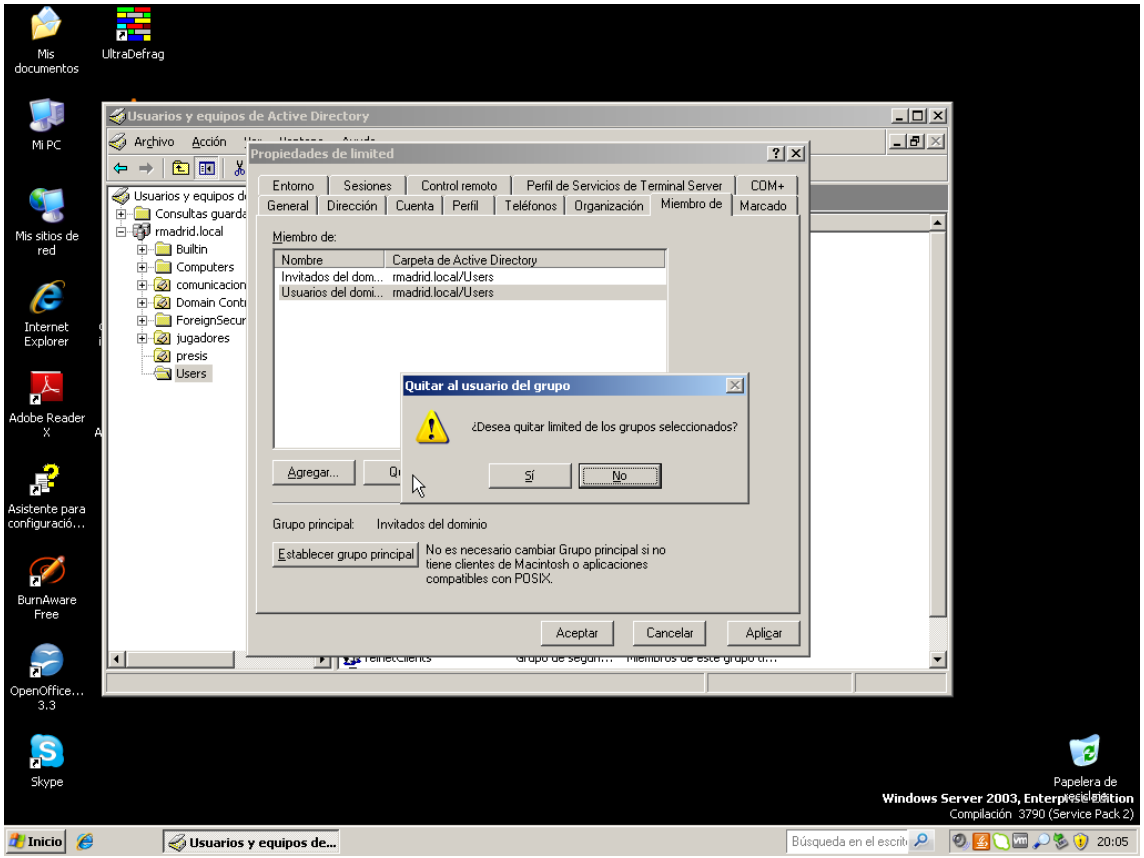
Usuarios y equipos de Active Directory
Archivo Acción
Propiedades de limited
Entorno Sesiones Control remoto Perfil de Servicios de Terminal Server COM+
General Dirección Cuenta Perfil Teléfonos Organización Miembro de Marcado
Miembro de:
Nombre Carpeta de Active Directory
Invitados del dom... rmadrid.local/Users
Usuarios del domi... rmadrid.local/Users
Quitar al usuario del grupo
¿Desea quitar limited de los grupos seleccionados?
Sí No
Agregar...
Grupo principal: Invitados del dominio
Establecer grupo principal
No es necesario cambiar Grupo principal si no tiene clientes de Macintosh o aplicaciones compatibles con POSIX.
Aceptar Cancelar Aplicar
rmadrid.local
Builtin
Computers
comunicacion
Domain Contr
ForeignSecur
jugadores
presis
Users
Windows Server 2003, Enterprise Edition
Compilación 3790 (Service Pack 2)
Inicio
Usuarios y equipos de...
20:05

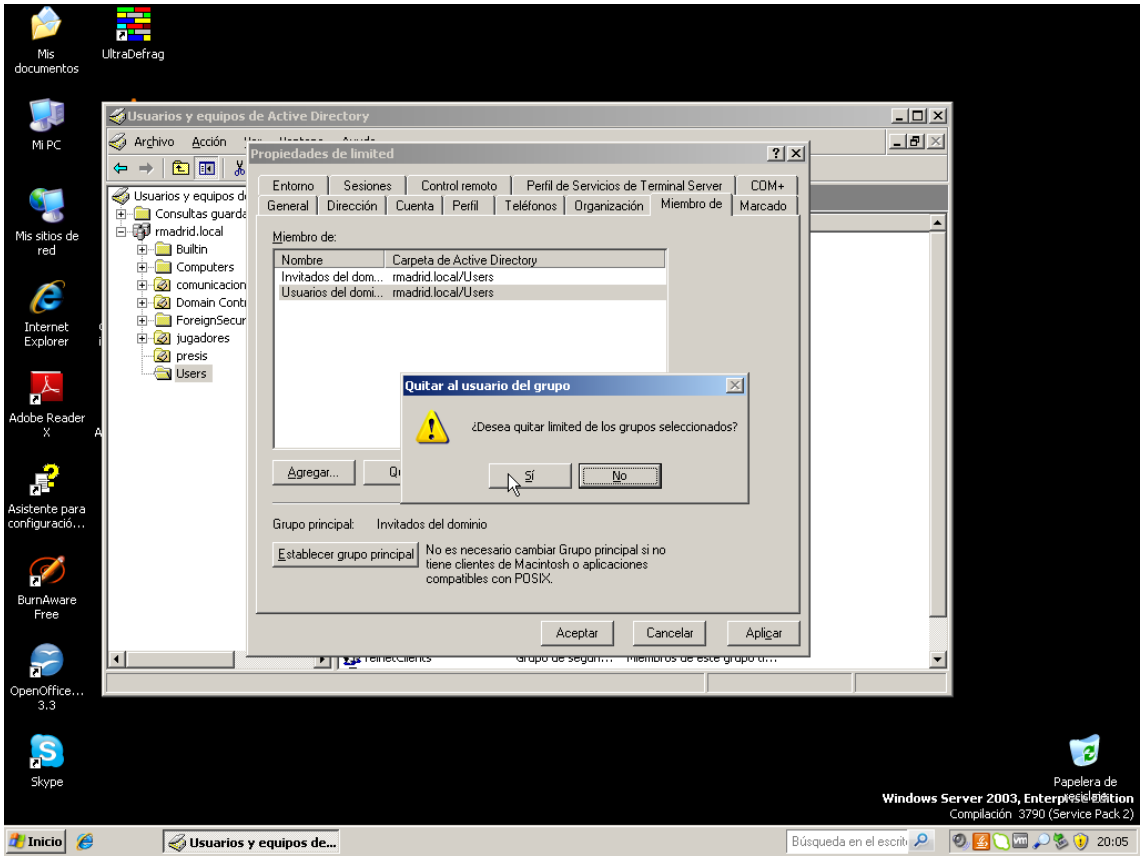
Usuarios y equipos de Active Directory
Archivo Acción
Propiedades de limited
Entorno Sesiones Control remoto Perfil de Servicios de Terminal Server COM+
General Dirección Cuenta Perfil Teléfonos Organización Miembro de Marcado
Miembro de:
Nombre Carpeta de Active Directory
Invitados del dom... rmadrid.local/Users
Usuarios del domi... rmadrid.local/Users
Quitar al usuario del grupo
¿Desea quitar limited de los grupos seleccionados?
Sí No
Agregar...
Grupo principal: Invitados del dominio
Establecer grupo principal
No es necesario cambiar Grupo principal si no tiene clientes de Macintosh o aplicaciones compatibles con POSIX.
Aceptar Cancelar Aplicar
rmadrid.local
Builtin
Computers
comunicacion
Domain Contr
ForeignSecur
jugadores
presis
Users
Windows Server 2003, Enterprise Edition
Compilación 3790 (Service Pack 2)
Inicio
Usuarios y equipos de...
20:05

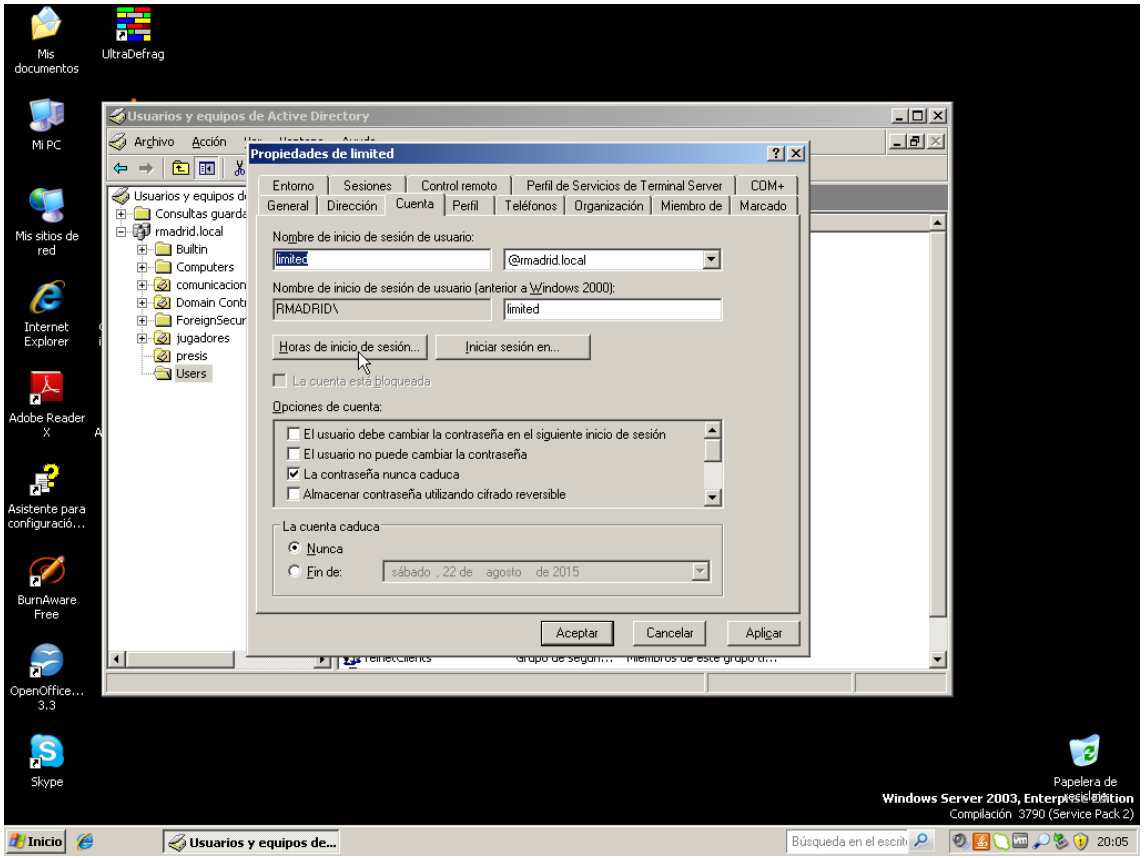
Usuarios y equipos de Active Directory
Archivo Acción
Propiedades de limited
Entorno Sesiones Control remoto Perfil de Servicios de Terminal Server COM+
General Dirección Cuenta Perfil Teléfonos Organización Miembro de Marcado
Nombre de inicio de sesión de usuario:
limited
@rmadrid.local
Nombre de inicio de sesión de usuario (anterior a Windows 2000):
RMADRID\
limited
Horas de inicio de sesión...
Iniciar sesión en...
La cuenta está bloqueada
Opciones de cuenta:
El usuario debe cambiar la contraseña en el siguiente inicio de sesión
El usuario no puede cambiar la contraseña
La contraseña nunca caduca
Almacenar contraseña utilizando cifrado reversible
La cuenta caduca
Nunca
Fin de:
sábado , 22 de agosto de 2015
Aceptar
Cancelar
Aplicar
Usuarios y equipos de Active Directory
rmadrid.local
Builtin
Computers
comunicacion
Domain Contr
ForeignSecur
jugadores
presis
Users
Mis documentos
UltraDefrag
Mi PC
Mis sitios de red
Internet Explorer
Adobe Reader X
Asistente para configuración...
BurnAware Free
OpenOffice... 3.3
Skype
Papelera de reciclaje
Windows Server 2003, Enterprise Edition
Compilación 3790 (Service Pack 2)
Inicio
Usuarios y equipos de...
Búsqueda en el escrit
20:05

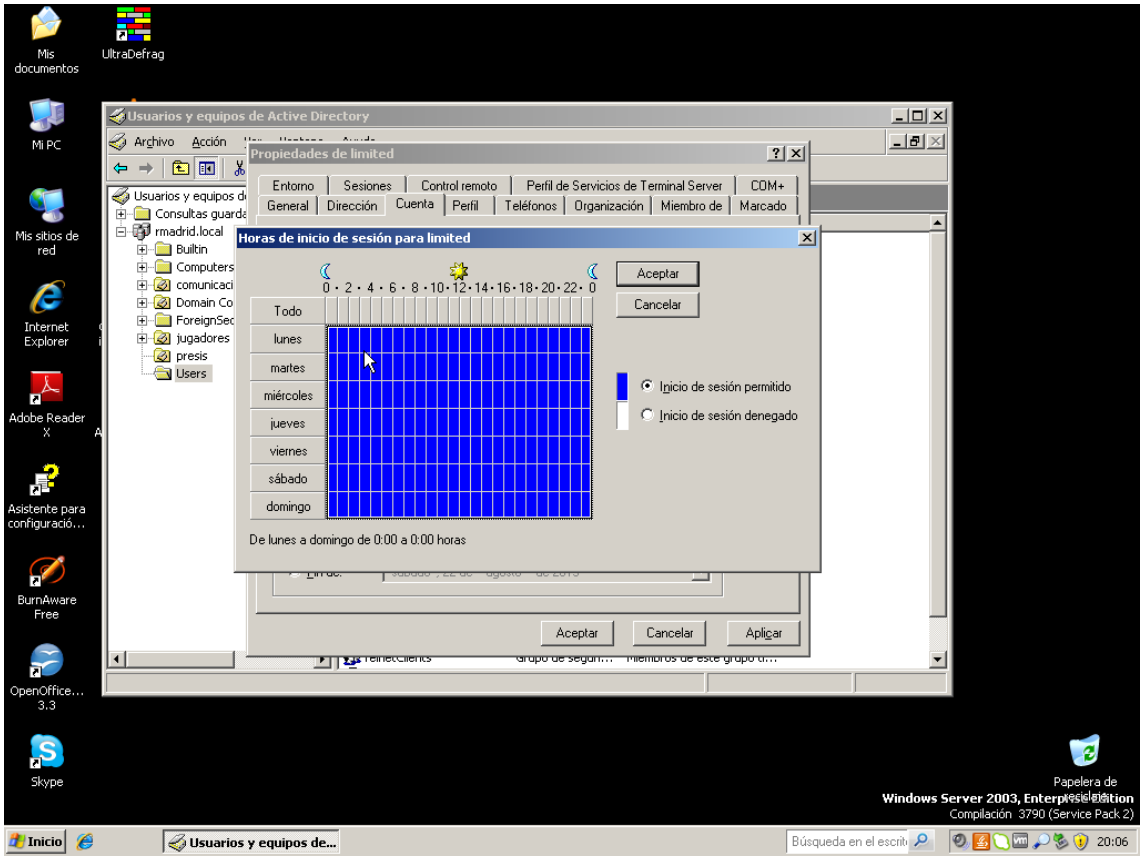
Usuarios y equipos de Active Directory
Archivo Acción
Propiedades de limited
Entorno Sesiones Control remoto Perfil de Servicios de Terminal Server COM+
General Dirección Cuenta Perfil Teléfonos Organización Miembro de Marcado
Horas de inicio de sesión para limited
0 2 4 6 8 10 12 14 16 18 20 22 0
Todo
lunes
martes
miércoles
jueves
viernes
sábado
domingo
Aceptar
Cancelar
Inicio de sesión permitido
Inicio de sesión denegado
De lunes a domingo de 0:00 a 0:00 horas
Aceptar
Cancelar
Aplicar
rmadrid.local
Builtin
Computers
comunicaci
Domain Co
ForeignSec
jugadores
presis
Users
Mis documentos
UltraDefrag
Mi PC
Mis sitios de red
Internet Explorer
Adobe Reader X
Asistente para configuración...
BurnAware Free
OpenOffice... 3.3
Skype
Papelera de reciclaje
Windows Server 2003, Enterprise Edition
Compilación 3790 (Service Pack 2)
Inicio
Usuarios y equipos de...
Búsqueda en el escrit
20:06

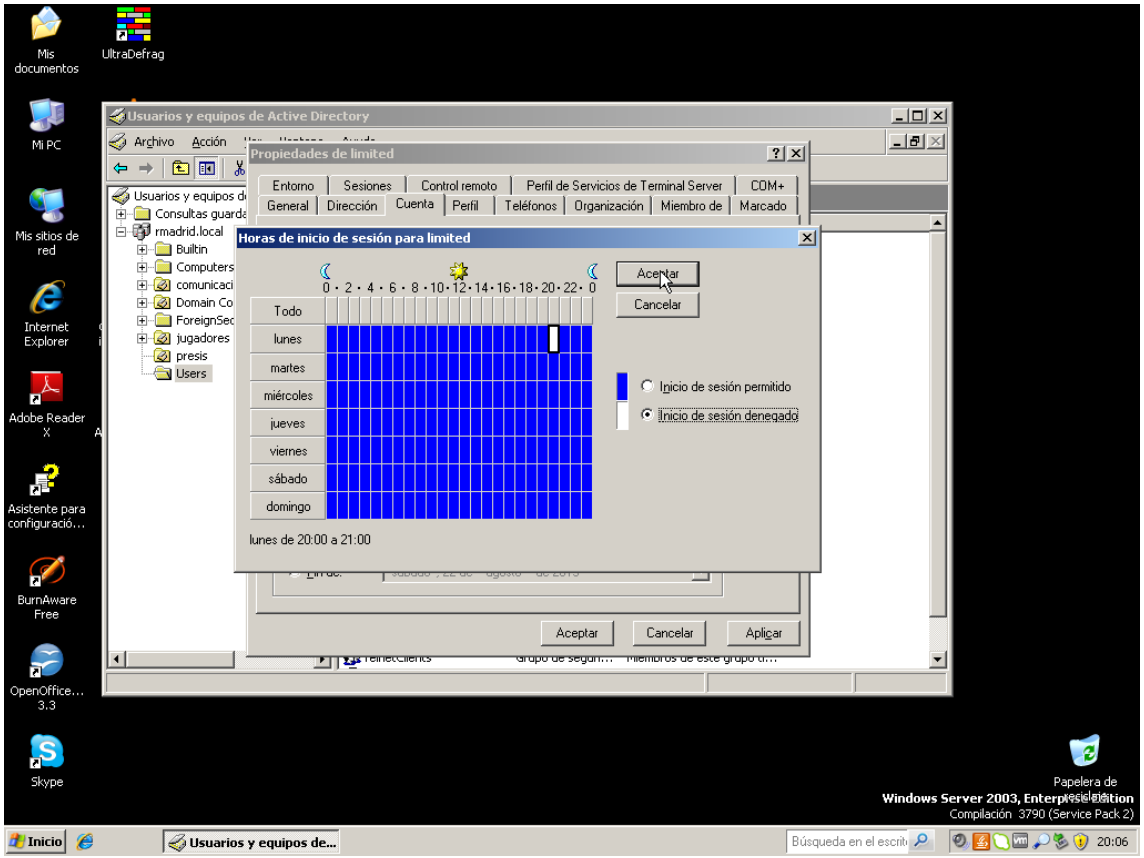
Usuarios y equipos de Active Directory
Archivo Acción
Propiedades de limited
Entorno Sesiones Control remoto Perfil de Servicios de Terminal Server COM+
General Dirección Cuenta Perfil Teléfonos Organización Miembro de Marcado
Horas de inicio de sesión para limited
Aceptar
Cancelar
Todo
lunes
martes
miércoles
jueves
viernes
sábado
domingo
Inicio de sesión permitido
Inicio de sesión denegado
lunes de 20:00 a 21:00
Aceptar Cancelar Aplicar
Inicio
Usuarios y equipos de...
20:06

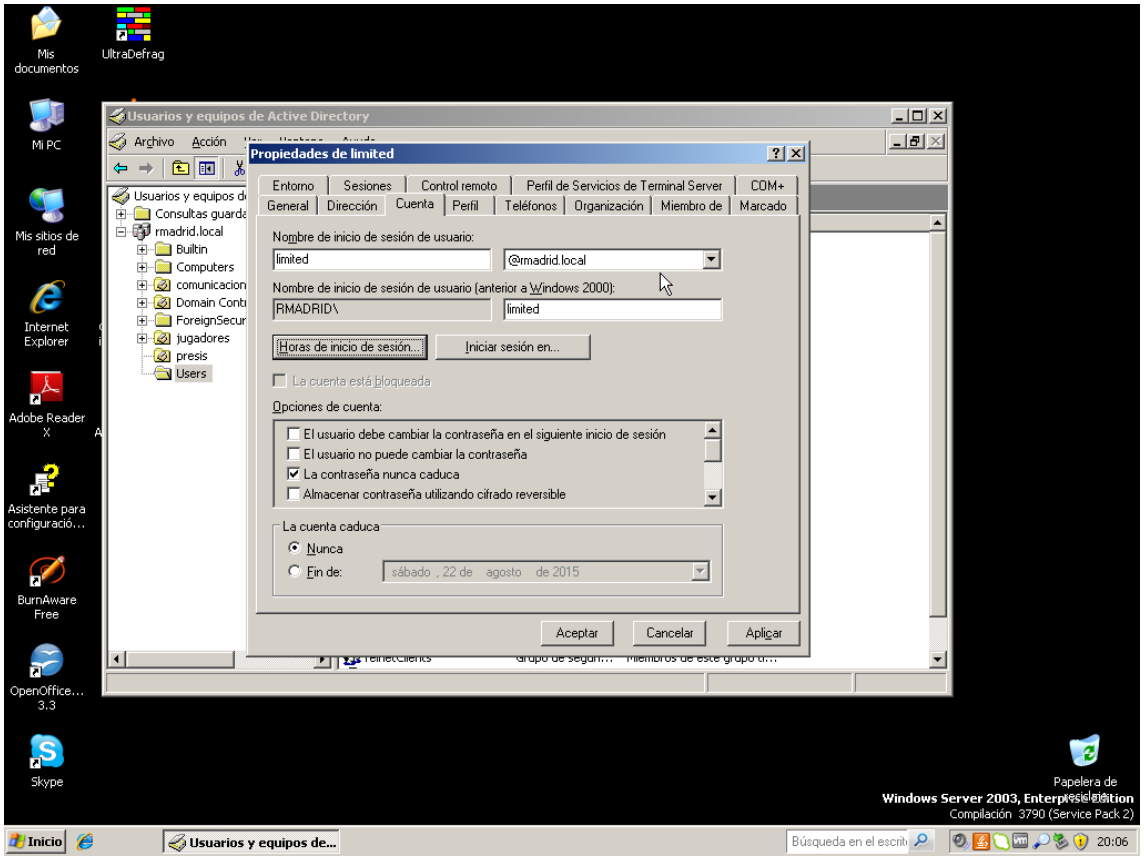
Usuarios y equipos de Active Directory
Archivo Acción
Propiedades de limited
Entorno Sesiones Control remoto Perfil de Servicios de Terminal Server COM+
General Dirección Cuenta Perfil Teléfonos Organización Miembro de Marcado
Nombre de inicio de sesión de usuario:
limited
@rmadrid.local
Nombre de inicio de sesión de usuario (anterior a Windows 2000):
RMADRID\
limited
Horas de inicio de sesión...
Iniciar sesión en...
La cuenta está bloqueada
Opciones de cuenta:
El usuario debe cambiar la contraseña en el siguiente inicio de sesión
El usuario no puede cambiar la contraseña
La contraseña nunca caduca
Almacenar contraseña utilizando cifrado reversible
La cuenta caduca
Nunca
Fin de:
sábado , 22 de agosto de 2015
Aceptar Cancelar Aplicar
Inicio
Usuarios y equipos de...
20:06

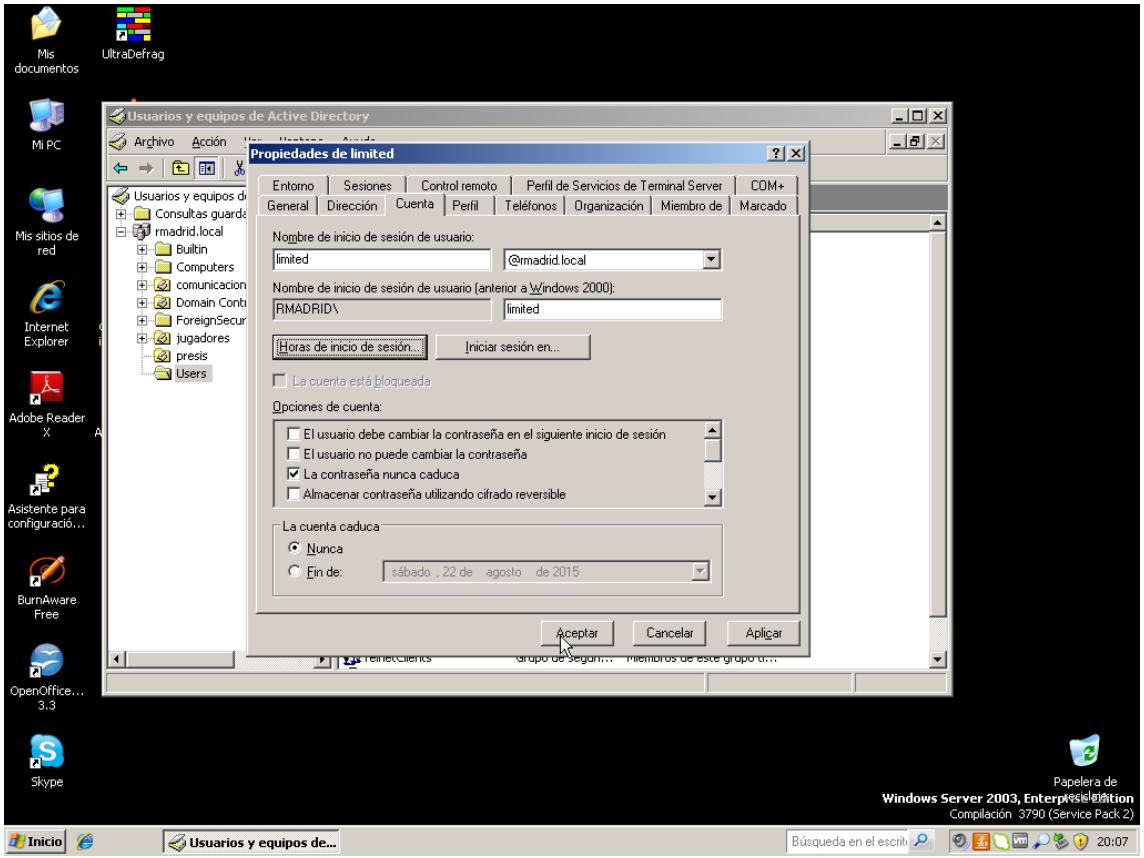
Usuarios y equipos de Active Directory
Archivo Acción
Propiedades de limited
Entorno Sesiones Control remoto Perfil de Servicios de Terminal Server COM+
General Dirección Cuenta Perfil Teléfonos Organización Miembro de Marcado
Nombre de inicio de sesión de usuario:
limited
@rmadrid.local
Nombre de inicio de sesión de usuario (anterior a Windows 2000):
RMADRID\
limited
Horas de inicio de sesión...
Iniciar sesión en...
La cuenta está bloqueada
Opciones de cuenta:
El usuario debe cambiar la contraseña en el siguiente inicio de sesión
El usuario no puede cambiar la contraseña
La contraseña nunca caduca
Almacenar contraseña utilizando cifrado reversible
La cuenta caduca
Nunca
Fin de:
sábado , 22 de agosto de 2015
Aceptar
Cancelar
Aplicar
Usuarios y equipos de Active Directory
rmadrid.local
Builtin
Computers
comunicacion
Domain Contr
ForeignSecur
jugadores
presis
Users
Mis documentos
UltraDefrag
Mi PC
Mis sitios de red
Internet Explorer
Adobe Reader X
Asistente para configuración...
BurnAware Free
OpenOffice... 3.3
Skype
Papelera de reciclaje
Windows Server 2003, Enterprise Edition
Compilación 3790 (Service Pack 2)
Inicio
Usuarios y equipos de...
Búsqueda en el escrit
20:07

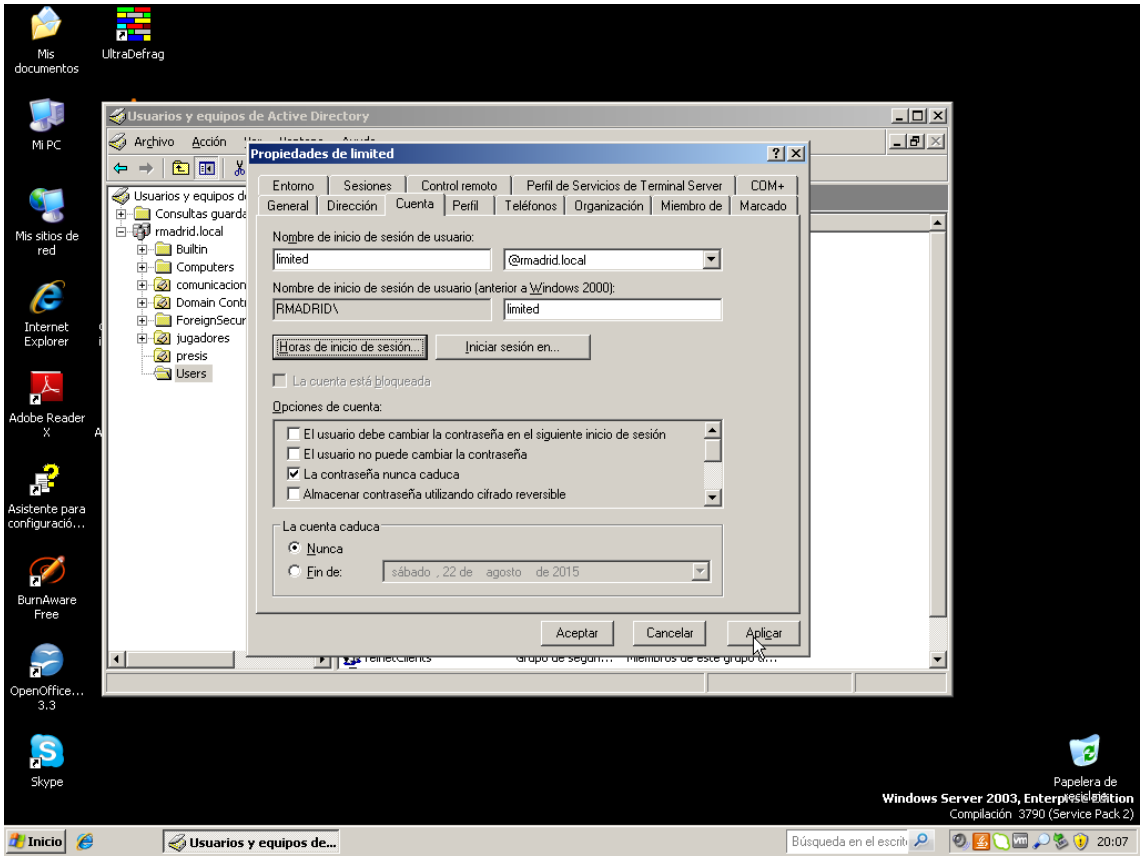
Usuarios y equipos de Active Directory
Archivo Acción
Propiedades de limited
Entorno Sesiones Control remoto Perfil de Servicios de Terminal Server COM+
General Dirección Cuenta Perfil Teléfonos Organización Miembro de Marcado
Nombre de inicio de sesión de usuario:
limited
@rmadrid.local
Nombre de inicio de sesión de usuario (anterior a Windows 2000):
RMADRID\
limited
Horas de inicio de sesión...
Iniciar sesión en...
La cuenta está bloqueada
Opciones de cuenta:
El usuario debe cambiar la contraseña en el siguiente inicio de sesión
El usuario no puede cambiar la contraseña
La contraseña nunca caduca
Almacenar contraseña utilizando cifrado reversible
La cuenta caduca
Nunca
Fin de:
sábado , 22 de agosto de 2015
Aceptar
Cancelar
Aplicar
Usuarios y equipos de Active Directory
rmadrid.local
Builtin
Computers
comunicacion
Domain Contr
ForeignSecur
jugadores
presis
Users
Mis documentos
UltraDefrag
Mi PC
Mis sitios de red
Internet Explorer
Adobe Reader X
Asistente para configuración...
BurnAware Free
OpenOffice... 3.3
Skype
Papelera de reciclaje
Windows Server 2003, Enterprise Edition
Compilación 3790 (Service Pack 2)
Inicio
Usuarios y equipos de...
Búsqueda en el escrit
20:07

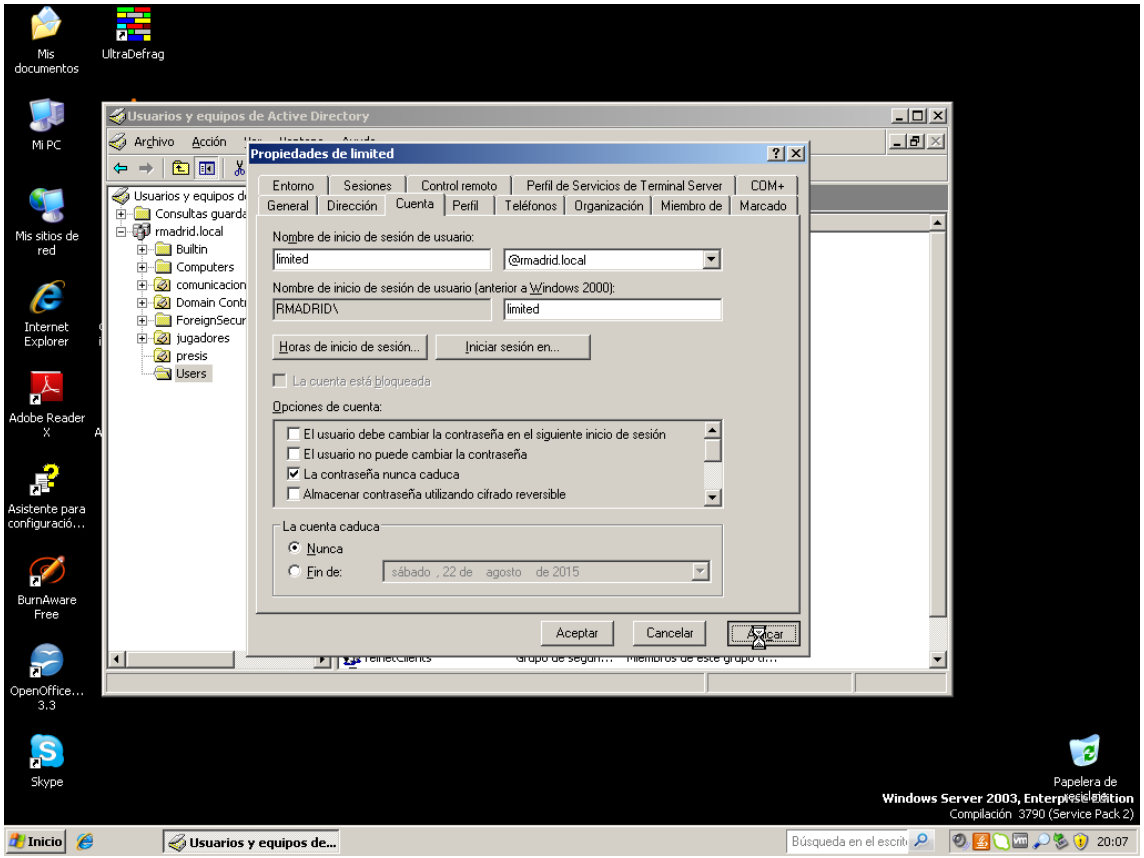
Usuarios y equipos de Active Directory
Archivo Acción
Propiedades de limited
Entorno Sesiones Control remoto Perfil de Servicios de Terminal Server COM+
General Dirección Cuenta Perfil Teléfonos Organización Miembro de Marcado
Nombre de inicio de sesión de usuario:
limited
@rmadrid.local
Nombre de inicio de sesión de usuario (anterior a Windows 2000):
RMADRID\
limited
Horas de inicio de sesión...
Iniciar sesión en...
La cuenta está bloqueada
Opciones de cuenta:
El usuario debe cambiar la contraseña en el siguiente inicio de sesión
El usuario no puede cambiar la contraseña
La contraseña nunca caduca
Almacenar contraseña utilizando cifrado reversible
La cuenta caduca
Nunca
Fin de:
sábado , 22 de agosto de 2015
Aceptar
Cancelar
Aplicar
Usuarios y equipos de Active Directory
rmadrid.local
Builtin
Computers
comunicacion
Domain Contr
ForeignSecur
jugadores
presis
Users
Mis documentos
UltraDefrag
Mi PC
Mis sitios de red
Internet Explorer
Adobe Reader X
Asistente para configuració...
BurnAware Free
OpenOffice... 3.3
Skype
Papelera de reciclaje
Windows Server 2003, Enterprise Edition
Compilación 3790 (Service Pack 2)
Inicio
Usuarios y equipos de...
Búsqueda en el escrit
20:07

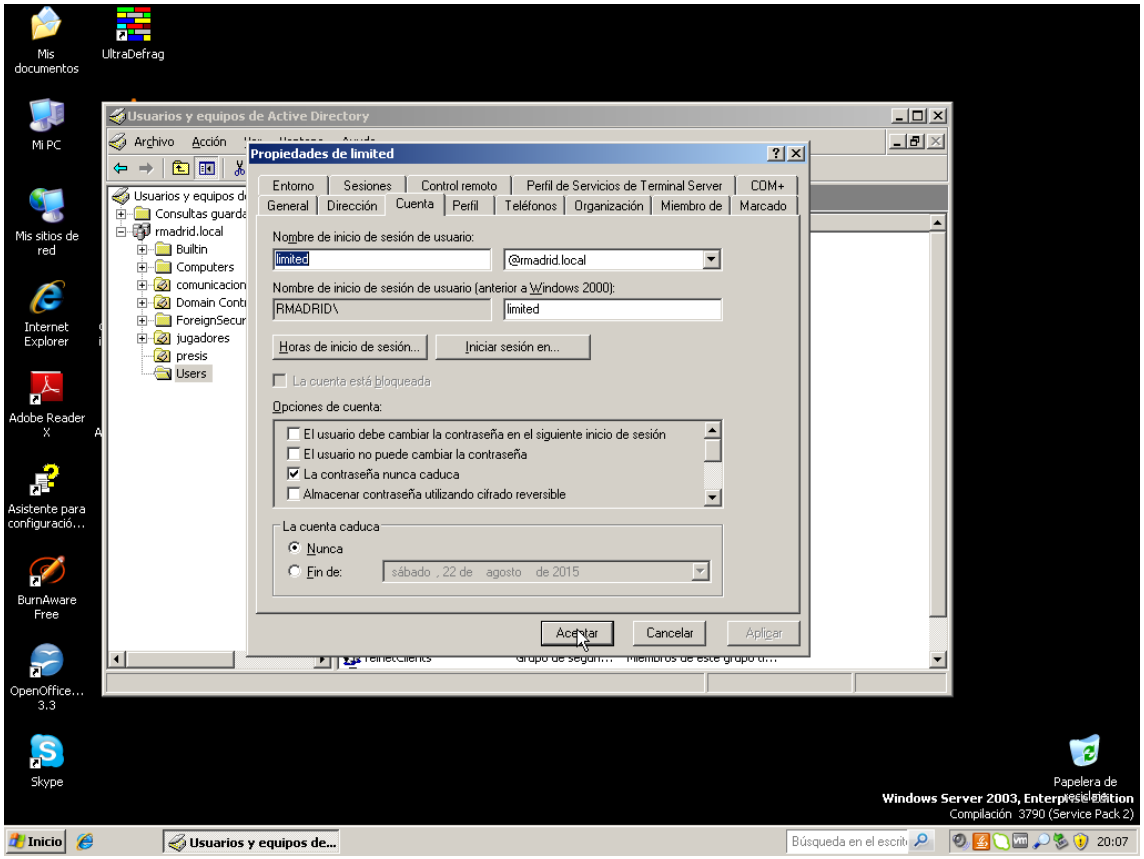
Usuarios y equipos de Active Directory
Archivo Acción
Propiedades de limited
Entorno Sesiones Control remoto Perfil de Servicios de Terminal Server COM+
General Dirección Cuenta Perfil Teléfonos Organización Miembro de Marcado
Nombre de inicio de sesión de usuario:
limited
@rmadrid.local
Nombre de inicio de sesión de usuario (anterior a Windows 2000):
RMADRID\
limited
Horas de inicio de sesión...
Iniciar sesión en...
La cuenta está bloqueada
Opciones de cuenta:
El usuario debe cambiar la contraseña en el siguiente inicio de sesión
El usuario no puede cambiar la contraseña
La contraseña nunca caduca
Almacenar contraseña utilizando cifrado reversible
La cuenta caduca
Nunca
Fin de:
sábado , 22 de agosto de 2015
Aceptar
Cancelar
Aplicar
Usuarios y equipos de Active Directory
rmadrid.local
Builtin
Computers
comunicacion
Domain Contr
ForeignSecur
jugadores
presis
Users
Mis documentos
UltraDefrag
Mi PC
Mis sitios de red
Internet Explorer
Adobe Reader X
Asistente para configuració...
BurnAware Free
OpenOffice... 3.3
Skype
Papelera de reciclaje
Windows Server 2003, Enterprise Edition
Compilación 3790 (Service Pack 2)
Inicio
Usuarios y equipos de...
Búsqueda en el escrit
20:07

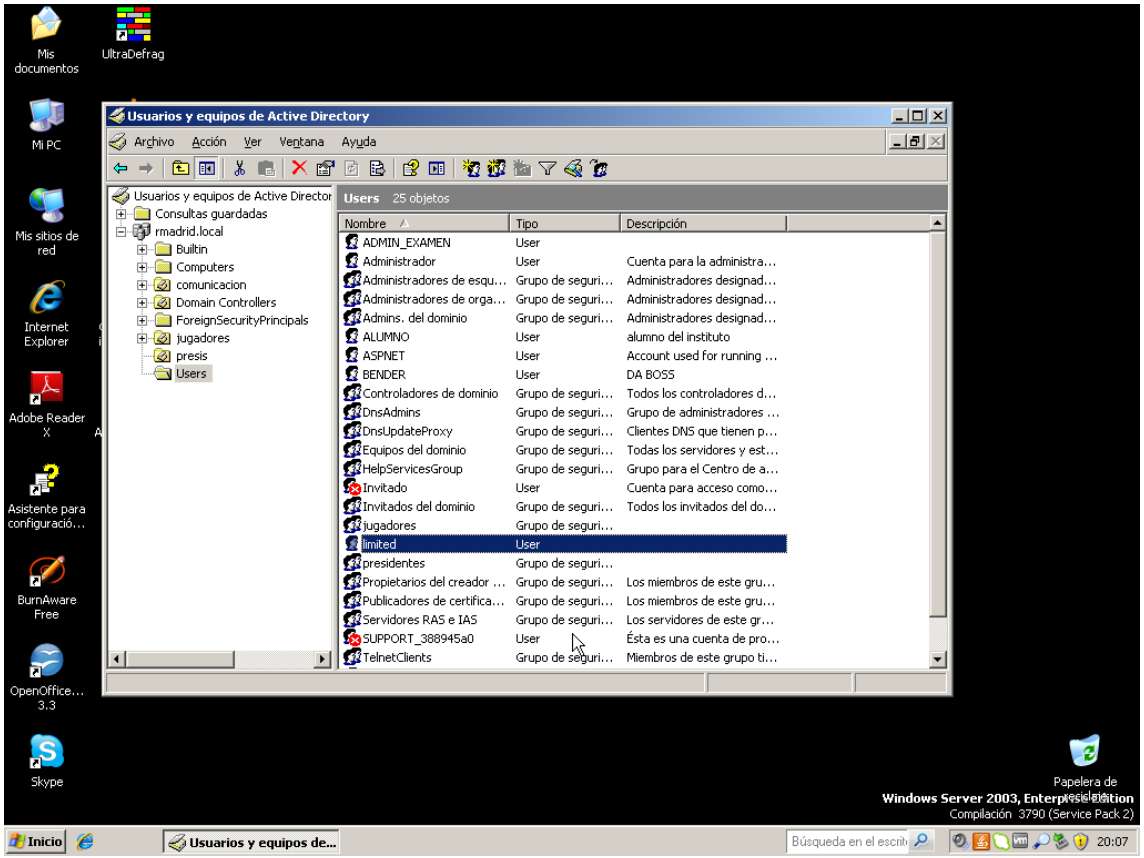

Con inicio de sesión restringido

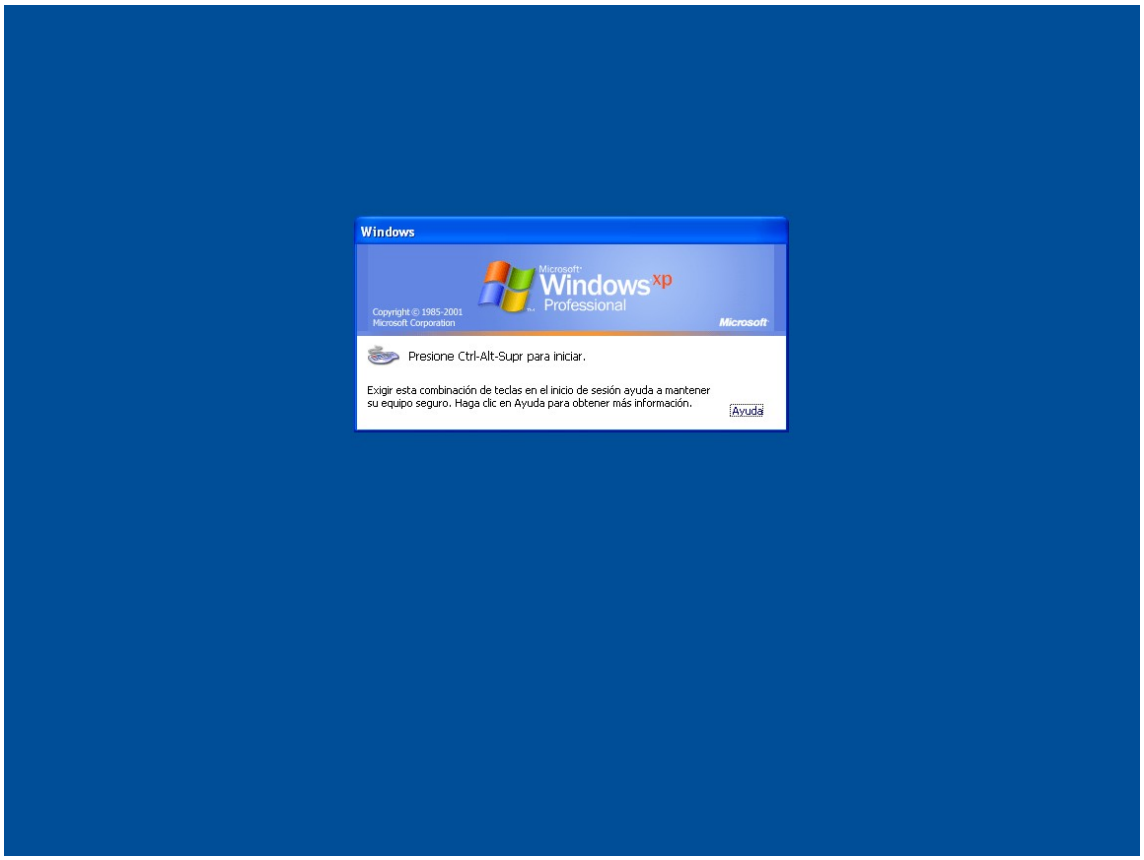

Iniciar sesión en Windows
Microsoft
Windows xp
Professional
Copyright © 1985-2001
Microsoft Corporation
Microsoft
Nombre de usuario:
florenperez
Contraseña:
Conectarse a:
RMADRID
Iniciar sesión usando una conexión de acceso telefónico
ES
Aceptar
Cancelar
Apagar...
Opciones <<

Iniciar sesión en Windows
Microsoft
Windows xp
Professional
Copyright © 1985-2001
Microsoft Corporation
Microsoft
Nombre de usuario:
Contraseña:
Conectarse a:
RMADRID
Iniciar sesión usando una conexión de acceso telefónico
ES
Aceptar
Cancelar
Apagar...
Opciones <<

Iniciar sesión en Windows
Microsoft
Windows xp
Professional
Copyright © 1985-2001
Microsoft Corporation
Microsoft
Nombre de usuario:
limited
Contraseña:
Conectarse a:
RMADRID
Iniciar sesión usando una conexión de acceso telefónico
ES
Aceptar
Cancelar
Apagar...
Opciones <<

Iniciar sesión en Windows
Microsoft
Windows xp
Professional
Copyright © 1985-2001
Microsoft Corporation
Microsoft
Nombre de usuario:
limited
Contraseña:
Conectarse a:
RMADRID
Iniciar sesión usando una conexión de acceso telefónico
ES
Aceptar
Cancelar
Apagar...
Opciones <<

Iniciar sesión en Windows
Microsoft
Windows xp
Professional
Copyright © 1985-2001
Microsoft Corporation
Microsoft
Nombre de usuario:
limited
Contraseña:
Conectarse a:
RMADRID
Iniciar sesión usando una conexión de acceso telefónico
ES
Aceptar
Cancelar
Apagar...
Opciones <<

Iniciar sesión en Windows
Microsoft
Windows xp
Professional
Copyright © 1985-2001
Microsoft Corporation
Microsoft
Nombre de usuario:
limited
Contraseña:
Conectarse a:
RMADRID
Iniciar sesión usando una conexión de acceso telefónico
ES
Aceptar
Cancelar
Apagar...
Opciones <<

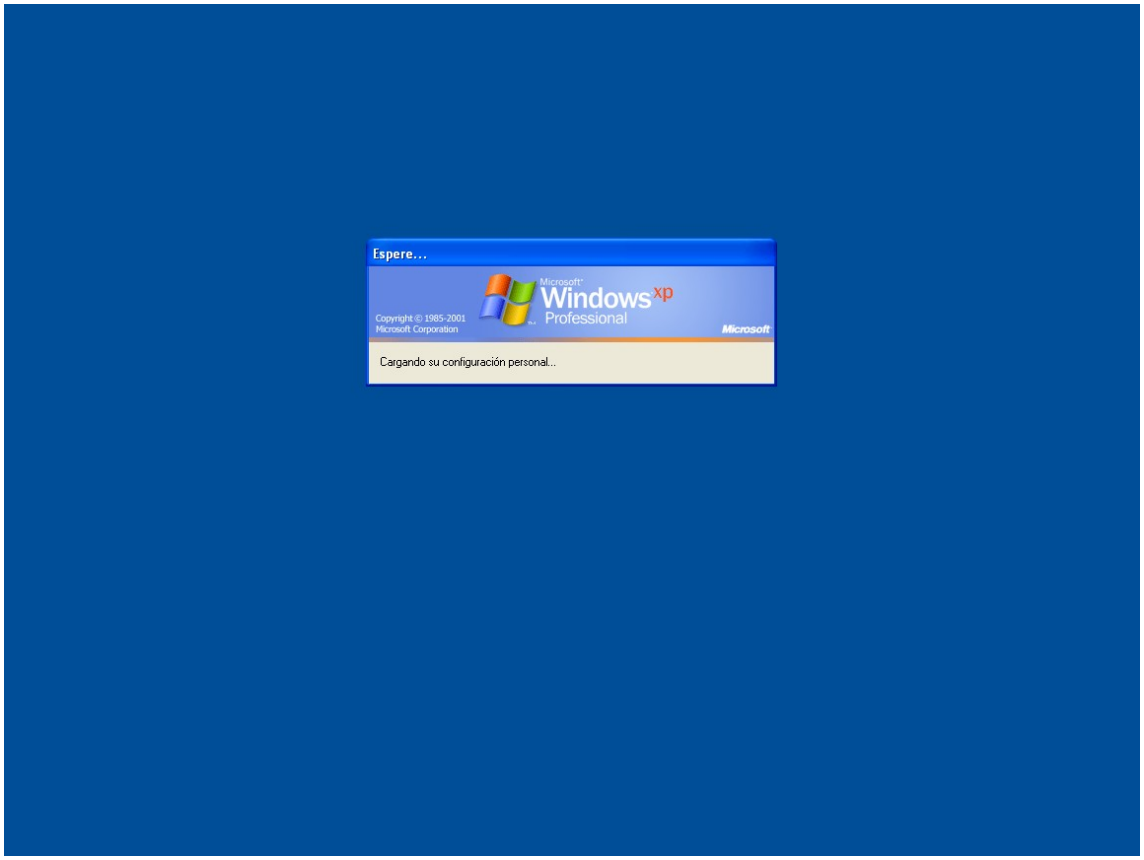

Podemos **limitar las conexiones remotas (RDP- Terminal Server)** de la siguiente manera:
Vamos a limitar el tiempo de conexión para un usuario a 5 minutos (pestaña “Sesiones”). Comprobar el funcionamiento en cada dominio de los alumnos.
Probar a limitar al usuario a conectarse sólo por las mañana y probar que nos deniega el acceso.
Limitar la sesión inactiva a 1 minuto y desconectar.

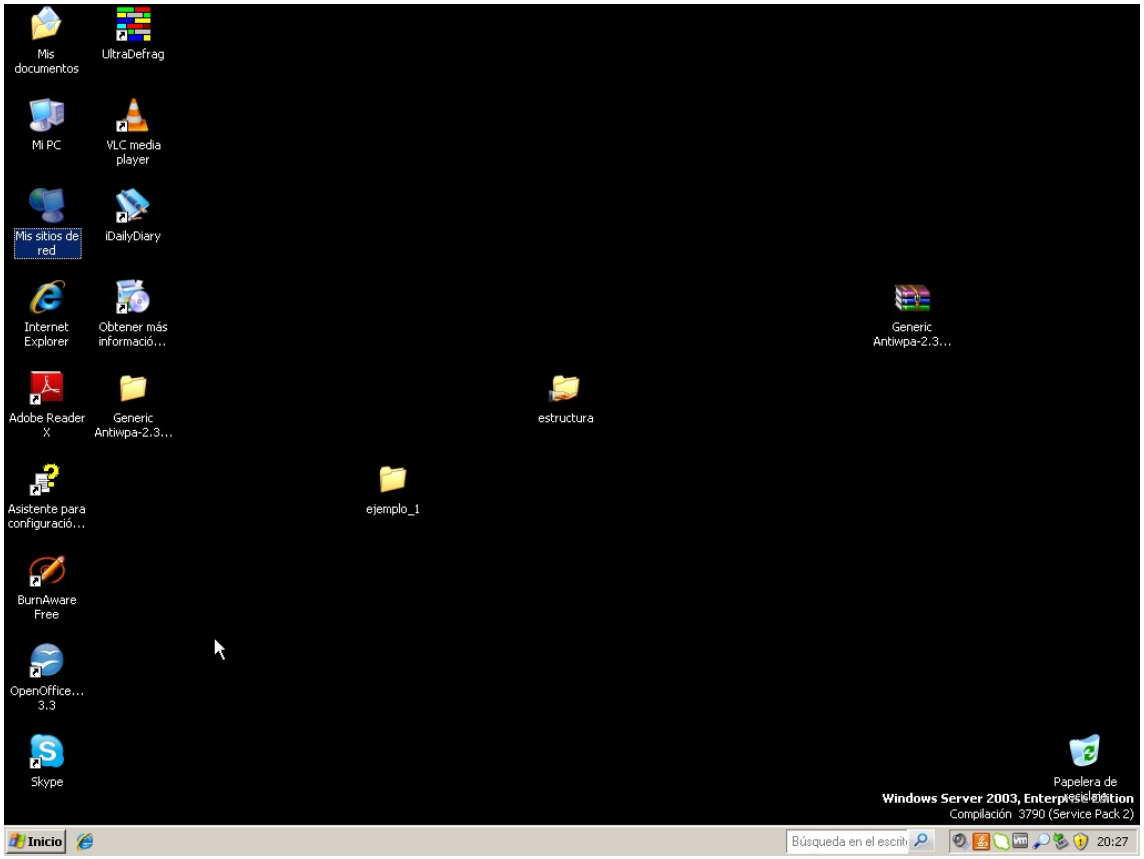
Mis documentos
UltraDefrag
Mi PC
VLC media player
Mis sitios de red
iDailyDiary
Internet Explorer
Obtener más informació...
Generic Antiwpa-2.3...
Adobe Reader X
Generic Antiwpa-2.3...
estructura
Asistente para configuració...
ejemplo_1
BurnAware Free
OpenOffice... 3.3
Skype
Papelera de reciclaje
Windows Server 2003, Enterprise Edition
Compilación 3790 (Service Pack 2)
Inicio
Búsqueda en el escrit
20:27

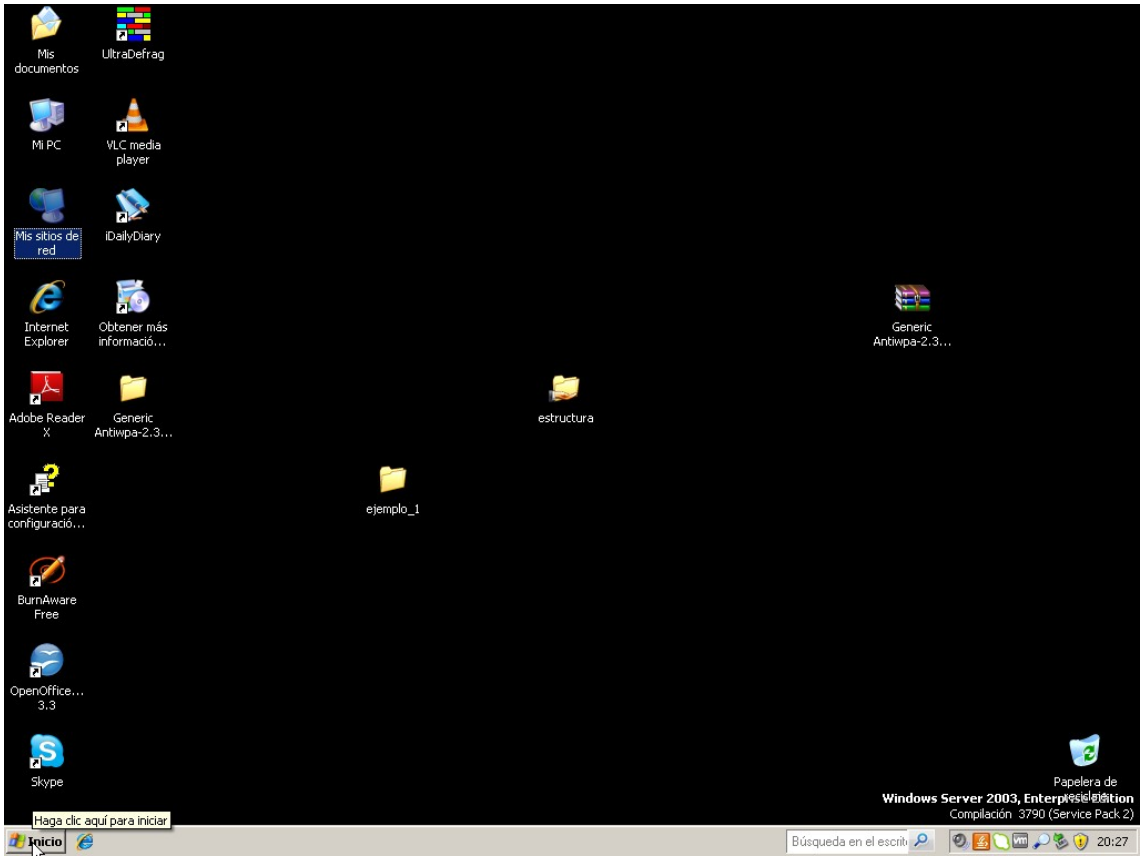
Mis documentos
UltraDefrag
Mi PC
VLC media player
Mis sitios de red
iDailyDiary
Internet Explorer
Obtener más informació...
Generic Antiwpa-2.3...
Adobe Reader X
Generic Antiwpa-2.3...
estructura
Asistente para configuració...
ejemplo_1
BurnAware Free
OpenOffice... 3.3
Skype
Papelera de reciclaje
Windows Server 2003, Enterprise Edition
Compilación 3790 (Service Pack 2)
Haga clic aquí para iniciar
Inicio
Búsqueda en el escrit
20:27

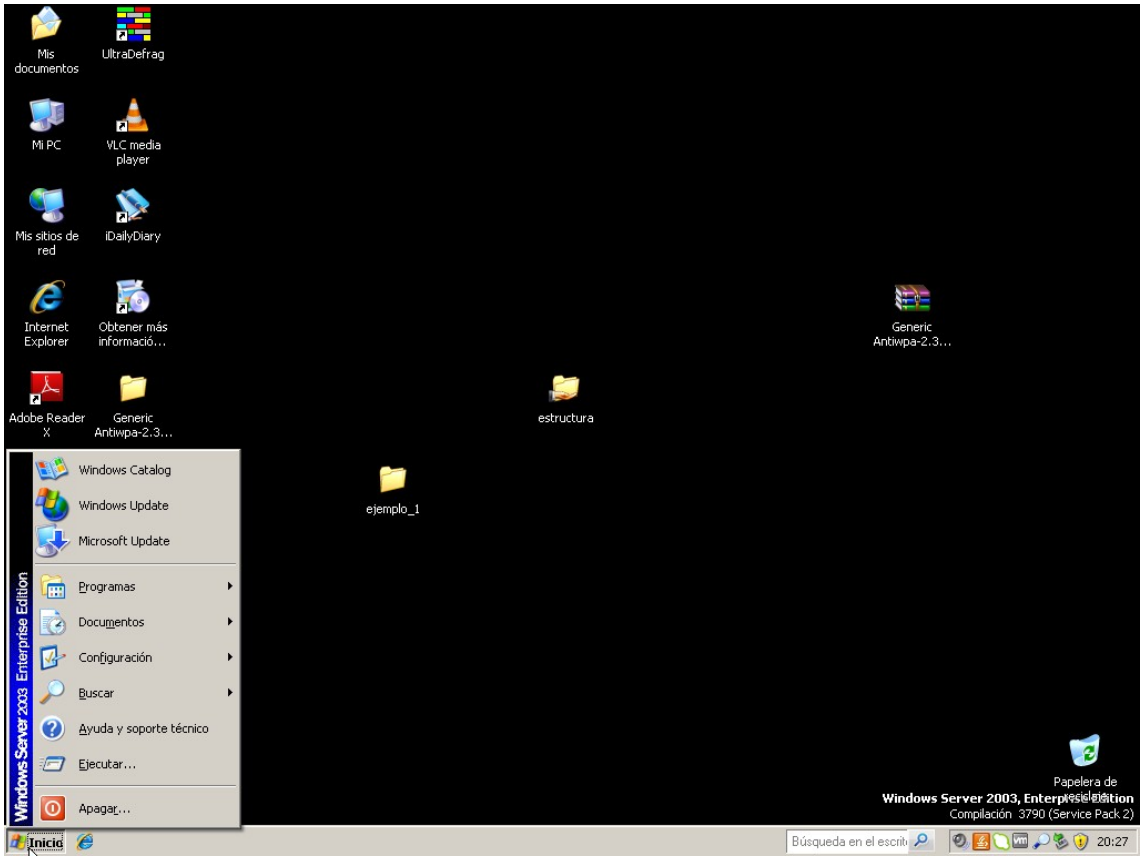
Mis documentos
UltraDefrag
Mi PC
VLC media player
Mis sitios de red
iDailyDiary
Internet Explorer
Obtener más informació...
Generic Antiwpa-2.3...
Adobe Reader X
Generic Antiwpa-2.3...
estructura
ejemplo_1
Windows Catalog
Windows Update
Microsoft Update
Programas
Documentos
Configuración
Buscar
Ayuda y soporte técnico
Ejecutar...
Apagar...
Windows Server 2003 Enterprise Edition
Papelera de reciclaje
Windows Server 2003, Enterprise Edition
Compilación 3790 (Service Pack 2)
Inicio
Búsqueda en el escrit
20:27

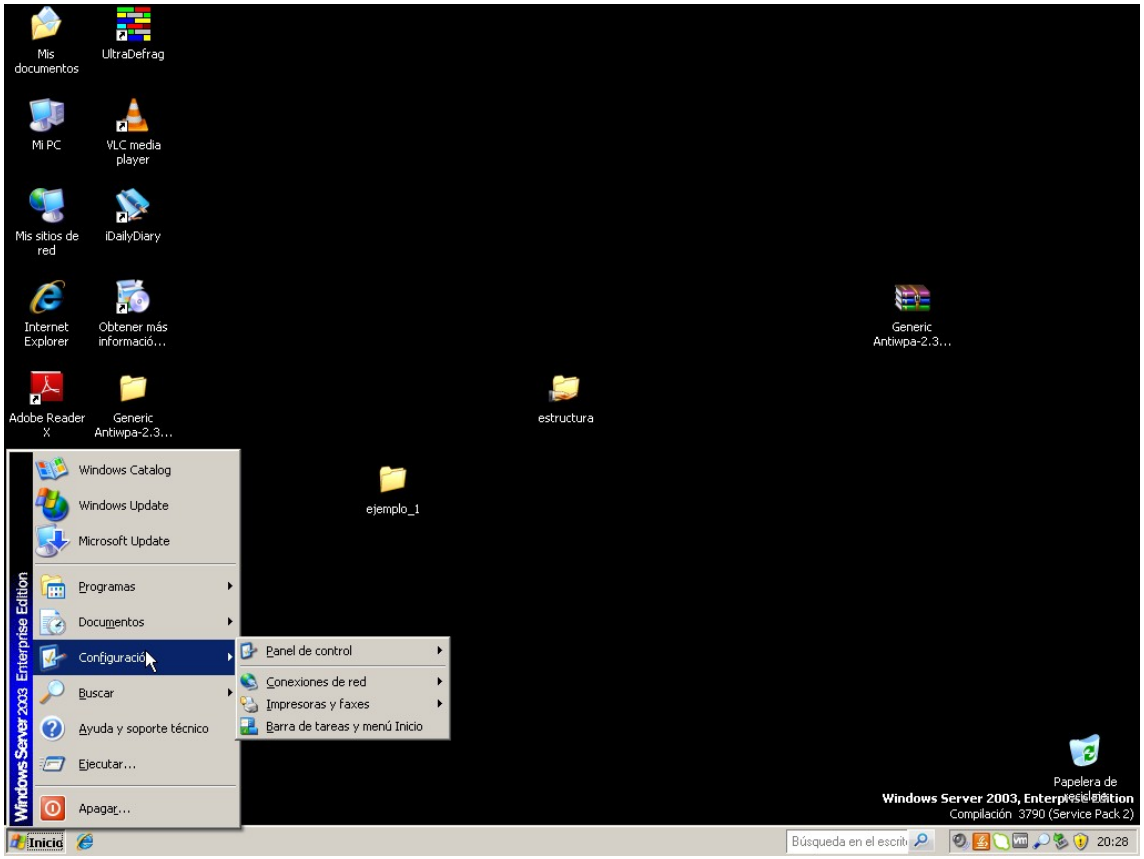
Mis documentos
UltraDefrag
Mi PC
VLC media player
Mis sitios de red
iDailyDiary
Internet Explorer
Obtener más informació...
Generic Antiwpa-2.3...
Adobe Reader X
Generic Antiwpa-2.3...
estructura
ejemplo_1
Windows Catalog
Windows Update
Microsoft Update
Programas
Documentos
Configuración
Buscar
Ayuda y soporte técnico
Ejecutar...
Apagar...
Panel de control
Conexiones de red
Impresoras y faxes
Barra de tareas y menú Inicio
Windows Server 2003 Enterprise Edition
Papelera de reciclaje
Windows Server 2003, Enterprise Edition
Compilación 3790 (Service Pack 2)
Inicio
Búsqueda en el escrit
20:28

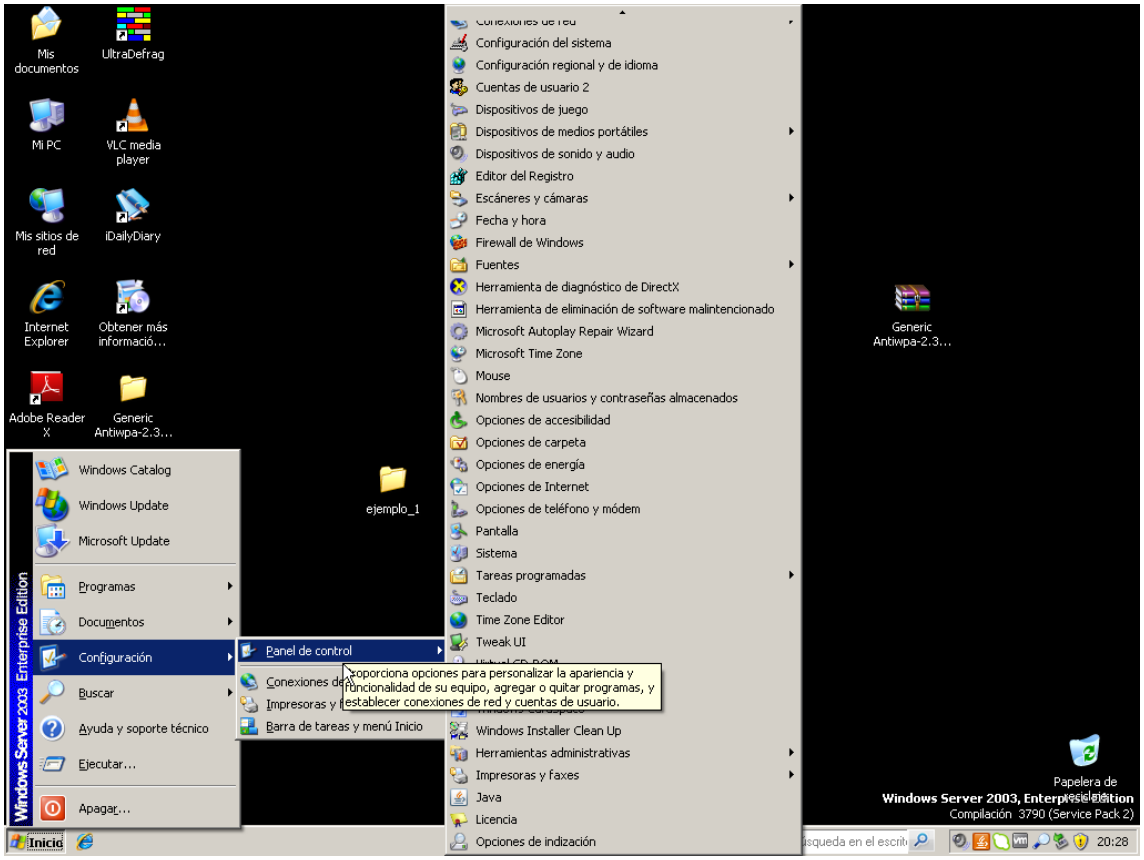
Mis documentos
UltraDefrag
Mi PC
VLC media player
Mis sitios de red
iDailyDiary
Internet Explorer
Obtener más informació...
Adobe Reader X
Generic Antiwpa-2.3...
ejemplo_1
Windows Catalog
Windows Update
Microsoft Update
Programas
Documentos
Configuración
Buscar
Ayuda y soporte técnico
Ejecutar...
Apagar...
Panel de control
Conexiones de red
Impresoras y faxes
Barra de tareas y menú Inicio
Proporciona opciones para personalizar la apariencia y funcionalidad de su equipo, agregar o quitar programas, y establecer conexiones de red y cuentas de usuario.
Configuración del sistema
Configuración regional y de idioma
Cuentas de usuario 2
Dispositivos de juego
Dispositivos de medios portátiles
Dispositivos de sonido y audio
Editor del Registro
Escáneres y cámaras
Fecha y hora
Firewall de Windows
Fuentes
Herramienta de diagnóstico de DirectX
Herramienta de eliminación de software malintencionado
Microsoft Autoplay Repair Wizard
Microsoft Time Zone
Mouse
Nombres de usuarios y contraseñas almacenados
Opciones de accesibilidad
Opciones de carpeta
Opciones de energía
Opciones de Internet
Opciones de teléfono y módem
Pantalla
Sistema
Tareas programadas
Teclado
Time Zone Editor
Tweak UI
Windows Installer Clean Up
Herramientas administrativas
Impresoras y faxes
Java
Licencia
Opciones de indización
Papelera de reciclaje
Windows Server 2003, Enterprise Edition
Compilación 3790 (Service Pack 2)
Inicio
20:28

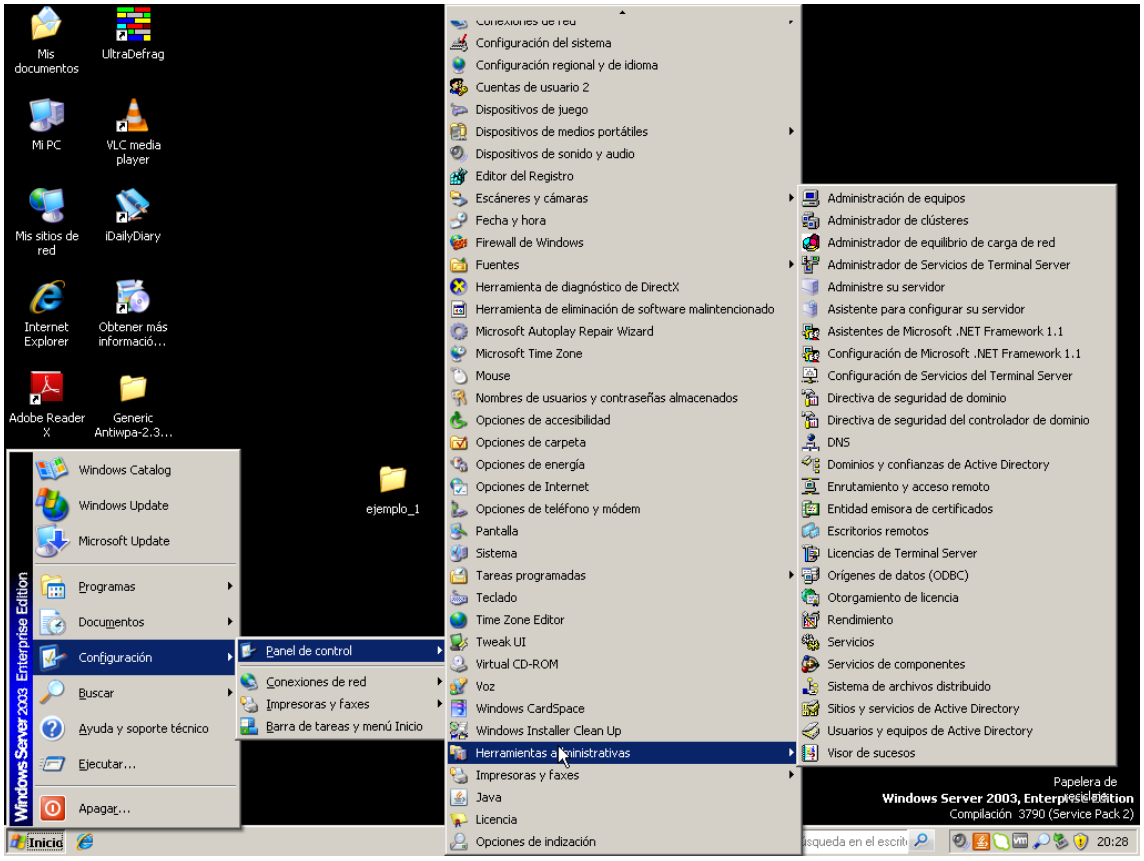
Mis documentos
UltraDefrag
Mi PC
VLC media player
Mis sitios de red
iDailyDiary
Internet Explorer
Obtener más informació...
Adobe Reader X
Generic Antiwpa-2.3...
ejemplo_1
Windows Catalog
Windows Update
Microsoft Update
Programas
Documentos
Configuración
Buscar
Ayuda y soporte técnico
Ejecutar...
Apagar...
Panel de control
Conexiones de red
Impresoras y faxes
Barra de tareas y menú Inicio
Configuración del sistema
Configuración regional y de idioma
Cuentas de usuario 2
Dispositivos de juego
Dispositivos de medios portátiles
Dispositivos de sonido y audio
Editor del Registro
Escáneres y cámaras
Fecha y hora
Firewall de Windows
Fuentes
Herramienta de diagnóstico de DirectX
Herramienta de eliminación de software malintencionado
Microsoft Autoplay Repair Wizard
Microsoft Time Zone
Mouse
Nombres de usuarios y contraseñas almacenados
Opciones de accesibilidad
Opciones de carpeta
Opciones de energía
Opciones de Internet
Opciones de teléfono y módem
Pantalla
Sistema
Tareas programadas
Teclado
Time Zone Editor
Tweak UI
Virtual CD-ROM
Voz
Windows CardSpace
Windows Installer Clean Up
Herramientas administrativas
Impresoras y faxes
Java
Licencia
Opciones de indización
Administración de equipos
Administrador de clústeres
Administrador de equilibrio de carga de red
Administrador de Servicios de Terminal Server
Administre su servidor
Asistente para configurar su servidor
Asistentes de Microsoft .NET Framework 1.1
Configuración de Microsoft .NET Framework 1.1
Configuración de Servicios del Terminal Server
Directiva de seguridad de dominio
Directiva de seguridad del controlador de dominio
DNS
Dominios y confianzas de Active Directory
Enrutamiento y acceso remoto
Entidad emisora de certificados
Escritorios remotos
Licencias de Terminal Server
Orígenes de datos (ODBC)
Otorgamiento de licencia
Rendimiento
Servicios
Servicios de componentes
Sistema de archivos distribuido
Sitios y servicios de Active Directory
Usuarios y equipos de Active Directory
Visor de sucesos
Papelera de reciclaje
Windows Server 2003, Enterprise Edition
Compilación 3790 (Service Pack 2)
Inicio
20:28

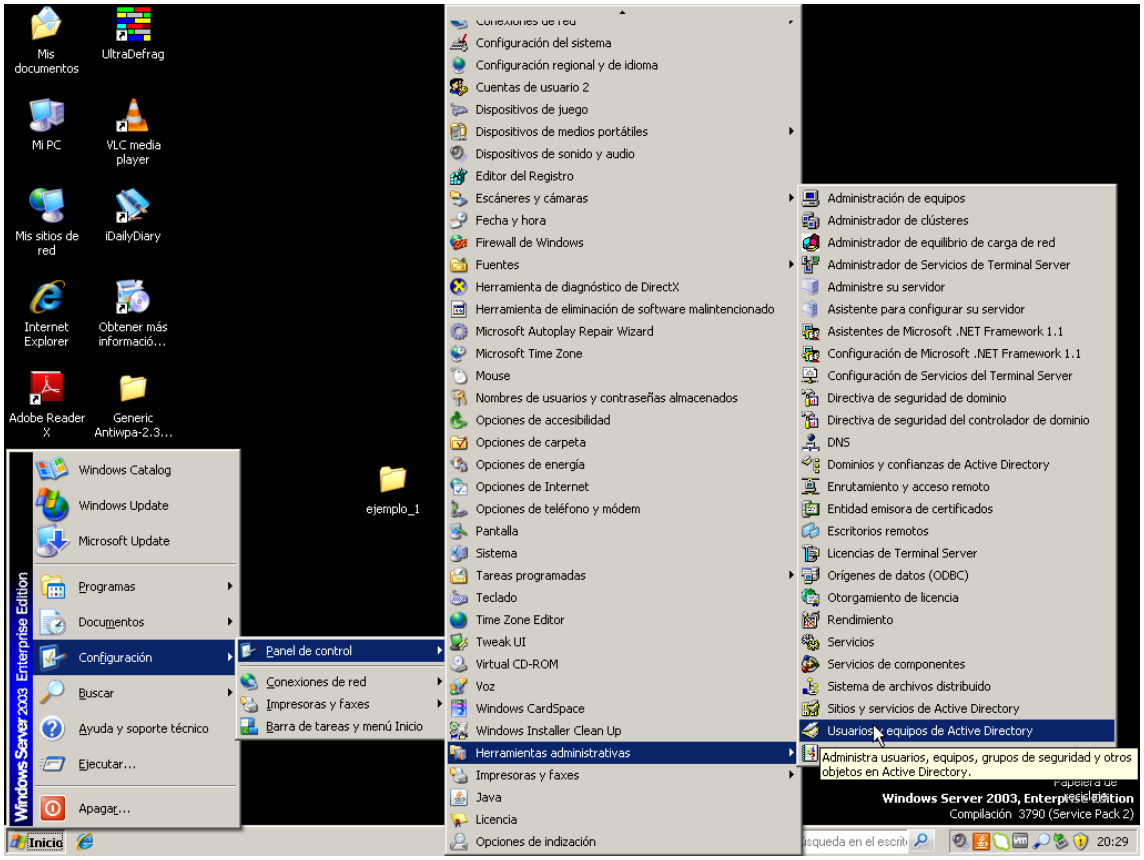
Mis documentos
UltraDefrag
Mi PC
VLC media player
Mis sitios de red
iDailyDiary
Internet Explorer
Obtener más informació...
Adobe Reader X
Generic Antiwpa-2.3...
ejemplo_1
Windows Catalog
Windows Update
Microsoft Update
Programas
Documentos
Configuración
Buscar
Ayuda y soporte técnico
Ejecutar...
Apagar...
Panel de control
Conexiones de red
Impresoras y faxes
Barra de tareas y menú Inicio
Configuración del sistema
Configuración regional y de idioma
Cuentas de usuario 2
Dispositivos de juego
Dispositivos de medios portátiles
Dispositivos de sonido y audio
Editor del Registro
Escáneres y cámaras
Fecha y hora
Firewall de Windows
Fuentes
Herramienta de diagnóstico de DirectX
Herramienta de eliminación de software malintencionado
Microsoft Autoplay Repair Wizard
Microsoft Time Zone
Mouse
Nombres de usuarios y contraseñas almacenados
Opciones de accesibilidad
Opciones de carpeta
Opciones de energía
Opciones de Internet
Opciones de teléfono y módem
Pantalla
Sistema
Tareas programadas
Teclado
Time Zone Editor
Tweak UI
Virtual CD-ROM
Voz
Windows CardSpace
Windows Installer Clean Up
Herramientas administrativas
Impresoras y faxes
Java
Licencia
Opciones de indización
Administración de equipos
Administrador de clústeres
Administrador de equilibrio de carga de red
Administrador de Servicios de Terminal Server
Administre su servidor
Asistente para configurar su servidor
Asistentes de Microsoft .NET Framework 1.1
Configuración de Microsoft .NET Framework 1.1
Configuración de Servicios del Terminal Server
Directiva de seguridad de dominio
Directiva de seguridad del controlador de dominio
DNS
Dominios y confianzas de Active Directory
Enrutamiento y acceso remoto
Entidad emisora de certificados
Escritorios remotos
Licencias de Terminal Server
Orígenes de datos (ODBC)
Otorgamiento de licencia
Rendimiento
Servicios
Servicios de componentes
Sistema de archivos distribuido
Sitios y servicios de Active Directory
Usuarios y equipos de Active Directory
Administra usuarios, equipos, grupos de seguridad y otros objetos en Active Directory.
Windows Server 2003, Enterprise Edition
Compilación 3790 (Service Pack 2)
Inicio
20:29

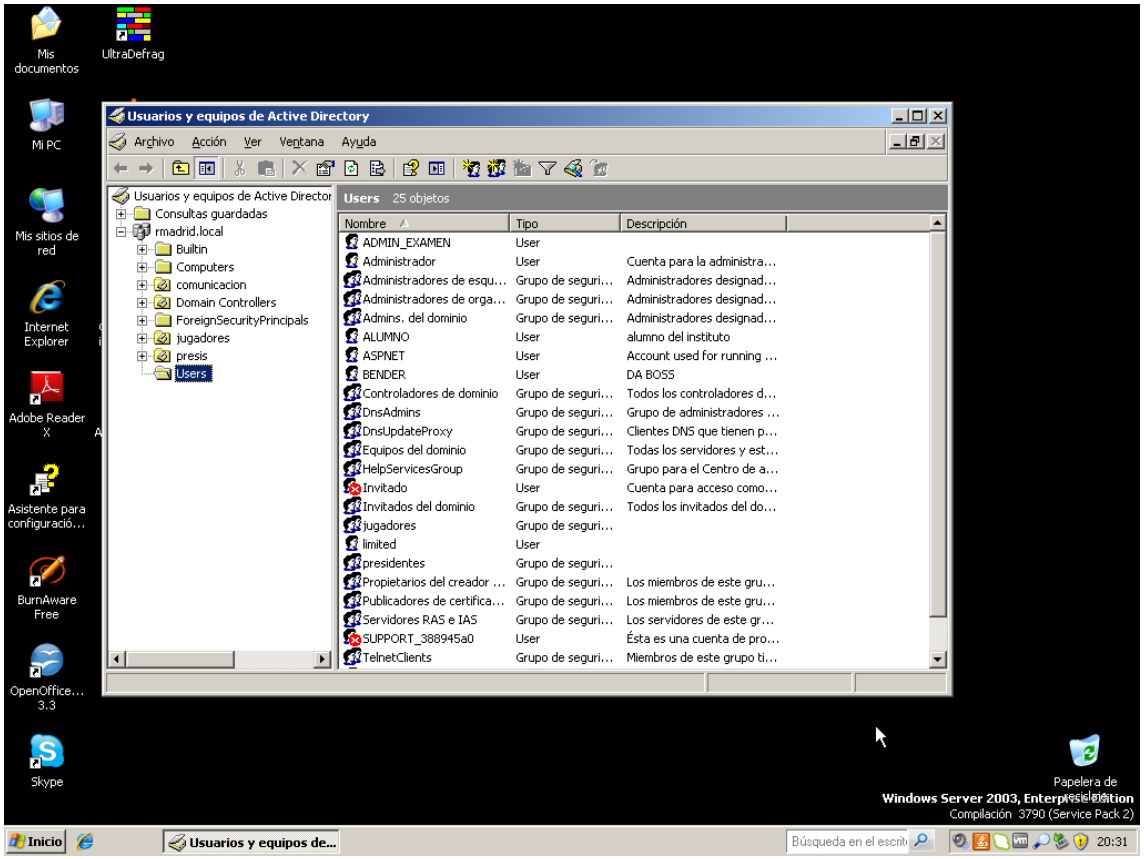
Usuarios y equipos de Active Directory
Archivo Acción Ver Ventana Ayuda
Usuarios y equipos de Active Director
Consultas guardadas
rmadrid.local
Builtin
Computers
comunicacion
Domain Controllers
ForeignSecurityPrincipals
jugadores
presis
Users
Users 25 objetos
Nombre Tipo Descripción
ADMIN_EXAMEN User
Administrador User Cuenta para la administra...
Administradores de esqu... Grupo de seguri... Administradores designad...
Administradores de orga... Grupo de seguri... Administradores designad...
Admins. del dominio Grupo de seguri... Administradores designad...
ALUMNO User alumno del instituto
ASPNET User Account used for running ...
BENDER User DA BOSS
Controladores de dominio Grupo de seguri... Todos los controladores d...
DnsAdmins Grupo de seguri... Grupo de administradores ...
DnsUpdateProxy Grupo de seguri... Clientes DNS que tienen p...
Equipos del dominio Grupo de seguri... Todas los servidores y est...
HelpServicesGroup Grupo de seguri... Grupo para el Centro de a...
Invitado User Cuenta para acceso como...
Invitados del dominio Grupo de seguri... Todos los invitados del do...
jugadores Grupo de seguri...
limited User
presidentes Grupo de seguri...
Propietarios del creador ... Grupo de seguri... Los miembros de este gru...
Publicadores de certifica... Grupo de seguri... Los miembros de este gru...
Servidores RAS e IAS Grupo de seguri... Los servidores de este gr...
SUPPORT_388945a0 User Ésta es una cuenta de pro...
TelnetClients Grupo de seguri... Miembros de este grupo ti...
Mis documentos
UltraDefrag
Mi PC
Mis sitios de red
Internet Explorer
Adobe Reader X
Asistente para configuraci...
BurnAware Free
OpenOffice... 3.3
Skype
Papelera de reciclaje
Windows Server 2003, Enterprise Edition
Compilación 3790 (Service Pack 2)
Inicio
Usuarios y equipos de...
20:31

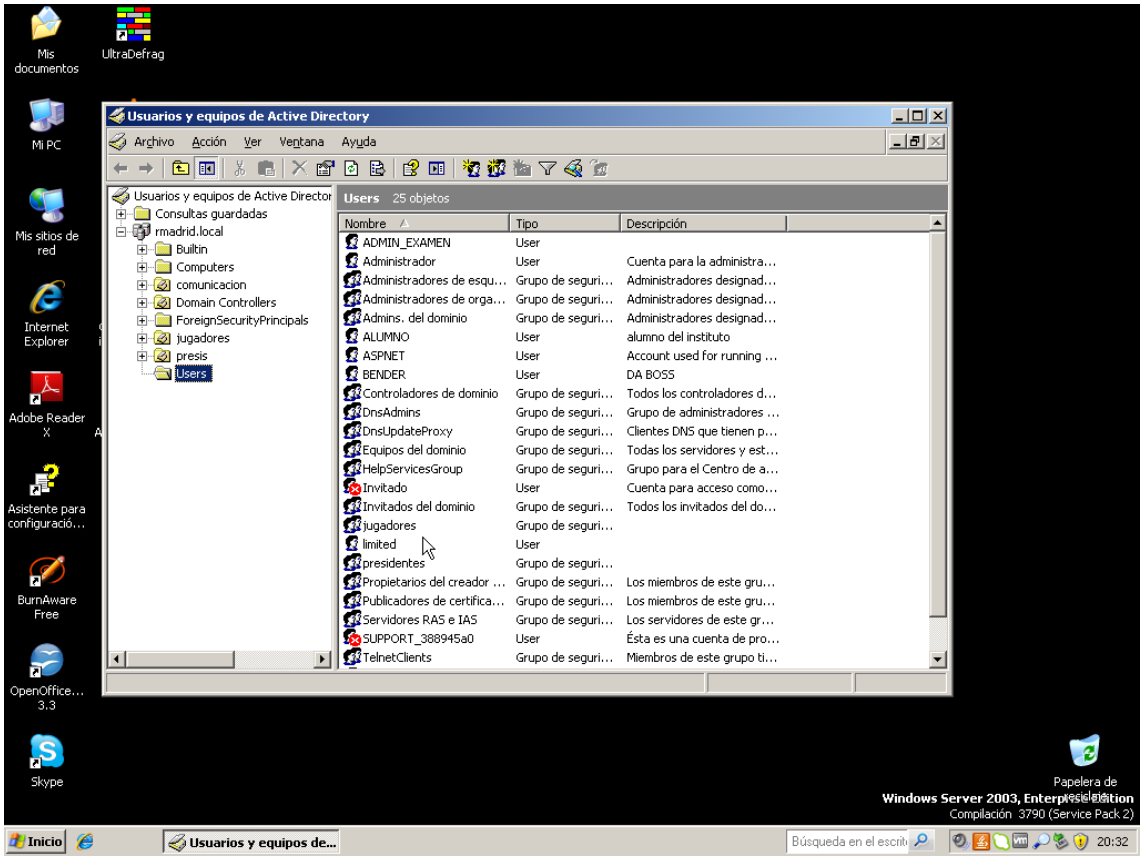
Usuarios y equipos de Active Directory
Archivo Acción Ver Ventana Ayuda
Usuarios y equipos de Active Director
Consultas guardadas
rmadrid.local
Builtin
Computers
comunicacion
Domain Controllers
ForeignSecurityPrincipals
jugadores
presis
Users
Users 25 objetos
Nombre Tipo Descripción
ADMIN_EXAMEN User
Administrador User Cuenta para la administra...
Administradores de esqu... Grupo de seguri... Administradores designad...
Administradores de orga... Grupo de seguri... Administradores designad...
Admins. del dominio Grupo de seguri... Administradores designad...
ALUMNO User alumno del instituto
ASPNET User Account used for running ...
BENDER User DA BOSS
Controladores de dominio Grupo de seguri... Todos los controladores d...
DnsAdmins Grupo de seguri... Grupo de administradores ...
DnsUpdateProxy Grupo de seguri... Clientes DNS que tienen p...
Equipos del dominio Grupo de seguri... Todas los servidores y est...
HelpServicesGroup Grupo de seguri... Grupo para el Centro de a...
Invitado User Cuenta para acceso como...
Invitados del dominio Grupo de seguri... Todos los invitados del do...
jugadores Grupo de seguri...
limited User
presidentes Grupo de seguri...
Propietarios del creador ... Grupo de seguri... Los miembros de este gru...
Publicadores de certifica... Grupo de seguri... Los miembros de este gru...
Servidores RAS e IAS Grupo de seguri... Los servidores de este gr...
SUPPORT_388945a0 User Ésta es una cuenta de pro...
TelnetClients Grupo de seguri... Miembros de este grupo ti...
Mis documentos
UltraDefrag
Mi PC
Mis sitios de red
Internet Explorer
Adobe Reader X
Asistente para configuraci...
BurnAware Free
OpenOffice... 3.3
Skype
Papelera de reciclaje
Windows Server 2003, Enterprise Edition
Compilación 3790 (Service Pack 2)
Inicio
Usuarios y equipos de...
Búsqueda en el escrit
20:32

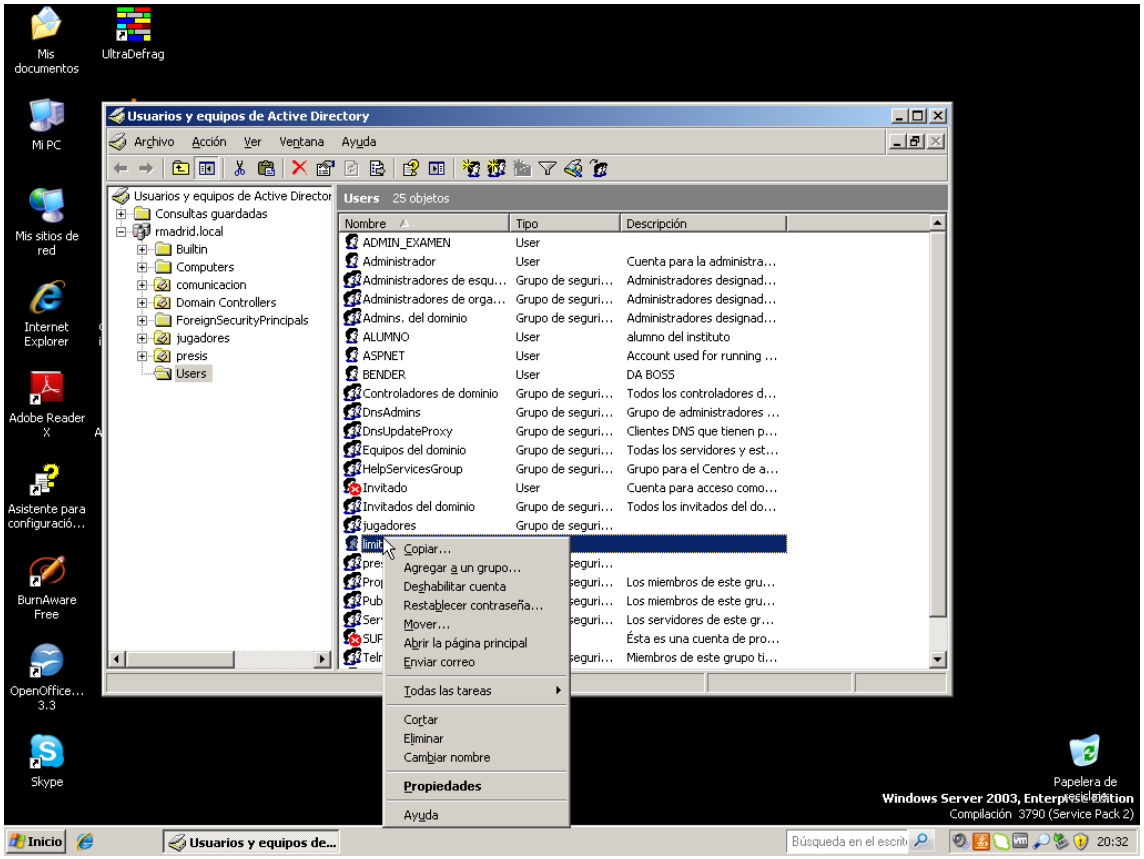
Usuarios y equipos de Active Directory
Archivo Acción Ver Ventana Ayuda
Users 25 objetos
Copiar...
Agregar a un grupo...
Deshabilitar cuenta
Restablecer contraseña...
Mover...
Abrir la página principal
Enviar correo
Todas las tareas
Cortar
Eliminar
Cambiar nombre
Propiedades
Ayuda
Mis documentos
UltraDefrag
Mi PC
Mis sitios de red
Internet Explorer
Adobe Reader X
Asistente para configuraci...
BurnAware Free
OpenOffice... 3.3
Skype
Papelera de reciclaje
Windows Server 2003, Enterprise Edition
Compilación 3790 (Service Pack 2)
Inicio
Usuarios y equipos de...
Búsqueda en el escrit
20:32

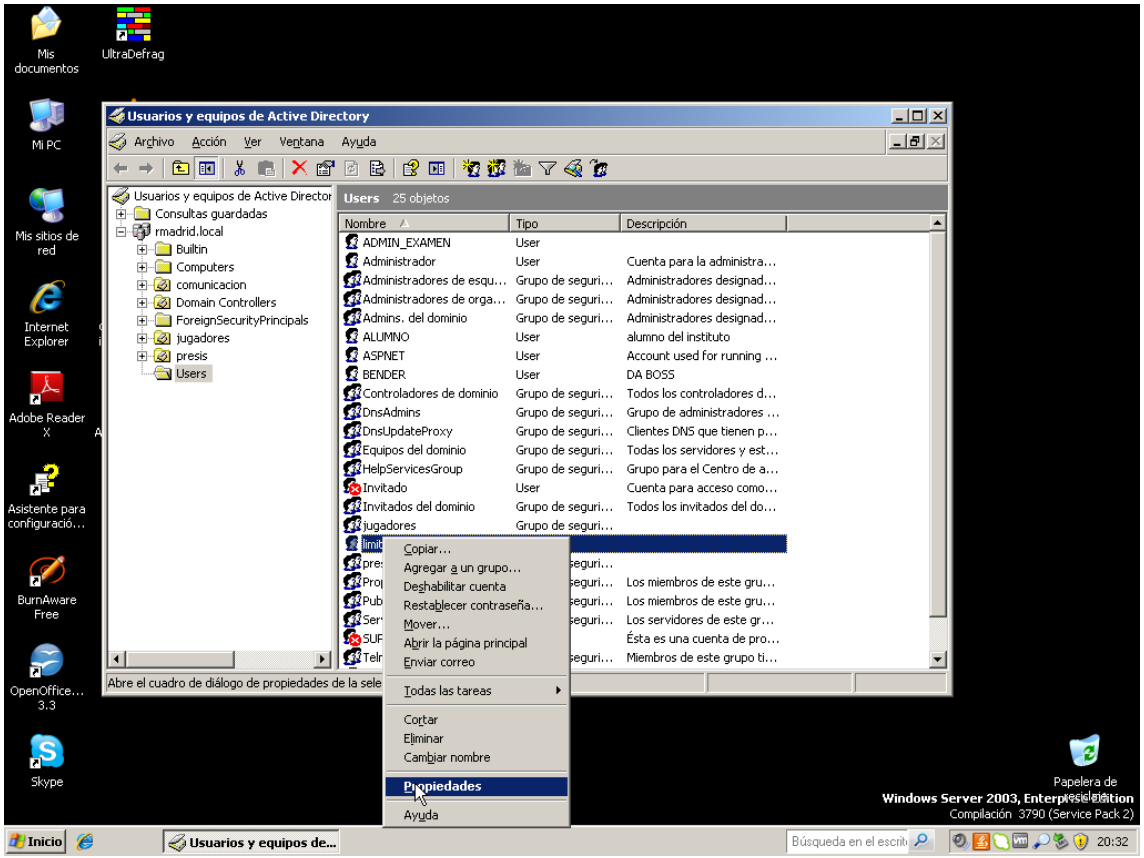
Usuarios y equipos de Active Directory
Archivo Acción Ver Ventana Ayuda
Usuarios y equipos de Active Director
Consultas guardadas
rmadrid.local
Builtin
Computers
comunicacion
Domain Controllers
ForeignSecurityPrincipals
jugadores
presis
Users
Users 25 objetos
Nombre Tipo Descripción
ADMIN_EXAMEN User
Administrador User Cuenta para la administra...
Administradores de esqu... Grupo de seguri... Administradores designad...
Administradores de orga... Grupo de seguri... Administradores designad...
Admins. del dominio Grupo de seguri... Administradores designad...
ALUMNO User alumno del instituto
ASPNET User Account used for running ...
BENDER User DA BOSS
Controladores de dominio Grupo de seguri... Todos los controladores d...
DnsAdmins Grupo de seguri... Grupo de administradores ...
DnsUpdateProxy Grupo de seguri... Clientes DNS que tienen p...
Equipos del dominio Grupo de seguri... Todas los servidores y est...
HelpServicesGroup Grupo de seguri... Grupo para el Centro de a...
Invitado User Cuenta para acceso como...
Invitados del dominio Grupo de seguri... Todos los invitados del do...
jugadores Grupo de seguri...
Copiar...
Agregar a un grupo...
Deshabilitar cuenta
Restablecer contraseña...
Mover...
Abrir la página principal
Enviar correo
Todas las tareas
Cortar
Eliminar
Cambiar nombre
Propiedades
Ayuda
Los miembros de este gru...
Los miembros de este gru...
Los servidores de este gr...
Ésta es una cuenta de pro...
Miembros de este grupo ti...
Abre el cuadro de diálogo de propiedades de la sele
Mis documentos
UltraDefrag
Mi PC
Mis sitios de red
Internet Explorer
Adobe Reader X
Asistente para configuraci...
BurnAware Free
OpenOffice... 3.3
Skype
Papelera de reciclaje
Windows Server 2003, Enterprise Edition
Compilación 3790 (Service Pack 2)
Inicio
Usuarios y equipos de...
Búsqueda en el escrit
20:32

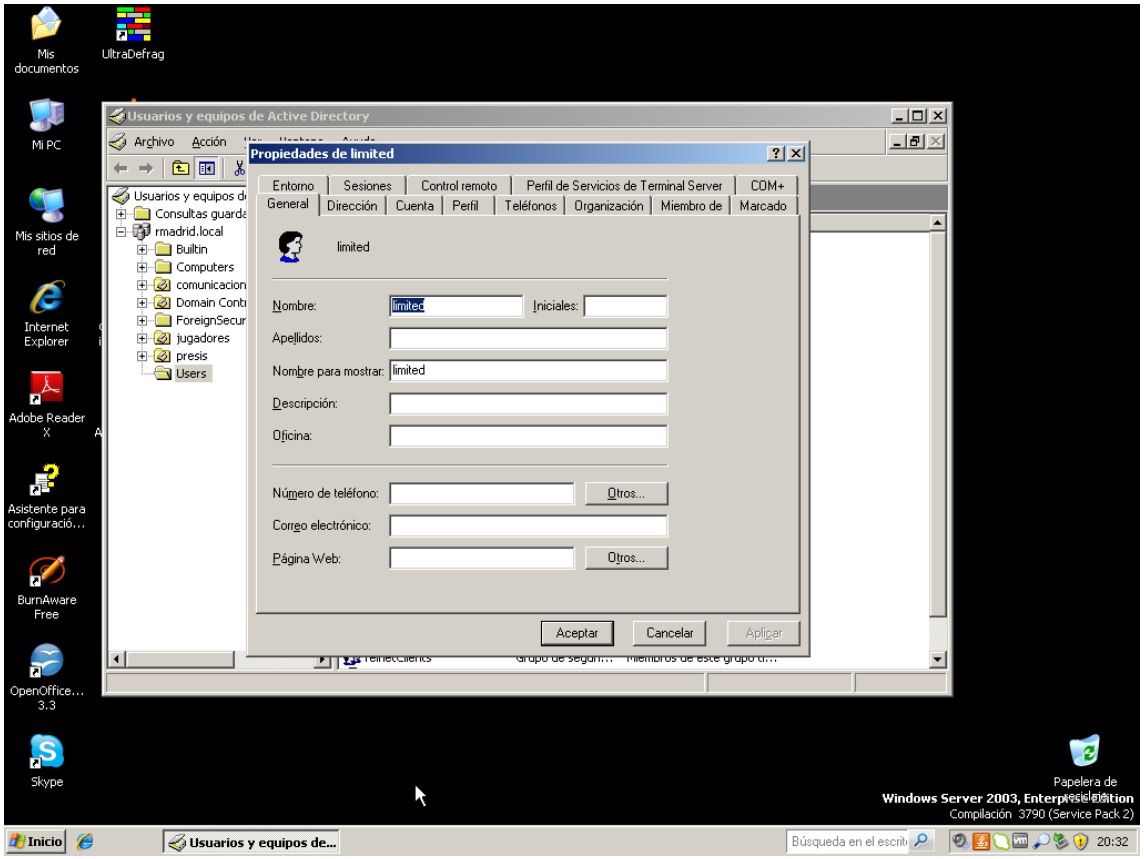
Usuarios y equipos de Active Directory
Archivo Acción
Propiedades de limited
Entorno Sesiones Control remoto Perfil de Servicios de Terminal Server COM+
General Dirección Cuenta Perfil Teléfonos Organización Miembro de Marcado
limited
Nombre: limited
Iniciales:
Apellidos:
Nombre para mostrar: limited
Descripción:
Oficina:
Número de teléfono:
Otros...
Correo electrónico:
Página Web:
Otros...
Aceptar
Cancelar
Aplicar
Usuarios y equipos de Active Director
Consultas guarda
rmadrid.local
Builtin
Computers
comunicacion
Domain Contr
ForeignSecur
jugadores
presis
Users
Mis documentos
UltraDefrag
Mi PC
Mis sitios de red
Internet Explorer
Adobe Reader X
Asistente para configuraci...
BurnAware Free
OpenOffice... 3.3
Skype
Papelera de reciclaje
Windows Server 2003, Enterprise Edition
Compilación 3790 (Service Pack 2)
Inicio
Usuarios y equipos de...
Búsqueda en el escrit
20:32

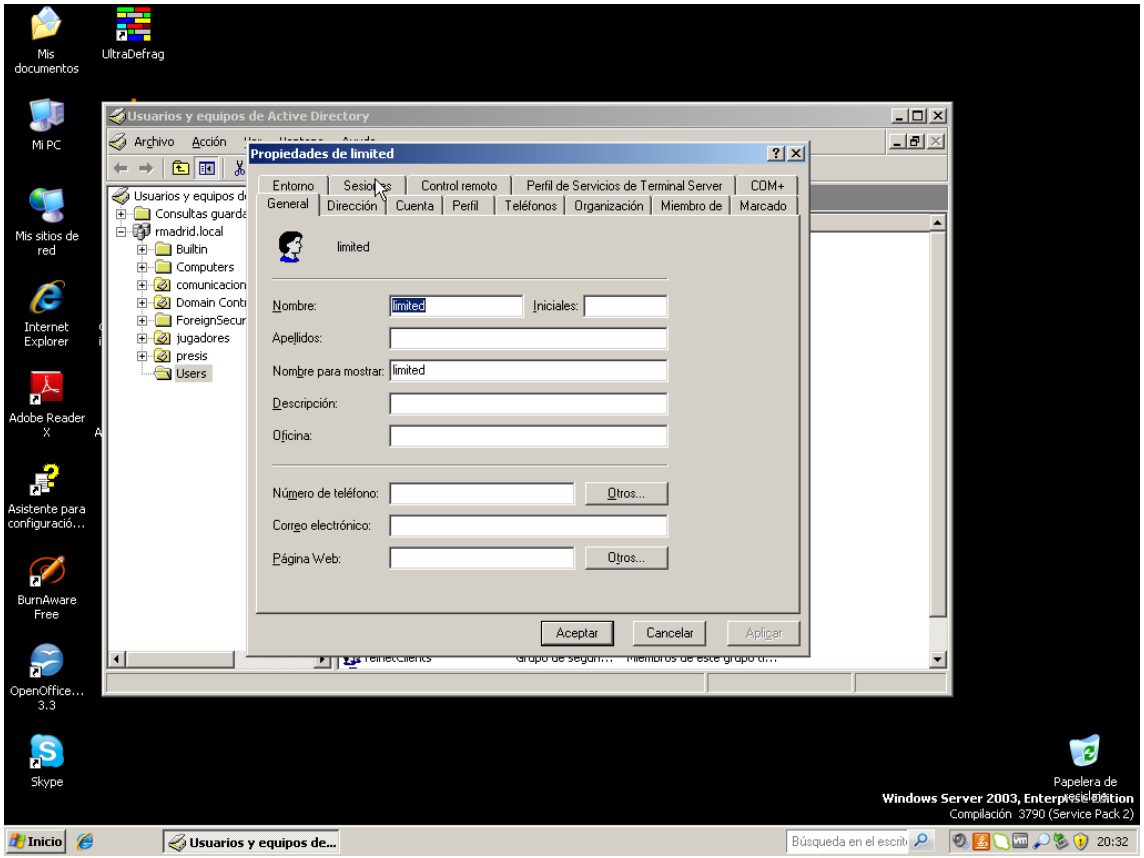
Usuarios y equipos de Active Directory
Archivo Acción
Propiedades de limited
Entorno Sesiones Control remoto Perfil de Servicios de Terminal Server COM+
General Dirección Cuenta Perfil Teléfonos Organización Miembro de Marcado
limited
Nombre: limited
Iniciales:
Apellidos:
Nombre para mostrar: limited
Descripción:
Oficina:
Número de teléfono:
Otros...
Correo electrónico:
Página Web:
Otros...
Aceptar Cancelar Aplicar
rmadrid.local
Builtin
Computers
jugadores
presis
Users
Windows Server 2003, Enterprise Edition
Compilación 3790 (Service Pack 2)
Inicio
Usuarios y equipos de...
20:32

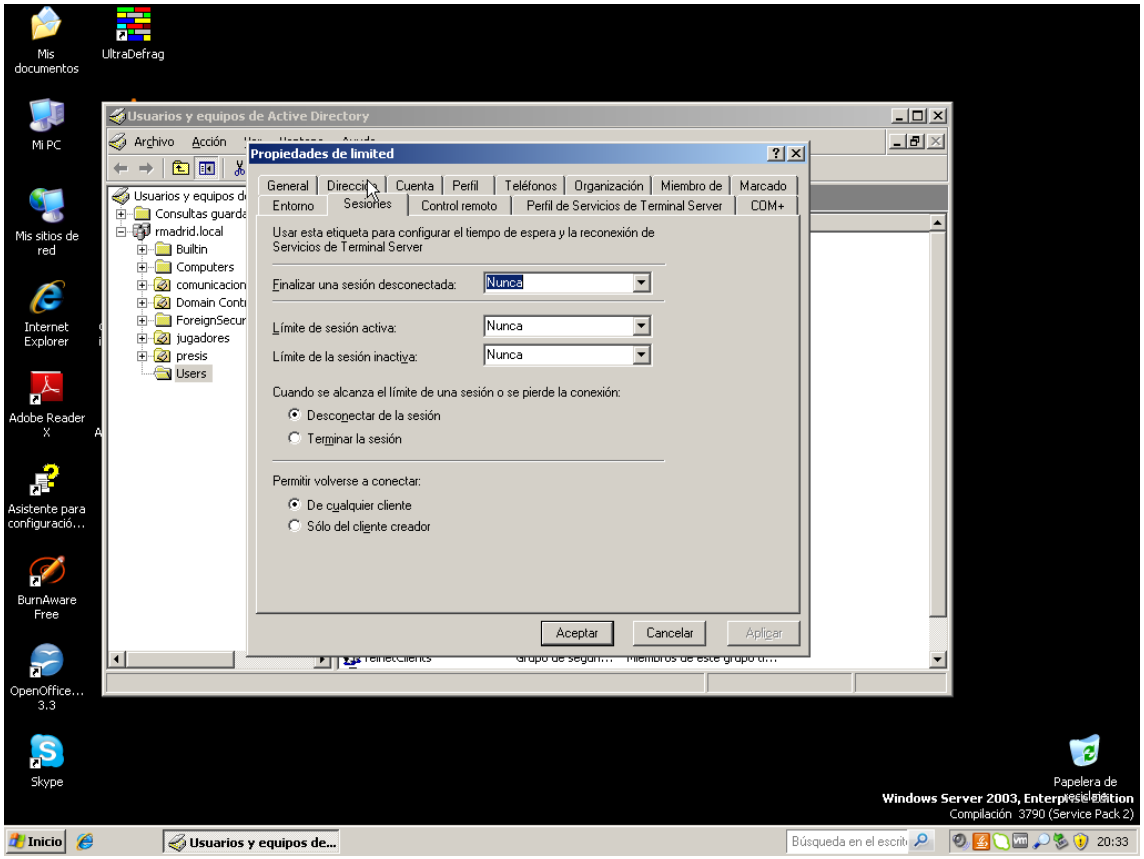
Usuarios y equipos de Active Directory
Archivo Acción
Propiedades de limited
General Dirección Cuenta Perfil Teléfonos Organización Miembro de Marcado
Entorno Sesiones Control remoto Perfil de Servicios de Terminal Server COM+
Usar esta etiqueta para configurar el tiempo de espera y la reconexión de Servicios de Terminal Server
Finalizar una sesión desconectada: Nunca
Límite de sesión activa: Nunca
Límite de la sesión inactiva: Nunca
Cuando se alcanza el límite de una sesión o se pierde la conexión:
Desconectar de la sesión
Terminar la sesión
Permitir volverse a conectar:
De cualquier cliente
Sólo del cliente creador
Aceptar Cancelar Aplicar
rmadrid.local
Builtin
Computers
jugadores
presis
Users
Windows Server 2003, Enterprise Edition
Compilación 3790 (Service Pack 2)
Inicio
Usuarios y equipos de...
20:33

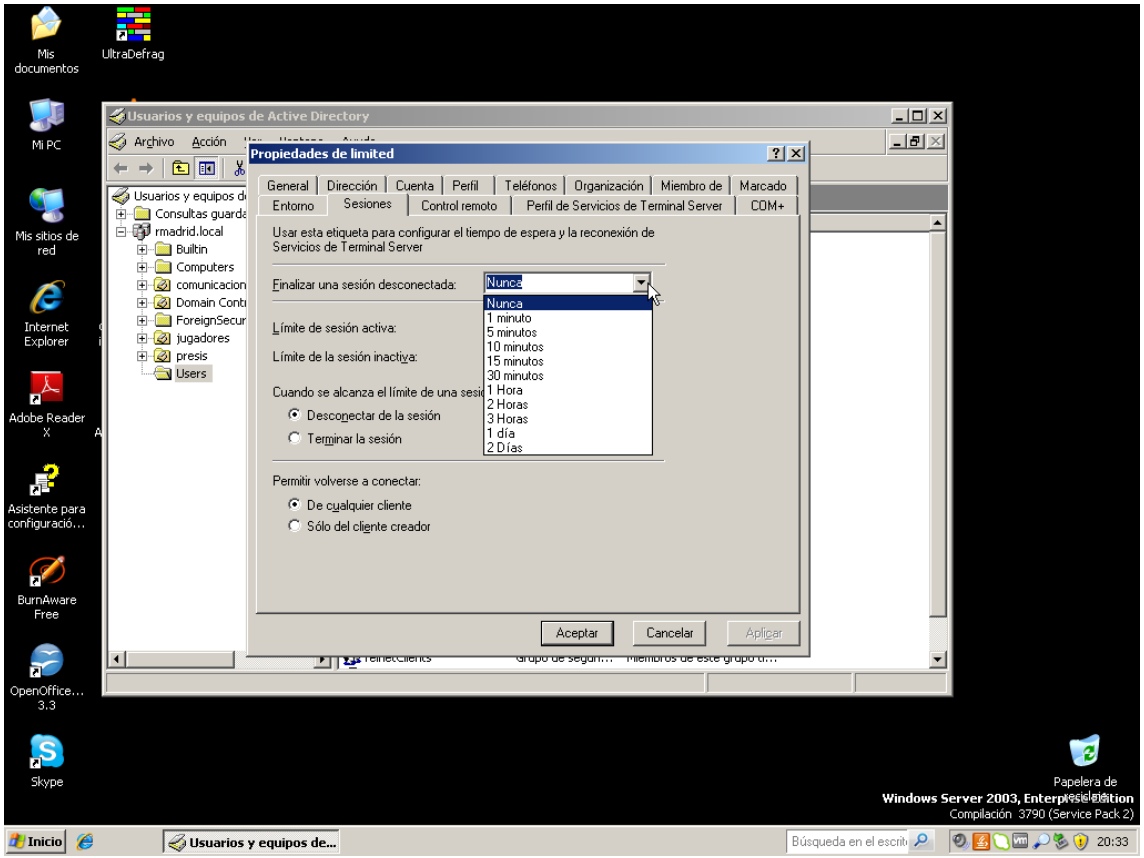
Usuarios y equipos de Active Directory
Archivo Acción
Propiedades de limited
General Dirección Cuenta Perfil Teléfonos Organización Miembro de Marcado
Entorno Sesiones Control remoto Perfil de Servicios de Terminal Server COM+
Usar esta etiqueta para configurar el tiempo de espera y la reconexión de Servicios de Terminal Server
Finalizar una sesión desconectada: Nunca
Límite de sesión activa:
Límite de la sesión inactiva:
Cuando se alcanza el límite de una sesi
Desconectar de la sesión
Terminar la sesión
Nunca
1 minuto
5 minutos
10 minutos
15 minutos
30 minutos
1 Hora
2 Horas
3 Horas
1 día
2 Días
Permitir volverse a conectar:
De cualquier cliente
Sólo del cliente creador
Aceptar Cancelar Aplicar
rmadrid.local
Builtin
Computers
comunicacion
Domain Contr
ForeignSecur
jugadores
presis
Users
Mis documentos
UltraDefrag
Mi PC
Mis sitios de red
Internet Explorer
Adobe Reader X
Asistente para configuració...
BurnAware Free
OpenOffice... 3.3
Skype
Papelera de reciclaje
Windows Server 2003, Enterprise Edition
Compilación 3790 (Service Pack 2)
Inicio
Usuarios y equipos de...
Búsqueda en el escrit
20:33

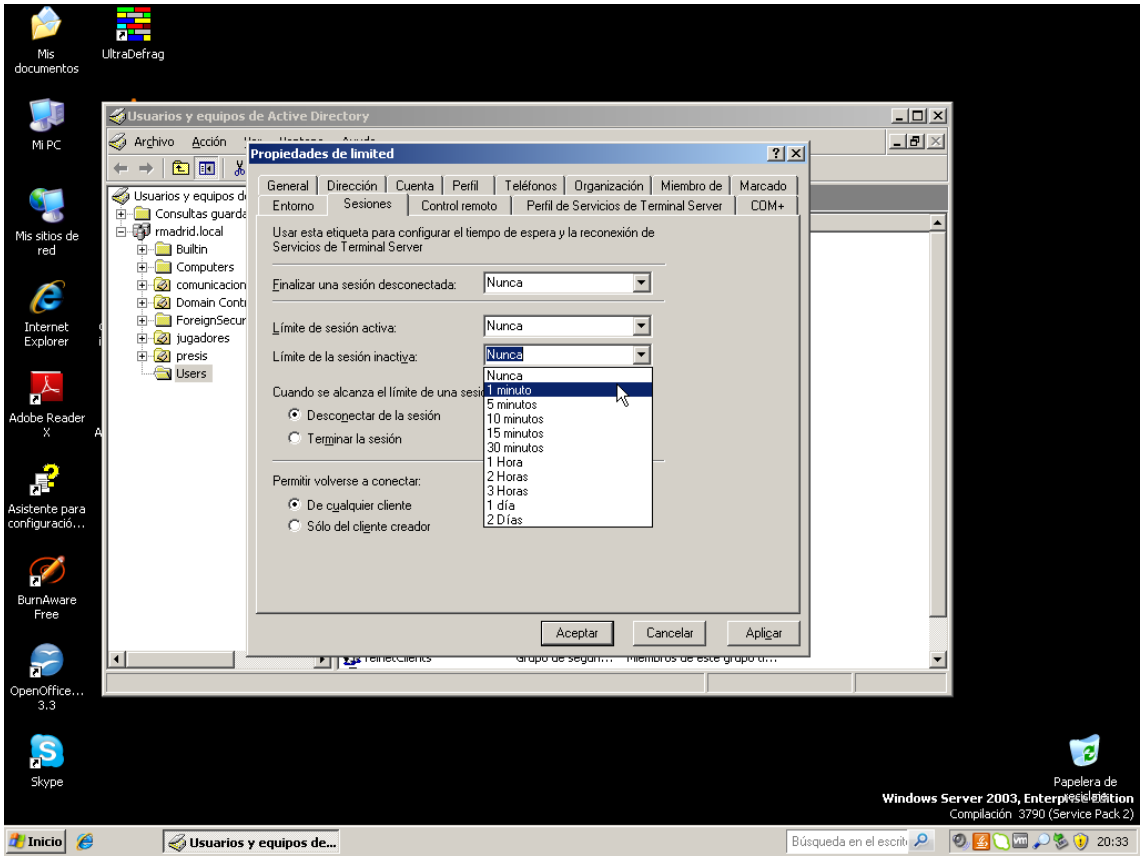
Usuarios y equipos de Active Directory
Archivo Acción
Propiedades de limited
General Dirección Cuenta Perfil Teléfonos Organización Miembro de Marcado
Entorno Sesiones Control remoto Perfil de Servicios de Terminal Server COM+
Usar esta etiqueta para configurar el tiempo de espera y la reconexión de Servicios de Terminal Server
Finalizar una sesión desconectada: Nunca
Límite de sesión activa: Nunca
Límite de la sesión inactiva: Nunca
Cuando se alcanza el límite de una sesi
Desconectar de la sesión
Terminar la sesión
Nunca
1 minuto
5 minutos
10 minutos
15 minutos
30 minutos
1 Hora
2 Horas
3 Horas
1 día
2 Días
Permitir volverse a conectar:
De cualquier cliente
Sólo del cliente creador
Aceptar Cancelar Aplicar
rmadrid.local
Builtin
Computers
comunicacion
Domain Contr
ForeignSecur
jugadores
presis
Users
Mis documentos
UltraDefrag
Mi PC
Mis sitios de red
Internet Explorer
Adobe Reader X
Asistente para configuració...
BurnAware Free
OpenOffice... 3.3
Skype
Papelera de reciclaje
Windows Server 2003, Enterprise Edition
Compilación 3790 (Service Pack 2)
Inicio
Usuarios y equipos de...
Búsqueda en el escrit
20:33

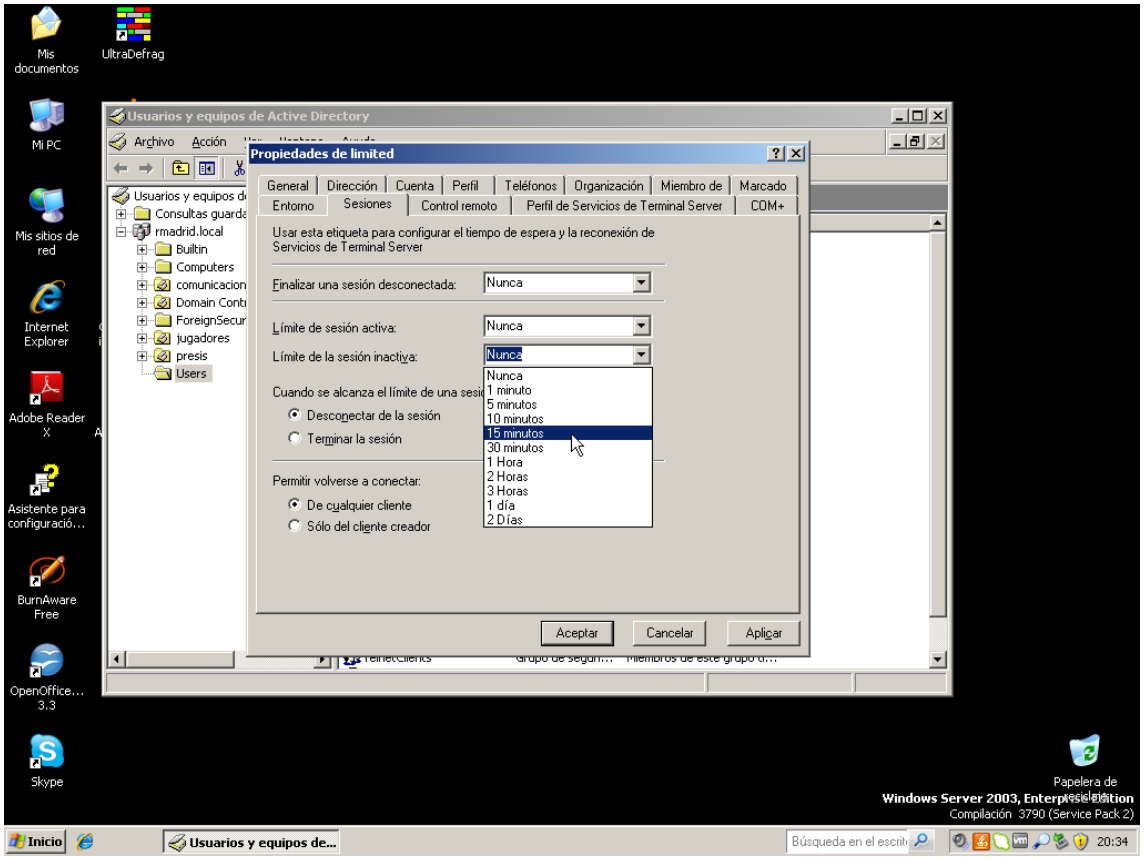
Usuarios y equipos de Active Directory
Archivo Acción
Propiedades de limited
General Dirección Cuenta Perfil Teléfonos Organización Miembro de Marcado
Entorno Sesiones Control remoto Perfil de Servicios de Terminal Server COM+
Usar esta etiqueta para configurar el tiempo de espera y la reconexión de Servicios de Terminal Server
Finalizar una sesión desconectada: Nunca
Límite de sesión activa: Nunca
Límite de la sesión inactiva: Nunca
Nunca
1 minuto
5 minutos
10 minutos
15 minutos
30 minutos
1 Hora
2 Horas
3 Horas
1 día
2 Días
Cuando se alcanza el límite de una sesi
Desconectar de la sesión
Terminar la sesión
Permitir volverse a conectar:
De cualquier cliente
Sólo del cliente creador
Aceptar Cancelar Aplicar
rmadrid.local
Builtin
Computers
jugadores
presis
Users
Mis documentos
UltraDefrag
Mi PC
Mis sitios de red
Internet Explorer
Adobe Reader X
Asistente para configuraci...
BurnAware Free
OpenOffice... 3.3
Skype
Papelera de reciclaje
Windows Server 2003, Enterprise Edition
Compilación 3790 (Service Pack 2)
Inicio
Usuarios y equipos de...
20:34

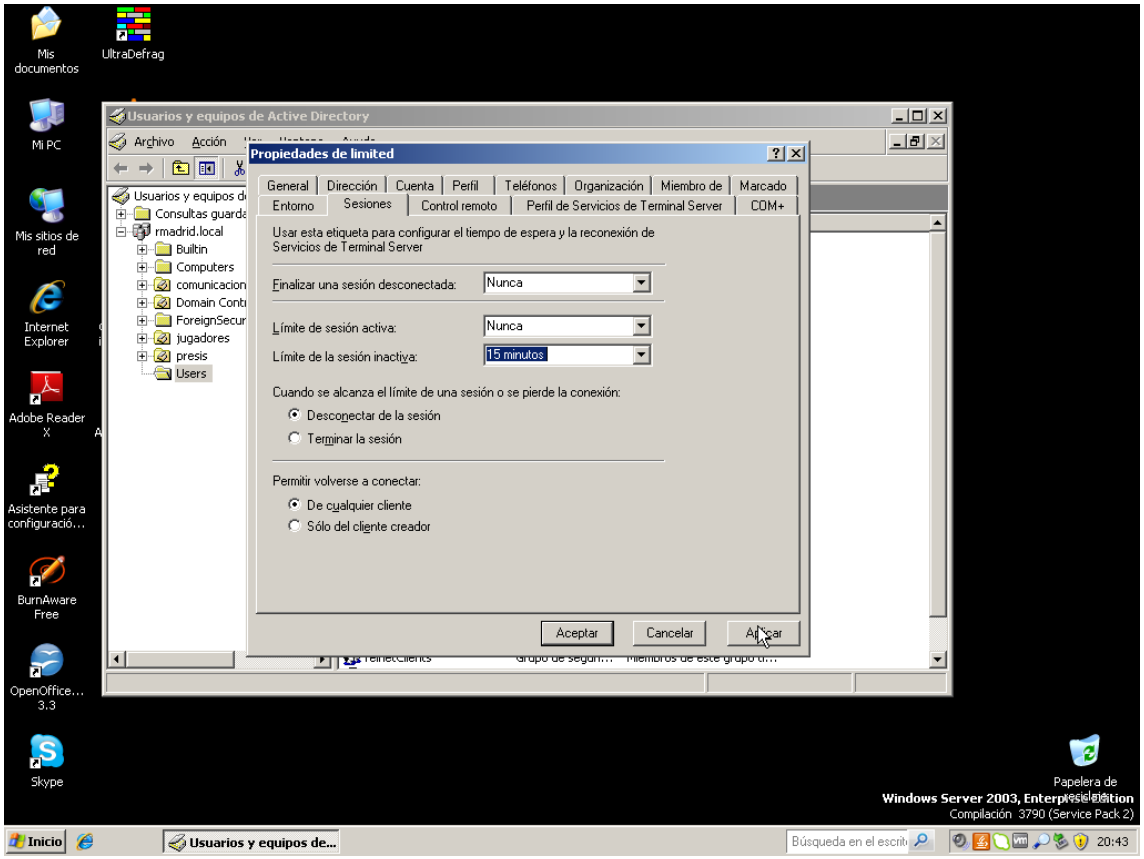
Usuarios y equipos de Active Directory
Archivo Acción
Propiedades de limited
General Dirección Cuenta Perfil Teléfonos Organización Miembro de Marcado
Entorno Sesiones Control remoto Perfil de Servicios de Terminal Server COM+
Usar esta etiqueta para configurar el tiempo de espera y la reconexión de Servicios de Terminal Server
Finalizar una sesión desconectada: Nunca
Límite de sesión activa: Nunca
Límite de la sesión inactiva: 15 minutos
Cuando se alcanza el límite de una sesión o se pierde la conexión:
Desconectar de la sesión
Terminar la sesión
Permitir volverse a conectar:
De cualquier cliente
Sólo del cliente creador
Aceptar Cancelar Aplicar
rmadrid.local
Builtin
Computers
jugadores
presis
Users
Mis documentos
UltraDefrag
Mi PC
Mis sitios de red
Internet Explorer
Adobe Reader X
Asistente para configuraci...
BurnAware Free
OpenOffice... 3.3
Skype
Papelera de reciclaje
Windows Server 2003, Enterprise Edition
Compilación 3790 (Service Pack 2)
Inicio
Usuarios y equipos de...
20:43

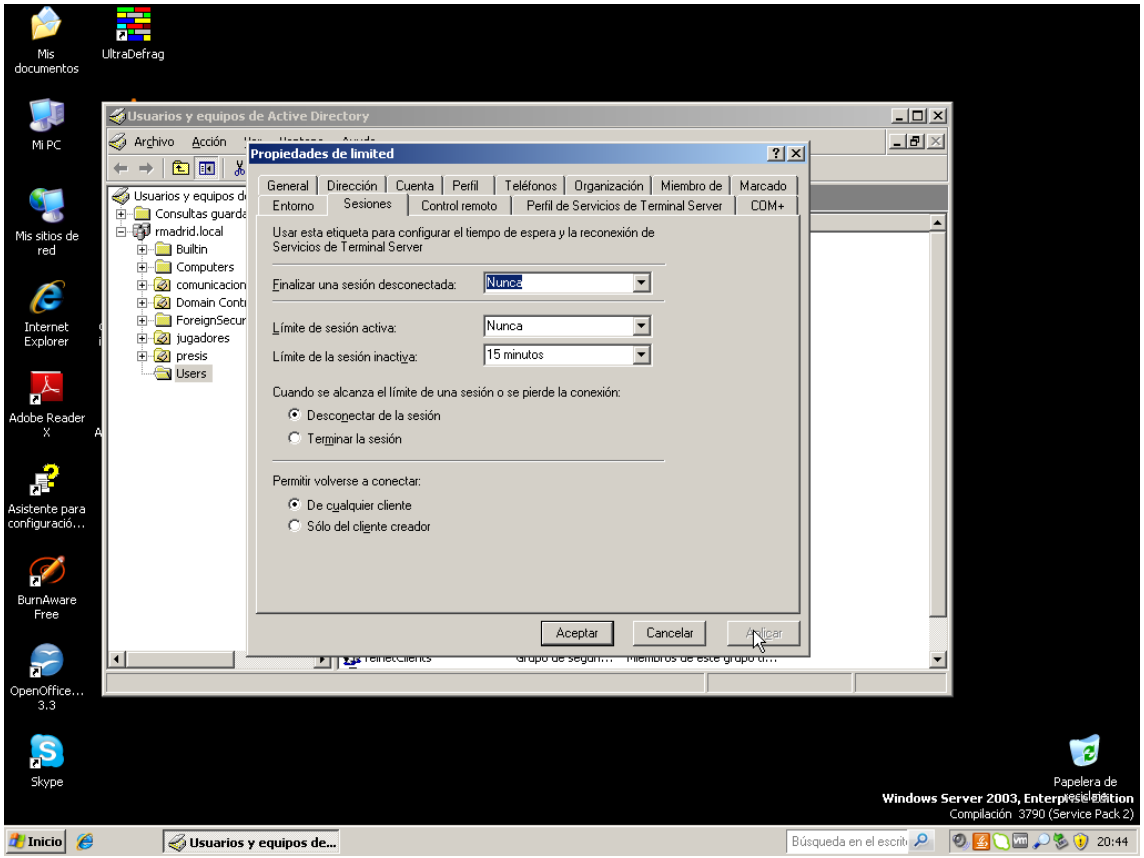
Usuarios y equipos de Active Directory
Archivo Acción
Propiedades de limited
General Dirección Cuenta Perfil Teléfonos Organización Miembro de Marcado
Entorno Sesiones Control remoto Perfil de Servicios de Terminal Server COM+
Usar esta etiqueta para configurar el tiempo de espera y la reconexión de Servicios de Terminal Server
Finalizar una sesión desconectada: Nunca
Límite de sesión activa: Nunca
Límite de la sesión inactiva: 15 minutos
Cuando se alcanza el límite de una sesión o se pierde la conexión:
Desconectar de la sesión
Terminar la sesión
Permitir volverse a conectar:
De cualquier cliente
Sólo del cliente creador
Aceptar Cancelar Aplicar
rmadrid.local
Builtin
Computers
Domain Contr
ForeignSecur
jugadores
presis
Users
Mis documentos
UltraDefrag
Mi PC
Mis sitios de red
Internet Explorer
Adobe Reader X
Asistente para configuració...
BurnAware Free
OpenOffice... 3.3
Skype
Papelera de reciclaje
Windows Server 2003, Enterprise Edition
Compilación 3790 (Service Pack 2)
Inicio
Usuarios y equipos de...
20:44

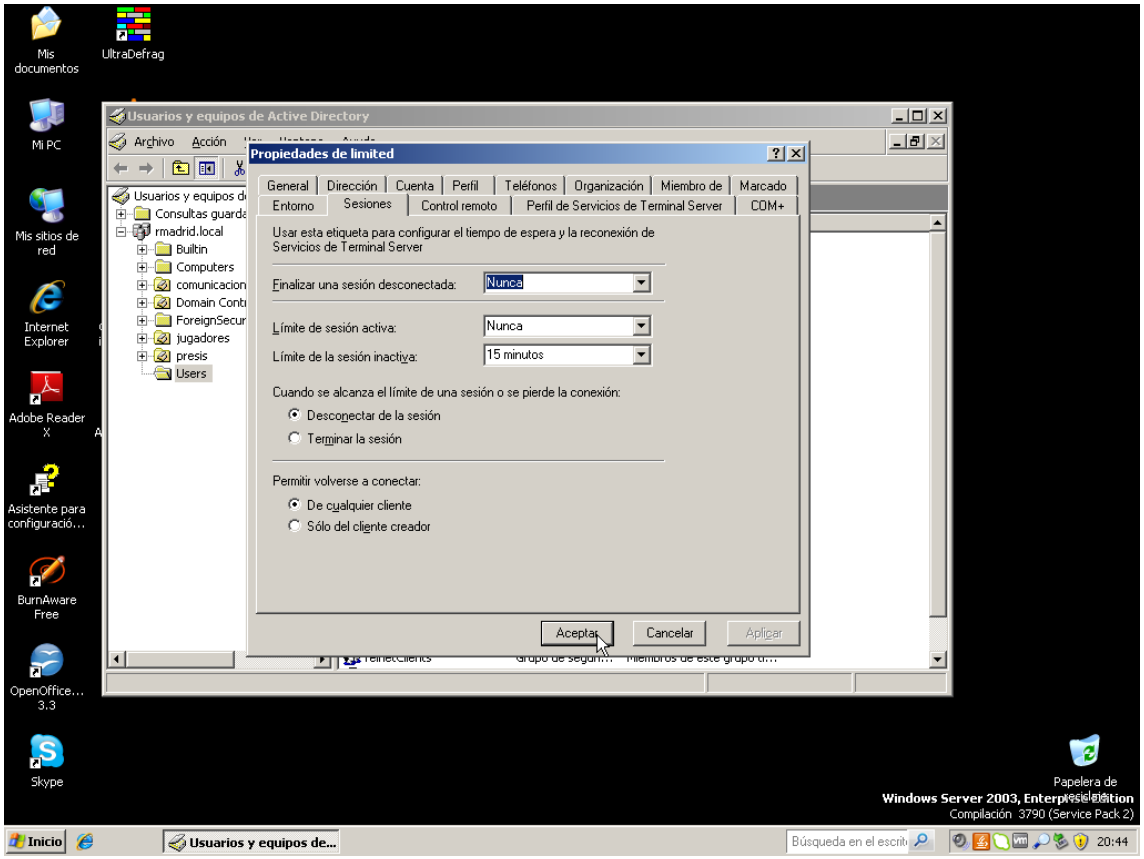
Usuarios y equipos de Active Directory
Archivo Acción
Propiedades de limited
General Dirección Cuenta Perfil Teléfonos Organización Miembro de Marcado
Entorno Sesiones Control remoto Perfil de Servicios de Terminal Server COM+
Usar esta etiqueta para configurar el tiempo de espera y la reconexión de Servicios de Terminal Server
Finalizar una sesión desconectada: Nunca
Límite de sesión activa: Nunca
Límite de la sesión inactiva: 15 minutos
Cuando se alcanza el límite de una sesión o se pierde la conexión:
Desconectar de la sesión
Terminar la sesión
Permitir volverse a conectar:
De cualquier cliente
Sólo del cliente creador
Aceptar Cancelar Aplicar
rmadrid.local
Builtin
Computers
Domain Contr
ForeignSecur
jugadores
presis
Users
Mis documentos
UltraDefrag
Mi PC
Mis sitios de red
Internet Explorer
Adobe Reader X
Asistente para configuració...
BurnAware Free
OpenOffice... 3.3
Skype
Papelera de reciclaje
Windows Server 2003, Enterprise Edition
Compilación 3790 (Service Pack 2)
Inicio
Usuarios y equipos de...
20:44

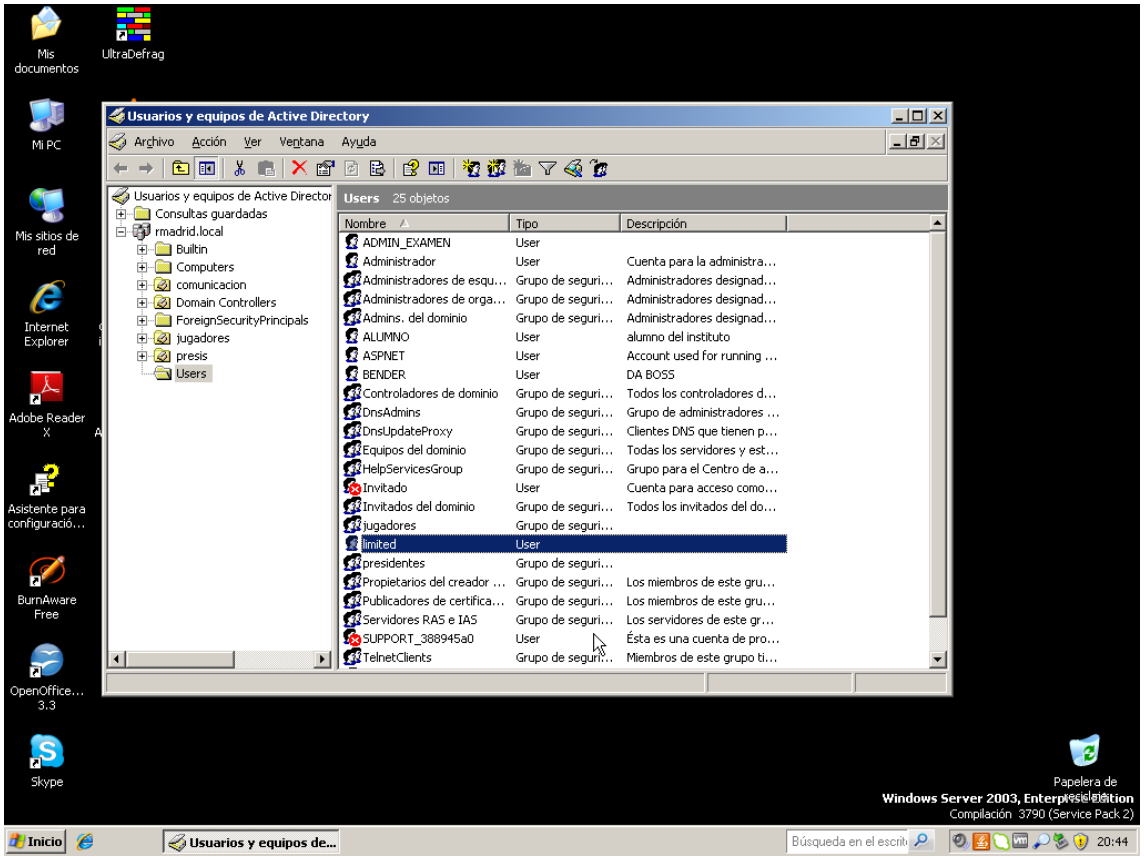

Asignar ubicación del **perfil de un usuario del dominio en el servidor** en lugar de la ubicación típica local en el propio PC cliente. (Ruta de ejemplo de acceso al perfil: \\cesar-server\compartida1\usuario1) . Comprobar que al iniciar sesión en el XP lo que guarde el usuario del dominio en sus carpetas personales de mis documentos se guarde realmente en el servidor.

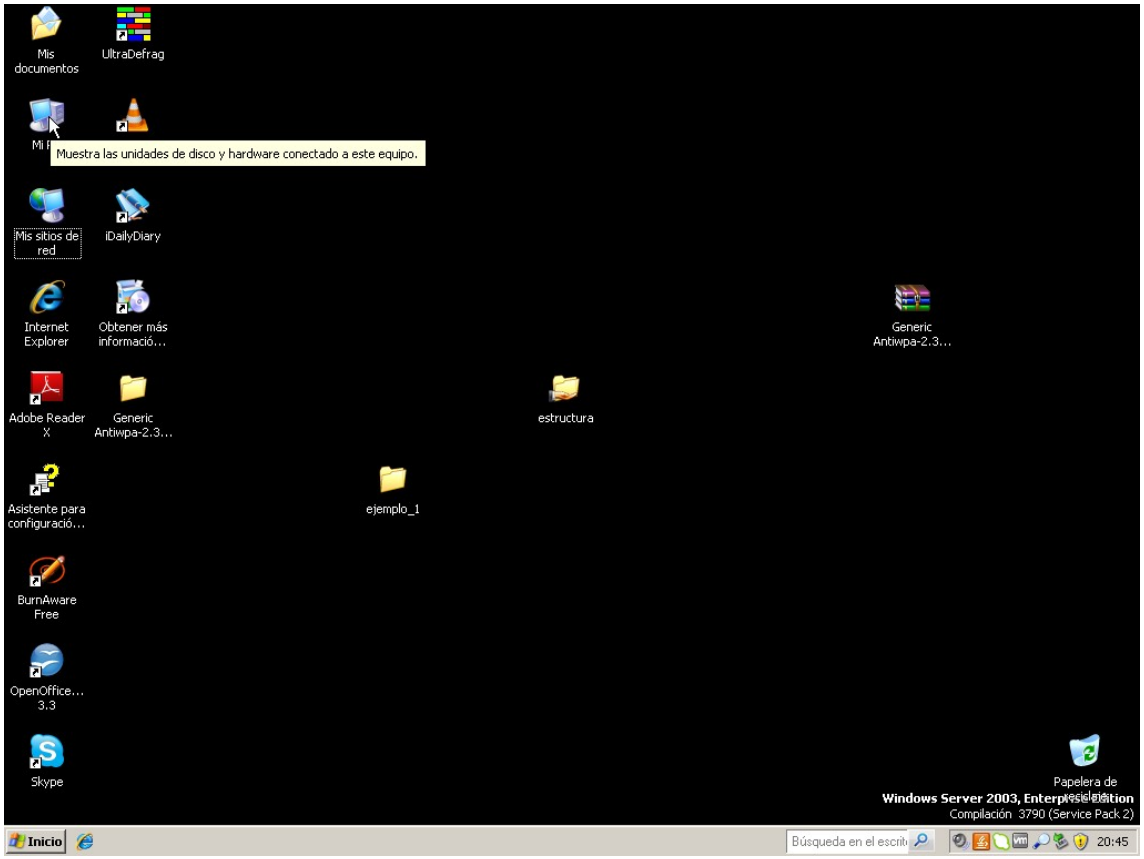
Mis documentos
UltraDefrag
Muestra las unidades de disco y hardware conectado a este equipo.
Mis sitios de red
iDailyDiary
Internet Explorer
Obtener más informació...
Generic Antiwpa-2.3...
Adobe Reader X
Generic Antiwpa-2.3...
estructura
Asistente para configuració...
ejemplo_1
BurnAware Free
OpenOffice... 3.3
Skype
Papelera de reciclaje
Windows Server 2003, Enterprise Edition
Compilación 3790 (Service Pack 2)
Inicio
Búsqueda en el escrit
20:45

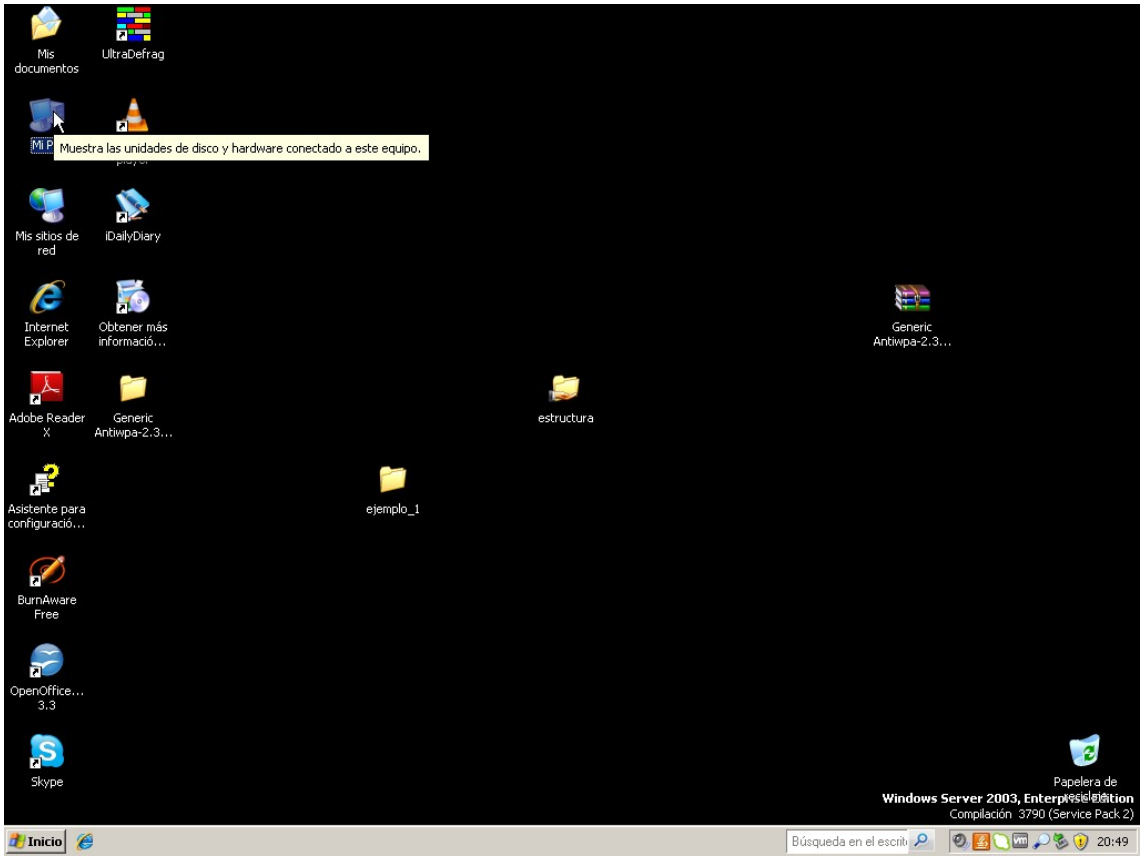
Mis documentos
UltraDefrag
Muestra las unidades de disco y hardware conectado a este equipo.
Mis sitios de red
iDailyDiary
Internet Explorer
Obtener más informació...
Generic Antiwpa-2.3...
Adobe Reader X
Generic Antiwpa-2.3...
estructura
Asistente para configuració...
ejemplo_1
BurnAware Free
OpenOffice... 3.3
Skype
Papelera de reciclaje
Windows Server 2003, Enterprise Edition
Compilación 3790 (Service Pack 2)
Inicio
Búsqueda en el escrit
20:49

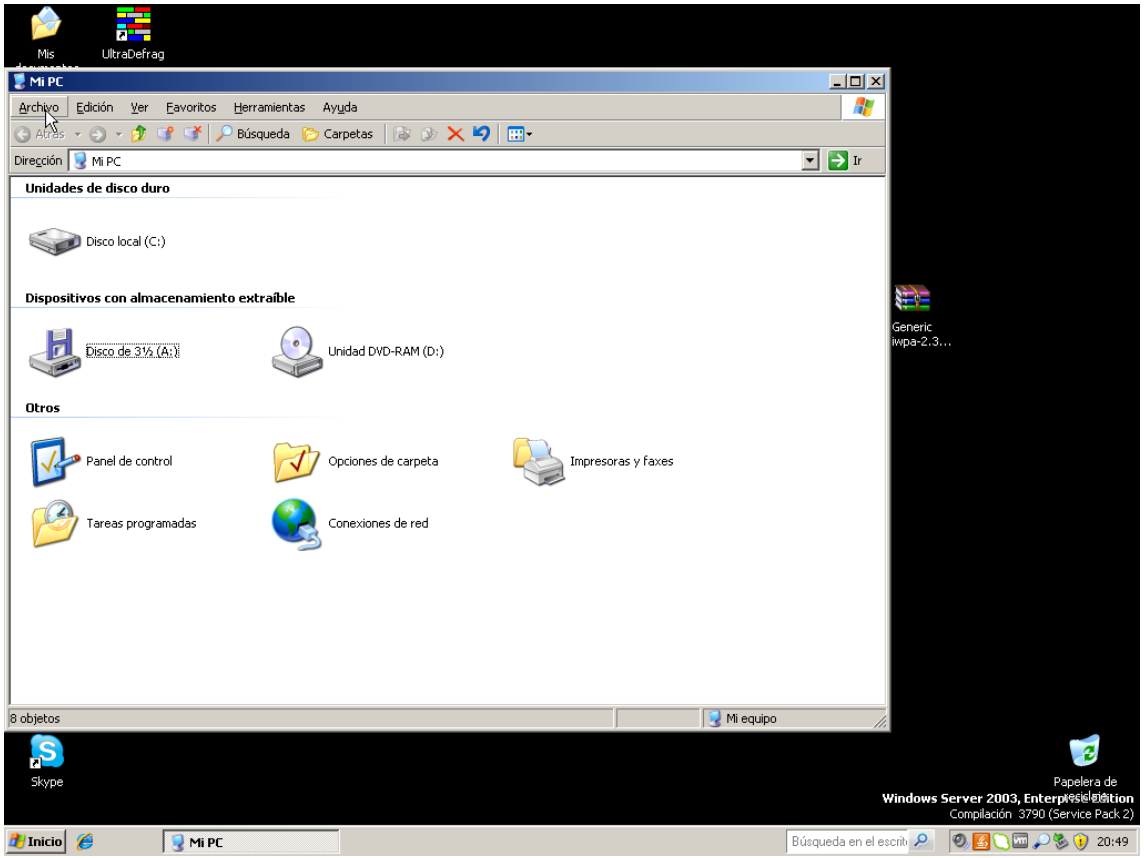
Mis
UltraDefrag
Mi PC
Archivo Edición Ver Favoritos Herramientas Ayuda
Atrás Búsqueda Carpetas
Dirección Mi PC Ir
Unidades de disco duro
Disco local (C:)
Dispositivos con almacenamiento extraíble
Disco de 3½ (A:)
Unidad DVD-RAM (D:)
Otros
Panel de control
Opciones de carpeta
Impresoras y faxes
Tareas programadas
Conexiones de red
8 objetos
Mi equipo
Generic
iwpa-2.3...
Skype
Papelera de
Windows Server 2003, Enterprise Edition
Compilación 3790 (Service Pack 2)
Inicio
Mi PC
Búsqueda en el escrit
20:49

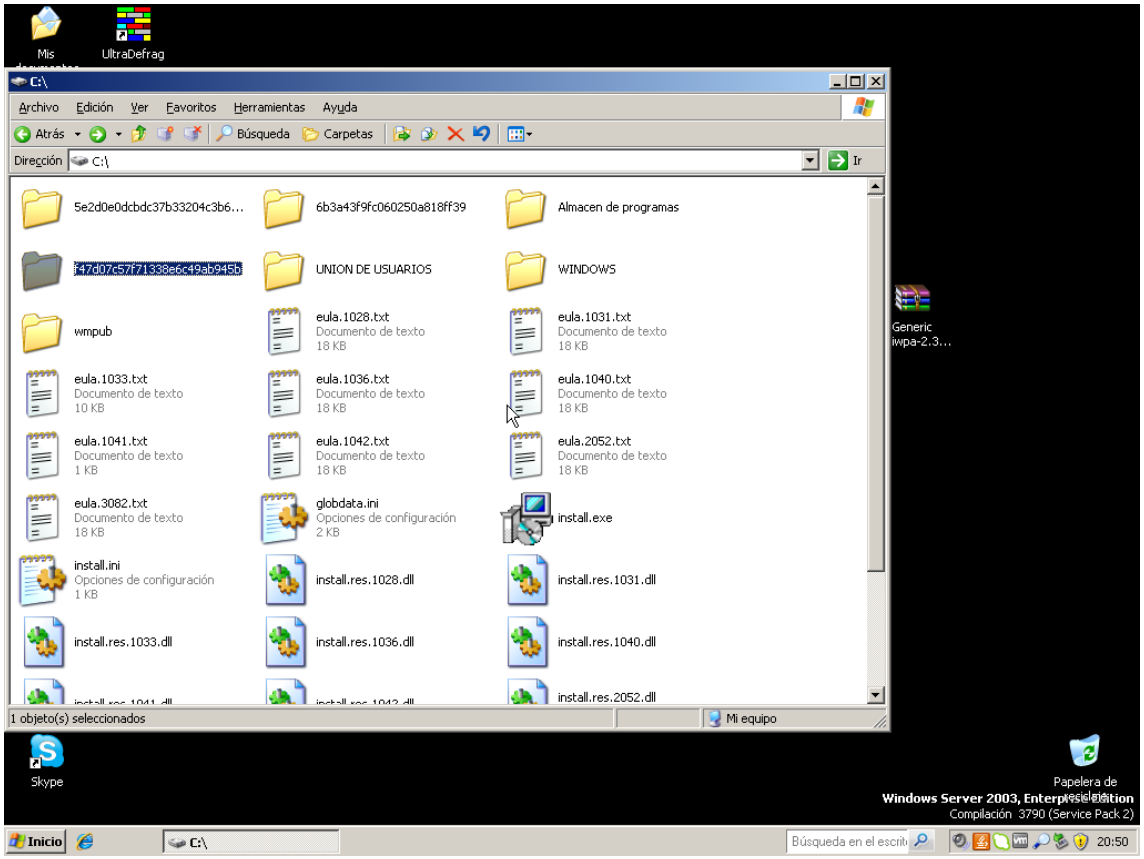
Mis
UltraDefrag
C:\
Archivo Edición Ver Favoritos Herramientas Ayuda
Atrás Búsqueda Carpetas
Dirección C:\ Ir
5e2d0e0dcbdc37b33204c3b6...
6b3a43f9fc060250a818ff39
Almacen de programas
f47d07c57f71338e6c49ab945b
UNION DE USUARIOS
WINDOWS
wmpub
eula.1028.txt
Documento de texto
18 KB
eula.1031.txt
Documento de texto
18 KB
eula.1033.txt
Documento de texto
10 KB
eula.1036.txt
Documento de texto
18 KB
eula.1040.txt
Documento de texto
18 KB
eula.1041.txt
Documento de texto
1 KB
eula.1042.txt
Documento de texto
18 KB
eula.2052.txt
Documento de texto
18 KB
eula.3082.txt
Documento de texto
18 KB
globdata.ini
Opciones de configuración
2 KB
install.exe
install.ini
Opciones de configuración
1 KB
install.res.1028.dll
install.res.1031.dll
install.res.1033.dll
install.res.1036.dll
install.res.1040.dll
install.res.2052.dll
1 objeto(s) seleccionados
Mi equipo
Generic
iwpa-2.3...
Skype
Papelera de
Windows Server 2003, Enterprise Edition
Compilación 3790 (Service Pack 2)
Inicio
C:\
Búsqueda en el escrit
20:50

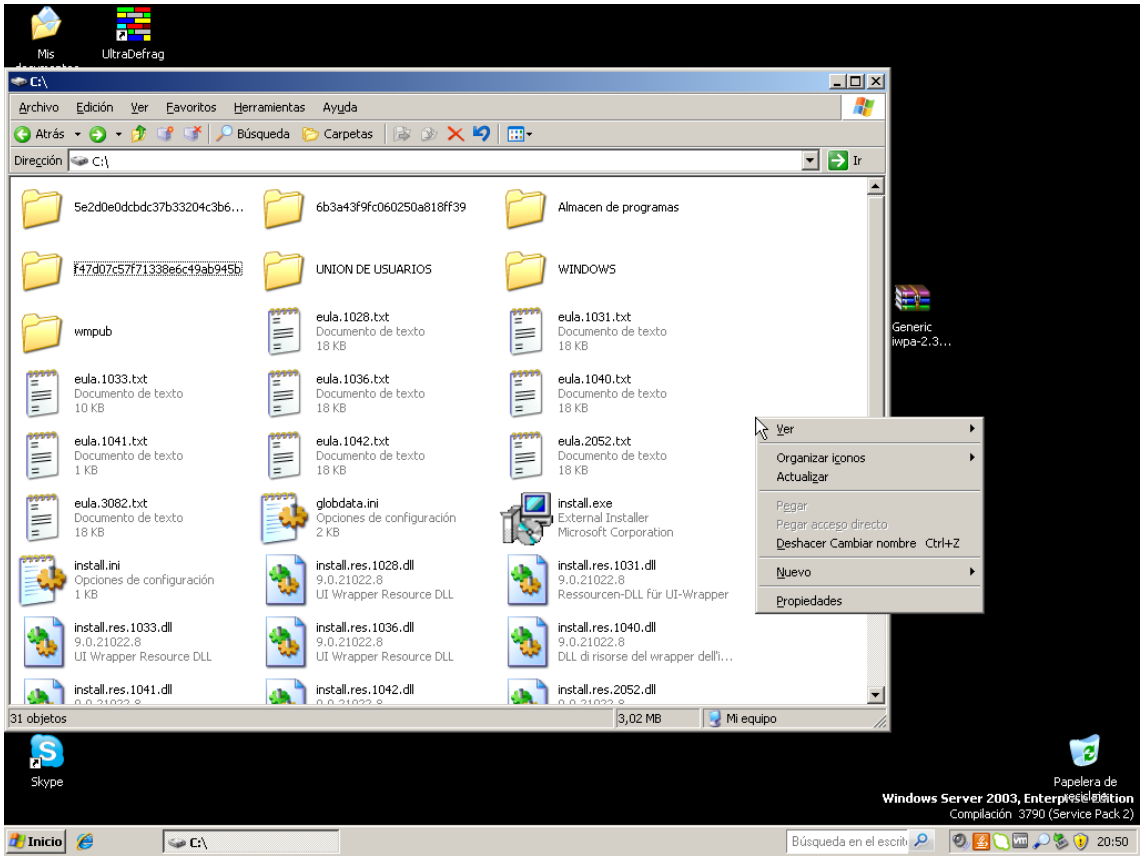
Mis
UltraDefrag
C:\
Archivo Edición Ver Favoritos Herramientas Ayuda
Atrás Búsqueda Carpetas
Dirección C:\ Ir
5e2d0e0dcbdc37b33204c3b6...
6b3a43f9fc060250a818ff39
Almacen de programas
f47d07c57f71338e6c49ab945b
UNION DE USUARIOS
WINDOWS
wmpub
eula.1028.txt Documento de texto 18 KB
eula.1031.txt Documento de texto 18 KB
eula.1033.txt Documento de texto 10 KB
eula.1036.txt Documento de texto 18 KB
eula.1040.txt Documento de texto 18 KB
eula.1041.txt Documento de texto 1 KB
eula.1042.txt Documento de texto 18 KB
eula.2052.txt Documento de texto 18 KB
eula.3082.txt Documento de texto 18 KB
globdata.ini Opciones de configuración 2 KB
install.exe External Installer Microsoft Corporation
install.ini Opciones de configuración 1 KB
install.res.1028.dll 9.0.21022.8 UI Wrapper Resource DLL
install.res.1031.dll 9.0.21022.8 Ressourcen-DLL für UI-Wrapper
install.res.1033.dll 9.0.21022.8 UI Wrapper Resource DLL
install.res.1036.dll 9.0.21022.8 UI Wrapper Resource DLL
install.res.1040.dll 9.0.21022.8 DLL di risorse del wrapper dell'i...
install.res.1041.dll
install.res.1042.dll
install.res.2052.dll
Ver
Organizar iconos
Actualizar
Pegar
Pegar acceso directo
Deshacer Cambiar nombre Ctrl+Z
Nuevo
Propiedades
31 objetos
3,02 MB
Mi equipo
Generic iwpa-2.3...
Skype
Papelera de reciclaje
Windows Server 2003, Enterprise Edition
Compilación 3790 (Service Pack 2)
Inicio
C:\
Búsqueda en el escrit
20:50

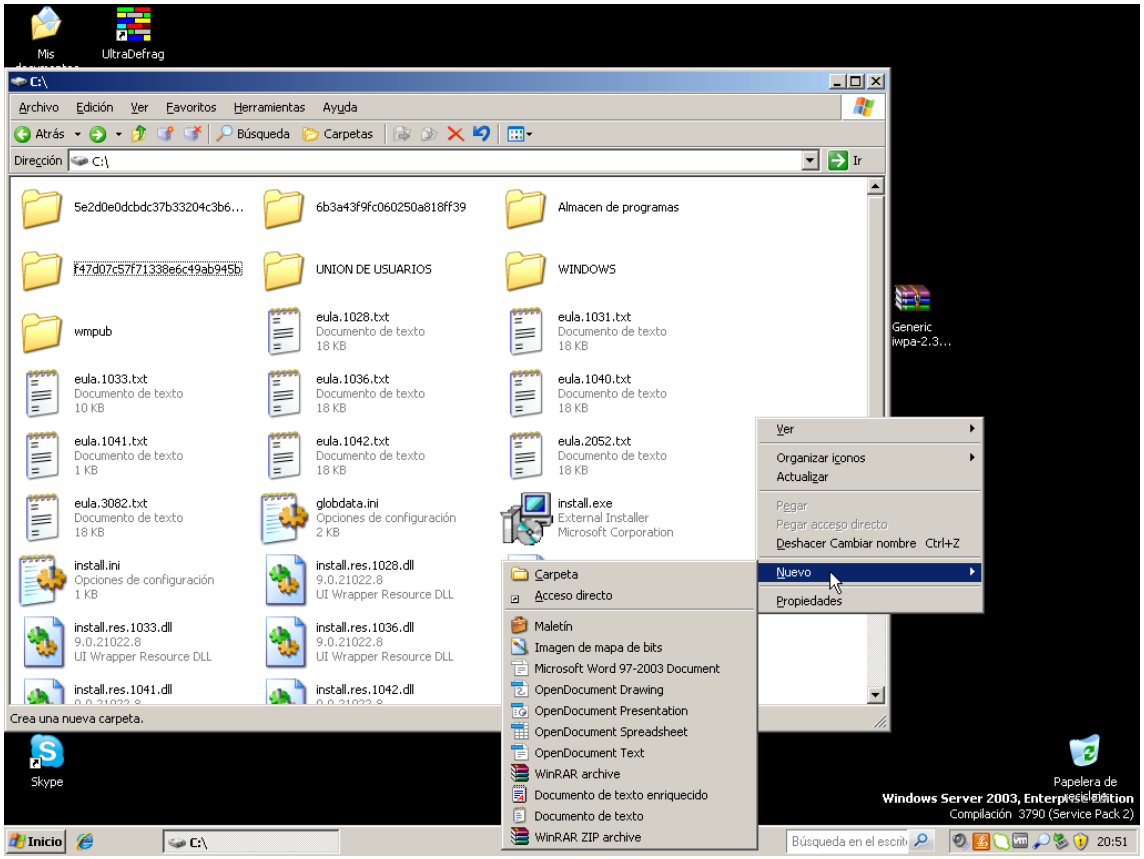
Mis
UltraDefrag
C:\
Archivo Edición Ver Favoritos Herramientas Ayuda
Atrás Búsqueda Carpetas
Dirección C:\ Ir
5e2d0e0dcbdc37b33204c3b6...
6b3a43f9fc060250a818ff39
Almacen de programas
f47d07c57f71338e6c49ab945b
UNION DE USUARIOS
WINDOWS
wmpub
eula.1028.txt Documento de texto 18 KB
eula.1031.txt Documento de texto 18 KB
eula.1033.txt Documento de texto 10 KB
eula.1036.txt Documento de texto 18 KB
eula.1040.txt Documento de texto 18 KB
eula.1041.txt Documento de texto 1 KB
eula.1042.txt Documento de texto 18 KB
eula.2052.txt Documento de texto 18 KB
eula.3082.txt Documento de texto 18 KB
globdata.ini Opciones de configuración 2 KB
install.exe External Installer Microsoft Corporation
install.ini Opciones de configuración 1 KB
install.res.1028.dll 9.0.21022.8 UI Wrapper Resource DLL
install.res.1033.dll 9.0.21022.8 UI Wrapper Resource DLL
install.res.1036.dll 9.0.21022.8 UI Wrapper Resource DLL
install.res.1041.dll
install.res.1042.dll
Ver
Organizar iconos
Actualizar
Pegar
Pegar acceso directo
Deshacer Cambiar nombre Ctrl+Z
Nuevo
Propiedades
Carpeta
Acceso directo
Maletín
Imagen de mapa de bits
Microsoft Word 97-2003 Document
OpenDocument Drawing
OpenDocument Presentation
OpenDocument Spreadsheet
OpenDocument Text
WinRAR archive
Documento de texto enriquecido
Documento de texto
WinRAR ZIP archive
Crea una nueva carpeta.
Generic iwpa-2.3...
Skype
Papelera de reciclaje
Windows Server 2003, Enterprise Edition
Compilación 3790 (Service Pack 2)
Inicio
C:\
Búsqueda en el escrit
20:51

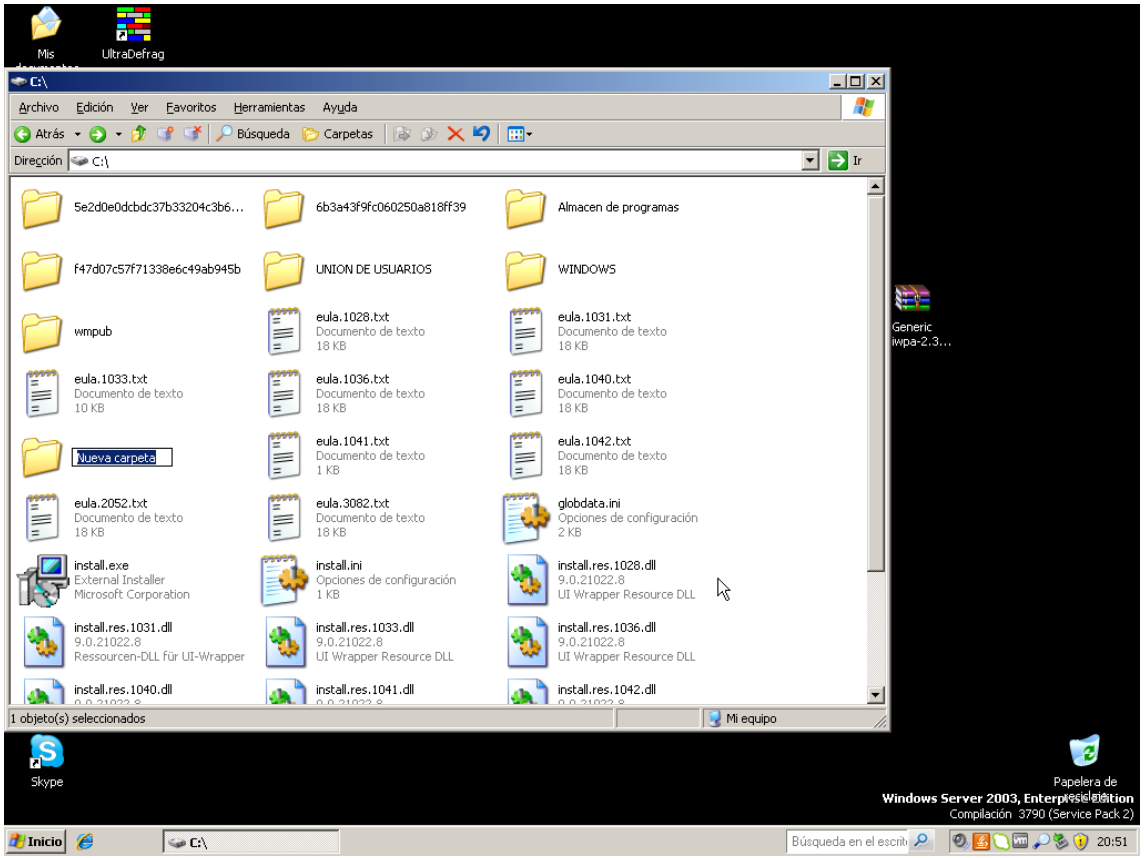
Mis
UltraDefrag
C:\
Archivo Edición Ver Favoritos Herramientas Ayuda
Atrás Búsqueda Carpetas
Dirección C:\ Ir
5e2d0e0dcbdc37b33204c3b6...
6b3a43f9fc060250a818ff39
Almacen de programas
f47d07c57f71338e6c49ab945b
UNION DE USUARIOS
WINDOWS
wmpub
eula.1028.txt Documento de texto 18 KB
eula.1031.txt Documento de texto 18 KB
eula.1033.txt Documento de texto 10 KB
eula.1036.txt Documento de texto 18 KB
eula.1040.txt Documento de texto 18 KB
Nueva carpeta
eula.1041.txt Documento de texto 1 KB
eula.1042.txt Documento de texto 18 KB
eula.2052.txt Documento de texto 18 KB
eula.3082.txt Documento de texto 18 KB
globdata.ini Opciones de configuración 2 KB
install.exe External Installer Microsoft Corporation
install.ini Opciones de configuración 1 KB
install.res.1028.dll 9.0.21022.8 UI Wrapper Resource DLL
install.res.1031.dll 9.0.21022.8 Ressourcen-DLL für UI-Wrapper
install.res.1033.dll 9.0.21022.8 UI Wrapper Resource DLL
install.res.1036.dll 9.0.21022.8 UI Wrapper Resource DLL
install.res.1040.dll
install.res.1041.dll
install.res.1042.dll
1 objeto(s) seleccionados
Mi equipo
Generic iwpa-2.3...
Skype
Papelera de reciclaje
Windows Server 2003, Enterprise Edition
Compilación 3790 (Service Pack 2)
Inicio
C:\
Búsqueda en el escrit
20:51

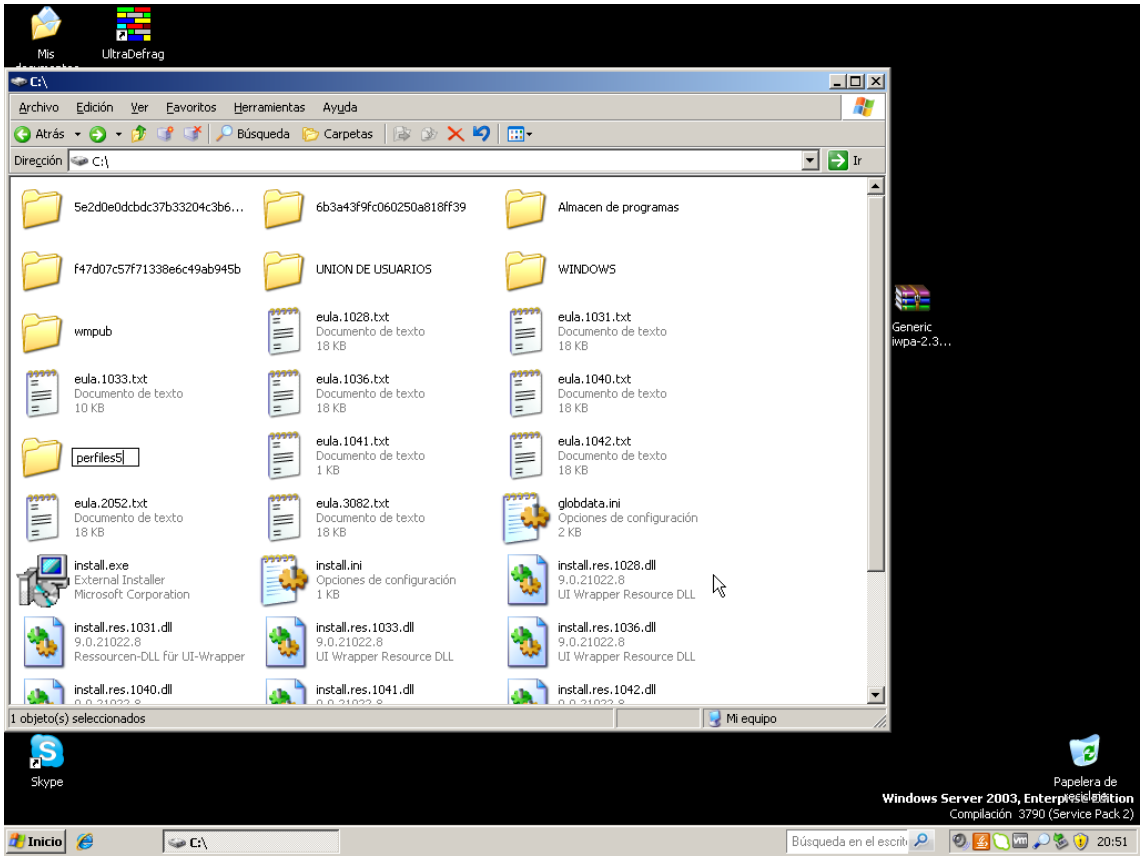
Mis
UltraDefrag
C:\
Archivo Edición Ver Favoritos Herramientas Ayuda
Atrás Búsqueda Carpetas
Dirección C:\ Ir
5e2d0e0dcbdc37b33204c3b6...
6b3a43f9fc060250a818ff39
Almacen de programas
f47d07c57f71338e6c49ab945b
UNION DE USUARIOS
WINDOWS
wmpub
eula.1028.txt Documento de texto 18 KB
eula.1031.txt Documento de texto 18 KB
eula.1033.txt Documento de texto 10 KB
eula.1036.txt Documento de texto 18 KB
eula.1040.txt Documento de texto 18 KB
perfiles5
eula.1041.txt Documento de texto 1 KB
eula.1042.txt Documento de texto 18 KB
eula.2052.txt Documento de texto 18 KB
eula.3082.txt Documento de texto 18 KB
globdata.ini Opciones de configuración 2 KB
install.exe External Installer Microsoft Corporation
install.ini Opciones de configuración 1 KB
install.res.1028.dll 9.0.21022.8 UI Wrapper Resource DLL
install.res.1031.dll 9.0.21022.8 Ressourcen-DLL für UI-Wrapper
install.res.1033.dll 9.0.21022.8 UI Wrapper Resource DLL
install.res.1036.dll 9.0.21022.8 UI Wrapper Resource DLL
install.res.1040.dll
install.res.1041.dll
install.res.1042.dll
1 objeto(s) seleccionados
Mi equipo
Generic iwpa-2.3...
Skype
Papelera de reciclaje
Windows Server 2003, Enterprise Edition
Compilación 3790 (Service Pack 2)
Inicio
C:\
Búsqueda en el escrit
20:51

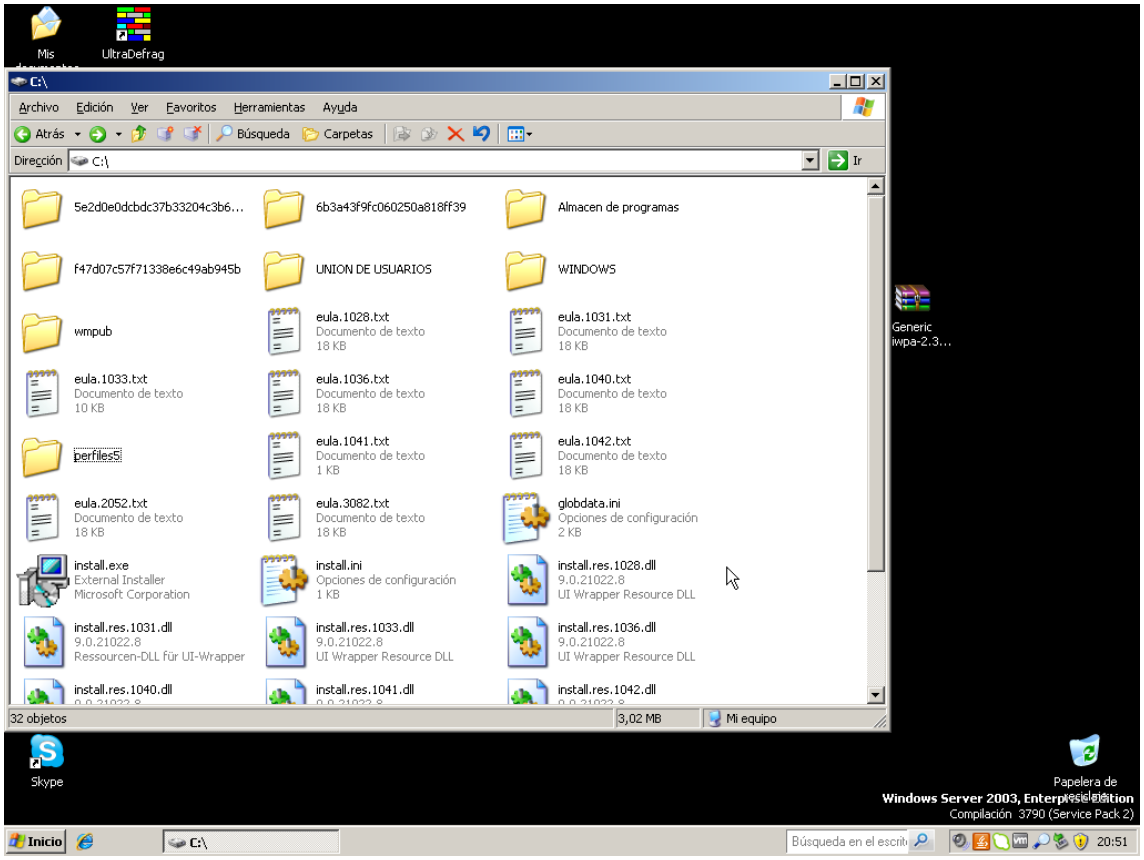
Mis
UltraDefrag
C:\
Archivo Edición Ver Favoritos Herramientas Ayuda
Atrás Búsqueda Carpetas
Dirección C:\ Ir
5e2d0e0dcbdc37b33204c3b6...
6b3a43f9fc060250a818ff39
Almacen de programas
f47d07c57f71338e6c49ab945b
UNION DE USUARIOS
WINDOWS
wmpub
eula.1028.txt Documento de texto 18 KB
eula.1031.txt Documento de texto 18 KB
eula.1033.txt Documento de texto 10 KB
eula.1036.txt Documento de texto 18 KB
eula.1040.txt Documento de texto 18 KB
perfiles5
eula.1041.txt Documento de texto 1 KB
eula.1042.txt Documento de texto 18 KB
eula.2052.txt Documento de texto 18 KB
eula.3082.txt Documento de texto 18 KB
globdata.ini Opciones de configuración 2 KB
install.exe External Installer Microsoft Corporation
install.ini Opciones de configuración 1 KB
install.res.1028.dll 9.0.21022.8 UI Wrapper Resource DLL
install.res.1031.dll 9.0.21022.8 Ressourcen-DLL für UI-Wrapper
install.res.1033.dll 9.0.21022.8 UI Wrapper Resource DLL
install.res.1036.dll 9.0.21022.8 UI Wrapper Resource DLL
install.res.1040.dll
install.res.1041.dll
install.res.1042.dll
32 objetos
3,02 MB
Mi equipo
Generic iwpa-2.3...
Skype
Papelera de reciclaje
Windows Server 2003, Enterprise Edition
Compilación 3790 (Service Pack 2)
Inicio
C:\
Búsqueda en el escrit
20:51

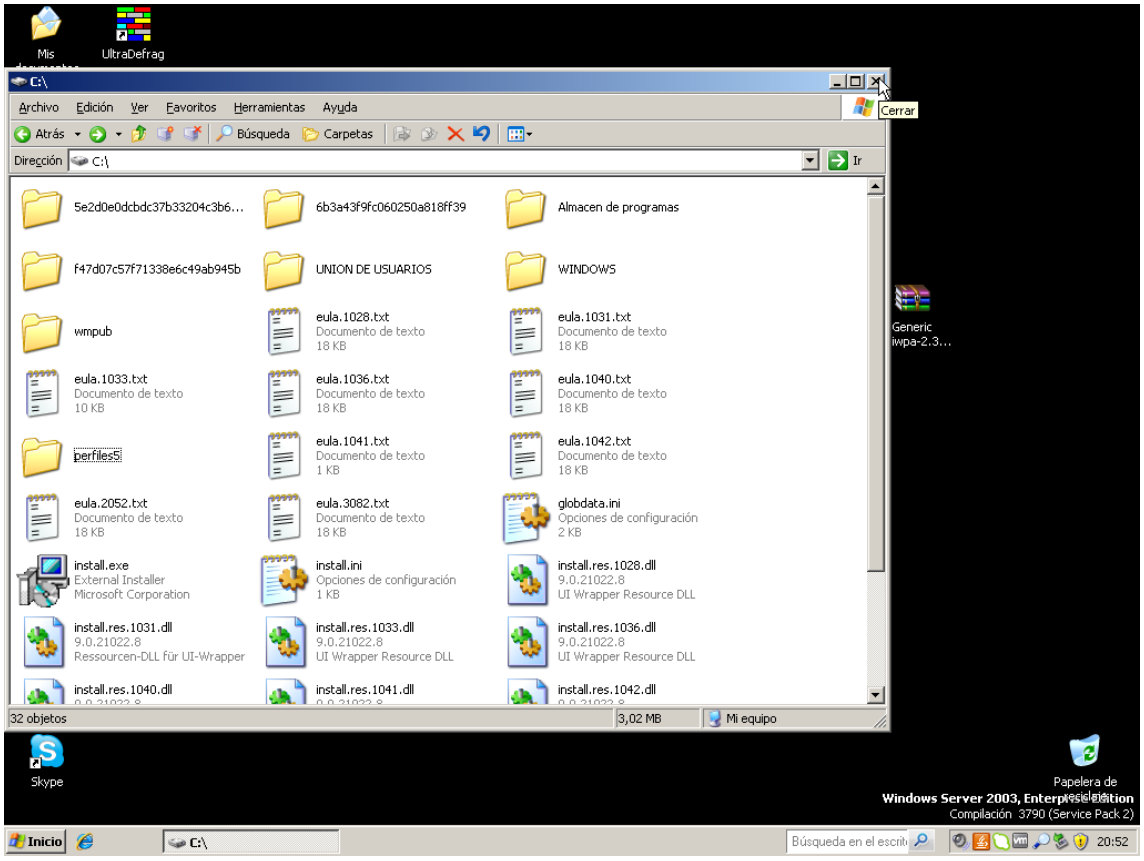
Mis
UltraDefrag
C:\
Cerrar
Archivo Edición Ver Favoritos Herramientas Ayuda
Atrás Búsqueda Carpetas
Dirección C:\ Ir
5e2d0e0dcbdc37b33204c3b6...
6b3a43f9fc060250a818ff39
Almacen de programas
f47d07c57f71338e6c49ab945b
UNION DE USUARIOS
WINDOWS
wmpub
eula.1028.txt Documento de texto 18 KB
eula.1031.txt Documento de texto 18 KB
eula.1033.txt Documento de texto 10 KB
eula.1036.txt Documento de texto 18 KB
eula.1040.txt Documento de texto 18 KB
perfiles5
eula.1041.txt Documento de texto 1 KB
eula.1042.txt Documento de texto 18 KB
eula.2052.txt Documento de texto 18 KB
eula.3082.txt Documento de texto 18 KB
globdata.ini Opciones de configuración 2 KB
install.exe External Installer Microsoft Corporation
install.ini Opciones de configuración 1 KB
install.res.1028.dll 9.0.21022.8 UI Wrapper Resource DLL
install.res.1031.dll 9.0.21022.8 Ressourcen-DLL für UI-Wrapper
install.res.1033.dll 9.0.21022.8 UI Wrapper Resource DLL
install.res.1036.dll 9.0.21022.8 UI Wrapper Resource DLL
install.res.1040.dll
install.res.1041.dll
install.res.1042.dll
32 objetos
3,02 MB
Mi equipo
Generic iwpa-2.3...
Skype
Papelera de reciclaje
Windows Server 2003, Enterprise Edition
Compilación 3790 (Service Pack 2)
Inicio
C:\
Búsqueda en el escrit
20:52

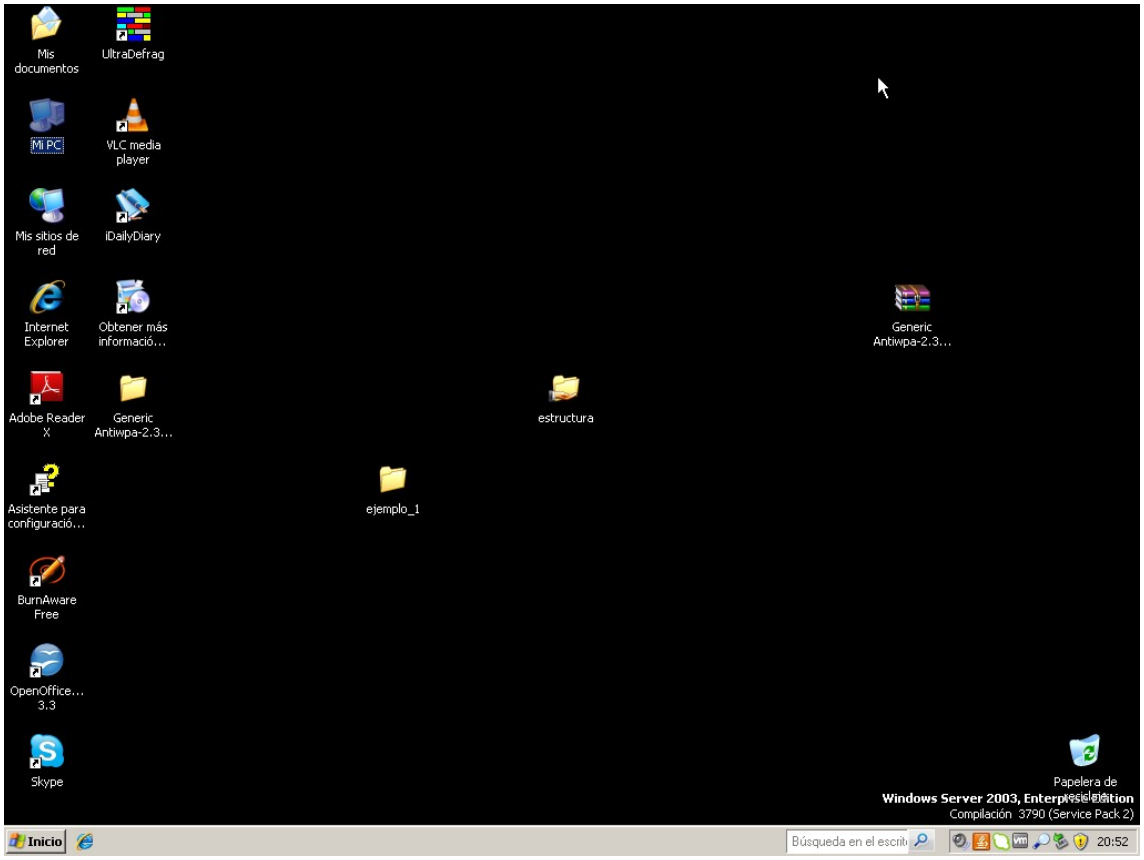
Mis documentos
UltraDefrag
Mi PC
VLC media player
Mis sitios de red
iDailyDiary
Internet Explorer
Obtener más informació...
Generic Antiwpa-2.3...
Adobe Reader X
Generic Antiwpa-2.3...
estructura
Asistente para configuració...
ejemplo_1
BurnAware Free
OpenOffice... 3.3
Skype
Papelera de reciclaje
Windows Server 2003, Enterprise Edition
Compilación 3790 (Service Pack 2)
Inicio
Búsqueda en el escrit
20:52

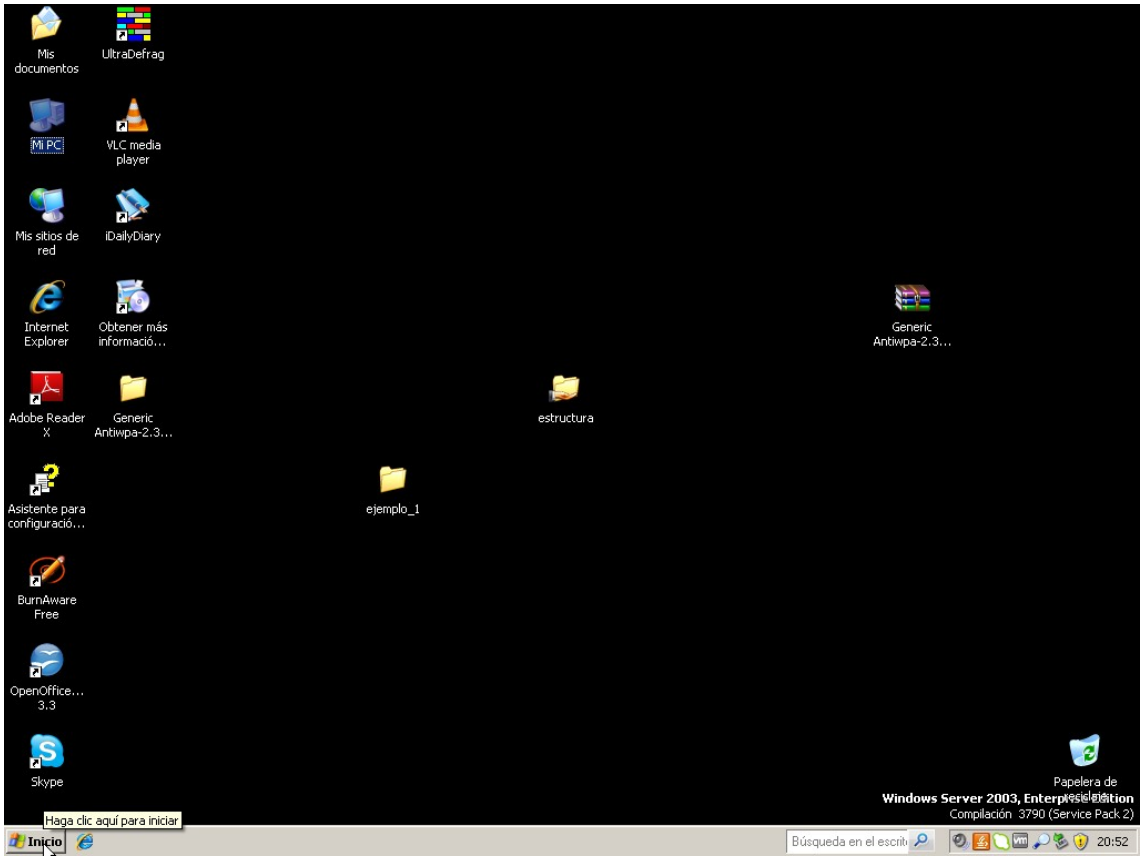
Mis documentos
UltraDefrag
Mi PC
VLC media player
Mis sitios de red
iDailyDiary
Internet Explorer
Obtener más informació...
Generic Antiwpa-2.3...
Adobe Reader X
Generic Antiwpa-2.3...
estructura
Asistente para configuració...
ejemplo_1
BurnAware Free
OpenOffice... 3.3
Skype
Papelera de reciclaje
Windows Server 2003, Enterprise Edition
Compilación 3790 (Service Pack 2)
Haga clic aquí para iniciar
Inicio
Búsqueda en el escrit
20:52

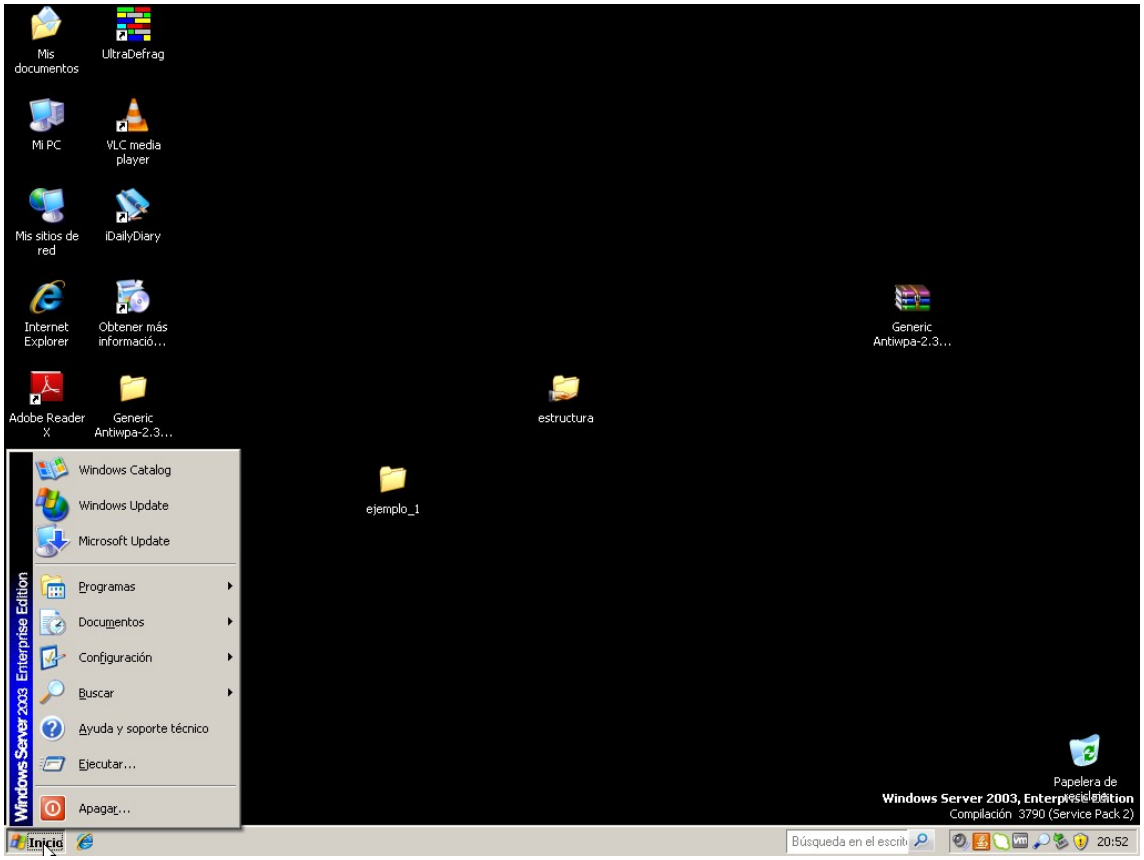
Mis documentos
UltraDefrag
Mi PC
VLC media player
Mis sitios de red
iDailyDiary
Internet Explorer
Obtener más informació...
Generic Antiwpa-2.3...
Adobe Reader X
Generic Antiwpa-2.3...
estructura
ejemplo_1
Windows Catalog
Windows Update
Microsoft Update
Programas
Documentos
Configuración
Buscar
Ayuda y soporte técnico
Ejecutar...
Apagar...
Windows Server 2003 Enterprise Edition
Papelera de reciclaje
Windows Server 2003, Enterprise Edition
Compilación 3790 (Service Pack 2)
Inicio
Búsqueda en el escrit
20:52

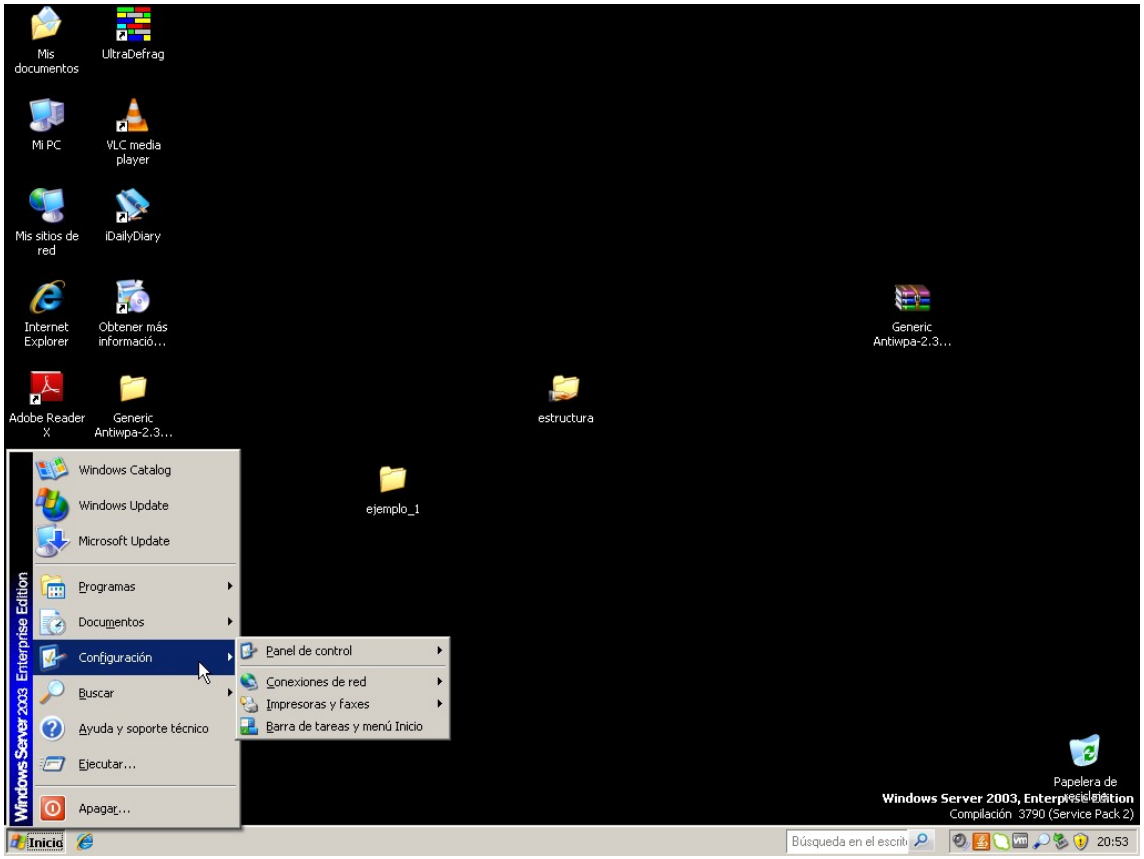
Mis documentos
UltraDefrag
Mi PC
VLC media player
Mis sitios de red
iDailyDiary
Internet Explorer
Obtener más informació...
Generic Antiwpa-2.3...
Adobe Reader X
Generic Antiwpa-2.3...
estructura
ejemplo_1
Windows Catalog
Windows Update
Microsoft Update
Programas
Documentos
Configuración
Buscar
Ayuda y soporte técnico
Ejecutar...
Apagar...
Panel de control
Conexiones de red
Impresoras y faxes
Barra de tareas y menú Inicio
Windows Server 2003 Enterprise Edition
Papelera de reciclaje
Windows Server 2003, Enterprise Edition
Compilación 3790 (Service Pack 2)
Inicio
Búsqueda en el escrit
20:53

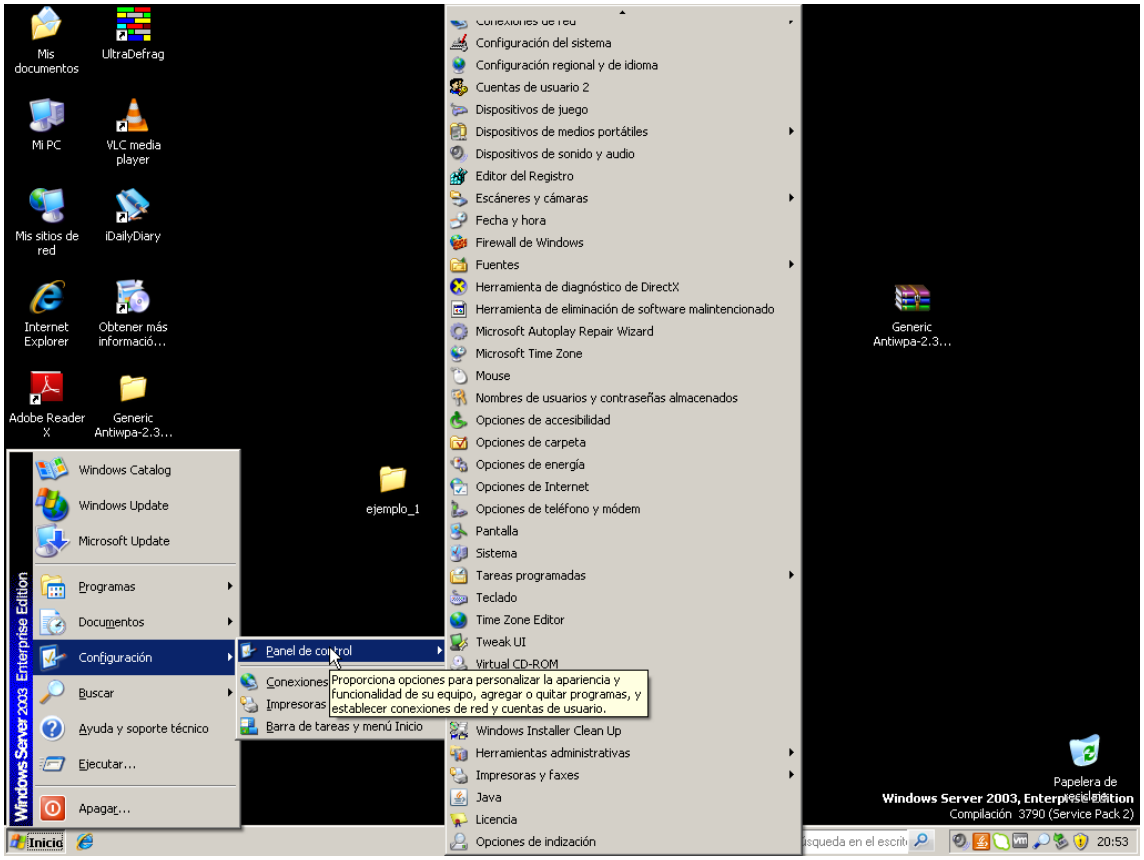
Mis documentos
UltraDefrag
Mi PC
VLC media player
Mis sitios de red
iDailyDiary
Internet Explorer
Obtener más informació...
Adobe Reader X
Generic Antiwpa-2.3...
ejemplo_1
Windows Catalog
Windows Update
Microsoft Update
Programas
Documentos
Configuración
Buscar
Ayuda y soporte técnico
Ejecutar...
Apagar...
Panel de control
Conexiones
Impresoras
Barra de tareas y menú Inicio
Proporciona opciones para personalizar la apariencia y funcionalidad de su equipo, agregar o quitar programas, y establecer conexiones de red y cuentas de usuario.
Configuración del sistema
Configuración regional y de idioma
Cuentas de usuario 2
Dispositivos de juego
Dispositivos de medios portátiles
Dispositivos de sonido y audio
Editor del Registro
Escáneres y cámaras
Fecha y hora
Firewall de Windows
Fuentes
Herramienta de diagnóstico de DirectX
Herramienta de eliminación de software malintencionado
Microsoft Autoplay Repair Wizard
Microsoft Time Zone
Mouse
Nombres de usuarios y contraseñas almacenados
Opciones de accesibilidad
Opciones de carpeta
Opciones de energía
Opciones de Internet
Opciones de teléfono y módem
Pantalla
Sistema
Tareas programadas
Teclado
Time Zone Editor
Tweak UI
Virtual CD-ROM
Windows Installer Clean Up
Herramientas administrativas
Impresoras y faxes
Java
Licencia
Opciones de indización
Papelera de reciclaje
Windows Server 2003, Enterprise Edition
Compilación 3790 (Service Pack 2)
Inicio
20:53

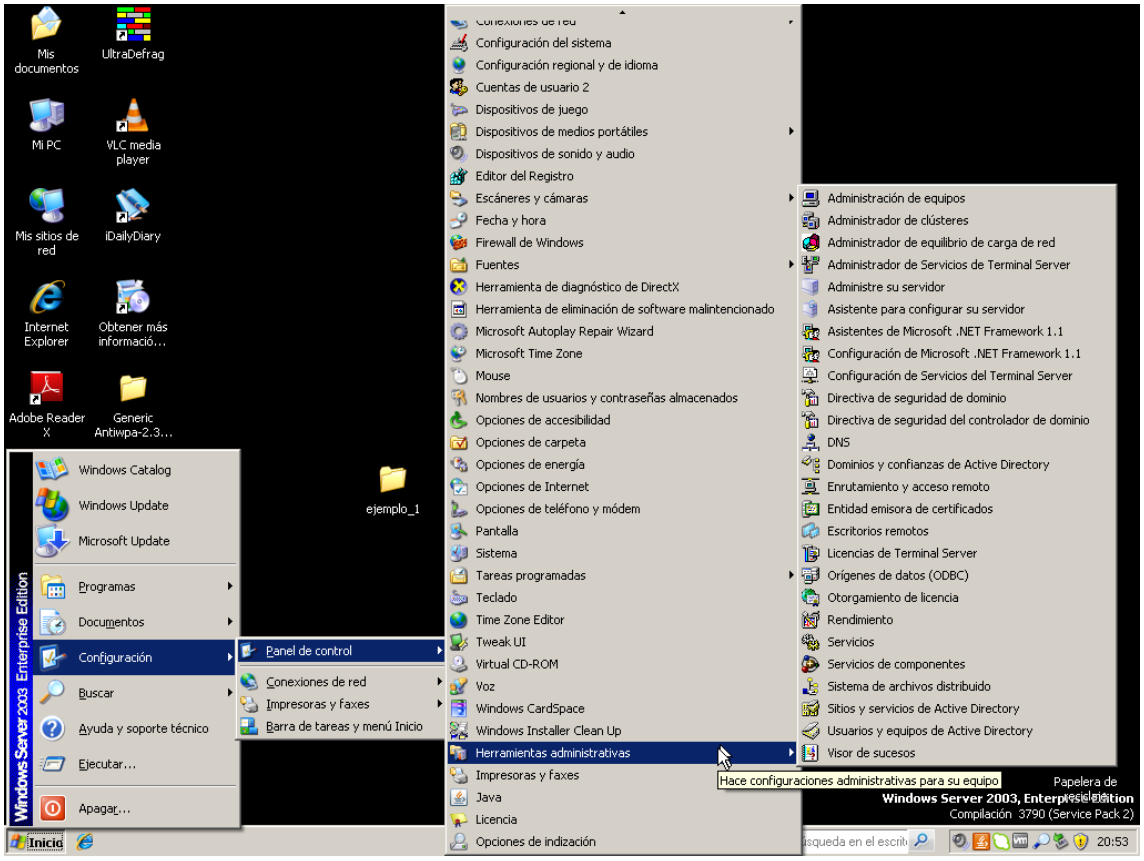
Mis documentos
UltraDefrag
Mi PC
VLC media player
Mis sitios de red
iDailyDiary
Internet Explorer
Obtener más informació...
Adobe Reader X
Generic Antiwpa-2.3...
ejemplo_1
Windows Catalog
Windows Update
Microsoft Update
Programas
Documentos
Configuración
Buscar
Ayuda y soporte técnico
Ejecutar...
Apagar...
Panel de control
Conexiones de red
Impresoras y faxes
Barra de tareas y menú Inicio
Configuración del sistema
Configuración regional y de idioma
Cuentas de usuario 2
Dispositivos de juego
Dispositivos de medios portátiles
Dispositivos de sonido y audio
Editor del Registro
Escáneres y cámaras
Fecha y hora
Firewall de Windows
Fuentes
Herramienta de diagnóstico de DirectX
Herramienta de eliminación de software malintencionado
Microsoft Autoplay Repair Wizard
Microsoft Time Zone
Mouse
Nombres de usuarios y contraseñas almacenados
Opciones de accesibilidad
Opciones de carpeta
Opciones de energía
Opciones de Internet
Opciones de teléfono y módem
Pantalla
Sistema
Tareas programadas
Teclado
Time Zone Editor
Tweak UI
Virtual CD-ROM
Voz
Windows CardSpace
Windows Installer Clean Up
Herramientas administrativas
Impresoras y faxes
Java
Licencia
Opciones de indización
Administración de equipos
Administrador de clústeres
Administrador de equilibrio de carga de red
Administrador de Servicios de Terminal Server
Administre su servidor
Asistente para configurar su servidor
Asistentes de Microsoft .NET Framework 1.1
Configuración de Microsoft .NET Framework 1.1
Configuración de Servicios del Terminal Server
Directiva de seguridad de dominio
Directiva de seguridad del controlador de dominio
DNS
Dominios y confianzas de Active Directory
Enrutamiento y acceso remoto
Entidad emisora de certificados
Escritorios remotos
Licencias de Terminal Server
Orígenes de datos (ODBC)
Otorgamiento de licencia
Rendimiento
Servicios
Servicios de componentes
Sistema de archivos distribuido
Sitios y servicios de Active Directory
Usuarios y equipos de Active Directory
Visor de sucesos
Hace configuraciones administrativas para su equipo
Papelera de reciclaje
Windows Server 2003, Enterprise Edition
Compilación 3790 (Service Pack 2)
Inicio
20:53

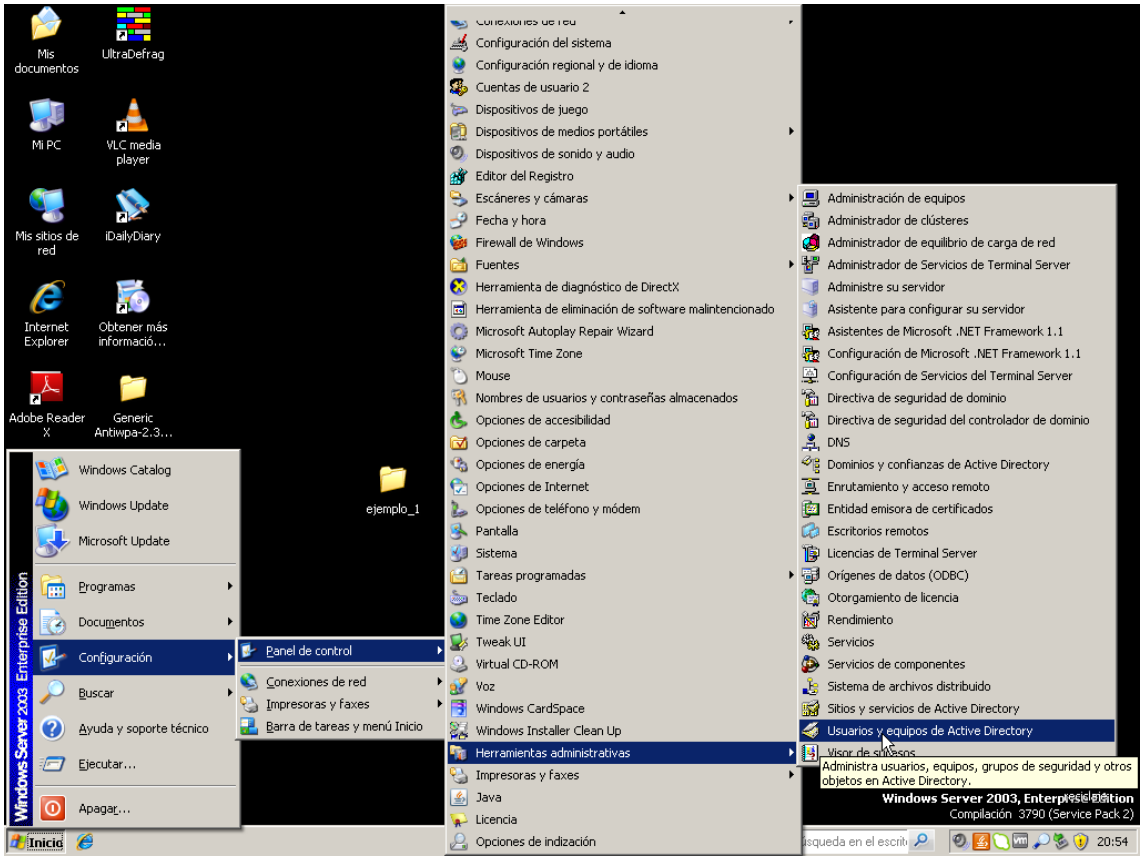
Mis documentos
UltraDefrag
Mi PC
VLC media player
Mis sitios de red
iDailyDiary
Internet Explorer
Obtener más informació...
Adobe Reader X
Generic Antiwpa-2.3...
ejemplo_1
Windows Catalog
Windows Update
Microsoft Update
Programas
Documentos
Configuración
Buscar
Ayuda y soporte técnico
Ejecutar...
Apagar...
Panel de control
Conexiones de red
Impresoras y faxes
Barra de tareas y menú Inicio
Configuración del sistema
Configuración regional y de idioma
Cuentas de usuario 2
Dispositivos de juego
Dispositivos de medios portátiles
Dispositivos de sonido y audio
Editor del Registro
Escáneres y cámaras
Fecha y hora
Firewall de Windows
Fuentes
Herramienta de diagnóstico de DirectX
Herramienta de eliminación de software malintencionado
Microsoft Autoplay Repair Wizard
Microsoft Time Zone
Mouse
Nombres de usuarios y contraseñas almacenados
Opciones de accesibilidad
Opciones de carpeta
Opciones de energía
Opciones de Internet
Opciones de teléfono y módem
Pantalla
Sistema
Tareas programadas
Teclado
Time Zone Editor
Tweak UI
Virtual CD-ROM
Voz
Windows CardSpace
Windows Installer Clean Up
Herramientas administrativas
Impresoras y faxes
Java
Licencia
Opciones de indización
Administración de equipos
Administrador de clústeres
Administrador de equilibrio de carga de red
Administrador de Servicios de Terminal Server
Administre su servidor
Asistente para configurar su servidor
Asistentes de Microsoft .NET Framework 1.1
Configuración de Microsoft .NET Framework 1.1
Configuración de Servicios del Terminal Server
Directiva de seguridad de dominio
Directiva de seguridad del controlador de dominio
DNS
Dominios y confianzas de Active Directory
Enrutamiento y acceso remoto
Entidad emisora de certificados
Escritorios remotos
Licencias de Terminal Server
Orígenes de datos (ODBC)
Otorgamiento de licencia
Rendimiento
Servicios
Servicios de componentes
Sistema de archivos distribuido
Sitios y servicios de Active Directory
Usuarios y equipos de Active Directory
Administra usuarios, equipos, grupos de seguridad y otros objetos en Active Directory.
Windows Server 2003, Enterprise Edition
Compilación 3790 (Service Pack 2)
Inicio
20:54

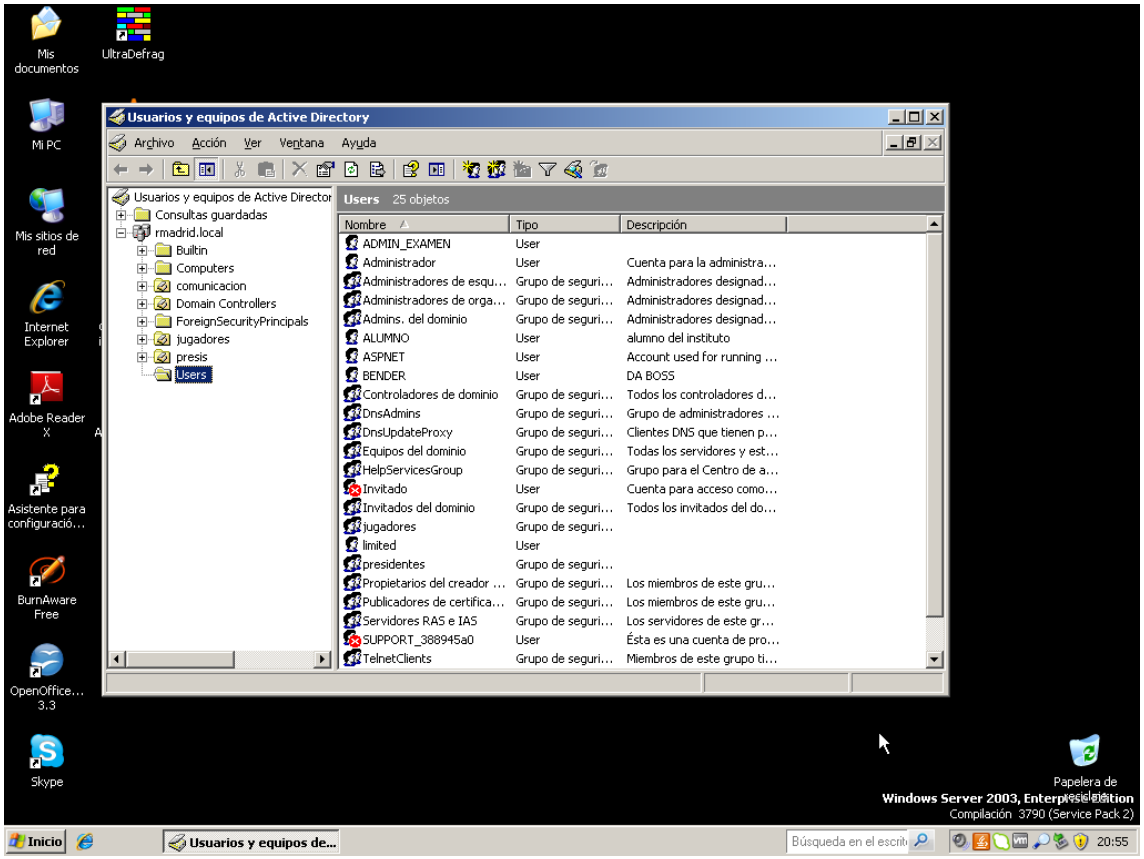
Usuarios y equipos de Active Directory
Archivo Acción Ver Ventana Ayuda
Usuarios y equipos de Active Director
Consultas guardadas
rmadrid.local
Builtin
Computers
comunicacion
Domain Controllers
ForeignSecurityPrincipals
jugadores
presis
Users
Users 25 objetos
Nombre Tipo Descripción
ADMIN_EXAMEN User
Administrador User Cuenta para la administra...
Administradores de esqu... Grupo de seguri... Administradores designad...
Administradores de orga... Grupo de seguri... Administradores designad...
Admins. del dominio Grupo de seguri... Administradores designad...
ALUMNO User alumno del instituto
ASPNET User Account used for running ...
BENDER User DA BOSS
Controladores de dominio Grupo de seguri... Todos los controladores d...
DnsAdmins Grupo de seguri... Grupo de administradores ...
DnsUpdateProxy Grupo de seguri... Clientes DNS que tienen p...
Equipos del dominio Grupo de seguri... Todas los servidores y est...
HelpServicesGroup Grupo de seguri... Grupo para el Centro de a...
Invitado User Cuenta para acceso como...
Invitados del dominio Grupo de seguri... Todos los invitados del do...
jugadores Grupo de seguri...
limited User
presidentes Grupo de seguri...
Propietarios del creador ... Grupo de seguri... Los miembros de este gru...
Publicadores de certifica... Grupo de seguri... Los miembros de este gru...
Servidores RAS e IAS Grupo de seguri... Los servidores de este gr...
SUPPORT_388945a0 User Ésta es una cuenta de pro...
TelnetClients Grupo de seguri... Miembros de este grupo ti...
Mis documentos
UltraDefrag
Mi PC
Mis sitios de red
Internet Explorer
Adobe Reader X
Asistente para configuraci...
BurnAware Free
OpenOffice... 3.3
Skype
Papelera de reciclaje
Windows Server 2003, Enterprise Edition
Compilación 3790 (Service Pack 2)
Inicio
Usuarios y equipos de...
20:55

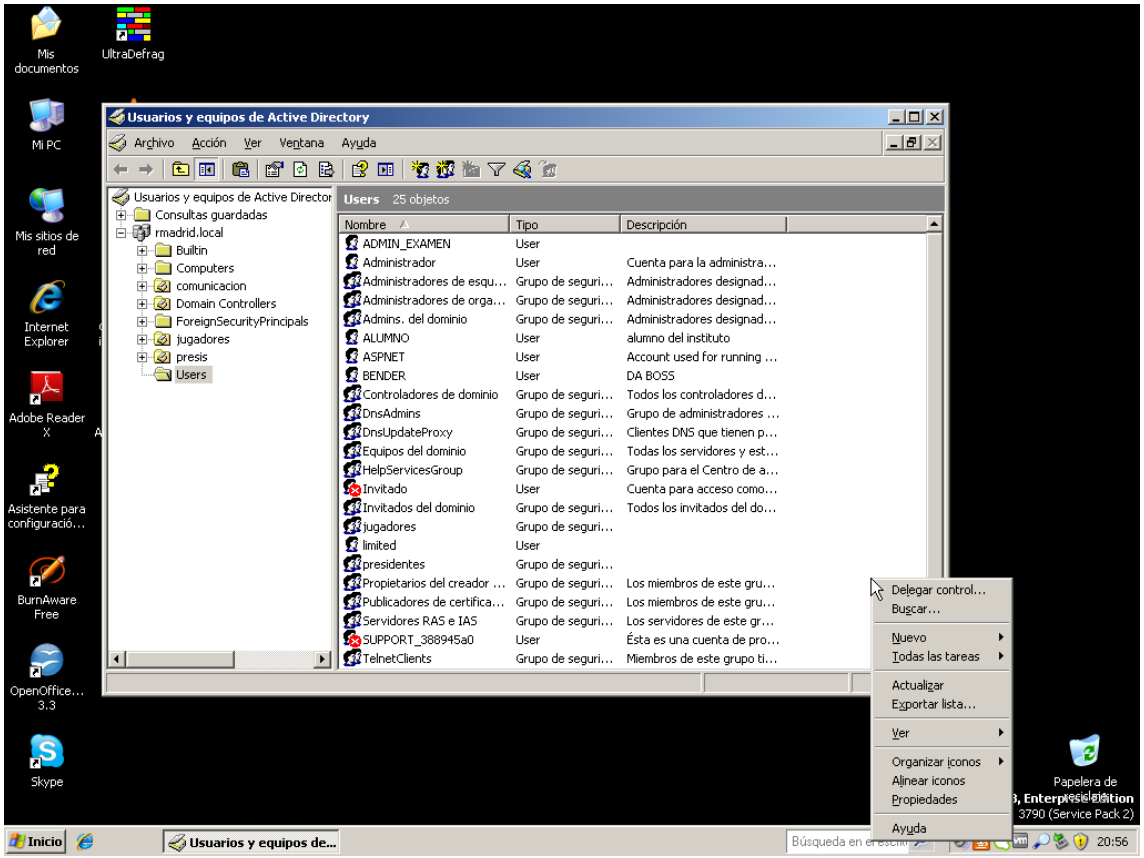
Usuarios y equipos de Active Directory
Archivo Acción Ver Ventana Ayuda
Usuarios y equipos de Active Director
Consultas guardadas
rmadrid.local
Builtin
Computers
comunicacion
Domain Controllers
ForeignSecurityPrincipals
jugadores
presis
Users
Users 25 objetos
Nombre Tipo Descripción
ADMIN_EXAMEN User
Administrador User Cuenta para la administra...
Administradores de esqu... Grupo de seguri... Administradores designad...
Administradores de orga... Grupo de seguri... Administradores designad...
Admins. del dominio Grupo de seguri... Administradores designad...
ALUMNO User alumno del instituto
ASPNET User Account used for running ...
BENDER User DA BOSS
Controladores de dominio Grupo de seguri... Todos los controladores d...
DnsAdmins Grupo de seguri... Grupo de administradores ...
DnsUpdateProxy Grupo de seguri... Clientes DNS que tienen p...
Equipos del dominio Grupo de seguri... Todas los servidores y est...
HelpServicesGroup Grupo de seguri... Grupo para el Centro de a...
Invitado User Cuenta para acceso como...
Invitados del dominio Grupo de seguri... Todos los invitados del do...
jugadores Grupo de seguri...
limited User
presidentes Grupo de seguri...
Propietarios del creador ... Grupo de seguri... Los miembros de este gru...
Publicadores de certifica... Grupo de seguri... Los miembros de este gru...
Servidores RAS e IAS Grupo de seguri... Los servidores de este gr...
SUPPORT_388945a0 User Ésta es una cuenta de pro...
TelnetClients Grupo de seguri... Miembros de este grupo ti...
Delegar control...
Buscar...
Nuevo
Todas las tareas
Actualizar
Exportar lista...
Ver
Organizar iconos
Alinear iconos
Propiedades
Ayuda
Inicio
Usuarios y equipos de...
20:56

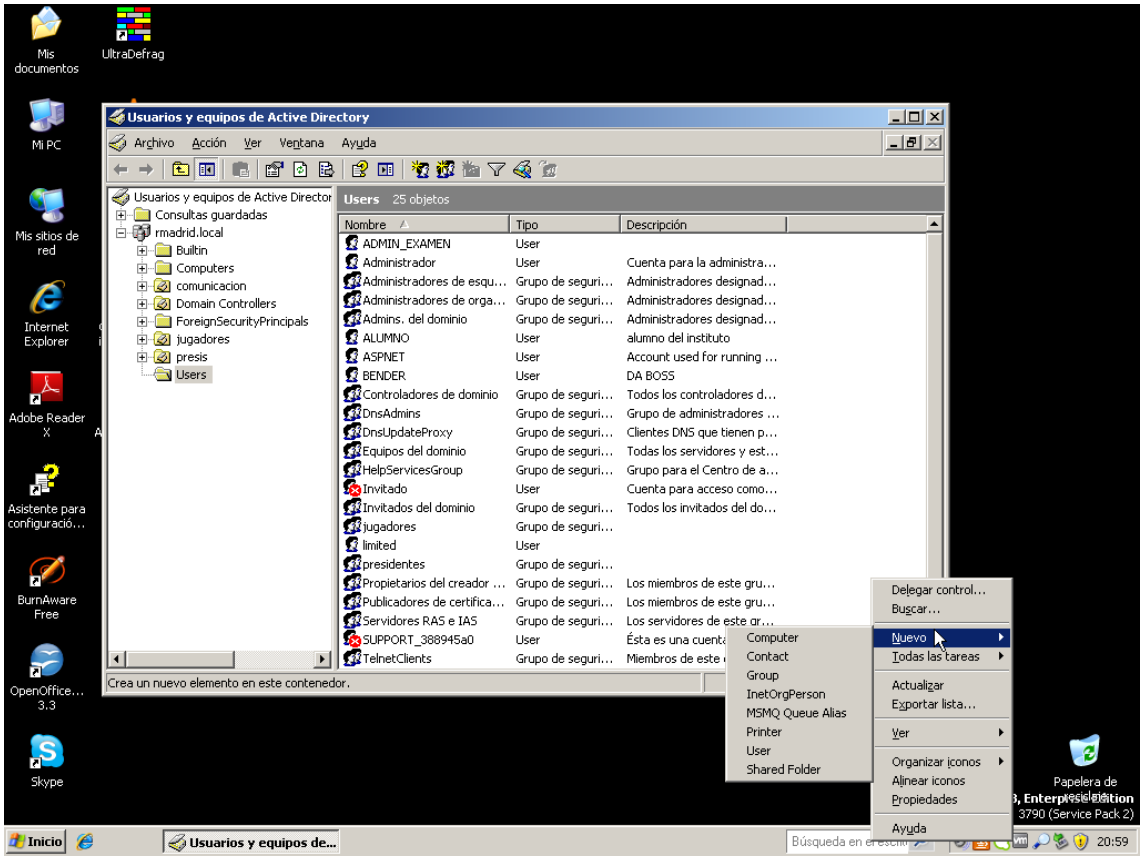
Usuarios y equipos de Active Directory
Archivo Acción Ver Ventana Ayuda
Users 25 objetos
Crea un nuevo elemento en este contenedor.
Computer
Contact
Group
InetOrgPerson
MSMQ Queue Alias
Printer
User
Shared Folder
Delegar control...
Buscar...
Nuevo
Todas las tareas
Actualizar
Exportar lista...
Ver
Organizar iconos
Alinear iconos
Propiedades
Ayuda
Inicio
Usuarios y equipos de...
20:59

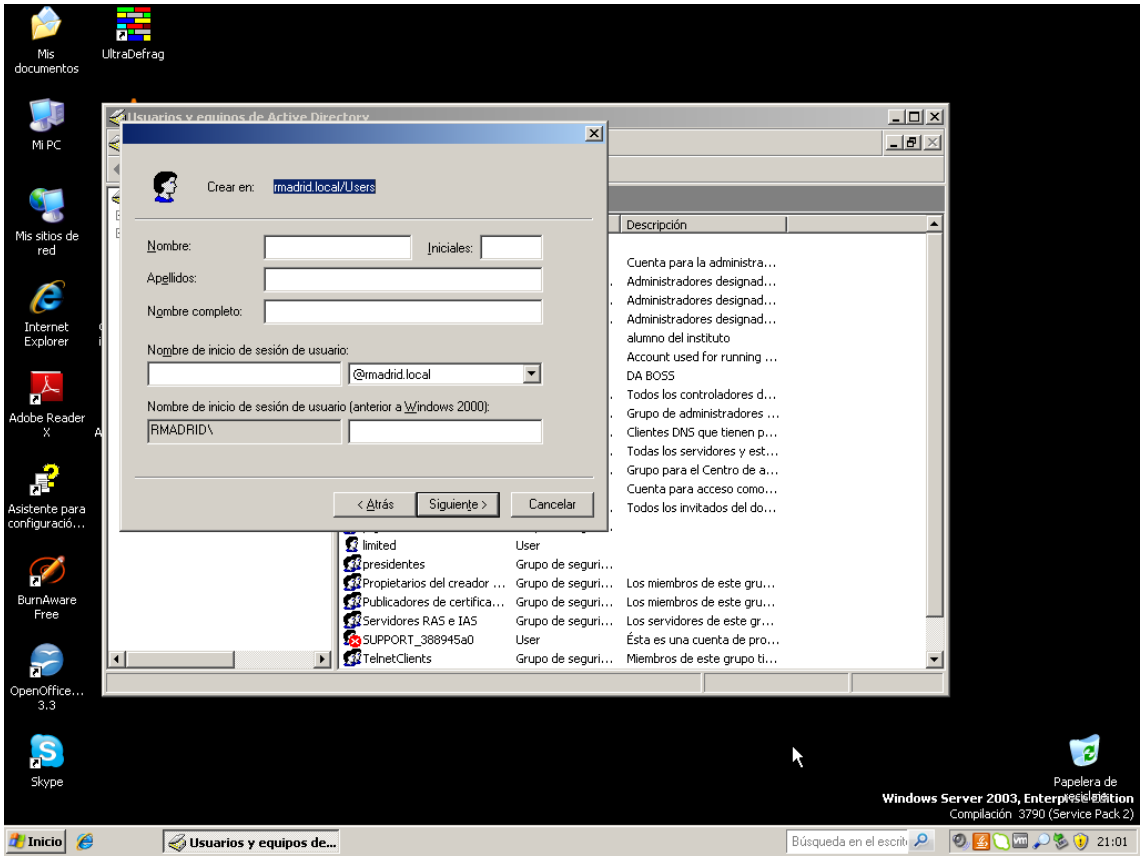
Usuarios y equipos de Active Directory
Crear en: rmadrid.local/Users
Nombre:
Iniciales:
Apellidos:
Nombre completo:
Nombre de inicio de sesión de usuario:
@rmadrid.local
Nombre de inicio de sesión de usuario (anterior a Windows 2000):
RMADRID\
< Atrás
Siguiente >
Cancelar
Descripción
Cuenta para la administra...
Administradores designad...
Administradores designad...
Administradores designad...
alumno del instituto
Account used for running ...
DA BOSS
Todos los controladores d...
Grupo de administradores ...
Clientes DNS que tienen p...
Todas los servidores y est...
Grupo para el Centro de a...
Cuenta para acceso como...
Todos los invitados del do...
limited User
presidentes Grupo de seguri...
Propietarios del creador ... Grupo de seguri... Los miembros de este gru...
Publicadores de certifica... Grupo de seguri... Los miembros de este gru...
Servidores RAS e IAS Grupo de seguri... Los servidores de este gr...
SUPPORT_388945a0 User Ésta es una cuenta de pro...
TelnetClients Grupo de seguri... Miembros de este grupo ti...
Mis documentos
UltraDefrag
Mi PC
Mis sitios de red
Internet Explorer
Adobe Reader X
Asistente para configuració...
BurnAware Free
OpenOffice... 3.3
Skype
Papelera de reciclaje
Windows Server 2003, Enterprise Edition
Compilación 3790 (Service Pack 2)
Inicio
Usuarios y equipos de...
Búsqueda en el escrit
21:01

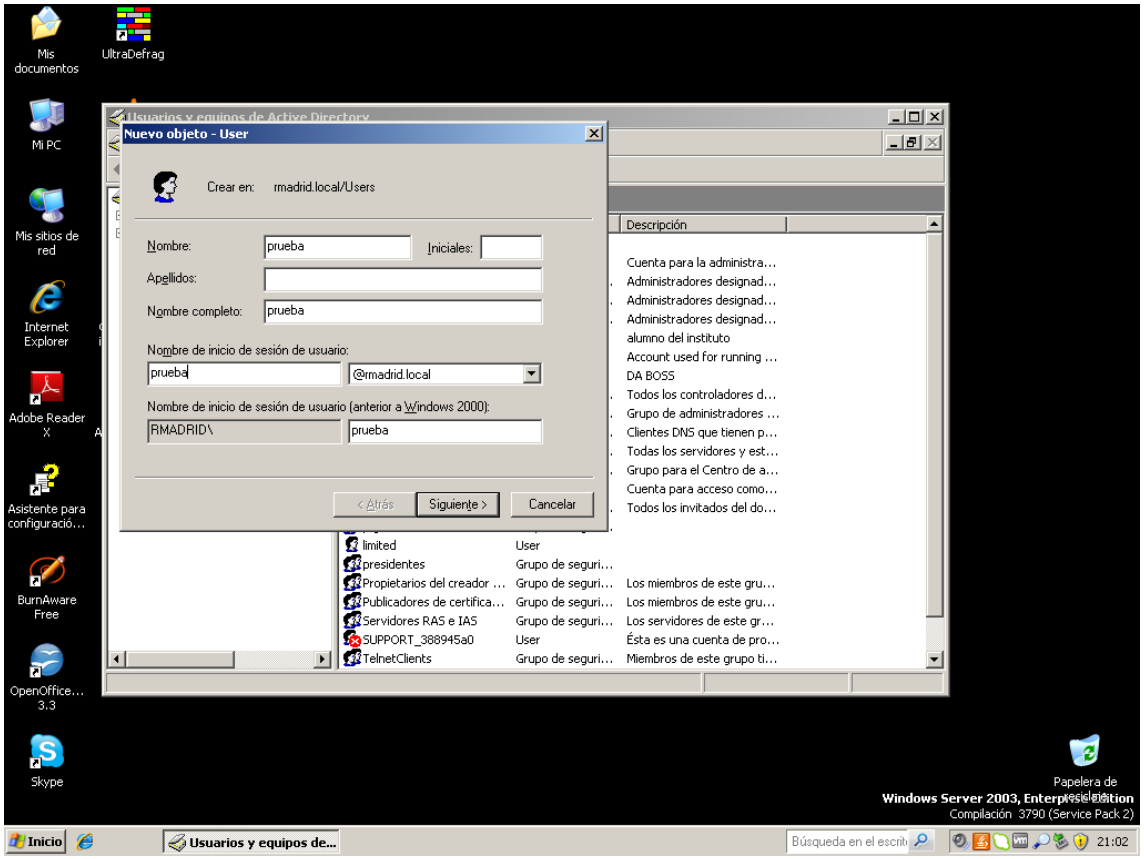
Usuarios y equipos de Active Directory
Nuevo objeto - User
Crear en: rmadrid.local/Users
Nombre: prueba
Iniciales:
Apellidos:
Nombre completo: prueba
Nombre de inicio de sesión de usuario:
prueba
@rmadrid.local
Nombre de inicio de sesión de usuario (anterior a Windows 2000):
RMADRID\
prueba
< Atrás
Siguiente >
Cancelar
Descripción
Cuenta para la administra...
Administradores designad...
Administradores designad...
Administradores designad...
alumno del instituto
Account used for running ...
DA BOSS
Todos los controladores d...
Grupo de administradores ...
Clientes DNS que tienen p...
Todas los servidores y est...
Grupo para el Centro de a...
Cuenta para acceso como...
Todos los invitados del do...
limited User
presidentes Grupo de seguri...
Propietarios del creador ... Grupo de seguri... Los miembros de este gru...
Publicadores de certifica... Grupo de seguri... Los miembros de este gru...
Servidores RAS e IAS Grupo de seguri... Los servidores de este gr...
SUPPORT_388945a0 User Ésta es una cuenta de pro...
TelnetClients Grupo de seguri... Miembros de este grupo ti...
Mis documentos
UltraDefrag
Mi PC
Mis sitios de red
Internet Explorer
Adobe Reader X
Asistente para configuració...
BurnAware Free
OpenOffice... 3.3
Skype
Papelera de reciclaje
Windows Server 2003, Enterprise Edition
Compilación 3790 (Service Pack 2)
Inicio
Usuarios y equipos de...
Búsqueda en el escrit
21:02

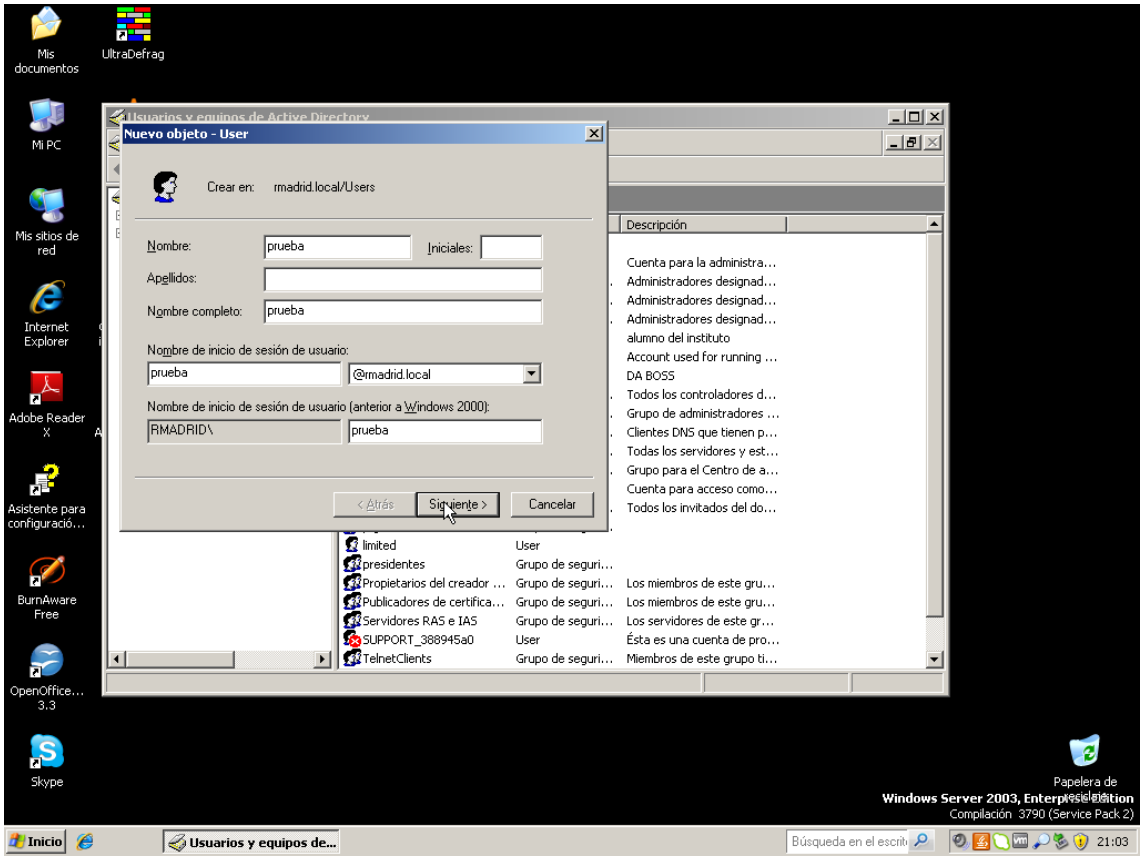
Nuevo objeto - User
Crear en: rmadrid.local/Users
Nombre: prueba
Iniciales:
Apellidos:
Nombre completo: prueba
Nombre de inicio de sesión de usuario:
prueba
@rmadrid.local
Nombre de inicio de sesión de usuario (anterior a Windows 2000):
RMADRID\
prueba
< Atrás
Siguiente >
Cancelar
Usuarios y equipos de Active Directory
Descripción
Windows Server 2003, Enterprise Edition
Compilación 3790 (Service Pack 2)
Inicio
Usuarios y equipos de...
21:03

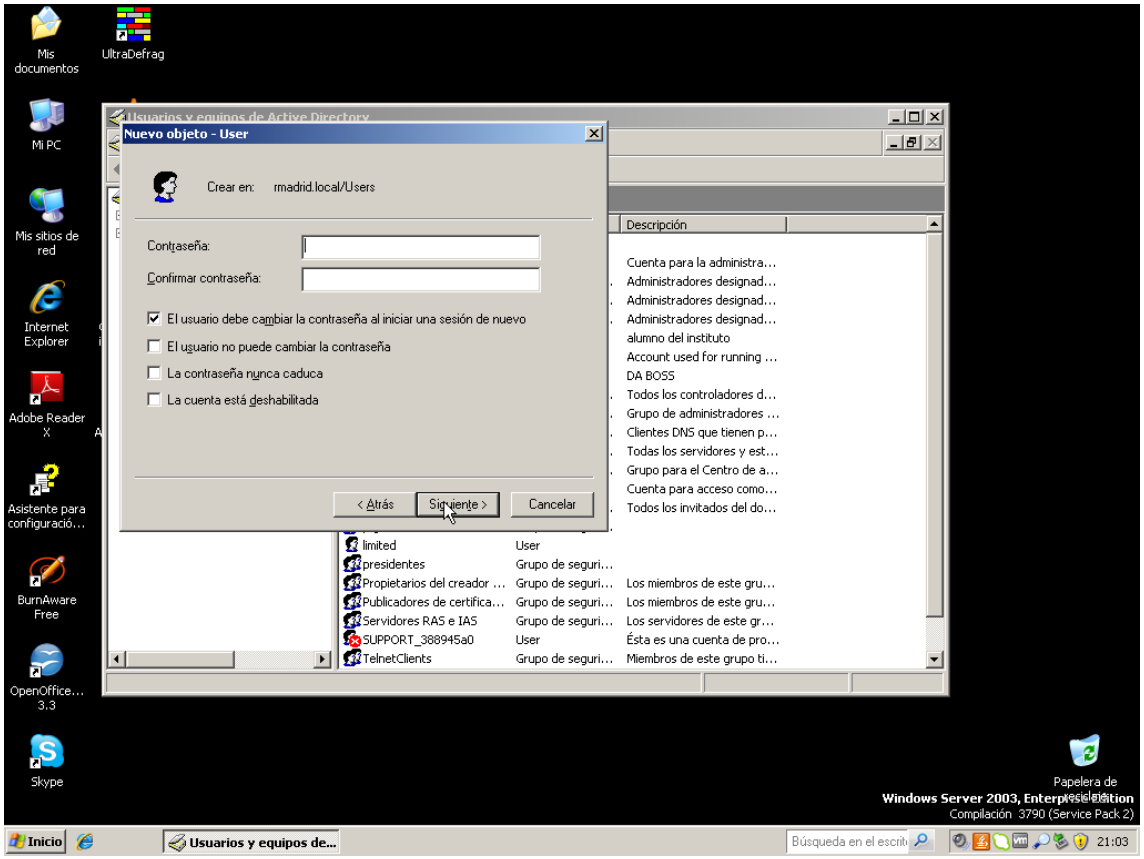
Nuevo objeto - User
Crear en: rmadrid.local/Users
Contraseña:
Confirmar contraseña:
El usuario debe cambiar la contraseña al iniciar una sesión de nuevo
El usuario no puede cambiar la contraseña
La contraseña nunca caduca
La cuenta está deshabilitada
< Atrás
Siguiente >
Cancelar
Usuarios y equipos de Active Directory
Descripción
Windows Server 2003, Enterprise Edition
Compilación 3790 (Service Pack 2)
Inicio
Usuarios y equipos de...
21:03

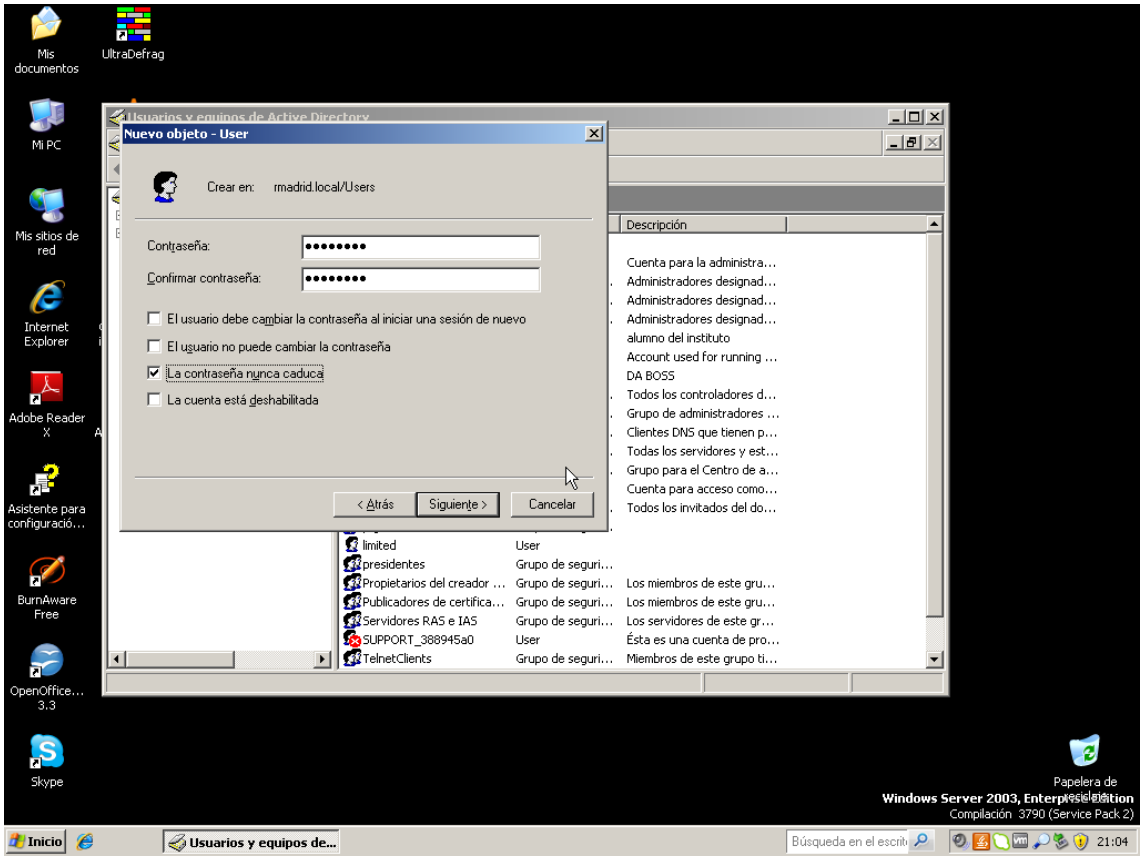
Nuevo objeto - User
Crear en: rmadrid.local/Users
Contraseña:
Confirmar contraseña:
El usuario debe cambiar la contraseña al iniciar una sesión de nuevo
El usuario no puede cambiar la contraseña
La contraseña nunca caduca
La cuenta está deshabilitada
< Atrás
Siguiente >
Cancelar
Descripción
Windows Server 2003, Enterprise Edition
Compilación 3790 (Service Pack 2)
Inicio
Usuarios y equipos de...
21:04

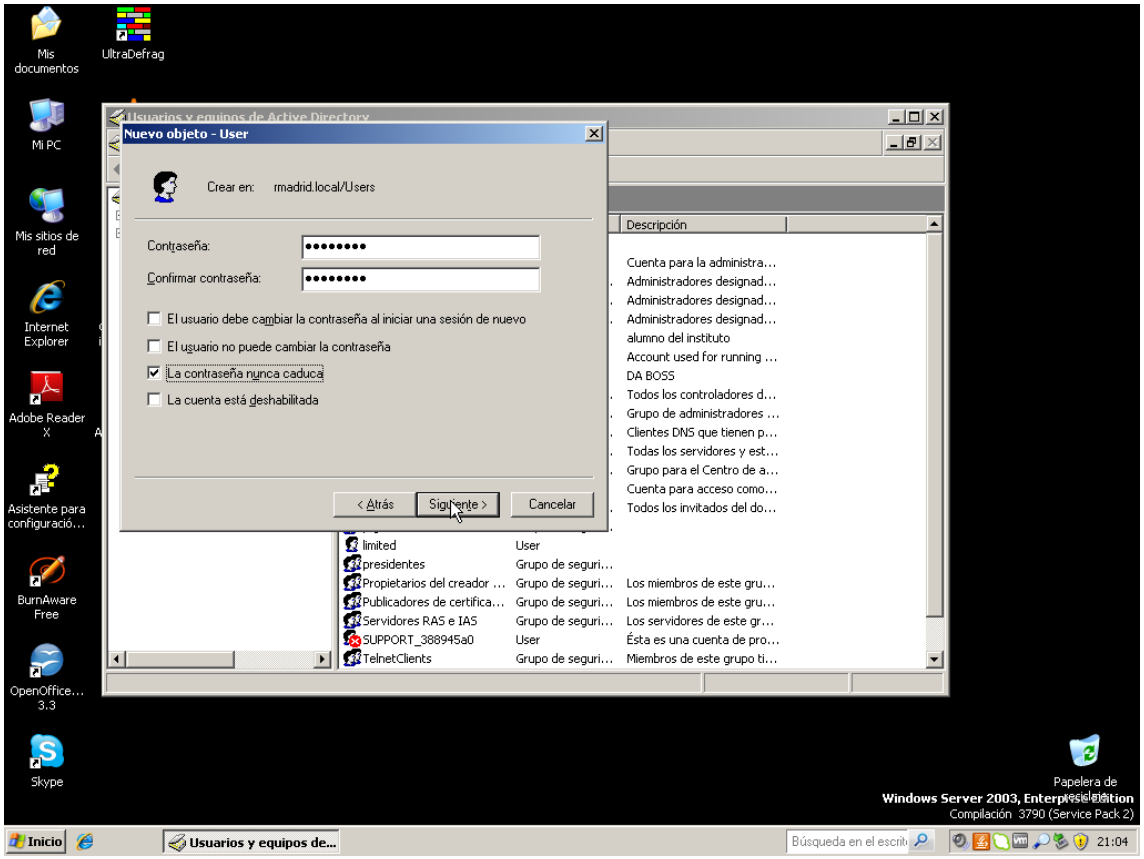
Nuevo objeto - User
Crear en: rmadrid.local/Users
Contraseña:
Confirmar contraseña:
El usuario debe cambiar la contraseña al iniciar una sesión de nuevo
El usuario no puede cambiar la contraseña
La contraseña nunca caduca
La cuenta está deshabilitada
< Atrás
Siguiente >
Cancelar
Descripción
Windows Server 2003, Enterprise Edition
Compilación 3790 (Service Pack 2)
Inicio
Usuarios y equipos de...
21:04

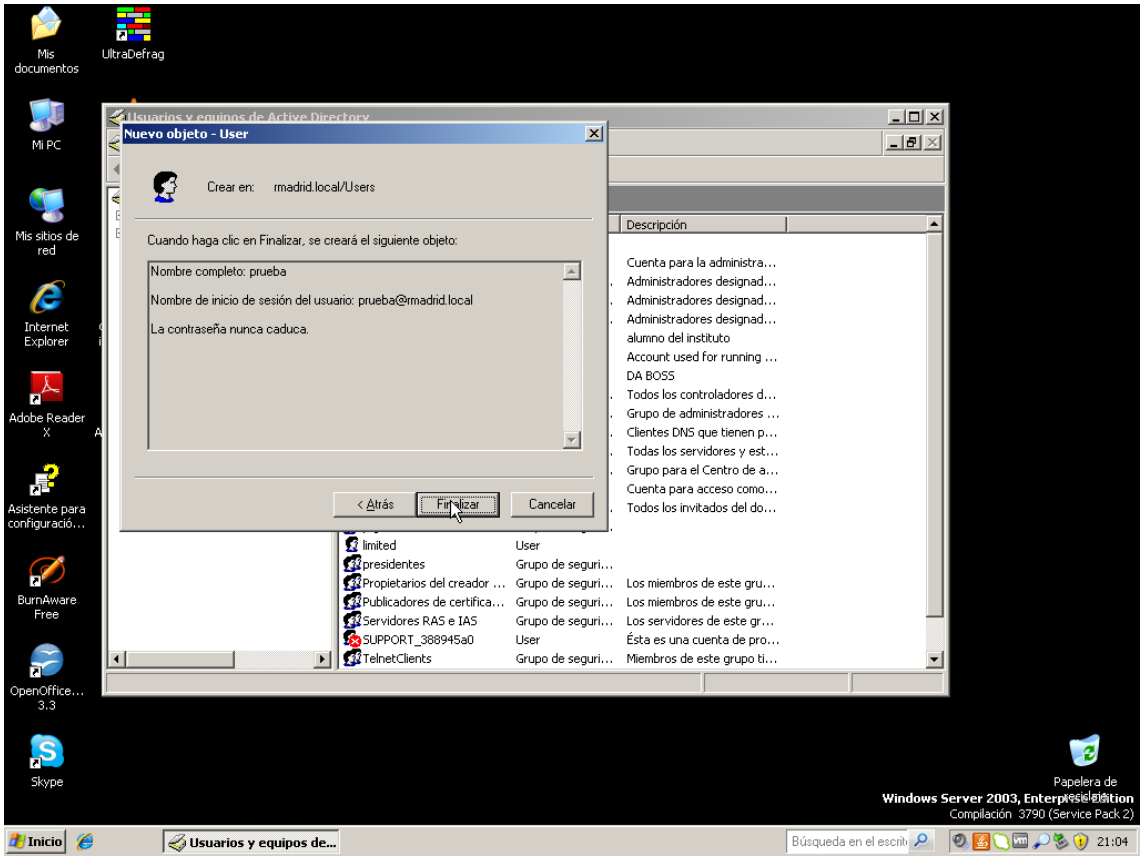
Nuevo objeto - User
Crear en: rmadrid.local/Users
Cuando haga clic en Finalizar, se creará el siguiente objeto:
Nombre completo: prueba
Nombre de inicio de sesión del usuario: prueba@rmadrid.local
La contraseña nunca caduca.
< Atrás
Finalizar
Cancelar

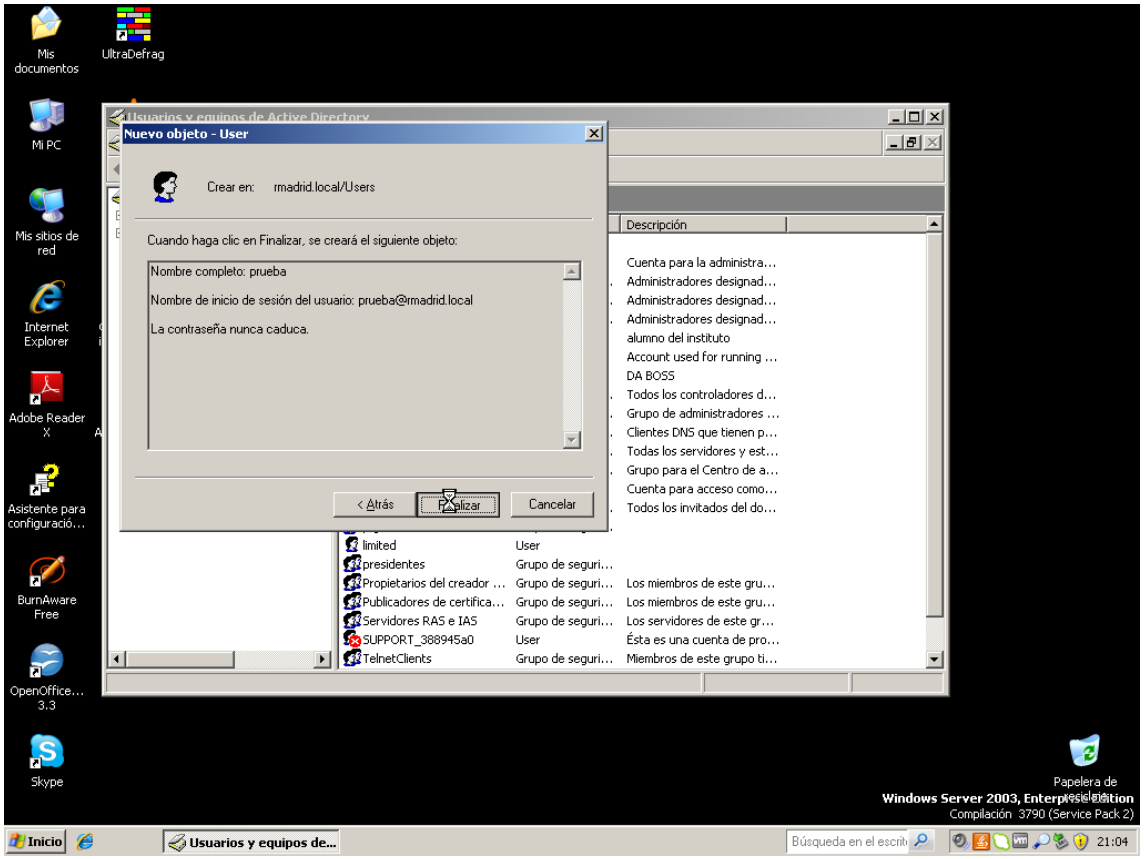
Nuevo objeto - User
Crear en: rmadrid.local/Users
Cuando haga clic en Finalizar, se creará el siguiente objeto:
Nombre completo: prueba
Nombre de inicio de sesión del usuario: prueba@rmadrid.local
La contraseña nunca caduca.
< Atrás
Finalizar
Cancelar

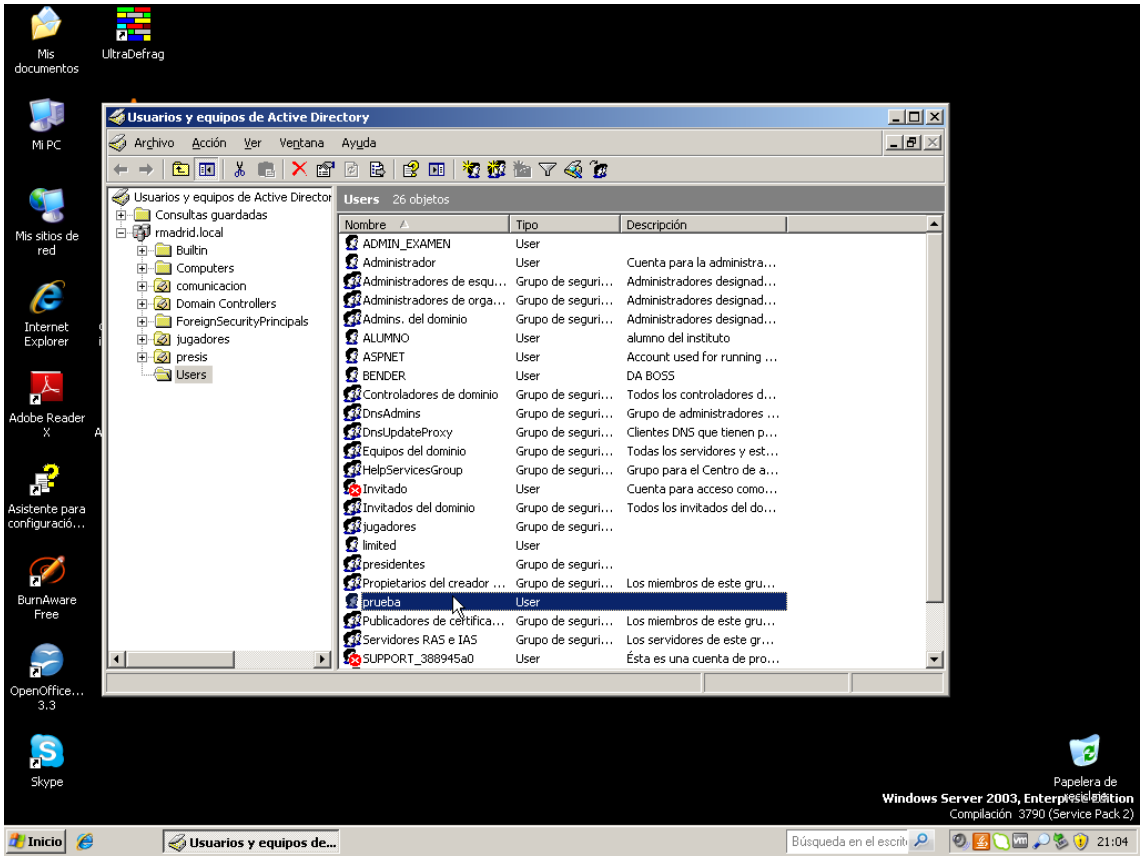
Usuarios y equipos de Active Directory
Archivo Acción Ver Ventana Ayuda
Usuarios y equipos de Active Director
Consultas guardadas
rmadrid.local
Builtin
Computers
comunicacion
Domain Controllers
ForeignSecurityPrincipals
jugadores
presis
Users
Users 26 objetos
Nombre Tipo Descripción
ADMIN_EXAMEN User
Administrador User Cuenta para la administra...
Administradores de esqu... Grupo de seguri... Administradores designad...
Administradores de orga... Grupo de seguri... Administradores designad...
Admins. del dominio Grupo de seguri... Administradores designad...
ALUMNO User alumno del instituto
ASPNET User Account used for running ...
BENDER User DA BOSS
Controladores de dominio Grupo de seguri... Todos los controladores d...
DnsAdmins Grupo de seguri... Grupo de administradores ...
DnsUpdateProxy Grupo de seguri... Clientes DNS que tienen p...
Equipos del dominio Grupo de seguri... Todas los servidores y est...
HelpServicesGroup Grupo de seguri... Grupo para el Centro de a...
Invitado User Cuenta para acceso como...
Invitados del dominio Grupo de seguri... Todos los invitados del do...
jugadores Grupo de seguri...
limited User
presidentes Grupo de seguri...
Propietarios del creador ... Grupo de seguri... Los miembros de este gru...
prueba User
Publicadores de certifica... Grupo de seguri... Los miembros de este gru...
Servidores RAS e IAS Grupo de seguri... Los servidores de este gr...
SUPPORT_388945a0 User Ésta es una cuenta de pro...
Mis documentos
UltraDefrag
Mi PC
Mis sitios de red
Internet Explorer
Adobe Reader X
Asistente para configuraci...
BurnAware Free
OpenOffice... 3.3
Skype
Papelera de reciclaje
Windows Server 2003, Enterprise Edition
Compilación 3790 (Service Pack 2)
Inicio
Usuarios y equipos de...
Búsqueda en el escrit
21:04

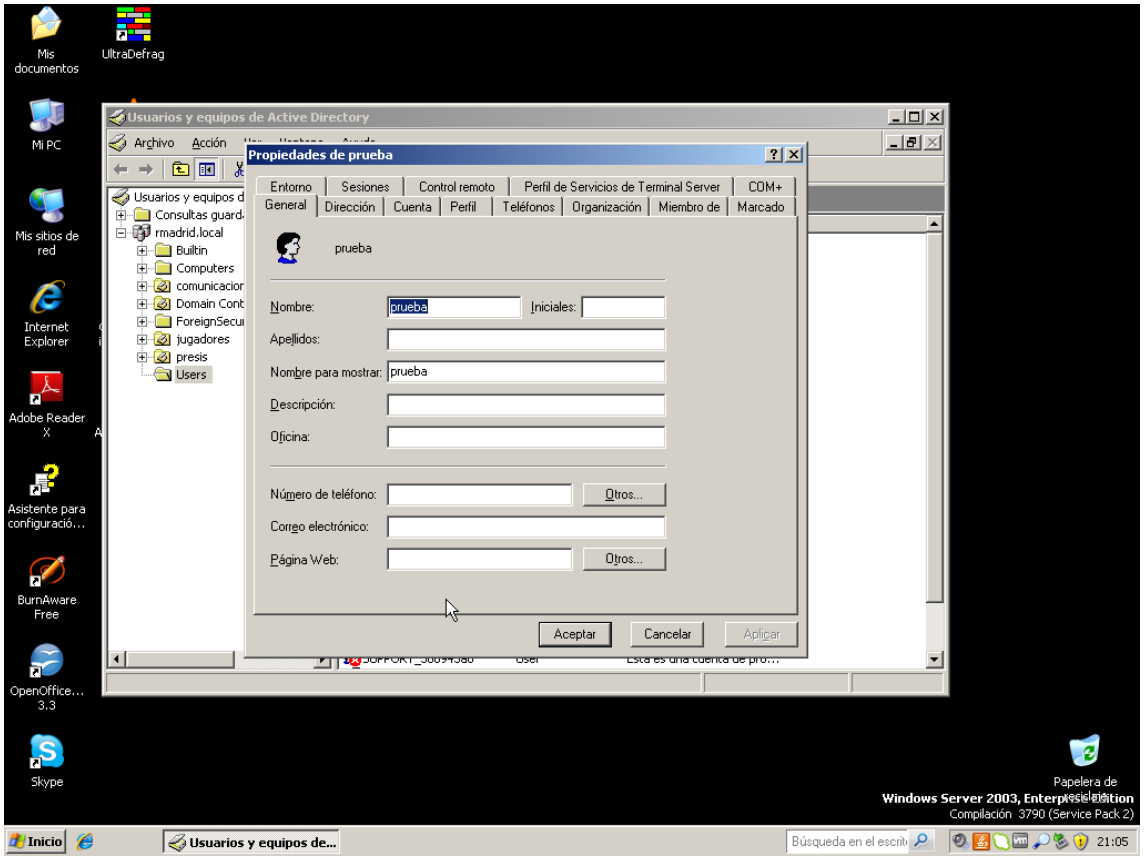
Usuarios y equipos de Active Directory
Archivo Acción
Propiedades de prueba
Entorno Sesiones Control remoto Perfil de Servicios de Terminal Server COM+
General Dirección Cuenta Perfil Teléfonos Organización Miembro de Marcado
prueba
Nombre: prueba
Iniciales:
Apellidos:
Nombre para mostrar: prueba
Descripción:
Oficina:
Número de teléfono:
Otros...
Correo electrónico:
Página Web:
Otros...
Aceptar
Cancelar
Aplicar
Mis documentos
UltraDefrag
Mi PC
Mis sitios de red
Internet Explorer
Adobe Reader X
Asistente para configuraci...
BurnAware Free
OpenOffice... 3.3
Skype
Papelera de reciclaje
Windows Server 2003, Enterprise Edition
Compilación 3790 (Service Pack 2)
Inicio
Usuarios y equipos de...
Búsqueda en el escrit
21:05

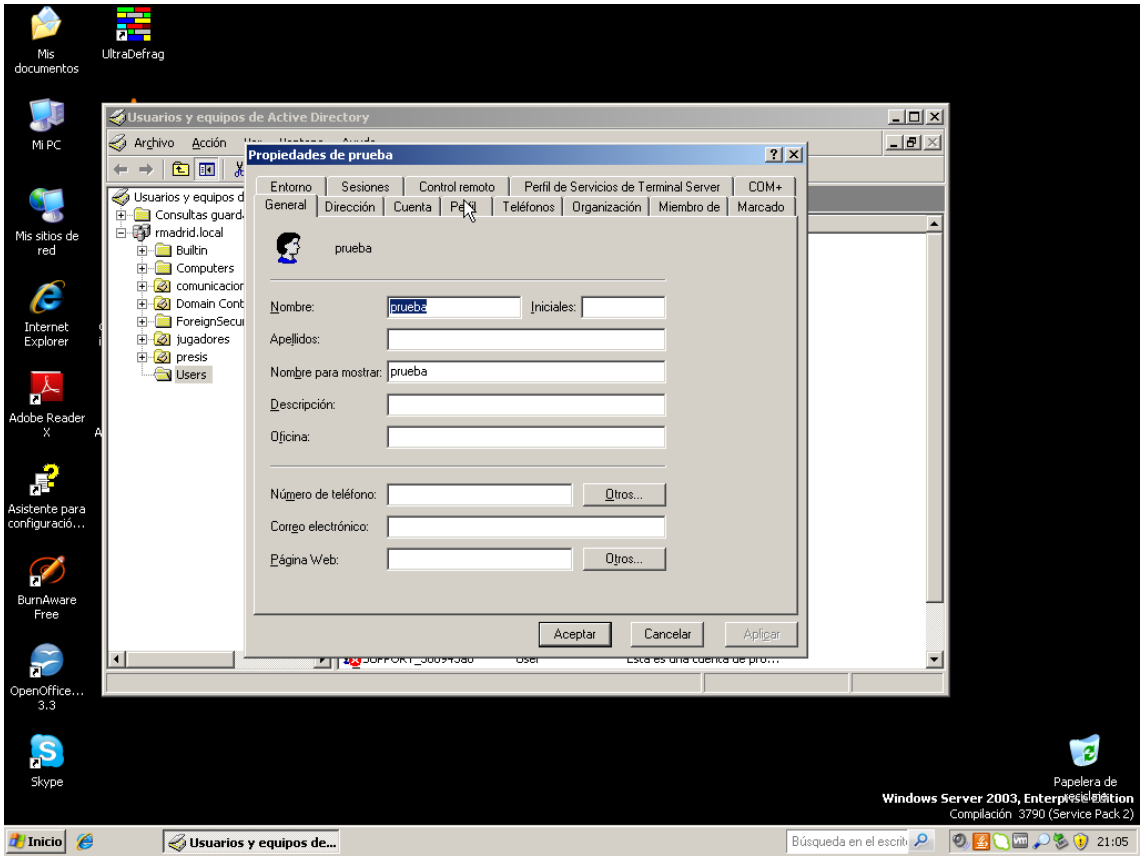
Usuarios y equipos de Active Directory
Archivo
Acción
Propiedades de prueba
Entorno
Sesiones
Control remoto
Perfil de Servicios de Terminal Server
COM+
General
Dirección
Cuenta
Perfil
Teléfonos
Organización
Miembro de
Marcado
prueba
Nombre:
prueba
Iniciales:
Apellidos:
Nombre para mostrar:
prueba
Descripción:
Oficina:
Número de teléfono:
Otros...
Correo electrónico:
Página Web:
Otros...
Aceptar
Cancelar
Aplicar
Usuarios y equipos de Active Directory
rmadrid.local
Builtin
Computers
Domain Cont
ForeignSecu
jugadores
presis
Users
Mis documentos
UltraDefrag
Mi PC
Mis sitios de red
Internet Explorer
Adobe Reader X
Asistente para configuració...
BurnAware Free
OpenOffice... 3.3
Skype
Papelera de reciclaje
Windows Server 2003, Enterprise Edition
Compilación 3790 (Service Pack 2)
Inicio
Usuarios y equipos de...
Búsqueda en el escrit
21:05

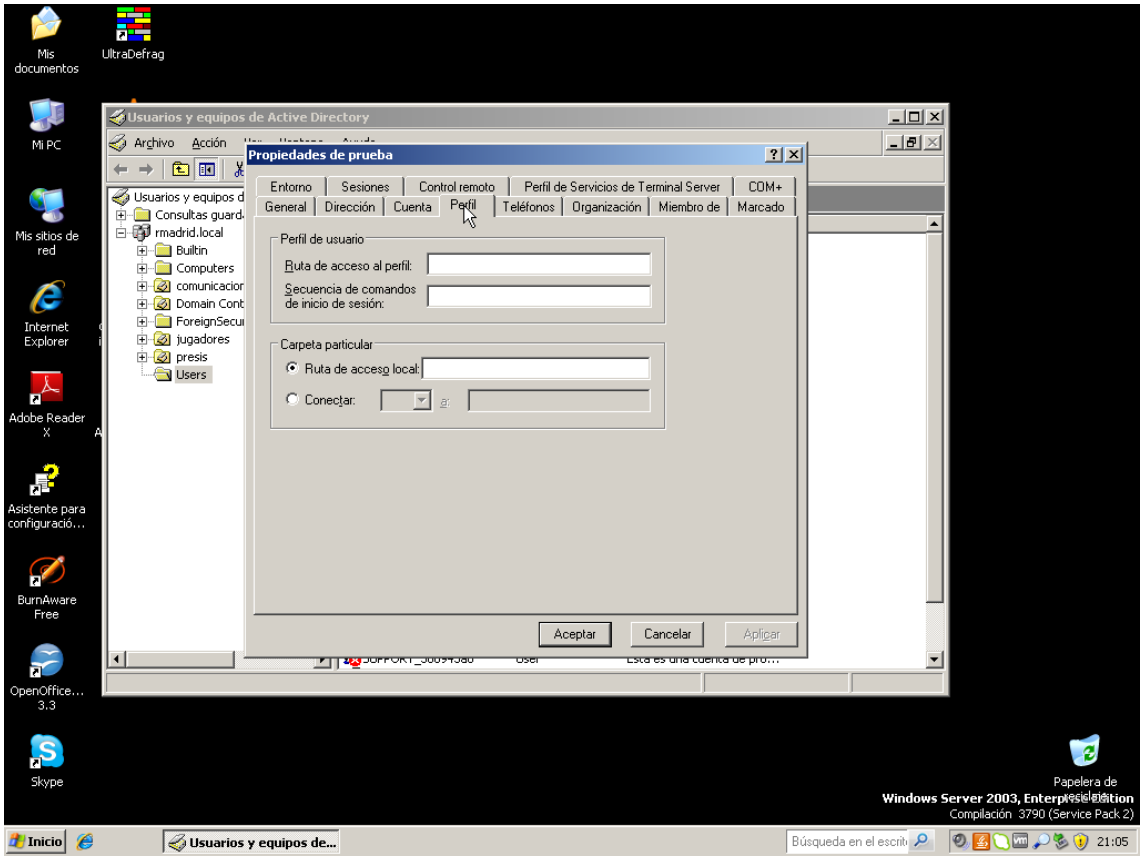
Usuarios y equipos de Active Directory
Archivo
Acción
Propiedades de prueba
Entorno
Sesiones
Control remoto
Perfil de Servicios de Terminal Server
COM+
General
Dirección
Cuenta
Perfil
Teléfonos
Organización
Miembro de
Marcado
Perfil de usuario
Ruta de acceso al perfil:
Secuencia de comandos de inicio de sesión:
Carpeta particular
Ruta de acceso local:
Conectar:
a:
Aceptar
Cancelar
Aplicar
Usuarios y equipos de Active Directory
rmadrid.local
Builtin
Computers
Domain Cont
ForeignSecu
jugadores
presis
Users
Mis documentos
UltraDefrag
Mi PC
Mis sitios de red
Internet Explorer
Adobe Reader X
Asistente para configuració...
BurnAware Free
OpenOffice... 3.3
Skype
Papelera de reciclaje
Windows Server 2003, Enterprise Edition
Compilación 3790 (Service Pack 2)
Inicio
Usuarios y equipos de...
Búsqueda en el escrit
21:05

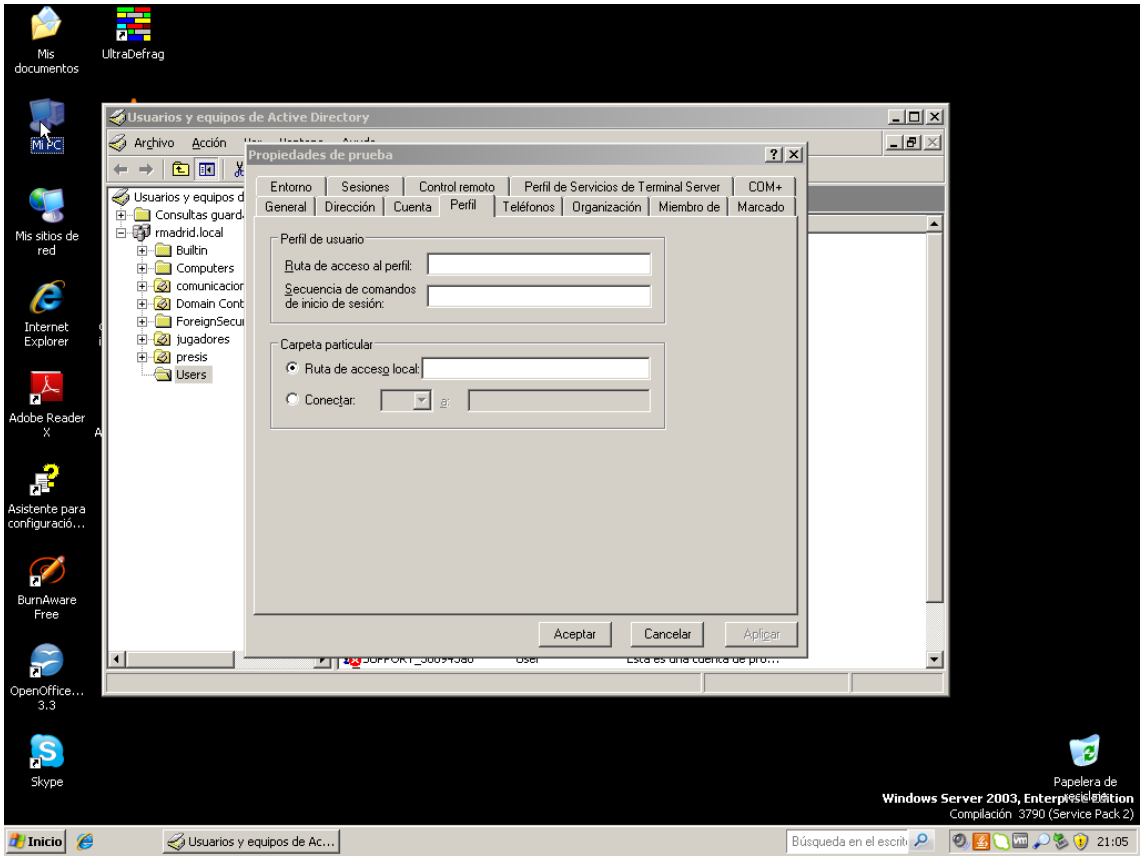
Mis documentos
UltraDefrag
Mi PC
Mis sitios de red
Internet Explorer
Adobe Reader X
Asistente para configuraci...
BurnAware Free
OpenOffice... 3.3
Skype
Usuarios y equipos de Active Directory
Archivo Acción
Usuarios y equipos d
Consultas guard.
rmadrid.local
Builtin
Computers
comunicacion
Domain Cont
ForeignSecu
jugadores
presis
Users
Propiedades de prueba
Entorno
Sesiones
Control remoto
Perfil de Servicios de Terminal Server
COM+
General
Dirección
Cuenta
Perfil
Teléfonos
Organización
Miembro de
Marcado
Perfil de usuario
Ruta de acceso al perfil:
Secuencia de comandos de inicio de sesión:
Carpeta particular
Ruta de acceso local:
Conectar:
a:
Aceptar
Cancelar
Aplicar
Papelera de reciclaje
Windows Server 2003, Enterprise Edition
Compilación 3790 (Service Pack 2)
Inicio
Usuarios y equipos de Ac...
Búsqueda en el escrit
21:05

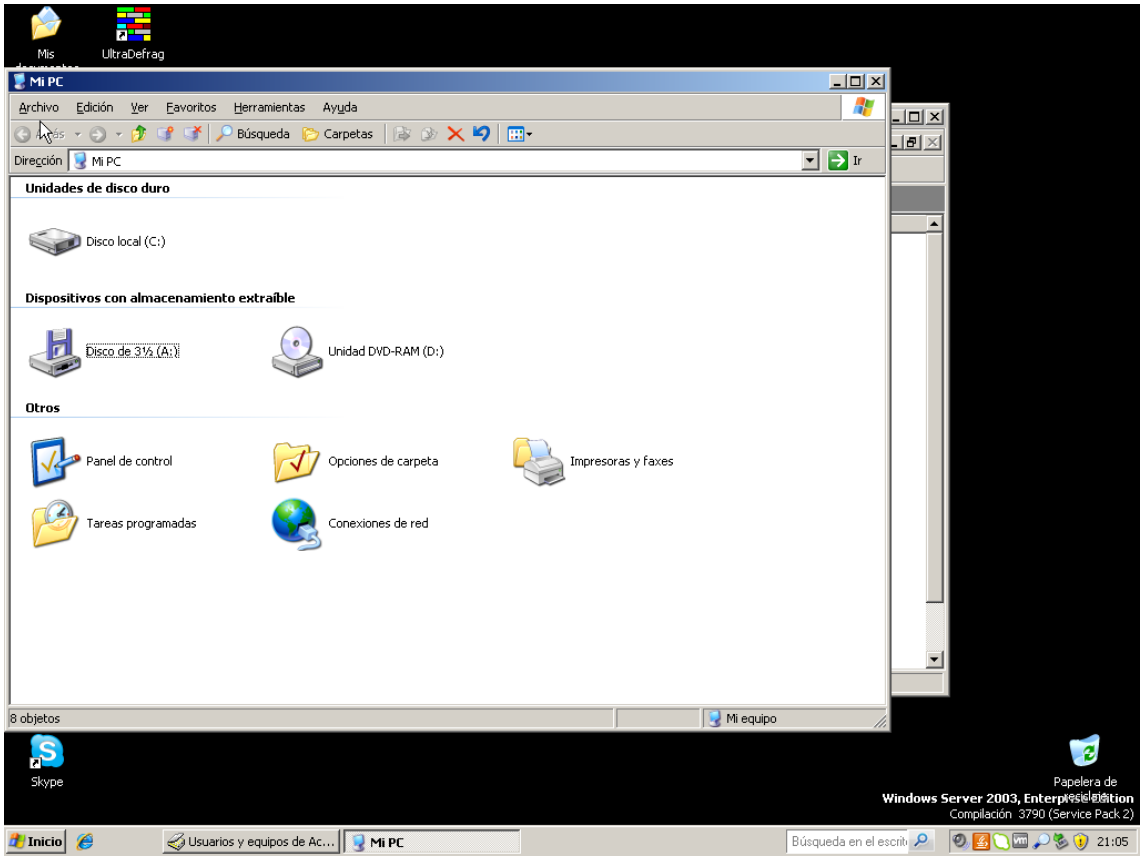
Mis
UltraDefrag
Mi PC
Archivo Edición Ver Favoritos Herramientas Ayuda
Atrás
Búsqueda
Carpetas
Dirección
Mi PC
Ir
Unidades de disco duro
Disco local (C:)
Dispositivos con almacenamiento extraíble
Disco de 3½ (A:)
Unidad DVD-RAM (D:)
Otros
Panel de control
Opciones de carpeta
Impresoras y faxes
Tareas programadas
Conexiones de red
8 objetos
Mi equipo
Skype
Papelera de reciclaje
Windows Server 2003, Enterprise Edition
Compilación 3790 (Service Pack 2)
Inicio
Usuarios y equipos de Ac...
Mi PC
Búsqueda en el escrit
21:05

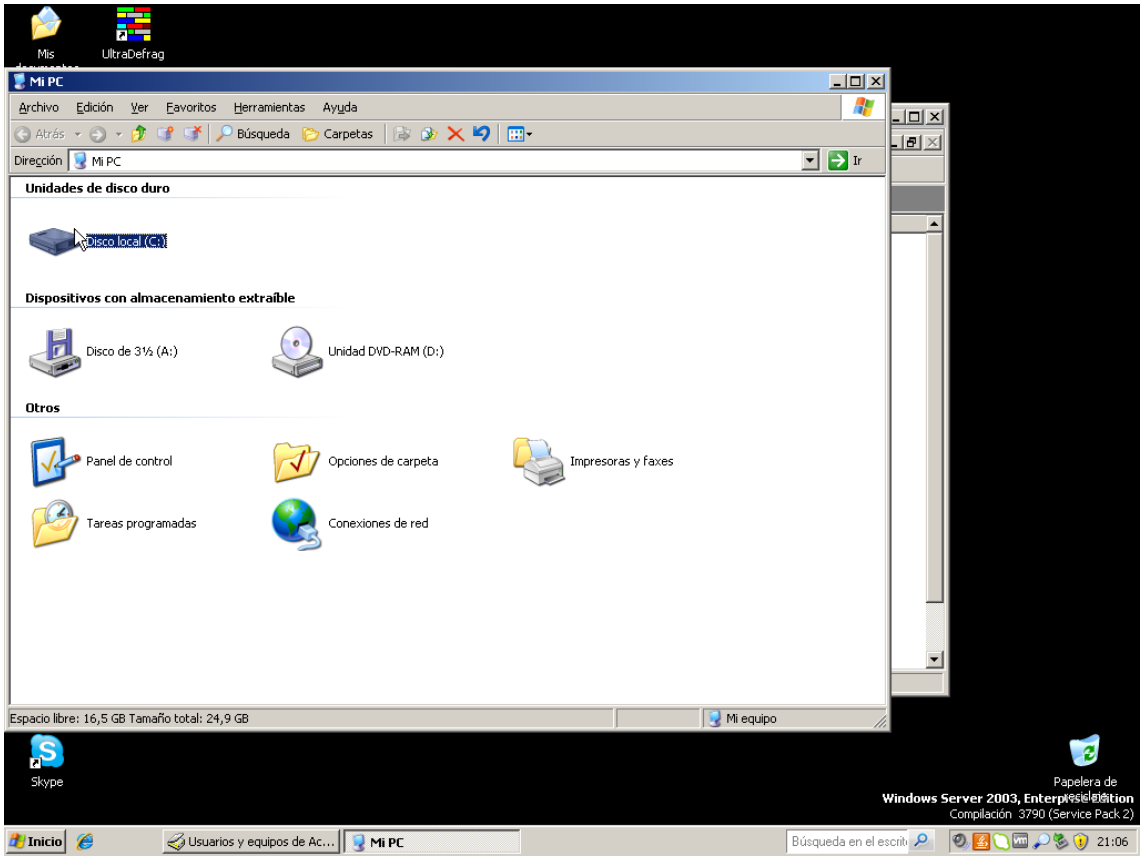
Mis
UltraDefrag
Mi PC
Archivo Edición Ver Favoritos Herramientas Ayuda
Atrás Búsqueda Carpetas
Dirección Mi PC Ir
Unidades de disco duro
Disco local (C:)
Dispositivos con almacenamiento extraíble
Disco de 3½ (A:)
Unidad DVD-RAM (D:)
Otros
Panel de control
Opciones de carpeta
Impresoras y faxes
Tareas programadas
Conexiones de red
Espacio libre: 16,5 GB Tamaño total: 24,9 GB
Mi equipo
Skype
Papelera de reciclaje
Windows Server 2003, Enterprise Edition
Compilación 3790 (Service Pack 2)
Inicio
Usuarios y equipos de Ac...
Mi PC
Búsqueda en el escrit
21:06

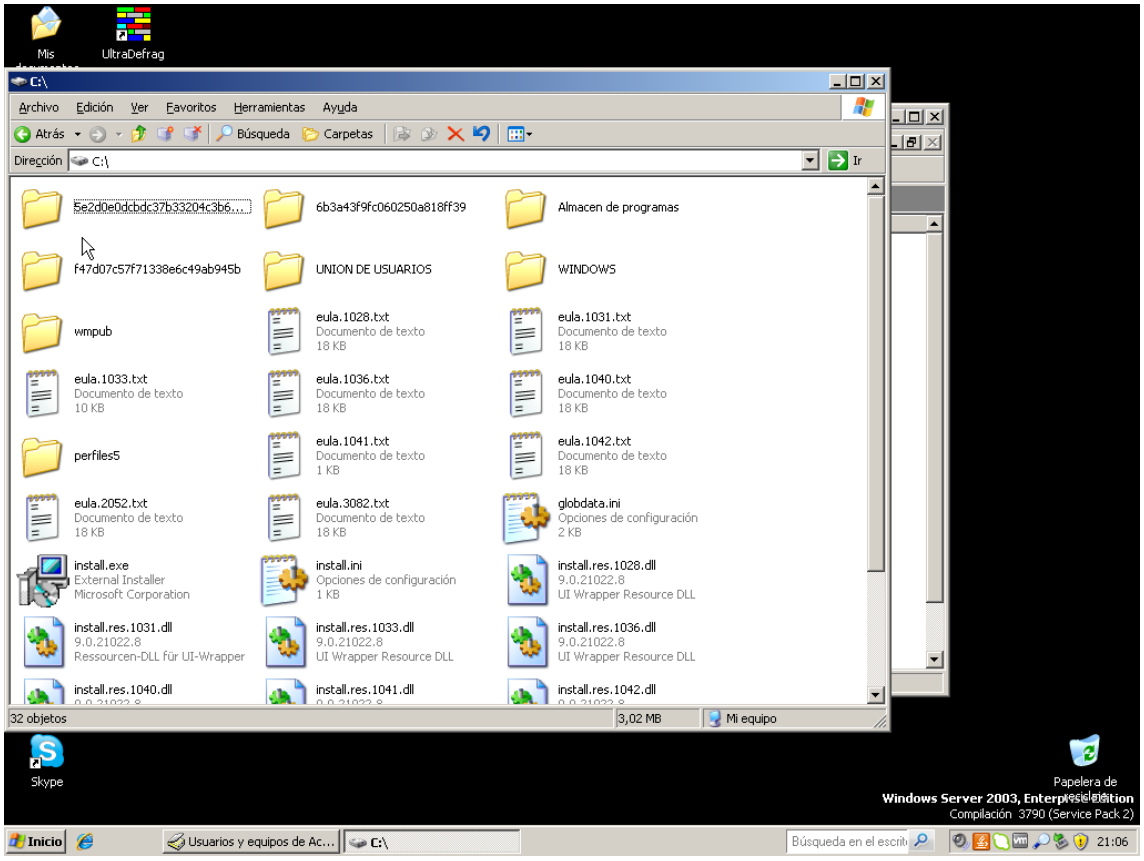
Mis
UltraDefrag
C:\
Archivo Edición Ver Favoritos Herramientas Ayuda
Atrás Búsqueda Carpetas
Dirección C:\ Ir
5e2d0e0dcbdc37b33204c3b6...
6b3a43f9fc060250a818ff39
Almacen de programas
f47d07c57f71338e6c49ab945b
UNION DE USUARIOS
WINDOWS
wmpub
eula.1028.txt
Documento de texto
18 KB
eula.1031.txt
Documento de texto
18 KB
eula.1033.txt
Documento de texto
10 KB
eula.1036.txt
Documento de texto
18 KB
eula.1040.txt
Documento de texto
18 KB
perfiles5
eula.1041.txt
Documento de texto
1 KB
eula.1042.txt
Documento de texto
18 KB
eula.2052.txt
Documento de texto
18 KB
eula.3082.txt
Documento de texto
18 KB
globdata.ini
Opciones de configuración
2 KB
install.exe
External Installer
Microsoft Corporation
install.ini
Opciones de configuración
1 KB
install.res.1028.dll
9.0.21022.8
UI Wrapper Resource DLL
install.res.1031.dll
9.0.21022.8
Ressourcen-DLL für UI-Wrapper
install.res.1033.dll
9.0.21022.8
UI Wrapper Resource DLL
install.res.1036.dll
9.0.21022.8
UI Wrapper Resource DLL
install.res.1040.dll
install.res.1041.dll
install.res.1042.dll
32 objetos
3,02 MB
Mi equipo
Skype
Papelera de reciclaje
Windows Server 2003, Enterprise Edition
Compilación 3790 (Service Pack 2)
Inicio
Usuarios y equipos de Ac...
C:\
Búsqueda en el escrit
21:06

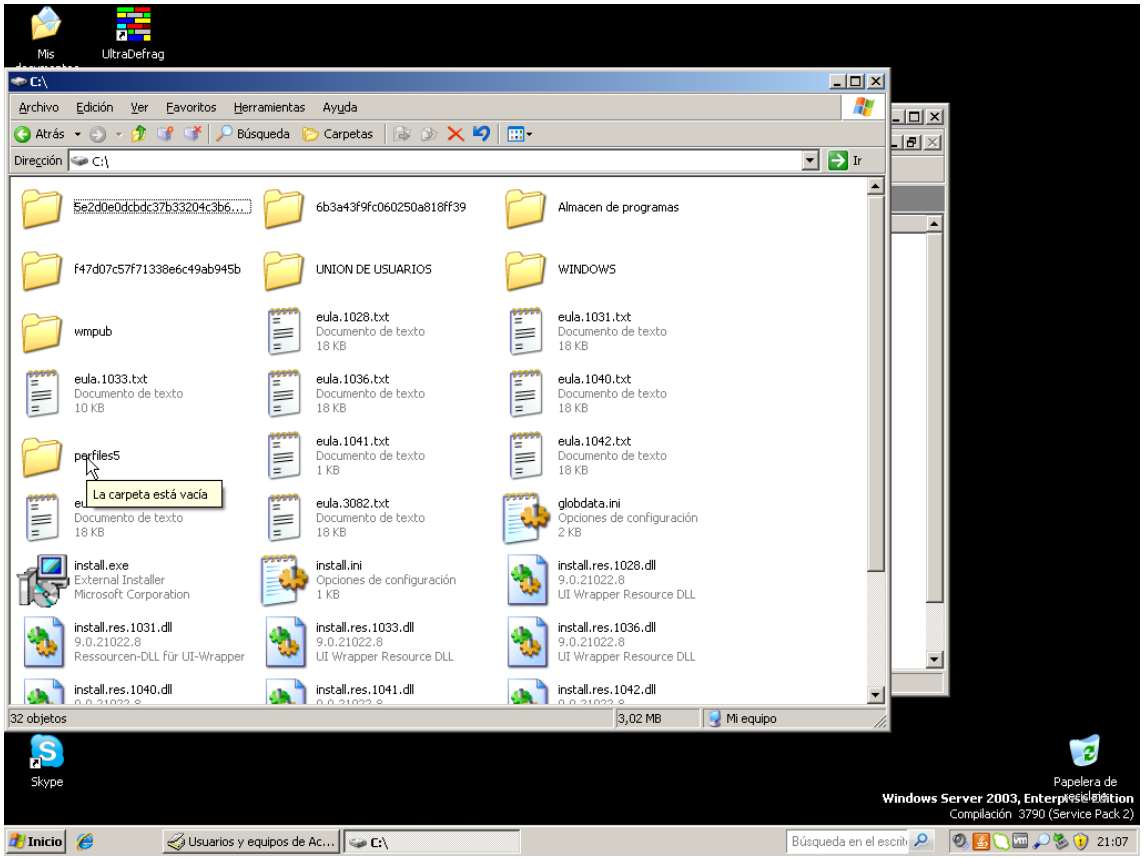
Mis
UltraDefrag
C:\
Archivo Edición Ver Favoritos Herramientas Ayuda
Atrás Búsqueda Carpetas
Dirección C:\ Ir
5e2d0e0dcbdc37b33204c3b6...
6b3a43f9fc060250a818ff39
Almacen de programas
f47d07c57f71338e6c49ab945b
UNION DE USUARIOS
WINDOWS
wmpub
eula.1028.txt
Documento de texto
18 KB
eula.1031.txt
Documento de texto
18 KB
eula.1033.txt
Documento de texto
10 KB
eula.1036.txt
Documento de texto
18 KB
eula.1040.txt
Documento de texto
18 KB
perfiles5
La carpeta está vacía
eula.1041.txt
Documento de texto
1 KB
eula.1042.txt
Documento de texto
18 KB
Documento de texto
18 KB
eula.3082.txt
Documento de texto
18 KB
globdata.ini
Opciones de configuración
2 KB
install.exe
External Installer
Microsoft Corporation
install.ini
Opciones de configuración
1 KB
install.res.1028.dll
9.0.21022.8
UI Wrapper Resource DLL
install.res.1031.dll
9.0.21022.8
Ressourcen-DLL für UI-Wrapper
install.res.1033.dll
9.0.21022.8
UI Wrapper Resource DLL
install.res.1036.dll
9.0.21022.8
UI Wrapper Resource DLL
install.res.1040.dll
install.res.1041.dll
install.res.1042.dll
32 objetos
3,02 MB
Mi equipo
Skype
Papelera de
Windows Server 2003, Enterprise Edition
Compilación 3790 (Service Pack 2)
Inicio
Usuarios y equipos de Ac...
C:\
Búsqueda en el escrit
21:07

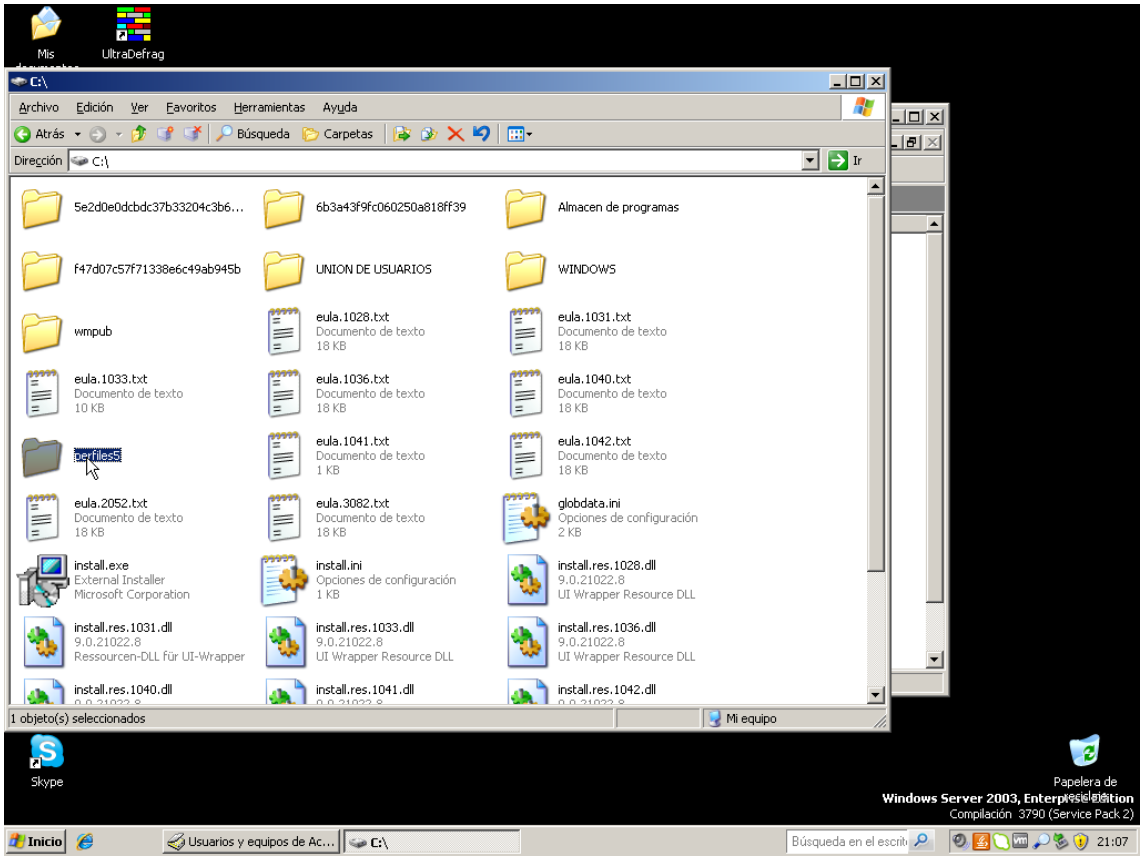
Mis
UltraDefrag
C:\
Archivo Edición Ver Favoritos Herramientas Ayuda
Atrás Búsqueda Carpetas
Dirección C:\ Ir
5e2d0e0dcbdc37b33204c3b6...
6b3a43f9fc060250a818ff39
Almacen de programas
f47d07c57f71338e6c49ab945b
UNION DE USUARIOS
WINDOWS
wmpub
eula.1028.txt
Documento de texto
18 KB
eula.1031.txt
Documento de texto
18 KB
eula.1033.txt
Documento de texto
10 KB
eula.1036.txt
Documento de texto
18 KB
eula.1040.txt
Documento de texto
18 KB
perfiles5
eula.1041.txt
Documento de texto
1 KB
eula.1042.txt
Documento de texto
18 KB
eula.2052.txt
Documento de texto
18 KB
eula.3082.txt
Documento de texto
18 KB
globdata.ini
Opciones de configuración
2 KB
install.exe
External Installer
Microsoft Corporation
install.ini
Opciones de configuración
1 KB
install.res.1028.dll
9.0.21022.8
UI Wrapper Resource DLL
install.res.1031.dll
9.0.21022.8
Ressourcen-DLL für UI-Wrapper
install.res.1033.dll
9.0.21022.8
UI Wrapper Resource DLL
install.res.1036.dll
9.0.21022.8
UI Wrapper Resource DLL
install.res.1040.dll
install.res.1041.dll
install.res.1042.dll
1 objeto(s) seleccionados
Mi equipo
Skype
Papelera de
Windows Server 2003, Enterprise Edition
Compilación 3790 (Service Pack 2)
Inicio
Usuarios y equipos de Ac...
C:\
Búsqueda en el escrit
21:07

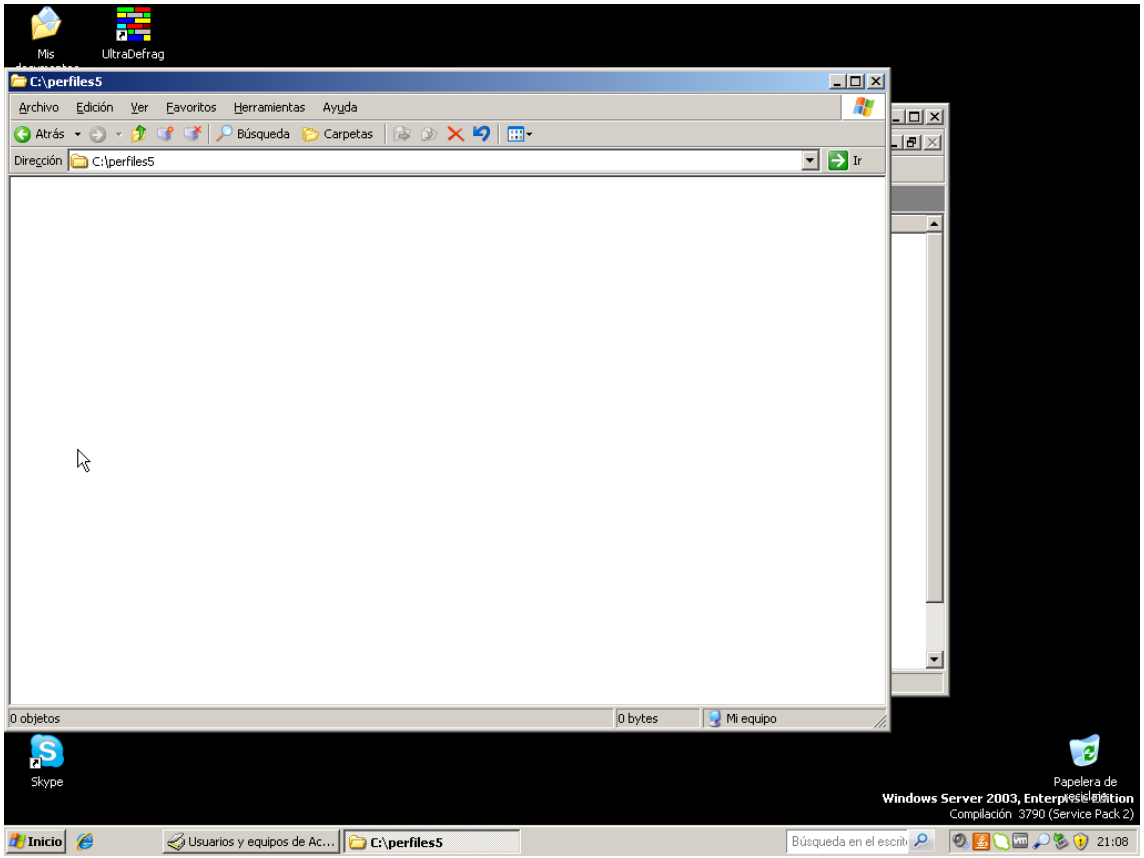
Mis
UltraDefrag
C:\perfiles5
Archivo Edición Ver Favoritos Herramientas Ayuda
Atrás Búsqueda Carpetas
Dirección C:\perfiles5
Ir
0 objetos
0 bytes
Mi equipo
Skype
Papelera de
Windows Server 2003, Enterprise Edition
Compilación 3790 (Service Pack 2)
Inicio
Usuarios y equipos de Ac...
C:\perfiles5
Búsqueda en el escrit
21:08

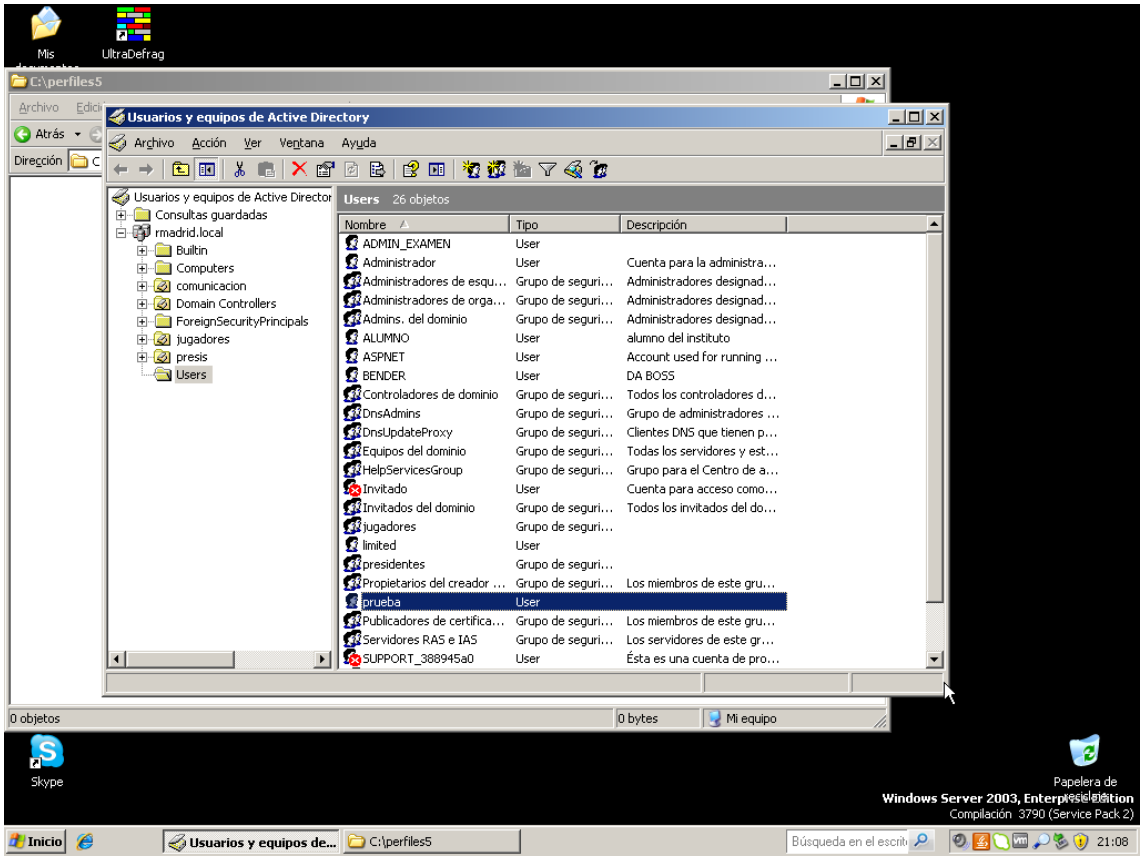
Mis
UltraDefrag
C:\perfiles5
Usuarios y equipos de Active Directory
Archivo Acción Ver Ventana Ayuda
Usuarios y equipos de Active Director
Consultas guardadas
rmadrid.local
Builtin
Computers
comunicacion
Domain Controllers
ForeignSecurityPrincipals
jugadores
presis
Users
Users 26 objetos
Nombre Tipo Descripción
ADMIN_EXAMEN User
Administrador User Cuenta para la administra...
Administradores de esqu... Grupo de seguri... Administradores designad...
Administradores de orga... Grupo de seguri... Administradores designad...
Admins. del dominio Grupo de seguri... Administradores designad...
ALUMNO User alumno del instituto
ASPNET User Account used for running ...
BENDER User DA BOSS
Controladores de dominio Grupo de seguri... Todos los controladores d...
DnsAdmins Grupo de seguri... Grupo de administradores ...
DnsUpdateProxy Grupo de seguri... Clientes DNS que tienen p...
Equipos del dominio Grupo de seguri... Todas los servidores y est...
HelpServicesGroup Grupo de seguri... Grupo para el Centro de a...
Invitado User Cuenta para acceso como...
Invitados del dominio Grupo de seguri... Todos los invitados del do...
jugadores Grupo de seguri...
limited User
presidentes Grupo de seguri...
Propietarios del creador ... Grupo de seguri... Los miembros de este gru...
prueba User
Publicadores de certifica... Grupo de seguri... Los miembros de este gru...
Servidores RAS e IAS Grupo de seguri... Los servidores de este gr...
SUPPORT_388945a0 User Ésta es una cuenta de pro...
0 objetos
0 bytes
Mi equipo
Skype
Papelera de
Windows Server 2003, Enterprise Edition
Compilación 3790 (Service Pack 2)
Inicio
Usuarios y equipos de...
C:\perfiles5
Búsqueda en el escrit
21:08

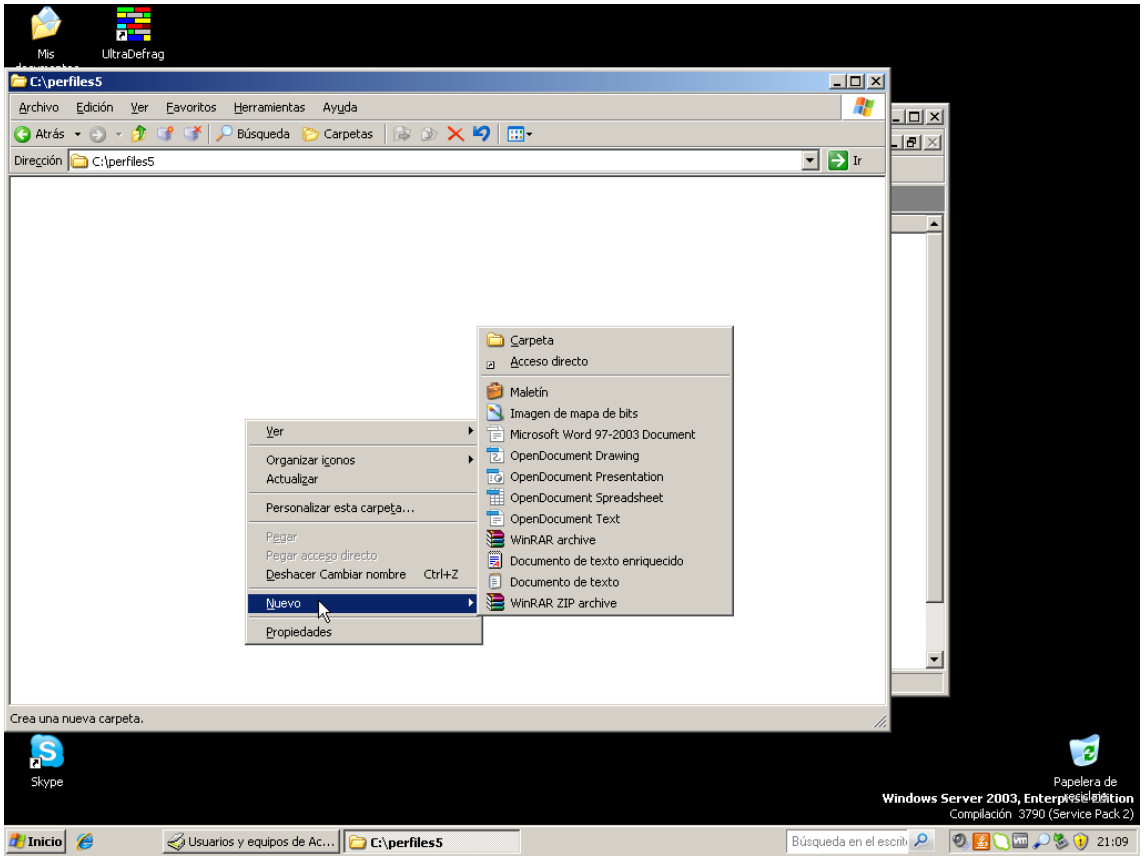
Mis
UltraDefrag
C:\perfiles5
Archivo Edición Ver Favoritos Herramientas Ayuda
Atrás Búsqueda Carpetas
Dirección C:\perfiles5
Ir
Ver
Organizar iconos
Actualizar
Personalizar esta carpeta...
Pegar
Pegar acceso directo
Deshacer Cambiar nombre Ctrl+Z
Nuevo
Propiedades
Carpeta
Acceso directo
Maletín
Imagen de mapa de bits
Microsoft Word 97-2003 Document
OpenDocument Drawing
OpenDocument Presentation
OpenDocument Spreadsheet
OpenDocument Text
WinRAR archive
Documento de texto enriquecido
Documento de texto
WinRAR ZIP archive
Crea una nueva carpeta.
Skype
Papelera de reciclaje
Windows Server 2003, Enterprise Edition
Compilación 3790 (Service Pack 2)
Inicio
Usuarios y equipos de Ac...
C:\perfiles5
Búsqueda en el escrit
21:09

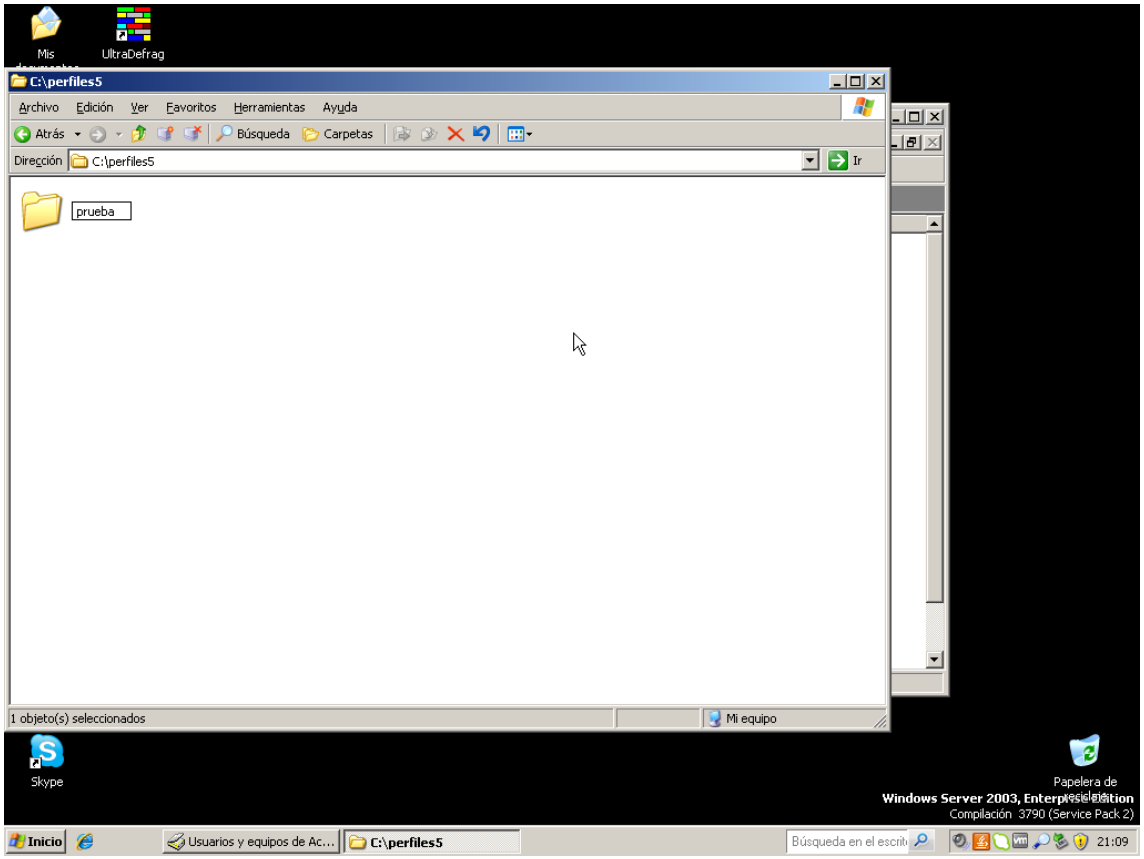
Mis
UltraDefrag
C:\perfiles5
Archivo Edición Ver Favoritos Herramientas Ayuda
Atrás Búsqueda Carpetas
Dirección C:\perfiles5
Ir
prueba
1 objeto(s) seleccionados
Mi equipo
Skype
Papelera de reciclaje
Windows Server 2003, Enterprise Edition
Compilación 3790 (Service Pack 2)
Inicio
Usuarios y equipos de Ac...
C:\perfiles5
Búsqueda en el escrit
21:09

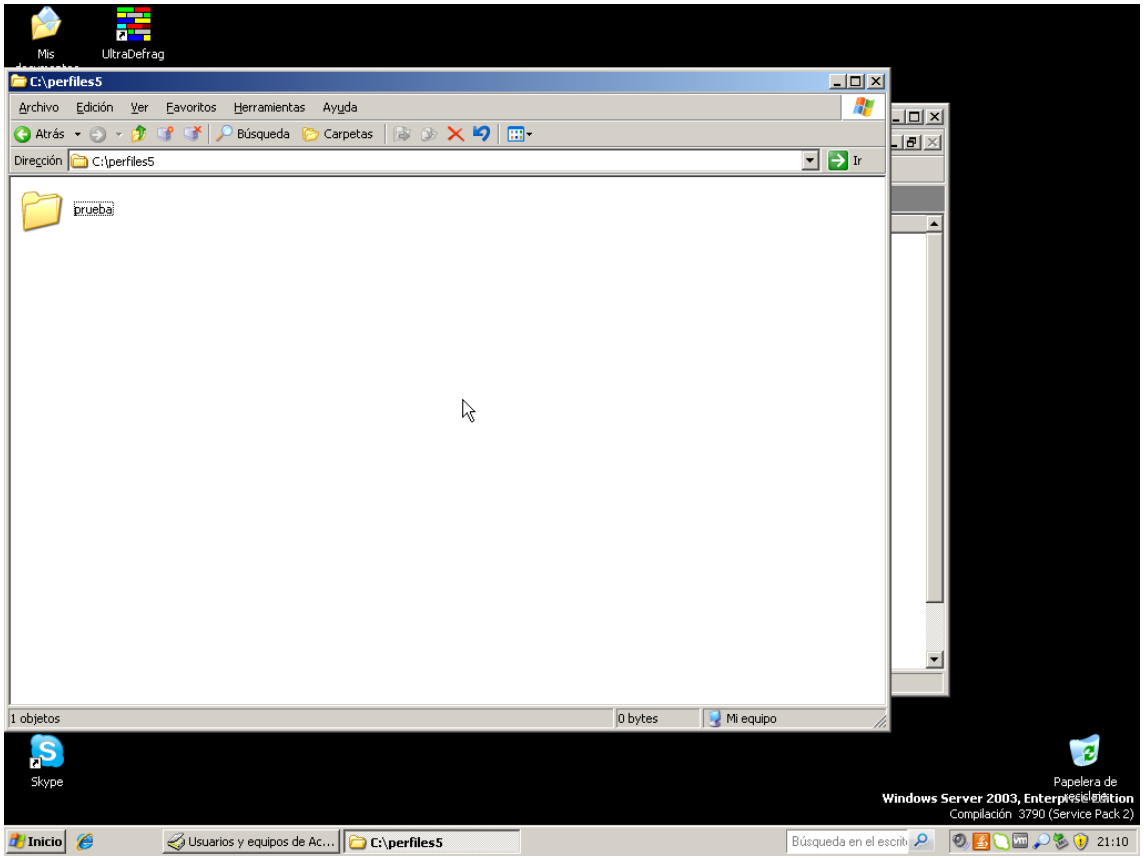
Mis
UltraDefrag
C:\perfiles5
Archivo Edición Ver Favoritos Herramientas Ayuda
Atrás Búsqueda Carpetas
Dirección C:\perfiles5
Ir
prueba
1 objetos
0 bytes
Mi equipo
Skype
Papelera de
Windows Server 2003, Enterprise Edition
Compilación 3790 (Service Pack 2)
Inicio
Usuarios y equipos de Ac...
C:\perfiles5
Búsqueda en el escrit
21:10

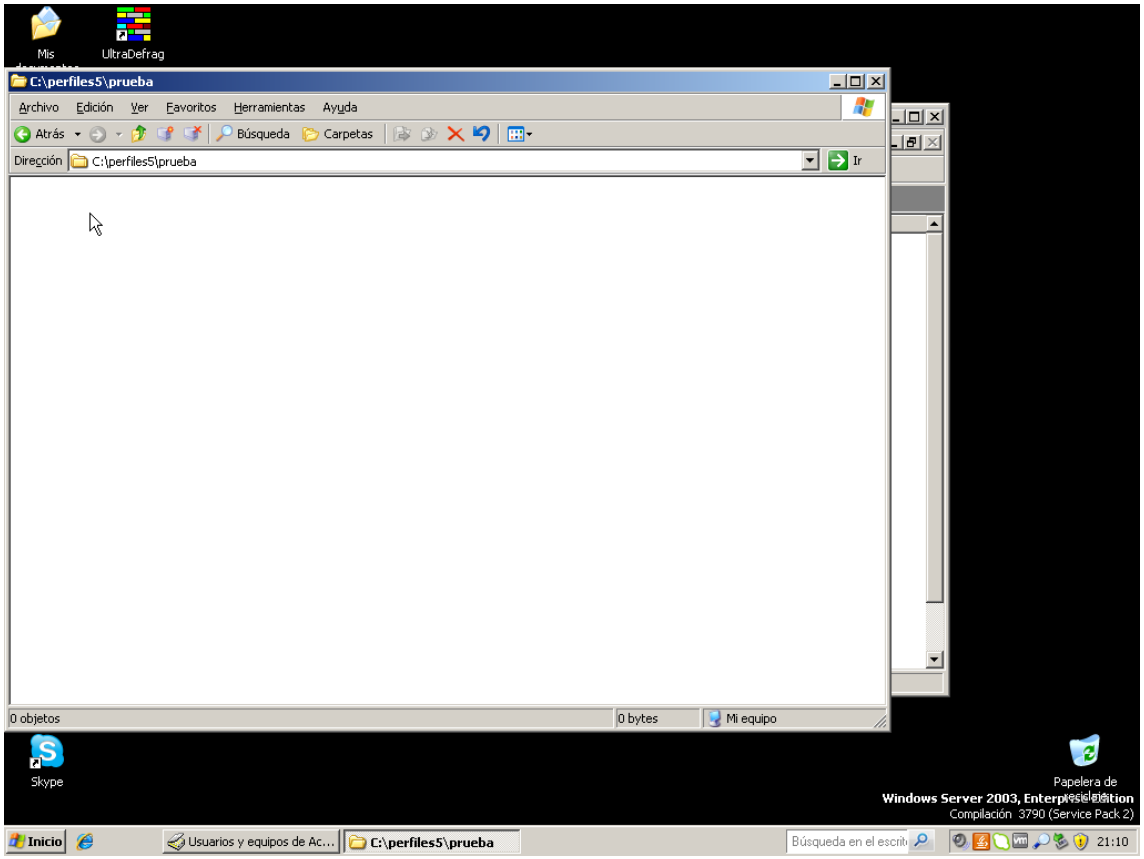
Mis
UltraDefrag
C:\perfiles5\prueba
Archivo Edición Ver Favoritos Herramientas Ayuda
Atrás Búsqueda Carpetas
Dirección C:\perfiles5\prueba
Ir
0 objetos
0 bytes
Mi equipo
Skype
Papelera de
Windows Server 2003, Enterprise Edition
Compilación 3790 (Service Pack 2)
Inicio
Usuarios y equipos de Ac...
C:\perfiles5\prueba
Búsqueda en el escrit
21:10

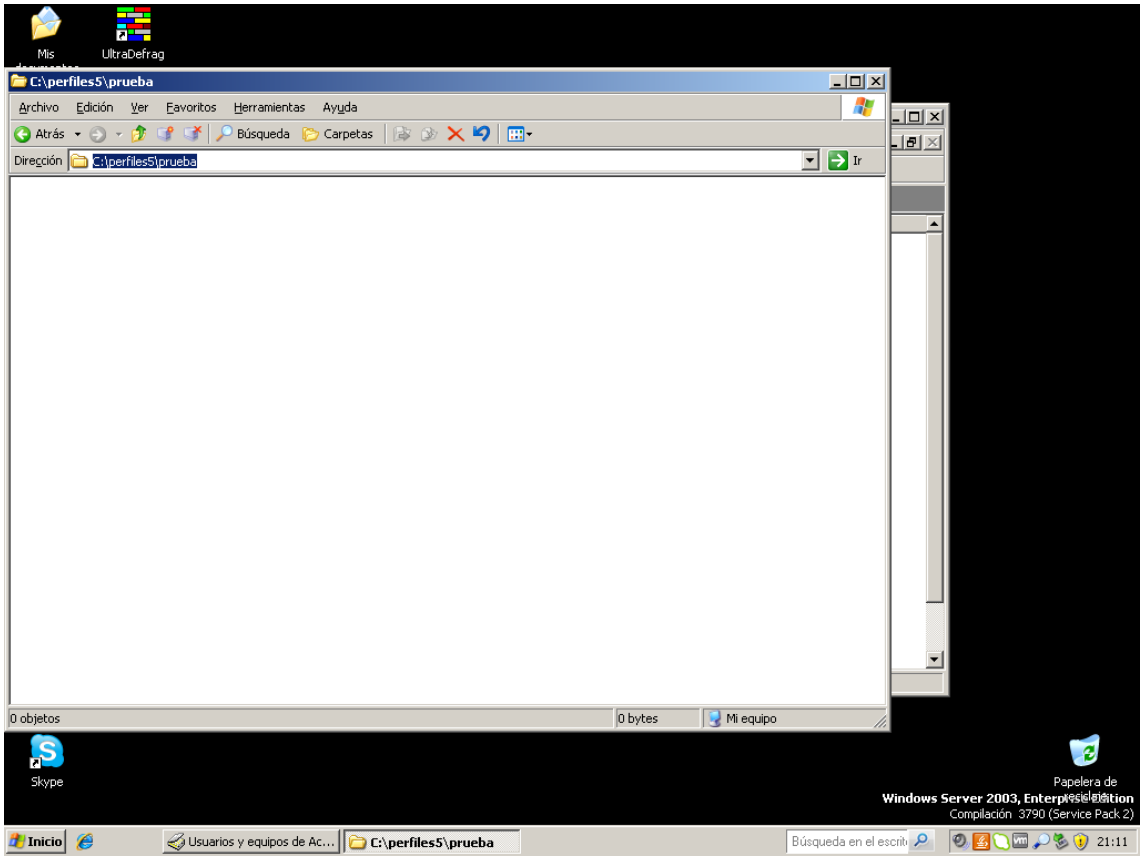
Mis
UltraDefrag
C:\perfiles5\prueba
Archivo Edición Ver Favoritos Herramientas Ayuda
Atrás Búsqueda Carpetas
Dirección C:\perfiles5\prueba
Ir
0 objetos
0 bytes
Mi equipo
Skype
Papelera de reciclaje
Windows Server 2003, Enterprise Edition
Compilación 3790 (Service Pack 2)
Inicio
Usuarios y equipos de Ac...
C:\perfiles5\prueba
Búsqueda en el escrit
21:11

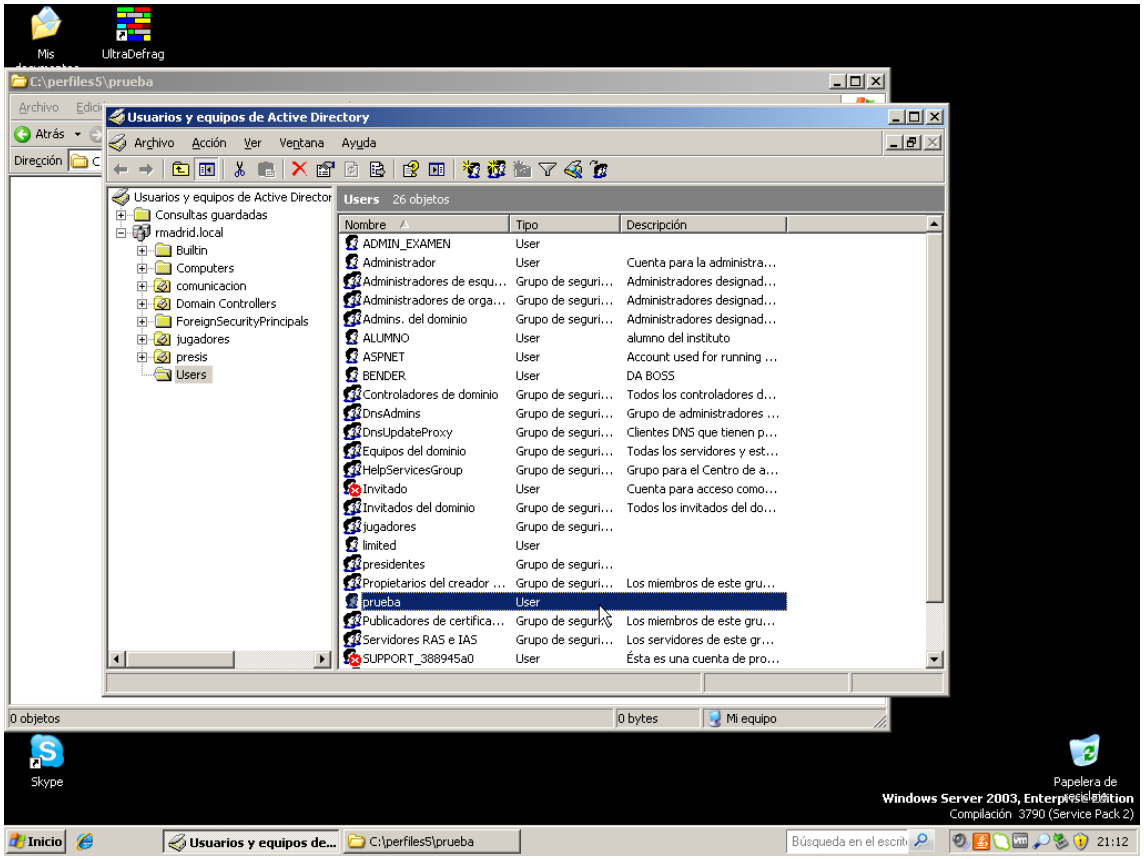
Mis
UltraDefrag
C:\perfiles5\prueba
Usuarios y equipos de Active Directory
Archivo Acción Ver Ventana Ayuda
Usuarios y equipos de Active Director
Consultas guardadas
rmadrid.local
Builtin
Computers
comunicacion
Domain Controllers
ForeignSecurityPrincipals
jugadores
presis
Users
Users 26 objetos
Nombre Tipo Descripción
ADMIN_EXAMEN User
Administrador User Cuenta para la administra...
Administradores de esqu... Grupo de seguri... Administradores designad...
Administradores de orga... Grupo de seguri... Administradores designad...
Admins. del dominio Grupo de seguri... Administradores designad...
ALUMNO User alumno del instituto
ASPNET User Account used for running ...
BENDER User DA BOSS
Controladores de dominio Grupo de seguri... Todos los controladores d...
DnsAdmins Grupo de seguri... Grupo de administradores ...
DnsUpdateProxy Grupo de seguri... Clientes DNS que tienen p...
Equipos del dominio Grupo de seguri... Todas los servidores y est...
HelpServicesGroup Grupo de seguri... Grupo para el Centro de a...
Invitado User Cuenta para acceso como...
Invitados del dominio Grupo de seguri... Todos los invitados del do...
jugadores Grupo de seguri...
limited User
presidentes Grupo de seguri...
Propietarios del creador ... Grupo de seguri... Los miembros de este gru...
prueba User
Publicadores de certifica... Grupo de seguri... Los miembros de este gru...
Servidores RAS e IAS Grupo de seguri... Los servidores de este gr...
SUPPORT_388945a0 User Ésta es una cuenta de pro...
0 objetos
0 bytes
Mi equipo
Skype
Papelera de reciclaje
Windows Server 2003, Enterprise Edition
Compilación 3790 (Service Pack 2)
Inicio
Usuarios y equipos de...
C:\perfiles5\prueba
Búsqueda en el escrit
21:12

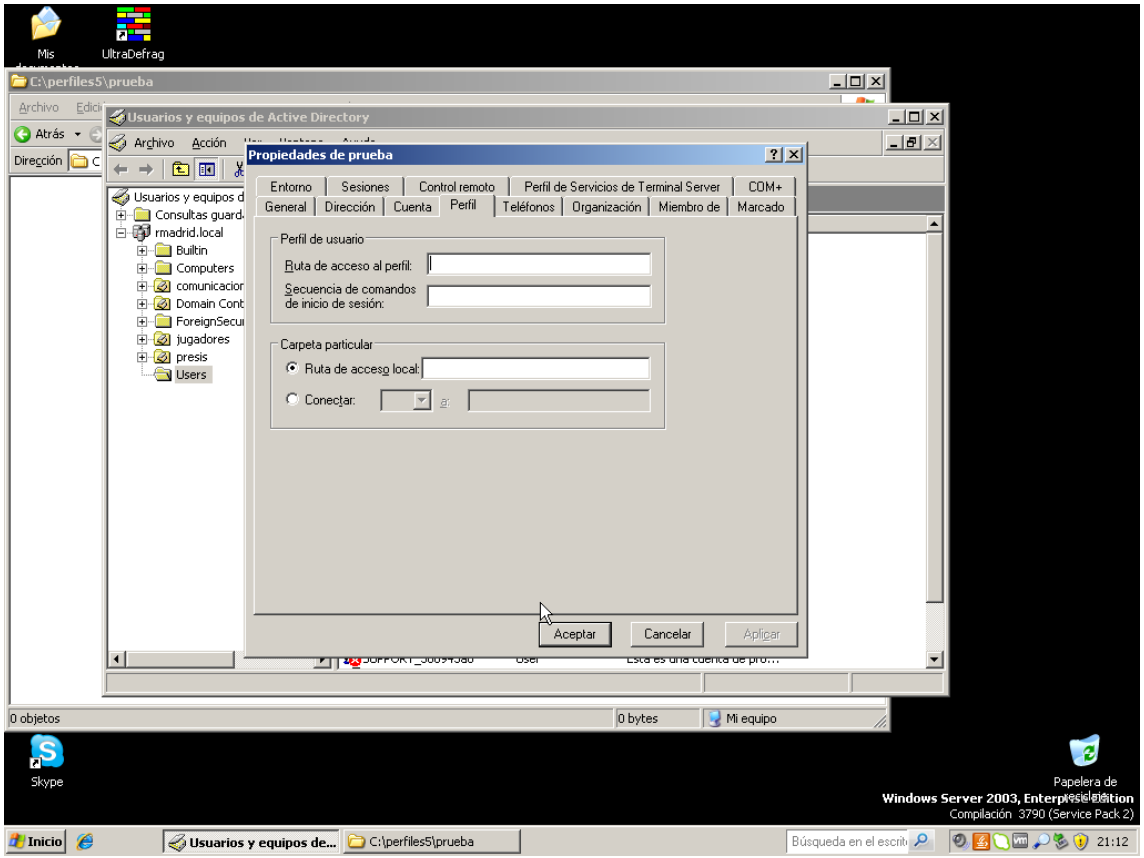
Mis
UltraDefrag
C:\perfiles5\prueba
Archivo
Atrás
Dirección
Usuarios y equipos de Active Directory
Archivo
Acción
Usuarios y equipos d
Consultas guard.
rmadrid.local
Builtin
Computers
comunicacior
Domain Cont
ForeignSecu
jugadores
presis
Users
Propiedades de prueba
Entorno
Sesiones
Control remoto
Perfil de Servicios de Terminal Server
COM+
General
Dirección
Cuenta
Perfil
Teléfonos
Organización
Miembro de
Marcado
Perfil de usuario
Ruta de acceso al perfil:
Secuencia de comandos de inicio de sesión:
Carpeta particular
Ruta de acceso local:
Conectar:
a:
Aceptar
Cancelar
Aplicar
0 objetos
0 bytes
Mi equipo
Skype
Papelera de reciclaje
Windows Server 2003, Enterprise Edition
Compilación 3790 (Service Pack 2)
Inicio
Usuarios y equipos de...
C:\perfiles5\prueba
Búsqueda en el escrit
21:12

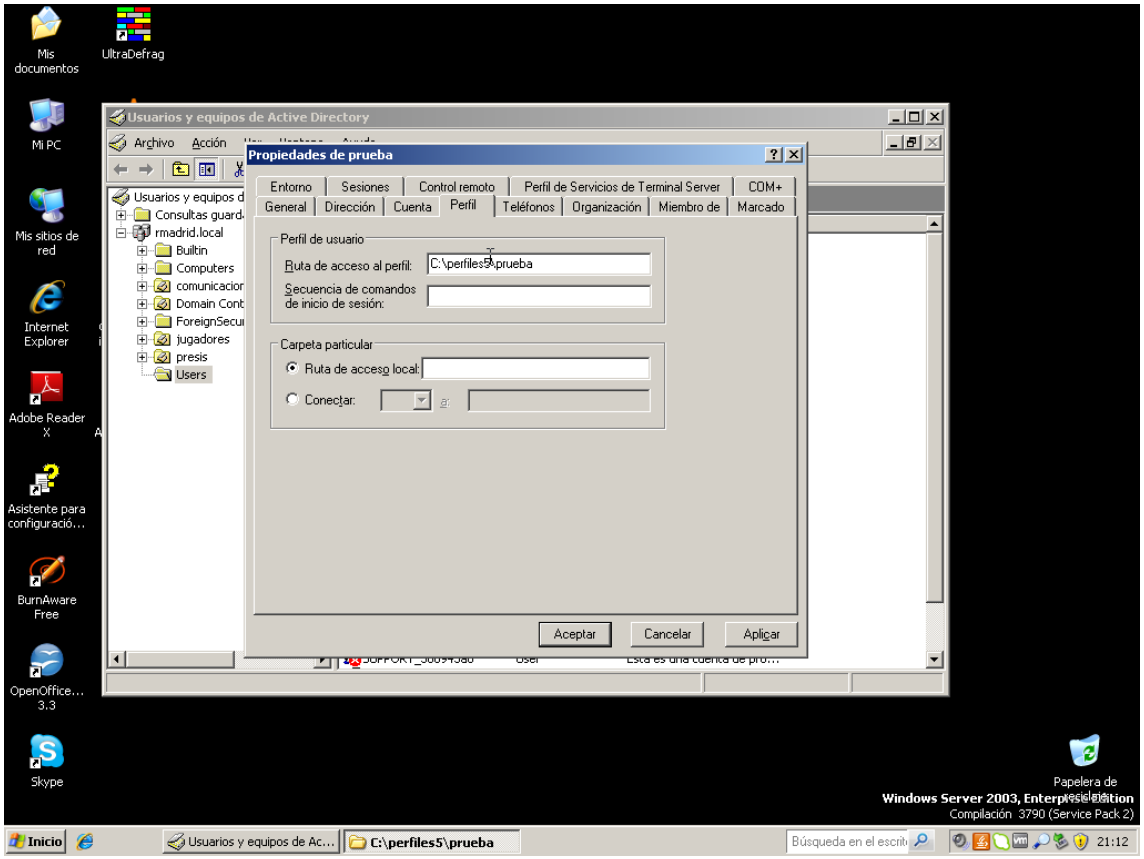
Mis documentos
UltraDefrag
Mi PC
Mis sitios de red
Internet Explorer
Adobe Reader X
Asistente para configuració...
BurnAware Free
OpenOffice... 3.3
Skype
Usuarios y equipos de Active Directory
Archivo
Acción
Usuarios y equipos d
Consultas guard.
rmadrid.local
Builtin
Computers
comunicacior
Domain Cont
ForeignSecu
jugadores
presis
Users
Propiedades de prueba
Entorno
Sesiones
Control remoto
Perfil de Servicios de Terminal Server
COM+
General
Dirección
Cuenta
Perfil
Teléfonos
Organización
Miembro de
Marcado
Perfil de usuario
Ruta de acceso al perfil:
C:\perfiles5\prueba
Secuencia de comandos de inicio de sesión:
Carpeta particular
Ruta de acceso local:
Conectar:
a:
Aceptar
Cancelar
Aplicar
Papelera de reciclaje
Windows Server 2003, Enterprise Edition
Compilación 3790 (Service Pack 2)
Inicio
Usuarios y equipos de Ac...
C:\perfiles5\prueba
Búsqueda en el escrit
21:12

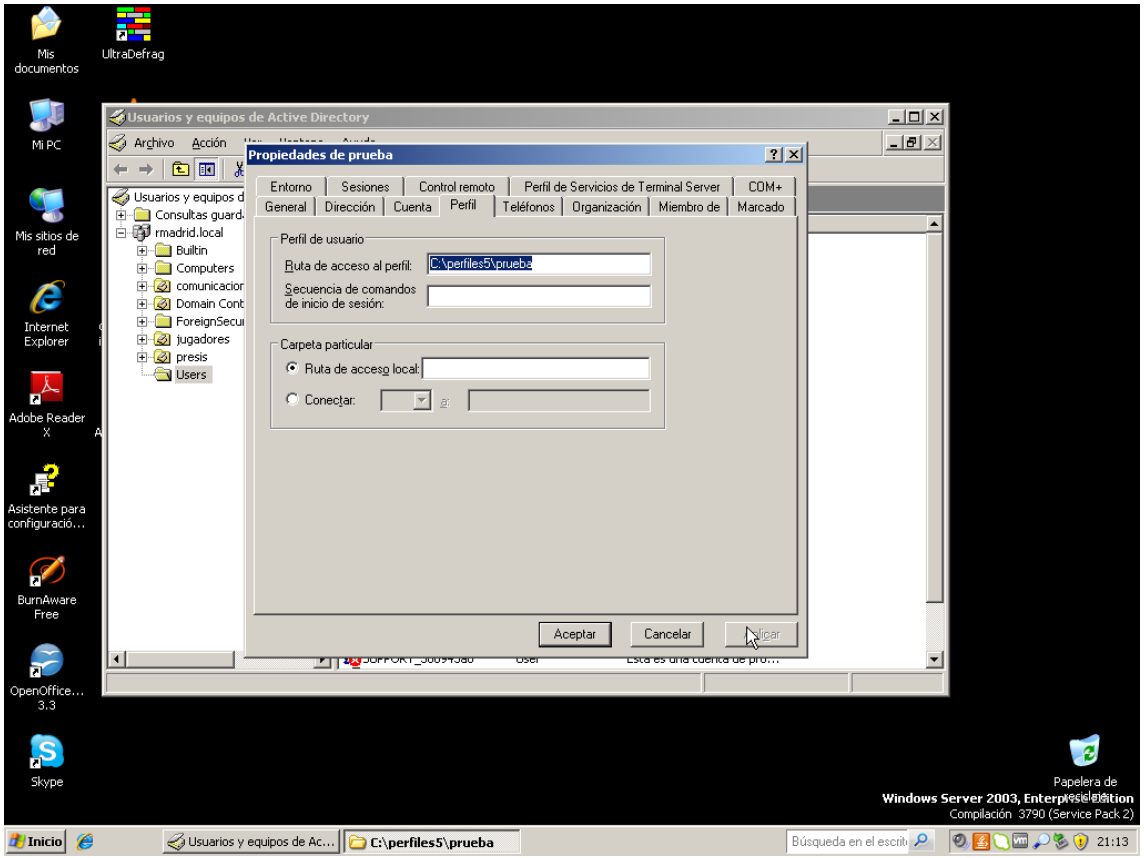
Usuarios y equipos de Active Directory
Archivo
Acción
Propiedades de prueba
Entorno
Sesiones
Control remoto
Perfil de Servicios de Terminal Server
COM+
General
Dirección
Cuenta
Perfil
Teléfonos
Organización
Miembro de
Marcado
Perfil de usuario
Ruta de acceso al perfil:
C:\perfiles5\prueba
Secuencia de comandos de inicio de sesión:
Carpeta particular
Ruta de acceso local:
Conectar:
Aceptar
Cancelar
Aplicar
rmadrid.local
Builtin
Computers
Domain Cont
jugadores
presis
Users
Inicio
C:\perfiles5\prueba
Windows Server 2003, Enterprise Edition
Compilación 3790 (Service Pack 2)

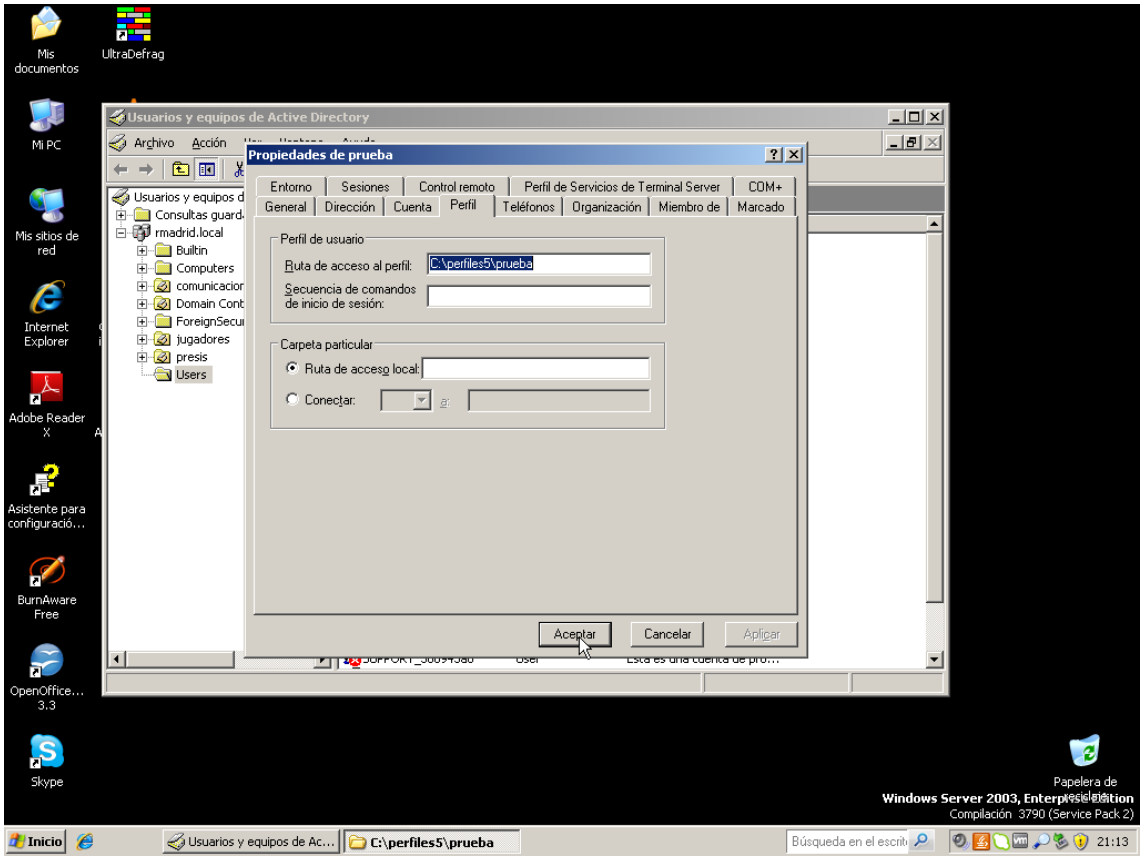
Usuarios y equipos de Active Directory
Archivo
Acción
Propiedades de prueba
Entorno
Sesiones
Control remoto
Perfil de Servicios de Terminal Server
COM+
General
Dirección
Cuenta
Perfil
Teléfonos
Organización
Miembro de
Marcado
Perfil de usuario
Ruta de acceso al perfil:
C:\perfiles5\prueba
Secuencia de comandos de inicio de sesión:
Carpeta particular
Ruta de acceso local:
Conectar:
Aceptar
Cancelar
Aplicar
rmadrid.local
Builtin
Computers
Domain Cont
jugadores
presis
Users
Inicio
C:\perfiles5\prueba
Windows Server 2003, Enterprise Edition
Compilación 3790 (Service Pack 2)

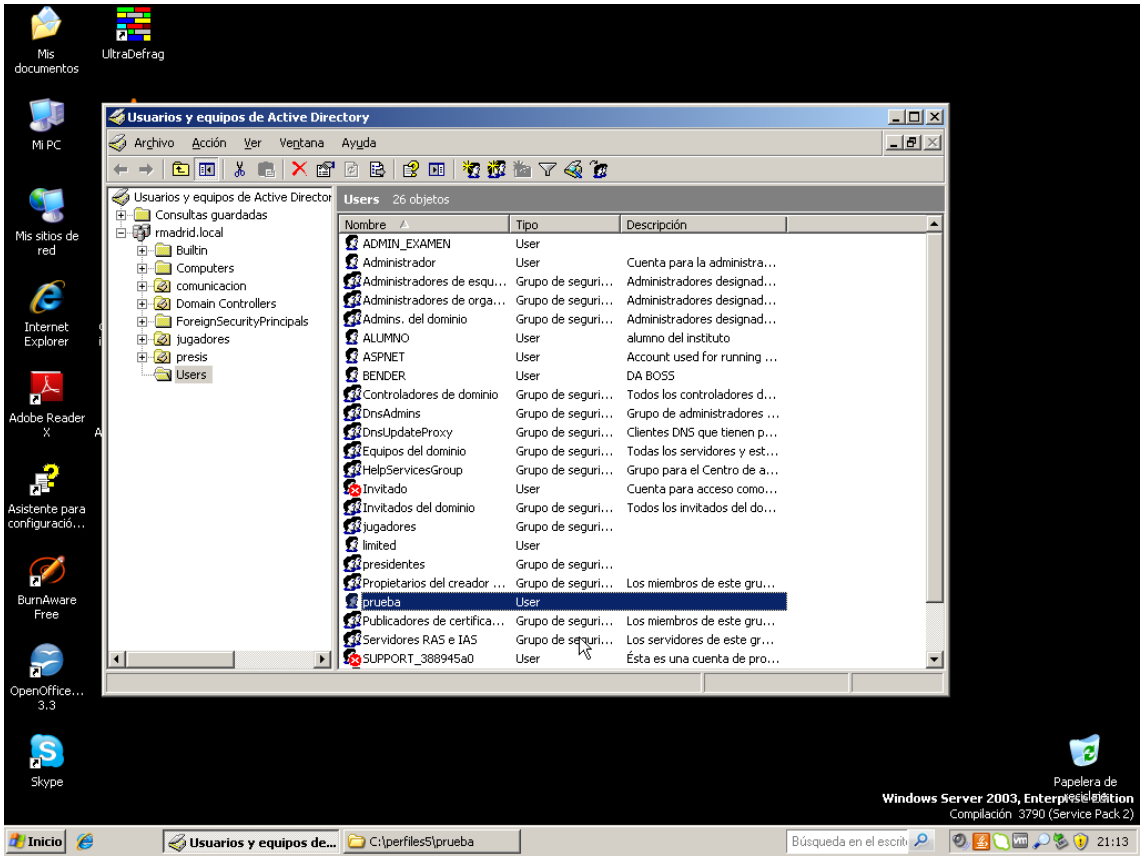
Usuarios y equipos de Active Directory
Archivo Acción Ver Ventana Ayuda
Usuarios y equipos de Active Director
Consultas guardadas
rmadrid.local
Builtin
Computers
comunicacion
Domain Controllers
ForeignSecurityPrincipals
jugadores
presis
Users
Users 26 objetos
Nombre Tipo Descripción
ADMIN_EXAMEN User
Administrador User Cuenta para la administra...
Administradores de esqu... Grupo de seguri... Administradores designad...
Administradores de orga... Grupo de seguri... Administradores designad...
Admins. del dominio Grupo de seguri... Administradores designad...
ALUMNO User alumno del instituto
ASPNET User Account used for running ...
BENDER User DA BOSS
Controladores de dominio Grupo de seguri... Todos los controladores d...
DnsAdmins Grupo de seguri... Grupo de administradores ...
DnsUpdateProxy Grupo de seguri... Clientes DNS que tienen p...
Equipos del dominio Grupo de seguri... Todas los servidores y est...
HelpServicesGroup Grupo de seguri... Grupo para el Centro de a...
Invitado User Cuenta para acceso como...
Invitados del dominio Grupo de seguri... Todos los invitados del do...
jugadores Grupo de seguri...
limited User
presidentes Grupo de seguri...
Propietarios del creador ... Grupo de seguri... Los miembros de este gru...
prueba User
Publicadores de certifica... Grupo de seguri... Los miembros de este gru...
Servidores RAS e IAS Grupo de seguri... Los servidores de este gr...
SUPPORT_388945a0 User Ésta es una cuenta de pro...
Mis documentos
UltraDefrag
Mi PC
Mis sitios de red
Internet Explorer
Adobe Reader X
Asistente para configuraci...
BurnAware Free
OpenOffice... 3.3
Skype
Papelera de reciclaje
Windows Server 2003, Enterprise Edition
Compilación 3790 (Service Pack 2)
Inicio
Usuarios y equipos de...
C:\perfiles5\prueba
Búsqueda en el escrit
21:13

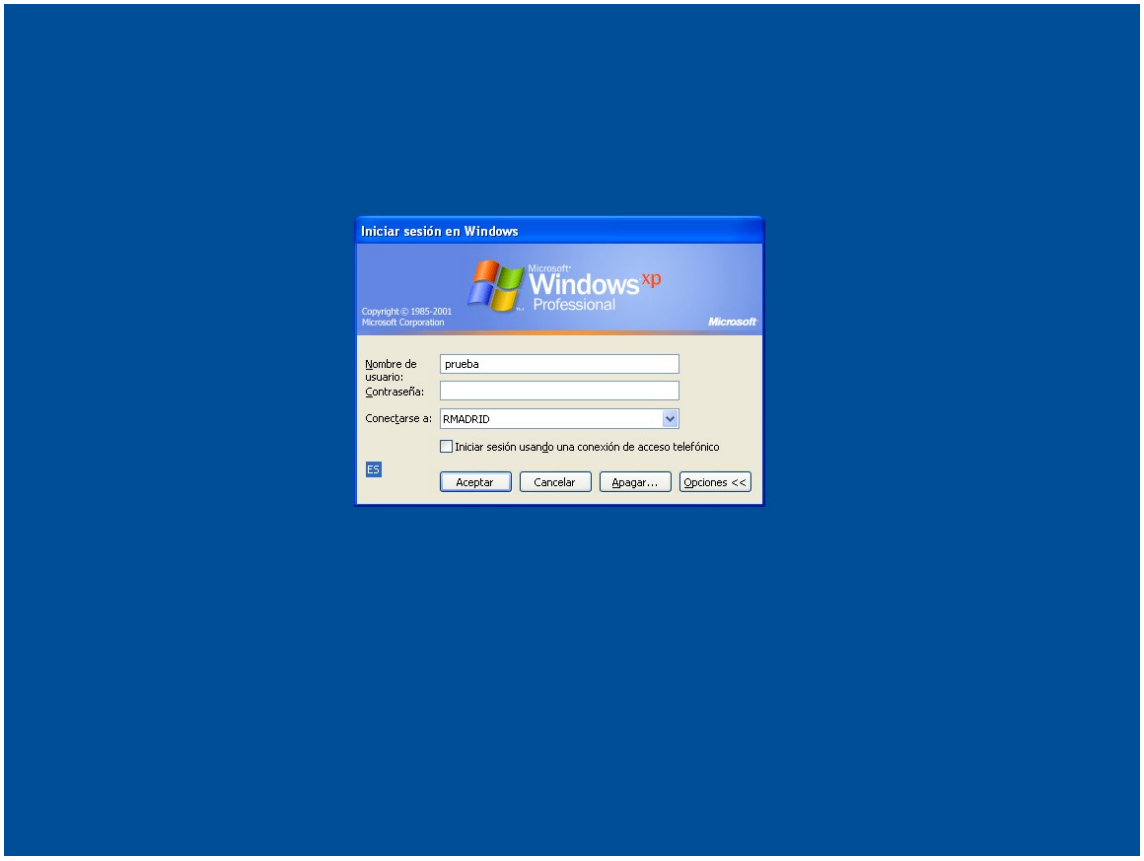
Iniciar sesión en Windows
Microsoft Windows xp Professional
Copyright © 1985-2001 Microsoft Corporation
Microsoft
Nombre de usuario: prueba
Contraseña:
Conectarse a: RMADRID
Iniciar sesión usando una conexión de acceso telefónico
ES
Aceptar
Cancelar
Apagar...
Opciones <<

Iniciar sesión en Windows
Microsoft
Windows xp
Professional
Copyright © 1985-2001
Microsoft Corporation
Microsoft
Nombre de usuario:
prueba
Contraseña:
Conectarse a:
RMADRID
Iniciar sesión usando una conexión de acceso telefónico
ES
Aceptar
Cancelar
Apagar...
Opciones <<

Espere...
Microsoft
Windows xp
Professional
Copyright © 1985-2001
Microsoft Corporation
Microsoft
Cargando su configuración personal...

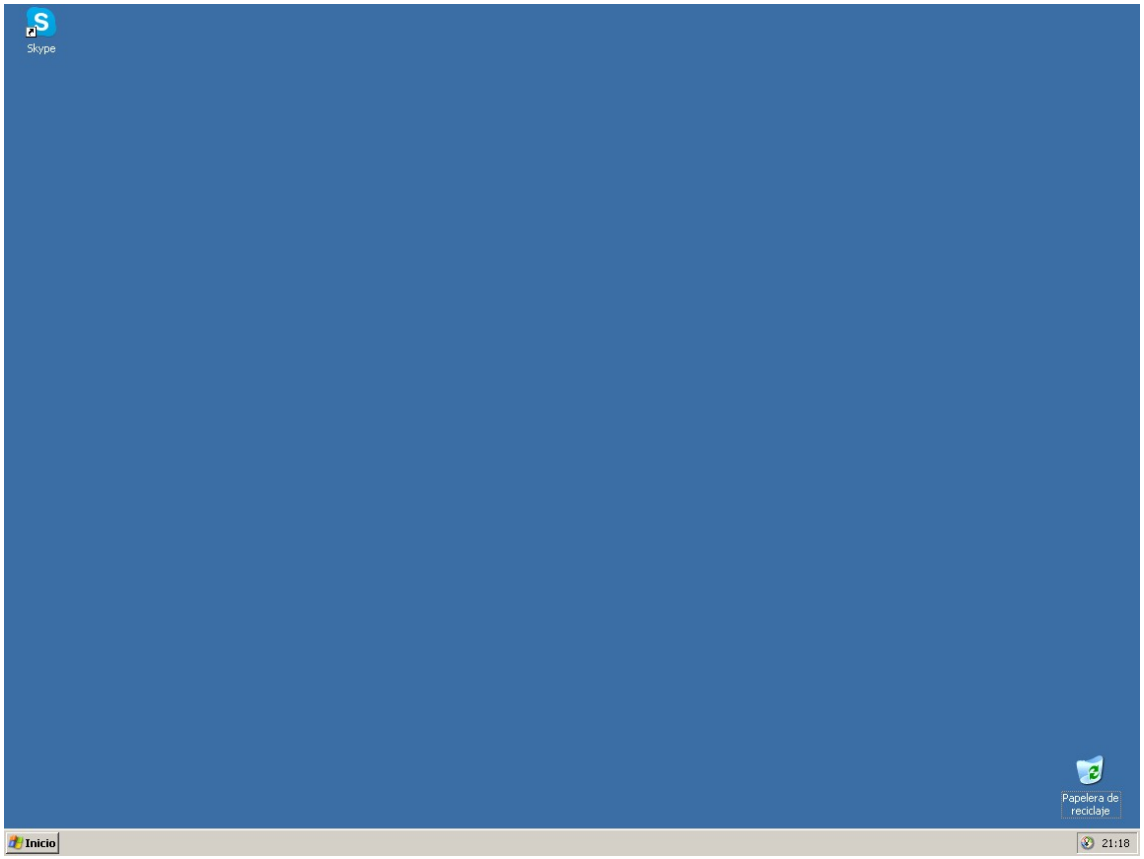
Skype
Papelera de reciclaje
Inicio
21:18

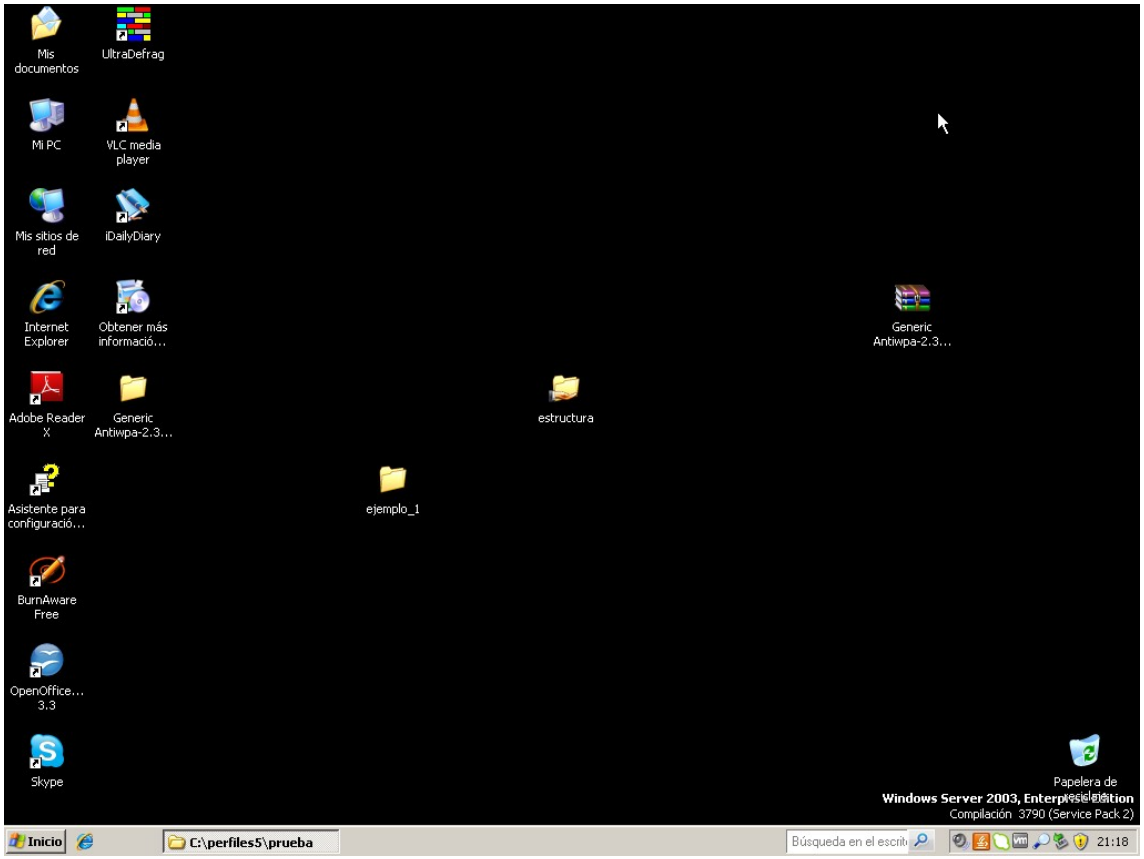
Mis documentos
UltraDefrag
Mi PC
VLC media player
Mis sitios de red
iDailyDiary
Internet Explorer
Obtener más informació...
Generic Antiwpa-2.3...
Adobe Reader X
Generic Antiwpa-2.3...
estructura
Asistente para configuració...
ejemplo_1
BurnAware Free
OpenOffice... 3.3
Skype
Papelera de reciclaje
Windows Server 2003, Enterprise Edition
Compilación 3790 (Service Pack 2)
Inicio
C:\perfiles5\prueba
Búsqueda en el escrit
21:18

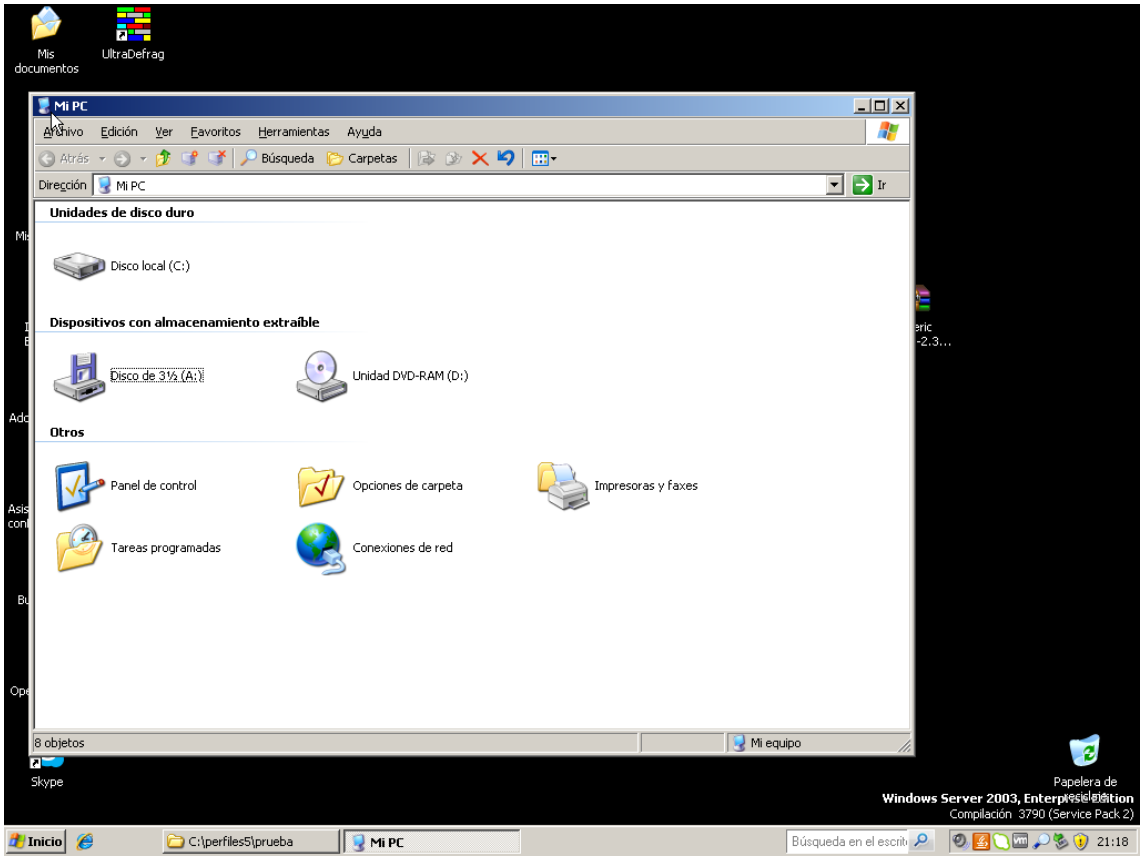

Añadir equipos clientes XP al dominio y aplicarle ciertos privilegios de seguridad para después comprobar como por ejemplo que un usuario determinado pueda **iniciar sesión en unos equipos si y otros no**. Probarlo. (Pista: debemos hacerlo desde “usuarios y equipos del active directory”)

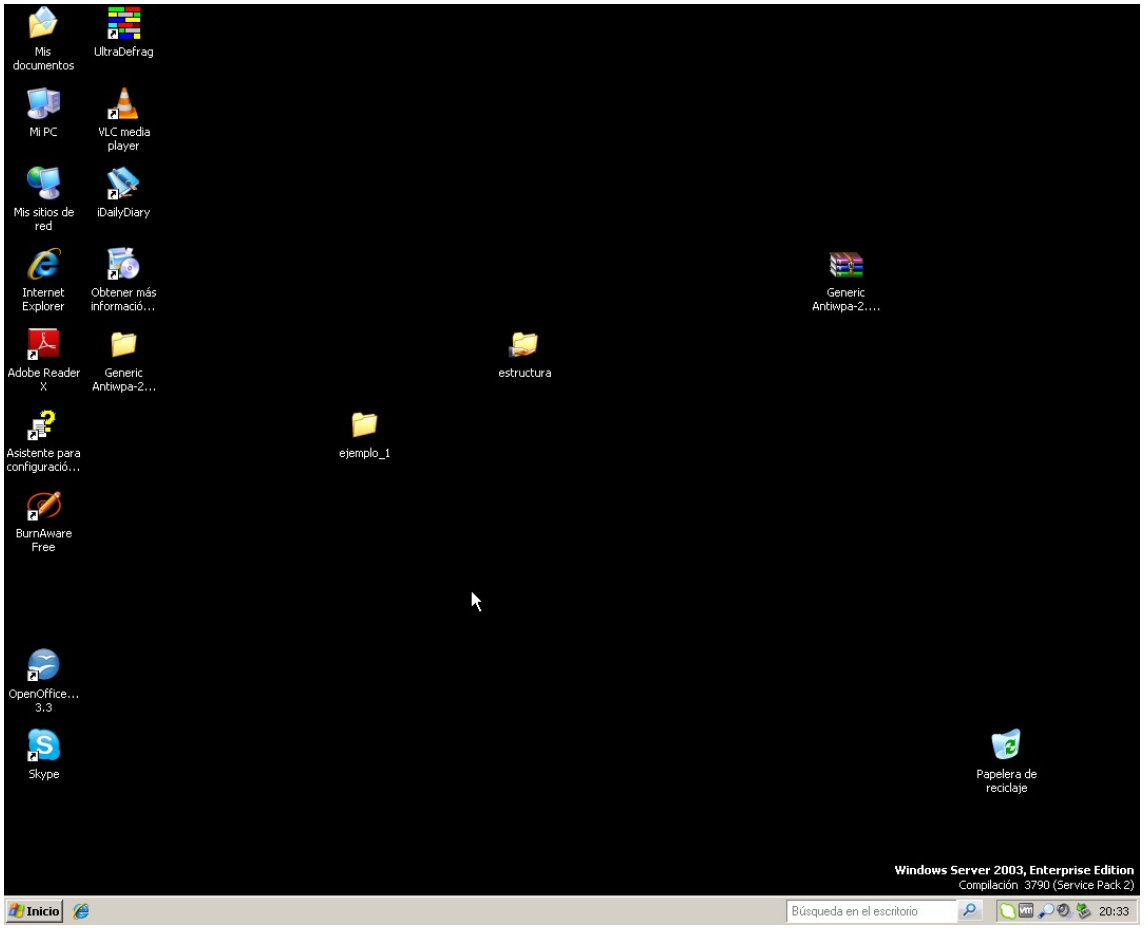
Mis documentos
UltraDefrag
Mi PC
VLC media player
Mis sitios de red
iDailyDiary
Internet Explorer
Obtener más informació...
Generic Antiwpa-2....
Adobe Reader X
Generic Antiwpa-2...
estructura
Asistente para configuració...
ejemplo_1
BurnAware Free
OpenOffice... 3.3
Skype
Papelera de reciclaje
Windows Server 2003, Enterprise Edition
Compilación 3790 (Service Pack 2)
Inicio
Búsqueda en el escritorio
20:33

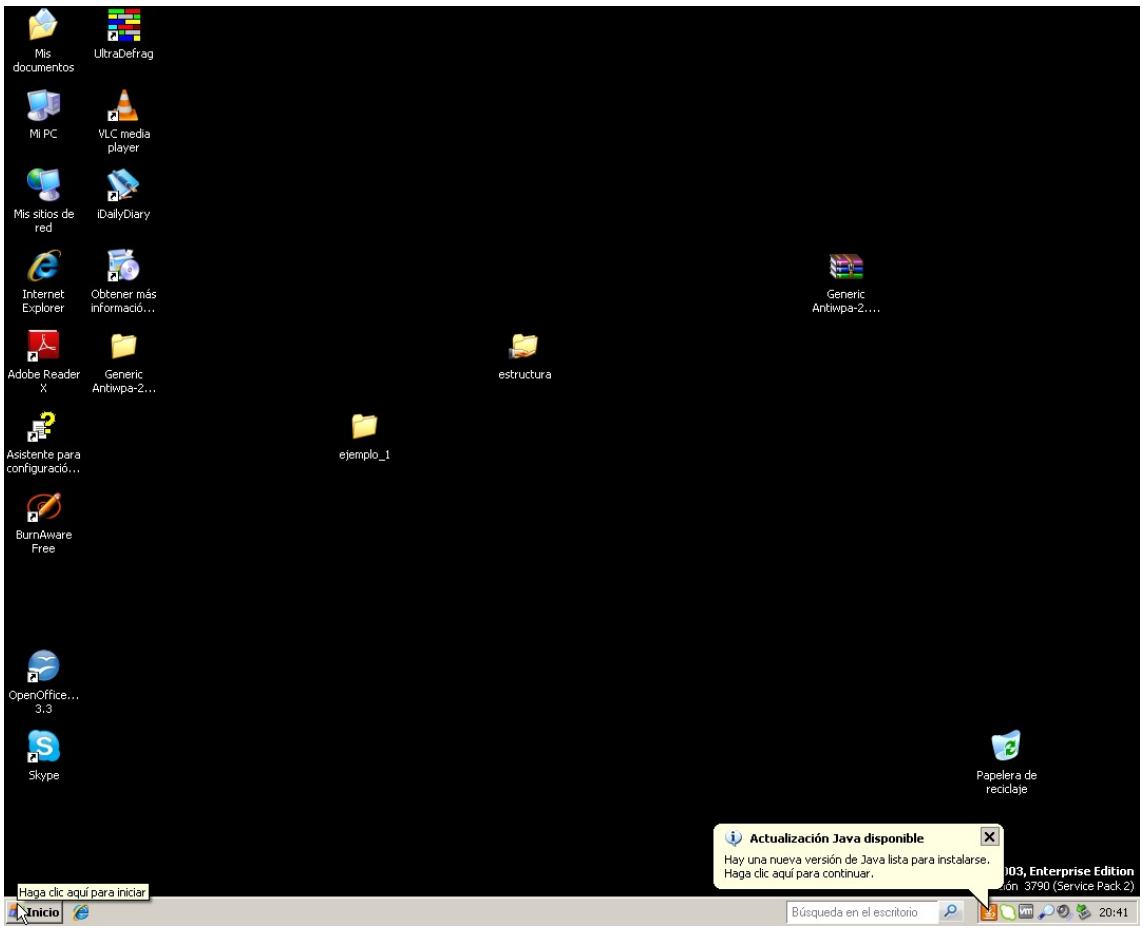
Mis documentos
UltraDefrag
Mi PC
VLC media player
Mis sitios de red
iDailyDiary
Internet Explorer
Obtener más informació...
Generic Antiwpa-2....
Adobe Reader X
Generic Antiwpa-2...
estructura
Asistente para configuració...
ejemplo_1
BurnAware Free
OpenOffice... 3.3
Skype
Papelera de reciclaje
Actualización Java disponible
Hay una nueva versión de Java lista para instalarse.
Haga clic aquí para continuar.
Haga clic aquí para iniciar
Inicio
Búsqueda en el escritorio
20:41

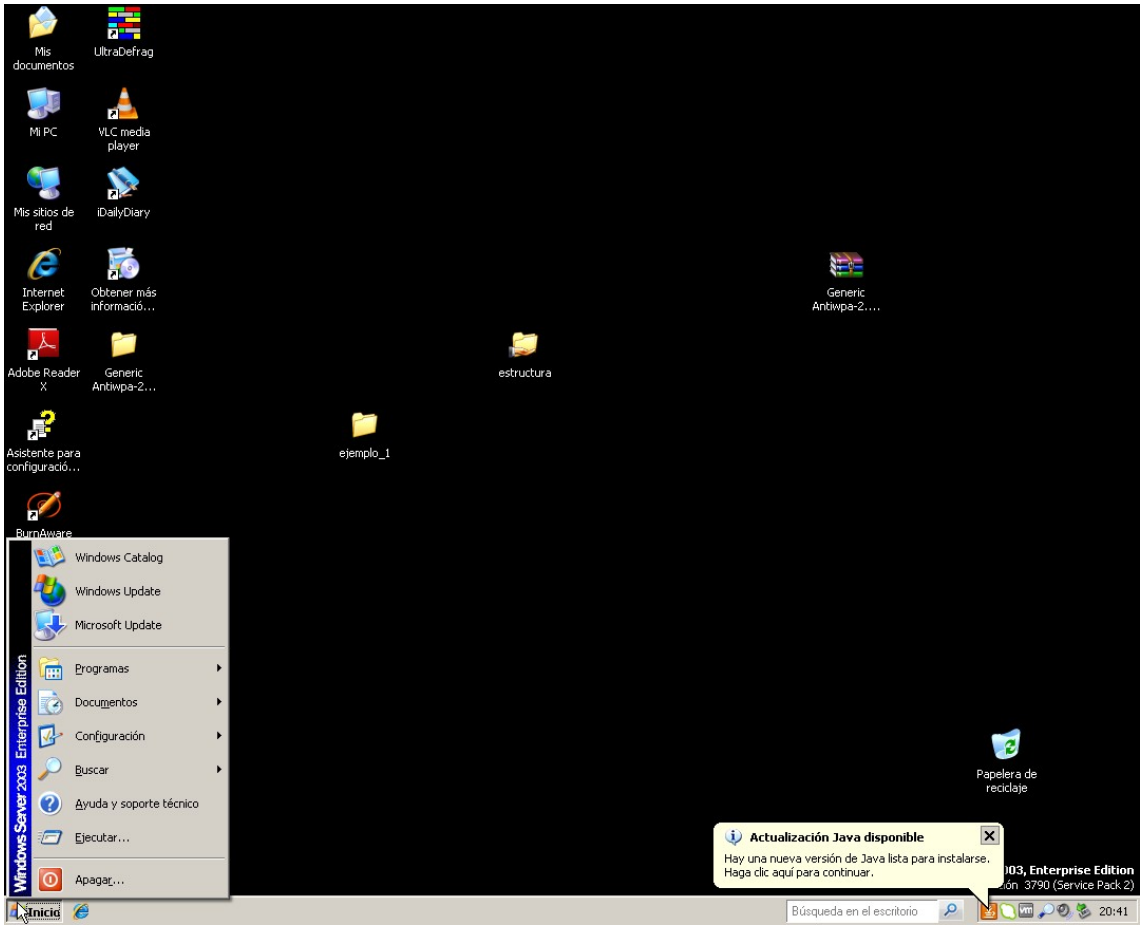
Mis documentos
UltraDefrag
Mi PC
VLC media player
Mis sitios de red
iDailyDiary
Internet Explorer
Obtener más informació...
Generic Antiwpa-2....
Adobe Reader X
Generic Antiwpa-2...
estructura
Asistente para configuració...
ejemplo_1
BurnAware
Windows Catalog
Windows Update
Microsoft Update
Programas
Documentos
Configuración
Buscar
Ayuda y soporte técnico
Ejecutar...
Apagar...
Windows Server 2003 Enterprise Edition
Papelera de reciclaje
Actualización Java disponible
Hay una nueva versión de Java lista para instalarse.
Haga clic aquí para continuar.
Inicio
Búsqueda en el escritorio
20:41

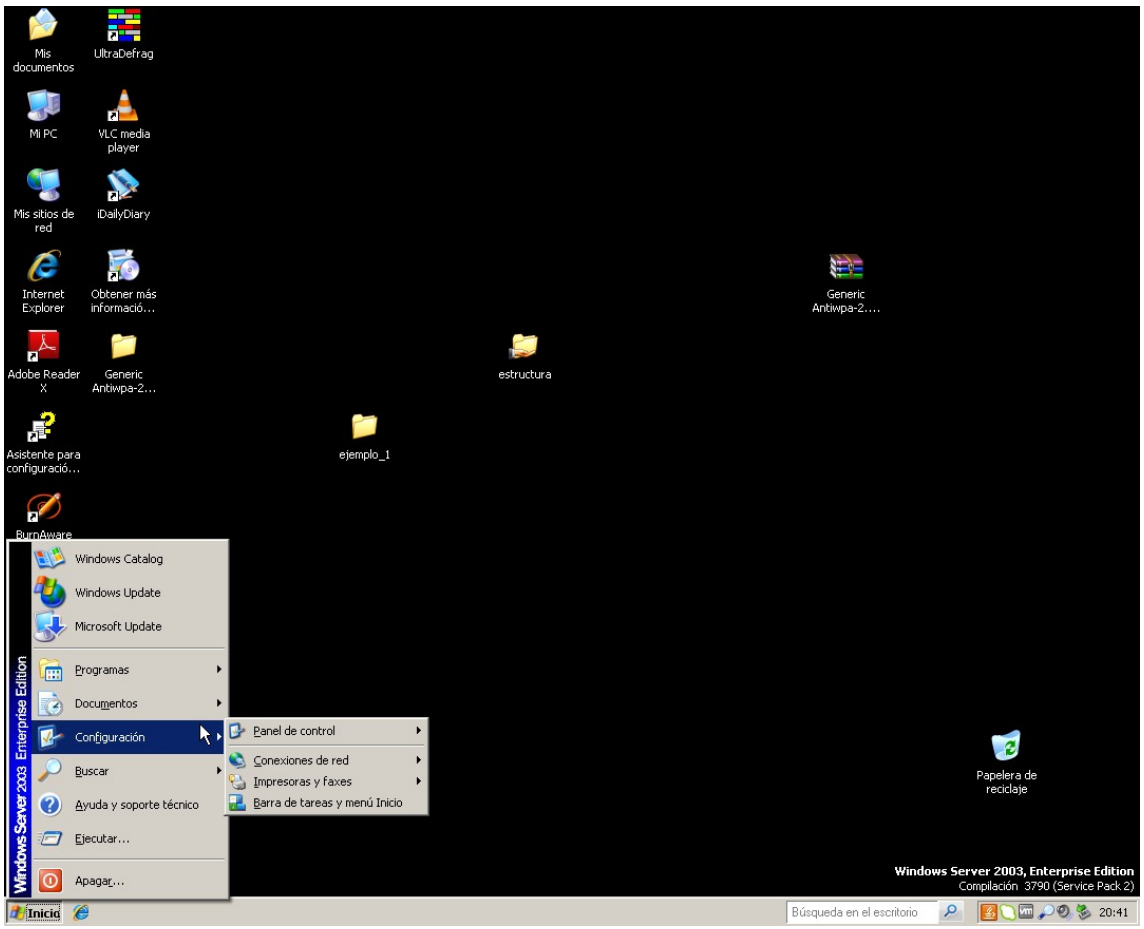
Mis documentos
UltraDefrag
Mi PC
VLC media player
Mis sitios de red
iDailyDiary
Internet Explorer
Obtener más informació...
Generic Antiwpa-2....
Adobe Reader X
Generic Antiwpa-2...
estructura
Asistente para configuració...
ejemplo_1
BurnAware
Windows Catalog
Windows Update
Microsoft Update
Programas
Documentos
Configuración
Buscar
Ayuda y soporte técnico
Ejecutar...
Apagar...
Panel de control
Conexiones de red
Impresoras y faxes
Barra de tareas y menú Inicio
Windows Server 2003 Enterprise Edition
Papelera de reciclaje
Windows Server 2003, Enterprise Edition
Compilación 3790 (Service Pack 2)
Inicio
Búsqueda en el escritorio
20:41

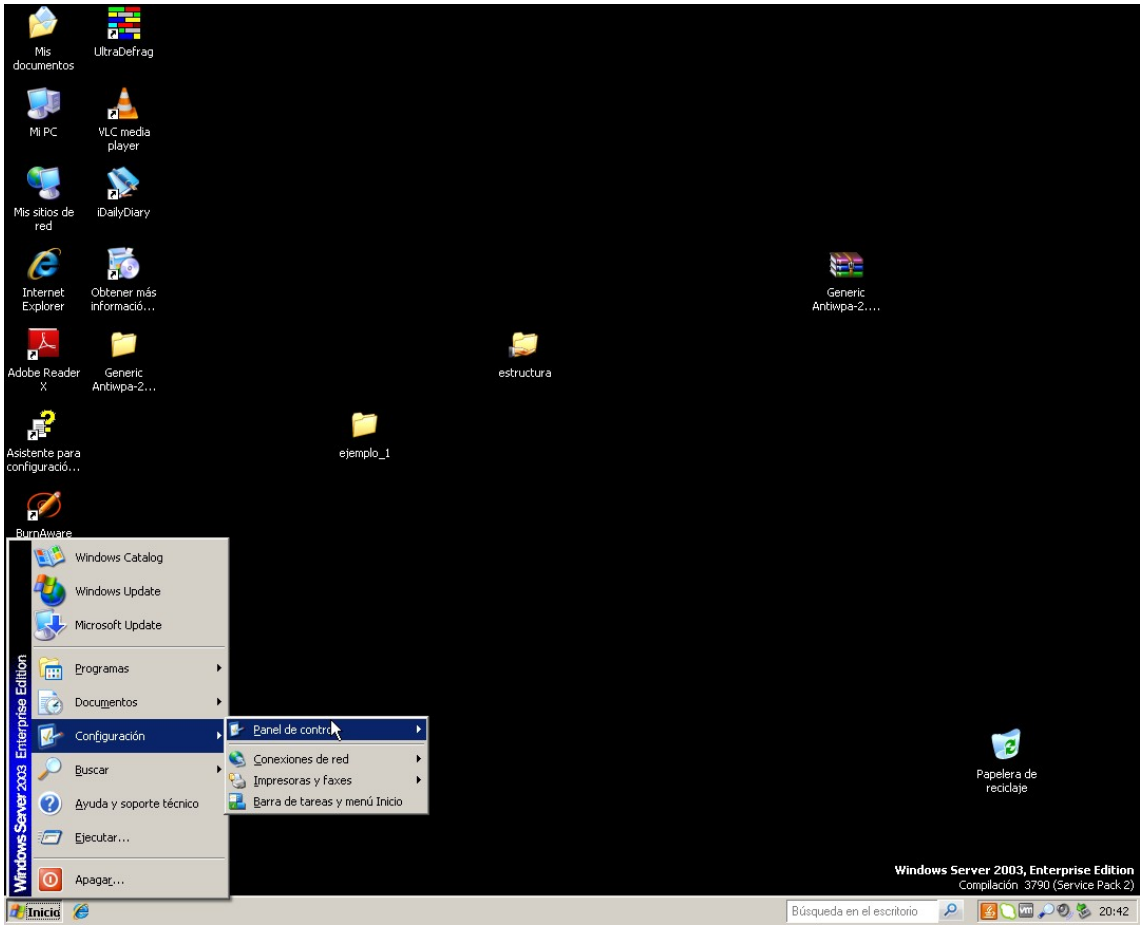
Mis documentos
UltraDefrag
Mi PC
VLC media player
Mis sitios de red
iDailyDiary
Internet Explorer
Obtener más informació...
Adobe Reader X
Generic Antiwpa-2...
Asistente para configuració...
BurnAware
ejemplo_1
estructura
Generic Antiwpa-2....
Papelera de reciclaje
Windows Catalog
Windows Update
Microsoft Update
Programas
Documentos
Configuración
Buscar
Ayuda y soporte técnico
Ejecutar...
Apagar...
Panel de control
Conexiones de red
Impresoras y faxes
Barra de tareas y menú Inicio
Windows Server 2003 Enterprise Edition
Windows Server 2003, Enterprise Edition
Compilación 3790 (Service Pack 2)
Inicio
Búsqueda en el escritorio
20:42

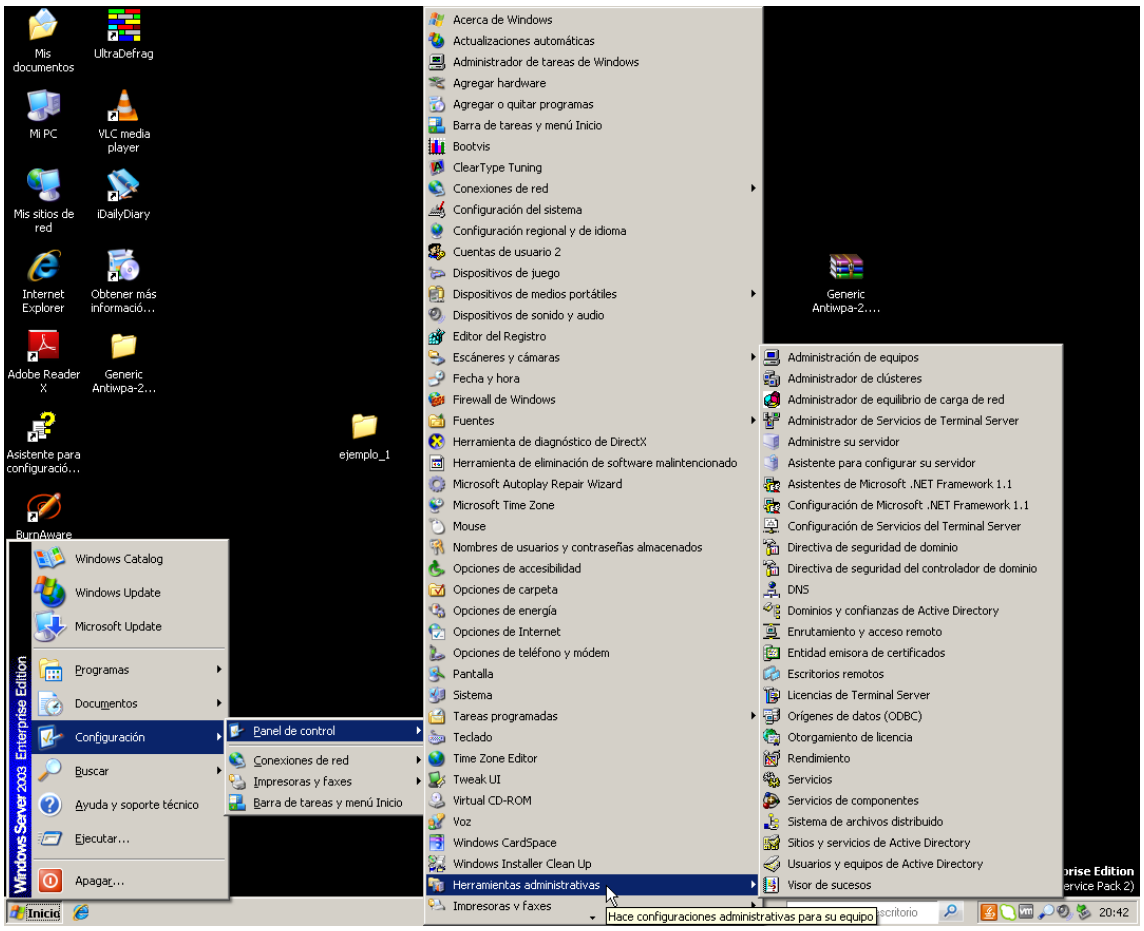
Acerca de Windows
Actualizaciones automáticas
Administrador de tareas de Windows
Agregar hardware
Agregar o quitar programas
Barra de tareas y menú Inicio
Bootvis
ClearType Tuning
Conexiones de red
Configuración del sistema
Configuración regional y de idioma
Cuentas de usuario 2
Dispositivos de juego
Dispositivos de medios portátiles
Dispositivos de sonido y audio
Editor del Registro
Escáneres y cámaras
Fecha y hora
Firewall de Windows
Fuentes
Herramienta de diagnóstico de DirectX
Herramienta de eliminación de software malintencionado
Microsoft Autoplay Repair Wizard
Microsoft Time Zone
Mouse
Nombres de usuarios y contraseñas almacenados
Opciones de accesibilidad
Opciones de carpeta
Opciones de energía
Opciones de Internet
Opciones de teléfono y módem
Pantalla
Sistema
Tareas programadas
Teclado
Time Zone Editor
Tweak UI
Virtual CD-ROM
Voz
Windows CardSpace
Windows Installer Clean Up
Herramientas administrativas
Impresoras y faxes
Administración de equipos
Administrador de clústeres
Administrador de equilibrio de carga de red
Administrador de Servicios de Terminal Server
Administre su servidor
Asistente para configurar su servidor
Asistentes de Microsoft .NET Framework 1.1
Configuración de Microsoft .NET Framework 1.1
Configuración de Servicios del Terminal Server
Directiva de seguridad de dominio
Directiva de seguridad del controlador de dominio
DNS
Dominios y confianzas de Active Directory
Enrutamiento y acceso remoto
Entidad emisora de certificados
Escritorios remotos
Licencias de Terminal Server
Orígenes de datos (ODBC)
Otorgamiento de licencia
Rendimiento
Servicios
Servicios de componentes
Sistema de archivos distribuido
Sitios y servicios de Active Directory
Usuarios y equipos de Active Directory
Visor de sucesos
Hace configuraciones administrativas para su equipo
Inicio
20:42

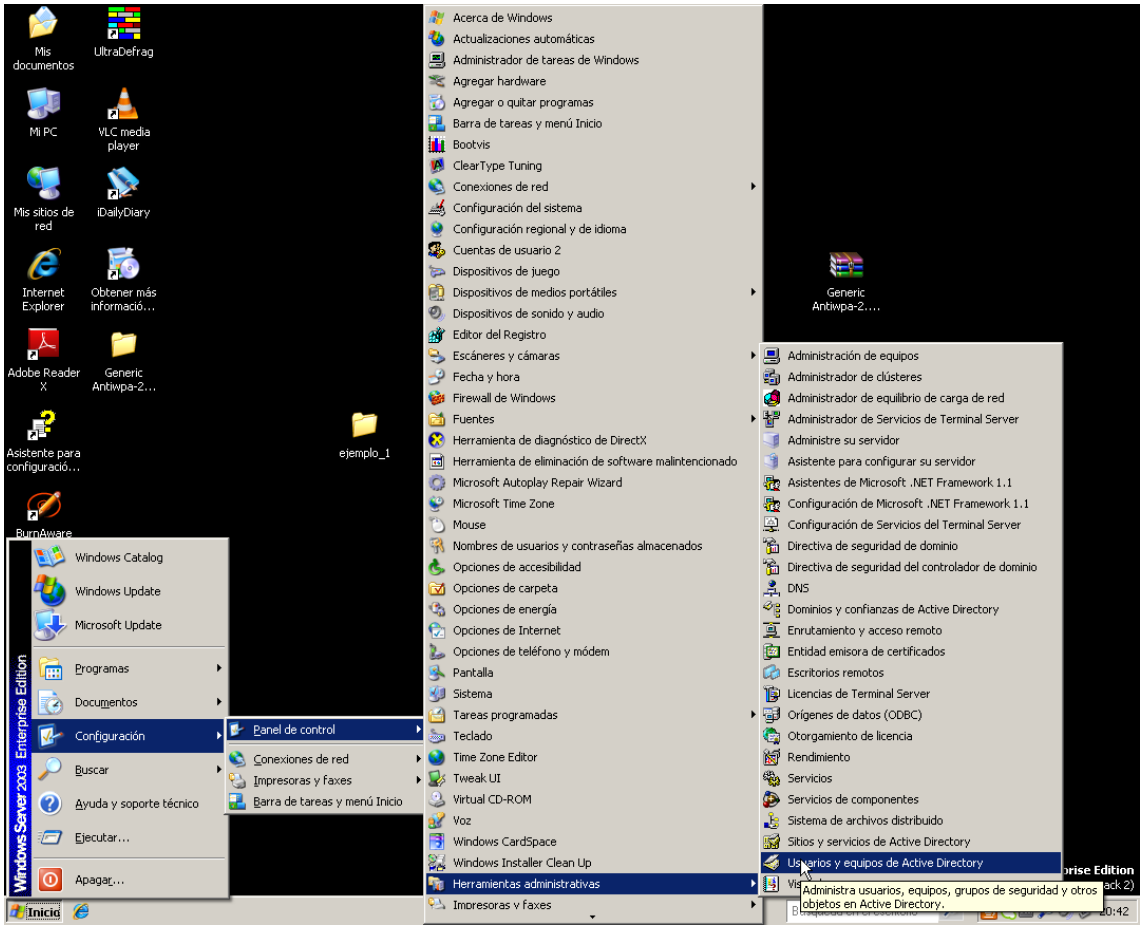
Mis documentos
UltraDefrag
Mi PC
VLC media player
Mis sitios de red
iDailyDiary
Internet Explorer
Obtener más informació...
Adobe Reader X
Generic Antiwpa-2...
Asistente para configuració...
ejemplo_1
BurnAware
Windows Catalog
Windows Update
Microsoft Update
Programas
Documentos
Configuración
Buscar
Ayuda y soporte técnico
Ejecutar...
Apagar...
Panel de control
Conexiones de red
Impresoras y faxes
Barra de tareas y menú Inicio
Acerca de Windows
Actualizaciones automáticas
Administrador de tareas de Windows
Agregar hardware
Agregar o quitar programas
Barra de tareas y menú Inicio
Bootvis
ClearType Tuning
Conexiones de red
Configuración del sistema
Configuración regional y de idioma
Cuentas de usuario 2
Dispositivos de juego
Dispositivos de medios portátiles
Dispositivos de sonido y audio
Editor del Registro
Escáneres y cámaras
Fecha y hora
Firewall de Windows
Fuentes
Herramienta de diagnóstico de DirectX
Herramienta de eliminación de software malintencionado
Microsoft Autoplay Repair Wizard
Microsoft Time Zone
Mouse
Nombres de usuarios y contraseñas almacenados
Opciones de accesibilidad
Opciones de carpeta
Opciones de energía
Opciones de Internet
Opciones de teléfono y módem
Pantalla
Sistema
Tareas programadas
Teclado
Time Zone Editor
Tweak UI
Virtual CD-ROM
Voz
Windows CardSpace
Windows Installer Clean Up
Herramientas administrativas
Impresoras y faxes
Administración de equipos
Administrador de clústeres
Administrador de equilibrio de carga de red
Administrador de Servicios de Terminal Server
Administre su servidor
Asistente para configurar su servidor
Asistentes de Microsoft .NET Framework 1.1
Configuración de Microsoft .NET Framework 1.1
Configuración de Servicios del Terminal Server
Directiva de seguridad de dominio
Directiva de seguridad del controlador de dominio
DNS
Dominios y confianzas de Active Directory
Enrutamiento y acceso remoto
Entidad emisora de certificados
Escritorios remotos
Licencias de Terminal Server
Orígenes de datos (ODBC)
Otorgamiento de licencia
Rendimiento
Servicios
Servicios de componentes
Sistema de archivos distribuido
Sitios y servicios de Active Directory
Usuarios y equipos de Active Directory
Administra usuarios, equipos, grupos de seguridad y otros objetos en Active Directory.
Windows Server 2003 Enterprise Edition
Inicio

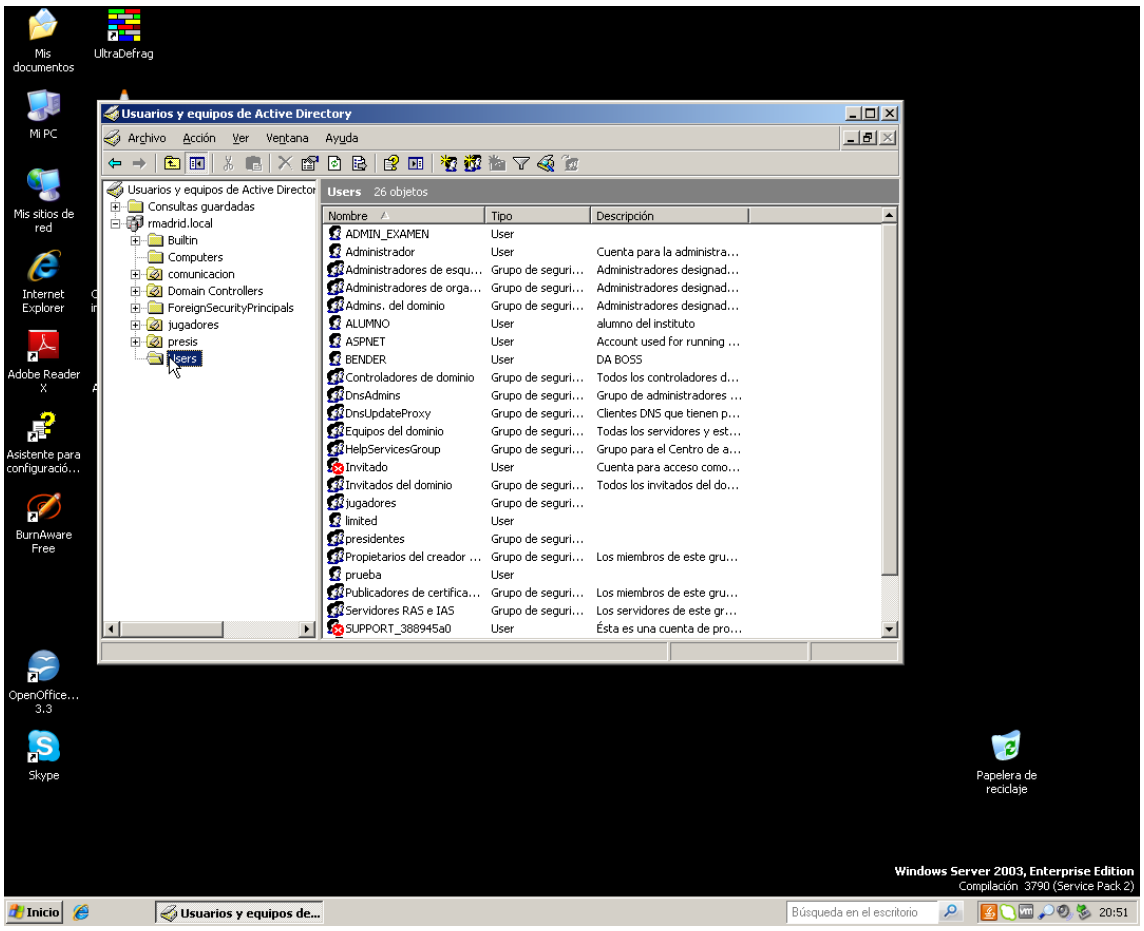
Usuarios y equipos de Active Directory
Archivo Acción Ver Ventana Ayuda
Usuarios y equipos de Active Director
Consultas guardadas
rmadrid.local
Builtin
Computers
comunicacion
Domain Controllers
ForeignSecurityPrincipals
jugadores
presis
Users
Users 26 objetos
Nombre Tipo Descripción
ADMIN_EXAMEN User
Administrador User Cuenta para la administra...
Administradores de esqu... Grupo de seguri... Administradores designad...
Administradores de orga... Grupo de seguri... Administradores designad...
Admins. del dominio Grupo de seguri... Administradores designad...
ALUMNO User alumno del instituto
ASPNET User Account used for running ...
BENDER User DA BOSS
Controladores de dominio Grupo de seguri... Todos los controladores d...
DnsAdmins Grupo de seguri... Grupo de administradores ...
DnsUpdateProxy Grupo de seguri... Clientes DNS que tienen p...
Equipos del dominio Grupo de seguri... Todas los servidores y est...
HelpServicesGroup Grupo de seguri... Grupo para el Centro de a...
Invitado User Cuenta para acceso como...
Invitados del dominio Grupo de seguri... Todos los invitados del do...
jugadores Grupo de seguri...
limited User
presidentes Grupo de seguri...
Propietarios del creador ... Grupo de seguri... Los miembros de este gru...
prueba User
Publicadores de certifica... Grupo de seguri... Los miembros de este gru...
Servidores RAS e IAS Grupo de seguri... Los servidores de este gr...
SUPPORT_388945a0 User Ésta es una cuenta de pro...
Mis documentos
UltraDefrag
Mi PC
Mis sitios de red
Internet Explorer
Adobe Reader X
Asistente para configuració...
BurnAware Free
OpenOffice... 3.3
Skype
Papelera de reciclaje
Windows Server 2003, Enterprise Edition
Compilación 3790 (Service Pack 2)
Inicio
Usuarios y equipos de...
Búsqueda en el escritorio
20:51

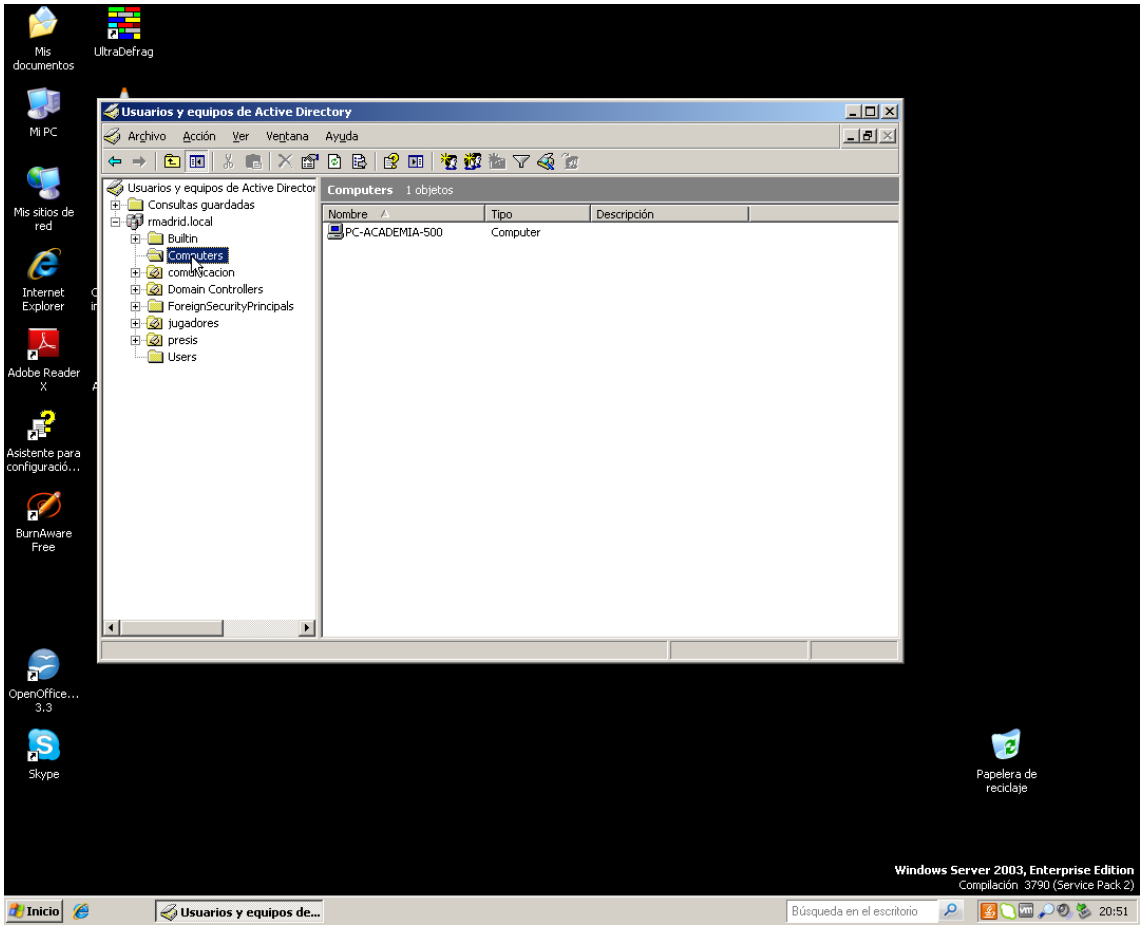
Usuarios y equipos de Active Directory
Archivo Acción Ver Ventana Ayuda
Usuarios y equipos de Active Director
Consultas guardadas
rmadrid.local
Builtin
Computers
comunicacion
Domain Controllers
ForeignSecurityPrincipals
jugadores
presis
Users
Computers 1 objetos
Nombre
Tipo
Descripción
PC-ACADEMIA-500
Computer
Mis documentos
UltraDefrag
Mi PC
Mis sitios de red
Internet Explorer
Adobe Reader X
Asistente para configuració...
BurnAware Free
OpenOffice... 3.3
Skype
Papelera de reciclaje
Windows Server 2003, Enterprise Edition
Compilación 3790 (Service Pack 2)
Inicio
Usuarios y equipos de...
Búsqueda en el escritorio
20:51

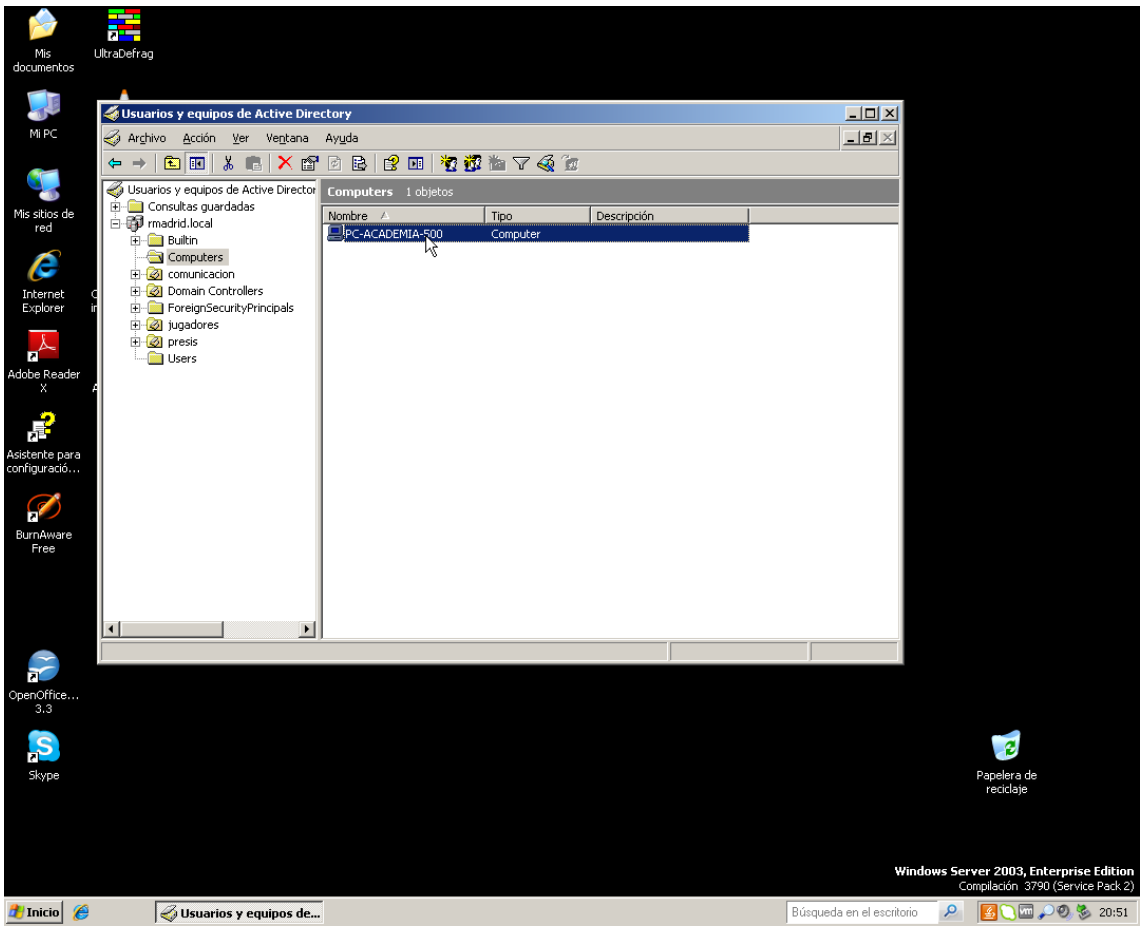
Usuarios y equipos de Active Directory
Archivo Acción Ver Ventana Ayuda
Usuarios y equipos de Active Director
Consultas guardadas
rmadrid.local
Builtin
Computers
comunicacion
Domain Controllers
ForeignSecurityPrincipals
jugadores
presis
Users
Computers 1 objetos
Nombre
Tipo
Descripción
PC-ACADEMIA-500
Computer
Mis documentos
UltraDefrag
Mi PC
Mis sitios de red
Internet Explorer
Adobe Reader X
Asistente para configuració...
BurnAware Free
OpenOffice... 3.3
Skype
Papelera de reciclaje
Windows Server 2003, Enterprise Edition
Compilación 3790 (Service Pack 2)
Inicio
Usuarios y equipos de...
Búsqueda en el escritorio
20:51

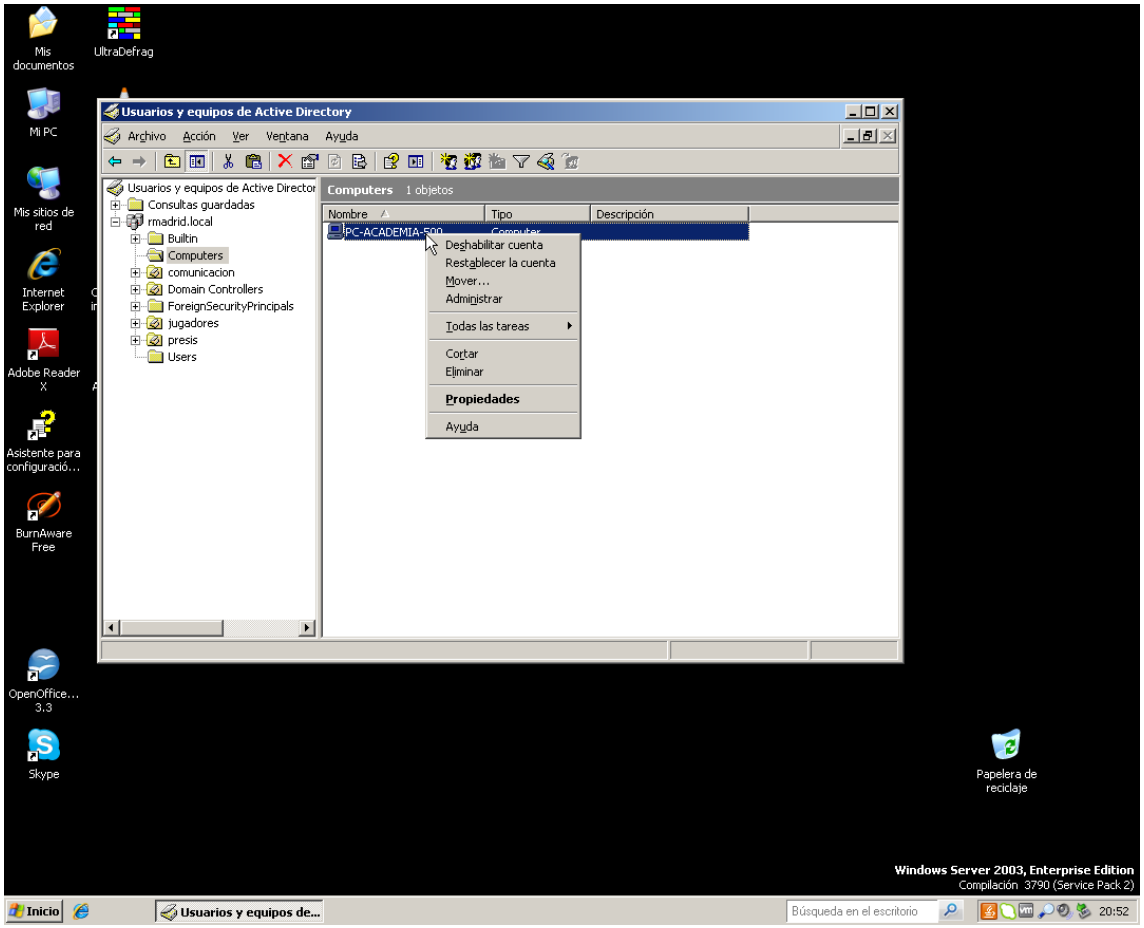
Usuarios y equipos de Active Directory
Archivo Acción Ver Ventana Ayuda
Usuarios y equipos de Active Director
Consultas guardadas
rmadrid.local
Builtin
Computers
comunicacion
Domain Controllers
ForeignSecurityPrincipals
jugadores
presis
Users
Computers 1 objetos
Nombre Tipo Descripción
PC-ACADEMIA-500 Computer
Deshabilitar cuenta
Restablecer la cuenta
Mover...
Administrar
Todas las tareas
Cortar
Eliminar
Propiedades
Ayuda
Windows Server 2003, Enterprise Edition
Compilación 3790 (Service Pack 2)
Inicio
Usuarios y equipos de...
Búsqueda en el escritorio
20:52

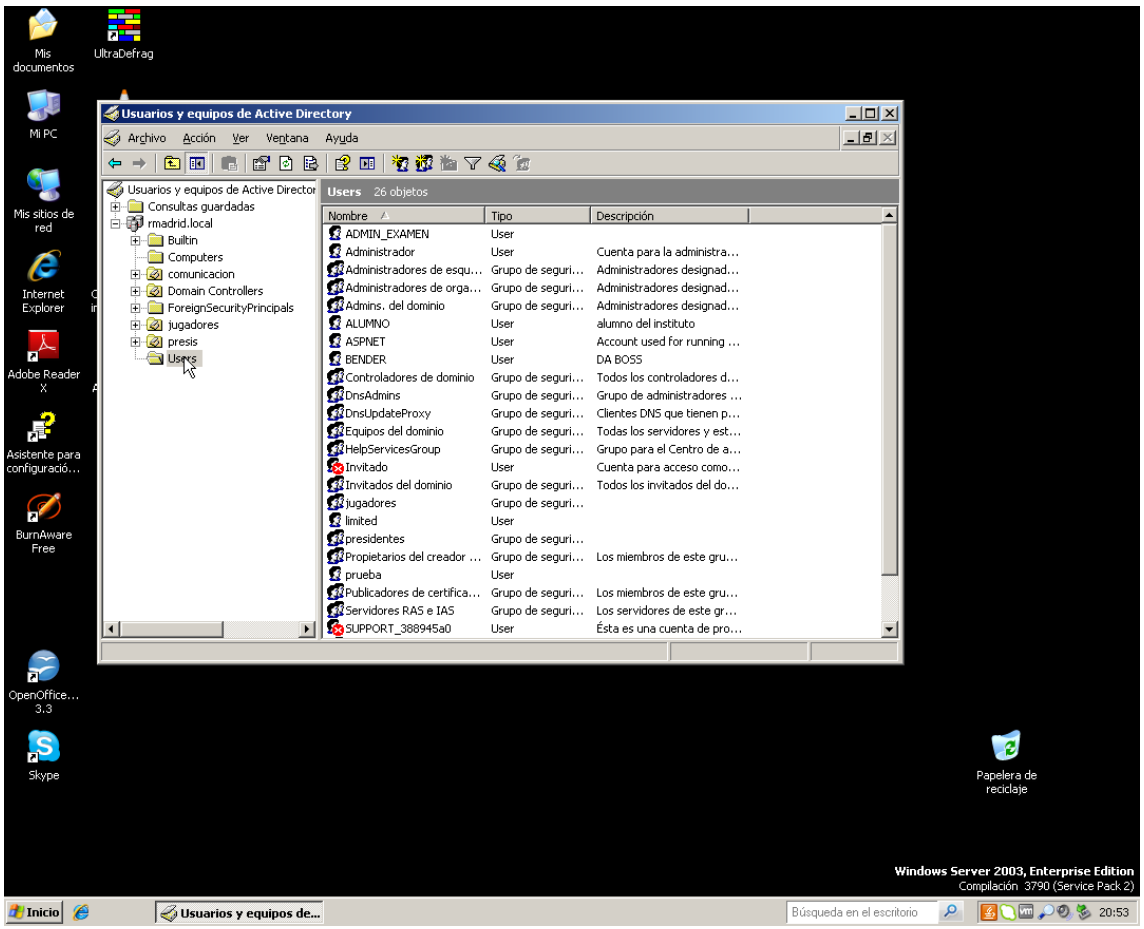
Usuarios y equipos de Active Directory
Archivo Acción Ver Ventana Ayuda
Usuarios y equipos de Active Director
Consultas guardadas
rmadrid.local
Builtin
Computers
comunicacion
Domain Controllers
ForeignSecurityPrincipals
jugadores
presis
Users
Users 26 objetos
Nombre Tipo Descripción
ADMIN_EXAMEN User
Administrador User Cuenta para la administra...
Administradores de esqu... Grupo de seguri... Administradores designad...
Administradores de orga... Grupo de seguri... Administradores designad...
Admins. del dominio Grupo de seguri... Administradores designad...
ALUMNO User alumno del instituto
ASPNET User Account used for running ...
BENDER User DA BOSS
Controladores de dominio Grupo de seguri... Todos los controladores d...
DnsAdmins Grupo de seguri... Grupo de administradores ...
DnsUpdateProxy Grupo de seguri... Clientes DNS que tienen p...
Equipos del dominio Grupo de seguri... Todas los servidores y est...
HelpServicesGroup Grupo de seguri... Grupo para el Centro de a...
Invitado User Cuenta para acceso como...
Invitados del dominio Grupo de seguri... Todos los invitados del do...
jugadores Grupo de seguri...
limited User
presidentes Grupo de seguri...
Propietarios del creador ... Grupo de seguri... Los miembros de este gru...
prueba User
Publicadores de certifica... Grupo de seguri... Los miembros de este gru...
Servidores RAS e IAS Grupo de seguri... Los servidores de este gr...
SUPPORT_388945a0 User Ésta es una cuenta de pro...
Windows Server 2003, Enterprise Edition
Compilación 3790 (Service Pack 2)
Inicio
Usuarios y equipos de...
Búsqueda en el escritorio
20:53

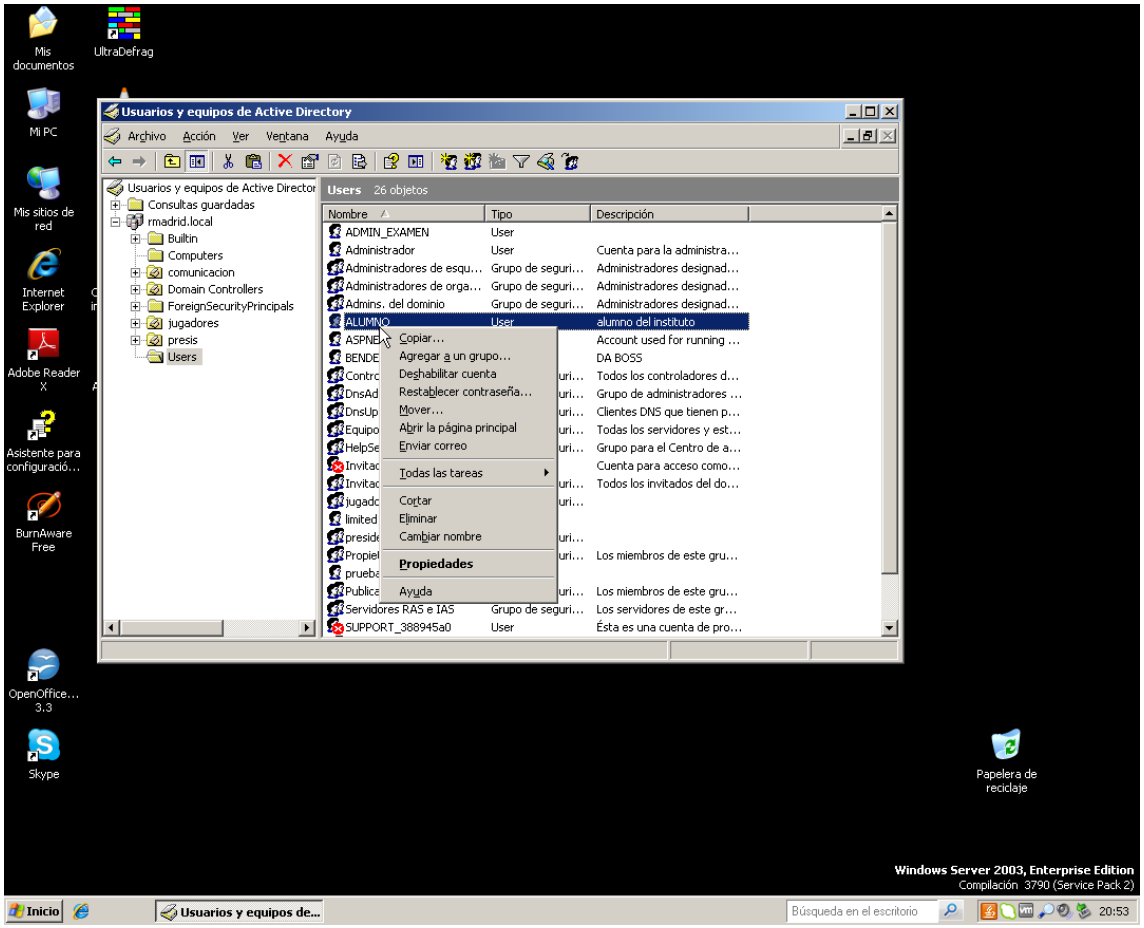
Usuarios y equipos de Active Directory
Archivo Acción Ver Ventana Ayuda
Usuarios y equipos de Active Director
Consultas guardadas
rmadrid.local
Builtin
Computers
comunicacion
Domain Controllers
ForeignSecurityPrincipals
jugadores
presis
Users
Users 26 objetos
Nombre Tipo Descripción
ADMIN_EXAMEN User
Administrador User Cuenta para la administra...
Administradores de esqu... Grupo de seguri... Administradores designad...
Administradores de orga... Grupo de seguri... Administradores designad...
Admins. del dominio Grupo de seguri... Administradores designad...
ALUMNO User alumno del instituto
Copiar...
Agregar a un grupo...
Deshabilitar cuenta
Restablecer contraseña...
Mover...
Abrir la página principal
Enviar correo
Todas las tareas
Cortar
Eliminar
Cambiar nombre
Propiedades
Ayuda
Servidores RAS e IAS Grupo de seguri... Los servidores de este gr...
SUPPORT_388945a0 User Ésta es una cuenta de pro...
Mis documentos
UltraDefrag
Mi PC
Mis sitios de red
Internet Explorer
Adobe Reader X
Asistente para configuració...
BurnAware Free
OpenOffice... 3.3
Skype
Papelera de reciclaje
Windows Server 2003, Enterprise Edition
Compilación 3790 (Service Pack 2)
Inicio
Usuarios y equipos de...
Búsqueda en el escritorio
20:53

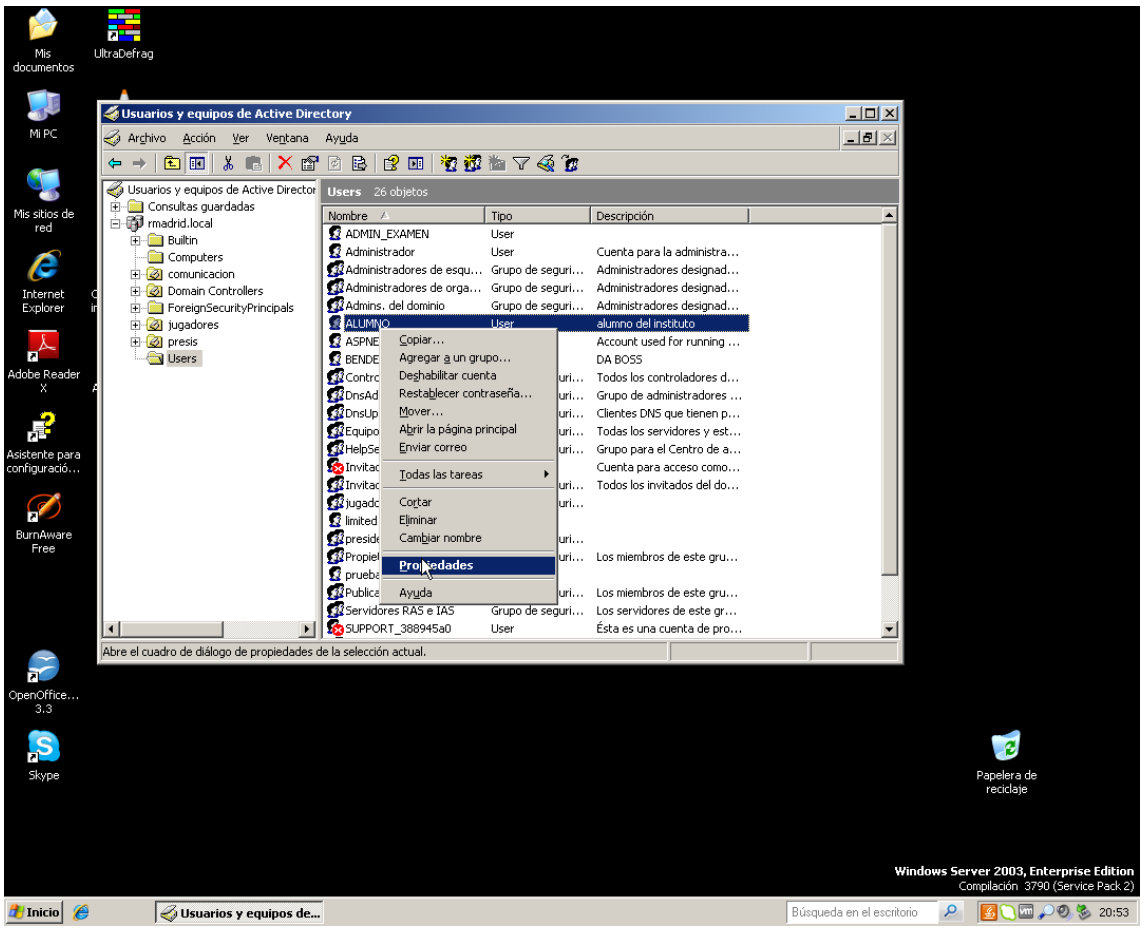
Usuarios y equipos de Active Directory
Archivo Acción Ver Ventana Ayuda
Usuarios y equipos de Active Director
Consultas guardadas
rmadrid.local
Builtin
Computers
comunicacion
Domain Controllers
ForeignSecurityPrincipals
jugadores
presis
Users
Users 26 objetos
Nombre Tipo Descripción
ADMIN_EXAMEN User
Administrador User Cuenta para la administra...
Administradores de esqu... Grupo de seguri... Administradores designad...
Administradores de orga... Grupo de seguri... Administradores designad...
Admins. del dominio Grupo de seguri... Administradores designad...
ALUMNO User alumno del instituto
Copiar...
Agregar a un grupo...
Deshabilitar cuenta
Restablecer contraseña...
Mover...
Abrir la página principal
Enviar correo
Todas las tareas
Cortar
Eliminar
Cambiar nombre
Propiedades
Ayuda
Servidores RAS e IAS Grupo de seguri... Los servidores de este gr...
SUPPORT_388945a0 User Ésta es una cuenta de pro...
Abre el cuadro de diálogo de propiedades de la selección actual.
Mis documentos
UltraDefrag
Mi PC
Mis sitios de red
Internet Explorer
Adobe Reader X
Asistente para configuració...
BurnAware Free
OpenOffice... 3.3
Skype
Papelera de reciclaje
Windows Server 2003, Enterprise Edition
Compilación 3790 (Service Pack 2)
Inicio
Usuarios y equipos de...
Búsqueda en el escritorio
20:53

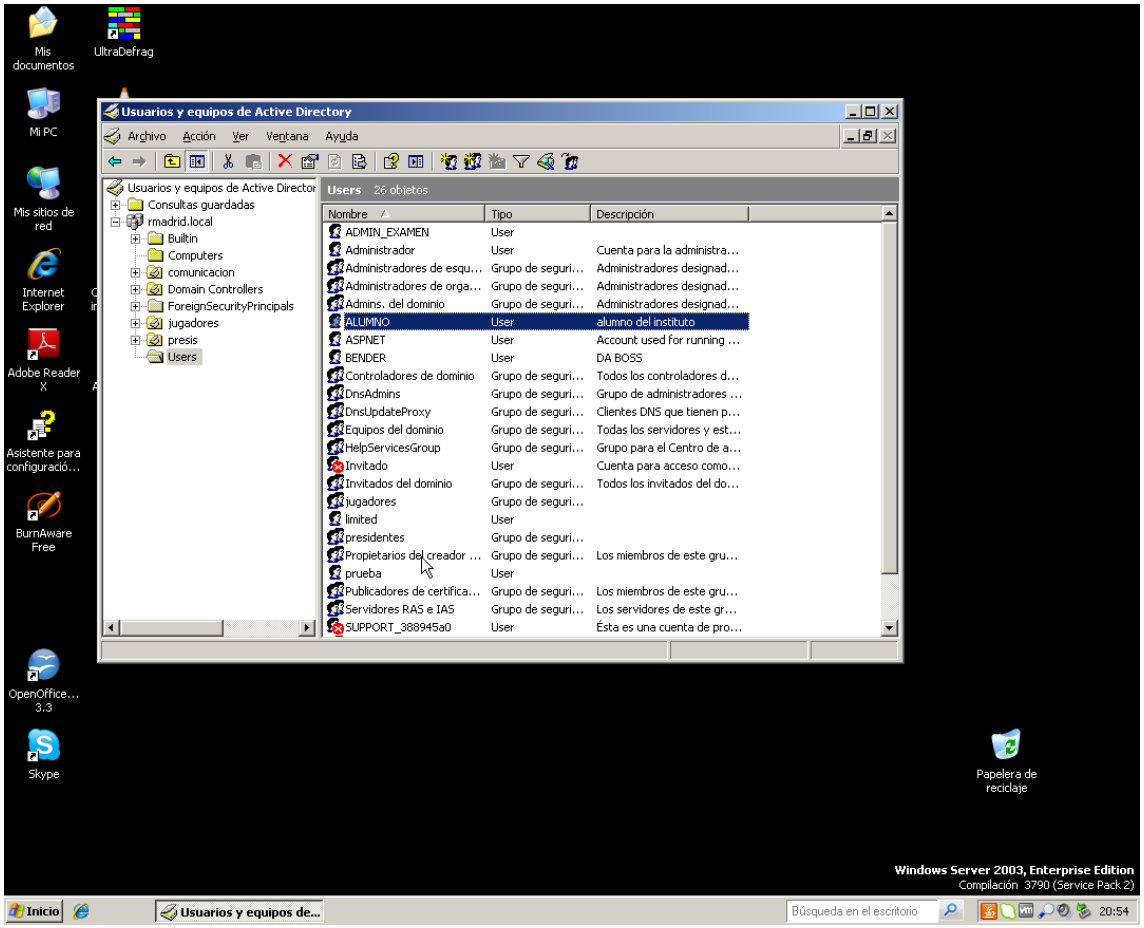
Usuarios y equipos de Active Directory
Archivo Acción Ver Ventana Ayuda
Usuarios y equipos de Active Director
Consultas guardadas
rmadrid.local
Builtin
Computers
comunicacion
Domain Controllers
ForeignSecurityPrincipals
jugadores
presis
Users
Users 26 objetos
Nombre Tipo Descripción
ADMIN_EXAMEN User
Administrador User Cuenta para la administra...
Administradores de esqu... Grupo de seguri... Administradores designad...
Administradores de orga... Grupo de seguri... Administradores designad...
Admins. del dominio Grupo de seguri... Administradores designad...
ALUMNO User alumno del instituto
ASPNET User Account used for running ...
BENDER User DA BOSS
Controladores de dominio Grupo de seguri... Todos los controladores d...
DnsAdmins Grupo de seguri... Grupo de administradores ...
DnsUpdateProxy Grupo de seguri... Clientes DNS que tienen p...
Equipos del dominio Grupo de seguri... Todas los servidores y est...
HelpServicesGroup Grupo de seguri... Grupo para el Centro de a...
Invitado User Cuenta para acceso como...
Invitados del dominio Grupo de seguri... Todos los invitados del do...
jugadores Grupo de seguri...
limited User
presidentes Grupo de seguri...
Propietarios del creador ... Grupo de seguri... Los miembros de este gru...
prueba User
Publicadores de certifica... Grupo de seguri... Los miembros de este gru...
Servidores RAS e IAS Grupo de seguri... Los servidores de este gr...
SUPPORT_388945a0 User Ésta es una cuenta de pro...
Mis documentos
UltraDefrag
Mi PC
Mis sitios de red
Internet Explorer
Adobe Reader X
Asistente para configuració...
BurnAware Free
OpenOffice... 3.3
Skype
Papelera de reciclaje
Windows Server 2003, Enterprise Edition
Compilación 3790 (Service Pack 2)
Inicio
Usuarios y equipos de...
Búsqueda en el escritorio
20:54

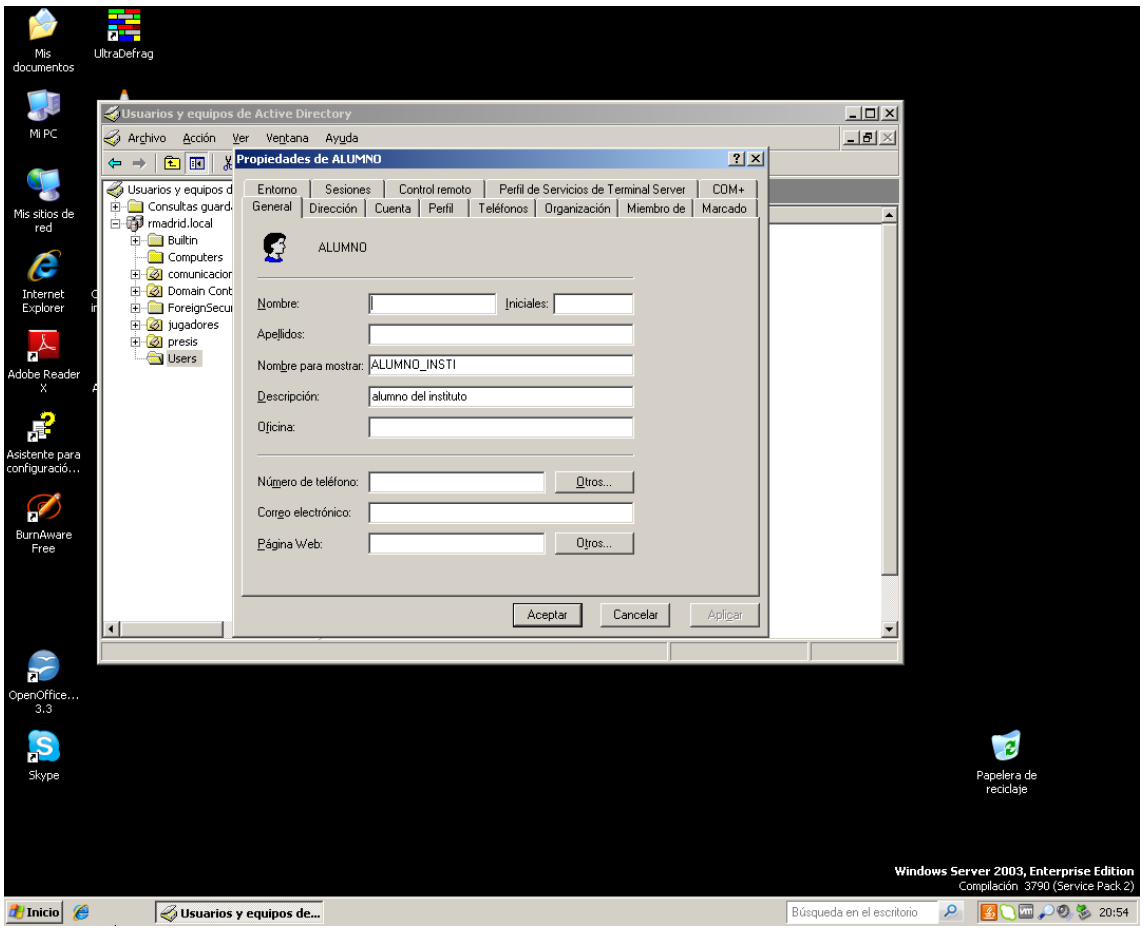
Usuarios y equipos de Active Directory
Archivo Acción Ver Ventana Ayuda
Propiedades de ALUMNO
Entorno Sesiones Control remoto Perfil de Servicios de Terminal Server COM+
General Dirección Cuenta Perfil Teléfonos Organización Miembro de Marcado
ALUMNO
Nombre: Iniciales:
Apellidos:
Nombre para mostrar: ALUMNO_INSTI
Descripción: alumno del instituto
Oficina:
Número de teléfono: Otros...
Correo electrónico:
Página Web: Otros...
Aceptar Cancelar Aplicar
Mis documentos
UltraDefrag
Mi PC
Mis sitios de red
Internet Explorer
Adobe Reader X
Asistente para configuració...
BurnAware Free
OpenOffice... 3.3
Skype
Papelera de reciclaje
Windows Server 2003, Enterprise Edition
Compilación 3790 (Service Pack 2)
Inicio
Usuarios y equipos de...
Búsqueda en el escritorio
20:54

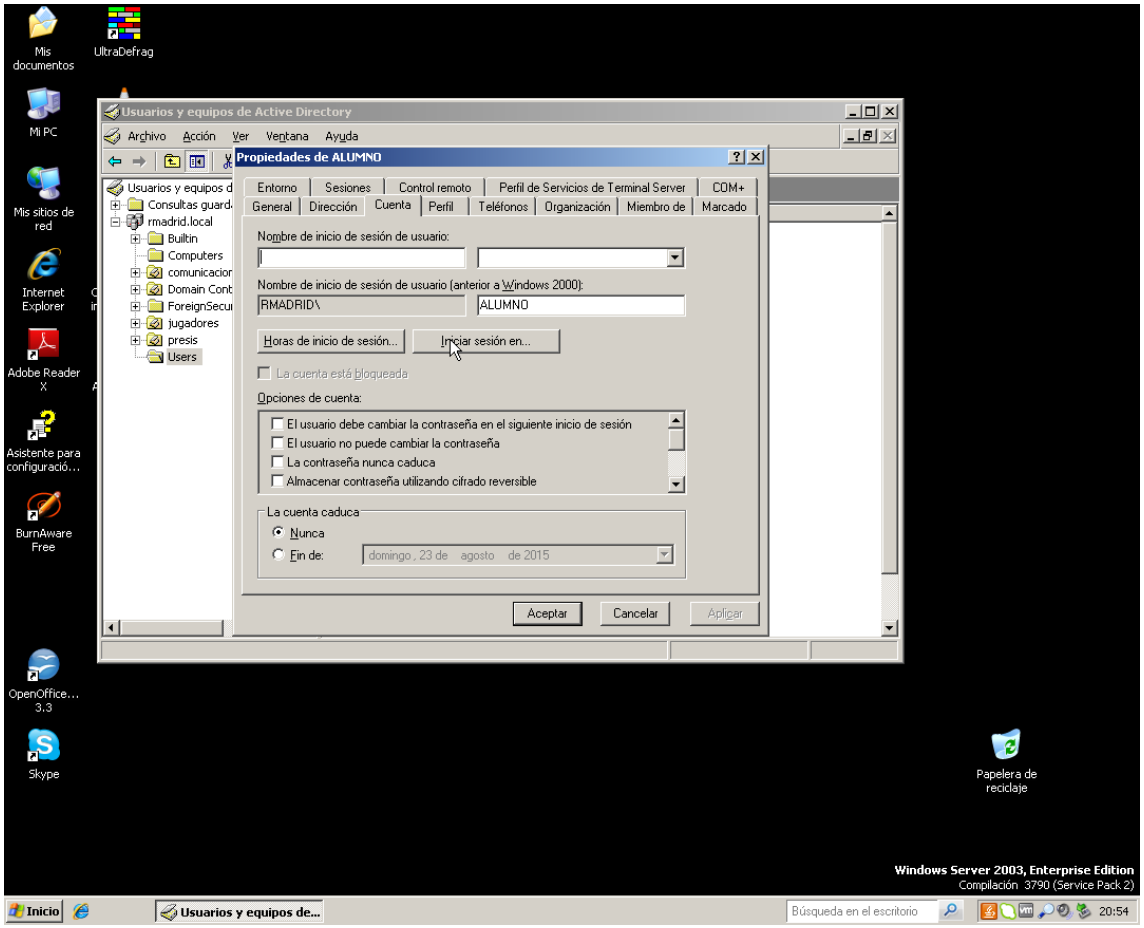
Usuarios y equipos de Active Directory
Archivo Acción Ver Ventana Ayuda
Propiedades de ALUMNO
Entorno Sesiones Control remoto Perfil de Servicios de Terminal Server COM+
General Dirección Cuenta Perfil Teléfonos Organización Miembro de Marcado
Nombre de inicio de sesión de usuario:
Nombre de inicio de sesión de usuario (anterior a Windows 2000):
RMADRID\
ALUMNO
Horas de inicio de sesión...
Iniciar sesión en...
La cuenta está bloqueada
Opciones de cuenta:
El usuario debe cambiar la contraseña en el siguiente inicio de sesión
El usuario no puede cambiar la contraseña
La contraseña nunca caduca
Almacenar contraseña utilizando cifrado reversible
La cuenta caduca
Nunca
Fin de:
domingo , 23 de agosto de 2015
Aceptar
Cancelar
Aplicar
Usuarios y equipos de Active Directory
rmadrid.local
Builtin
Computers
Domain Cont
ForeignSecur
jugadores
presis
Users
Mis documentos
UltraDefrag
Mi PC
Mis sitios de red
Internet Explorer
Adobe Reader X
Asistente para configuració...
BurnAware Free
OpenOffice... 3.3
Skype
Papelera de reciclaje
Windows Server 2003, Enterprise Edition
Compilación 3790 (Service Pack 2)
Inicio
Usuarios y equipos de...
Búsqueda en el escritorio
20:54

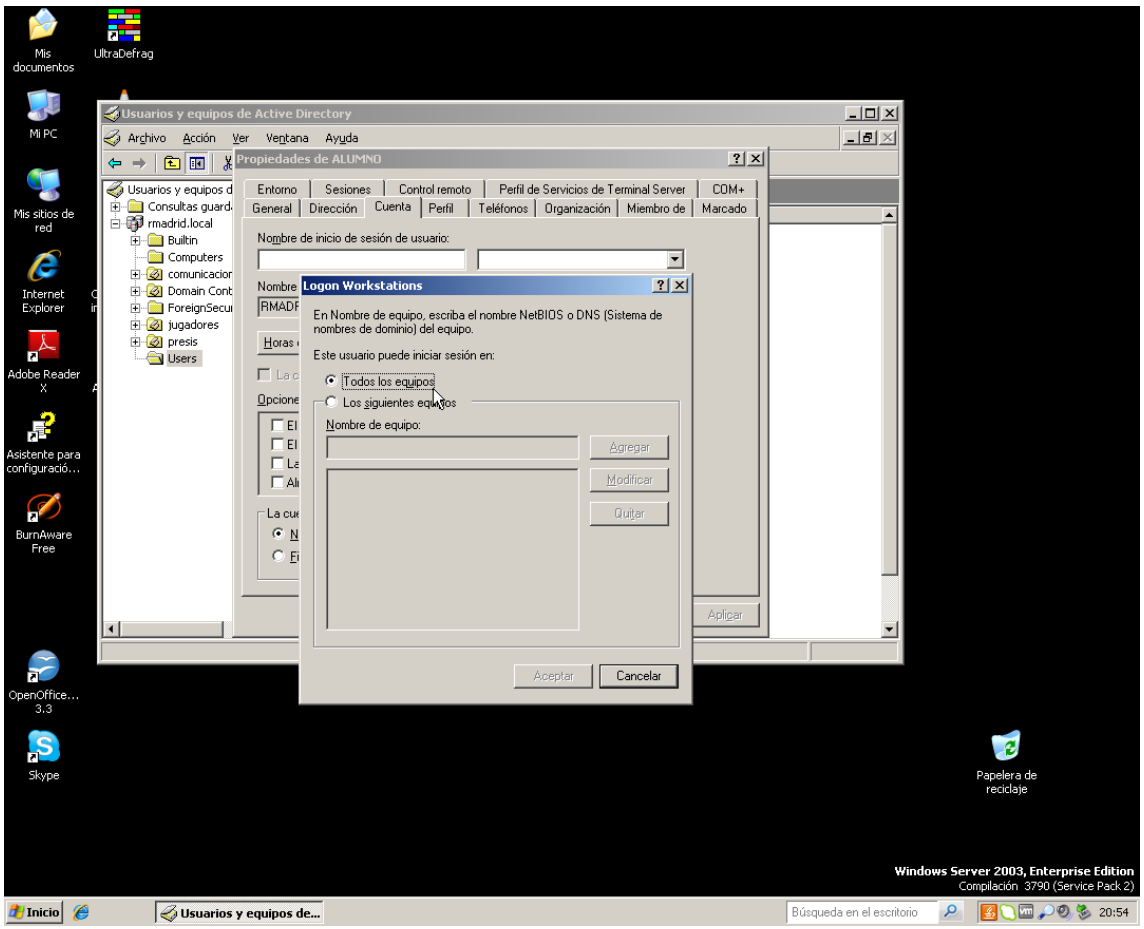
Usuarios y equipos de Active Directory
Archivo Acción Ver Ventana Ayuda
Propiedades de ALUMNO
Entorno Sesiones Control remoto Perfil de Servicios de Terminal Server COM+
General Dirección Cuenta Perfil Teléfonos Organización Miembro de Marcado
Nombre de inicio de sesión de usuario:
Logon Workstations
En Nombre de equipo, escriba el nombre NetBIOS o DNS (Sistema de nombres de dominio) del equipo.
Este usuario puede iniciar sesión en:
Todos los equipos
Los siguientes equipos
Nombre de equipo:
Agregar
Modificar
Quitar
Aceptar
Cancelar
Aplicar
Mis documentos
UltraDefrag
Mi PC
Mis sitios de red
Internet Explorer
Adobe Reader X
Asistente para configuració...
BurnAware Free
OpenOffice... 3.3
Skype
Papelera de reciclaje
Windows Server 2003, Enterprise Edition
Compilación 3790 (Service Pack 2)
Inicio
Usuarios y equipos de...
Búsqueda en el escritorio
20:54

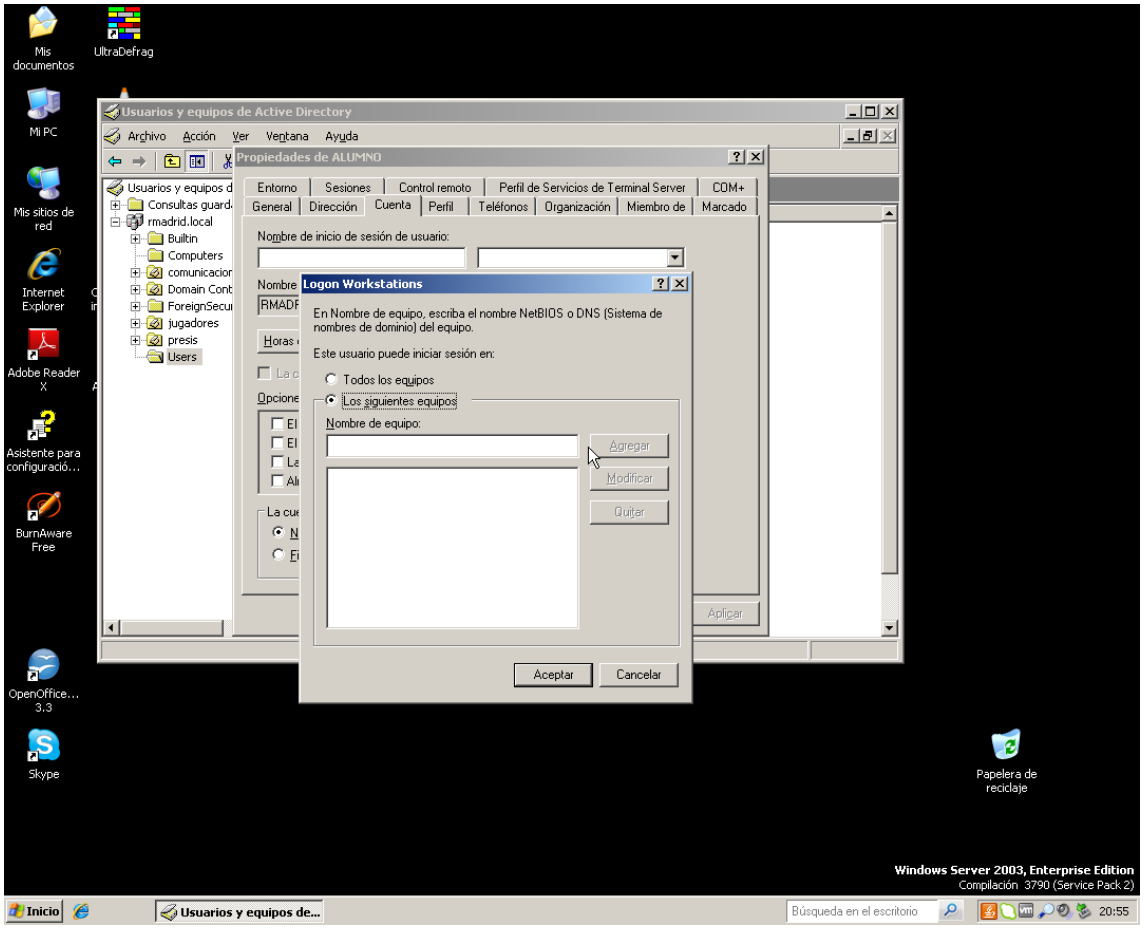
Usuarios y equipos de Active Directory
Archivo Acción Ver Ventana Ayuda
Propiedades de ALUMNO
Entorno Sesiones Control remoto Perfil de Servicios de Terminal Server COM+
General Dirección Cuenta Perfil Teléfonos Organización Miembro de Marcado
Nombre de inicio de sesión de usuario:
Logon Workstations
En Nombre de equipo, escriba el nombre NetBIOS o DNS (Sistema de nombres de dominio) del equipo.
Este usuario puede iniciar sesión en:
Todos los equipos
Los siguientes equipos
Nombre de equipo:
Agregar
Modificar
Quitar
Aceptar
Cancelar
Aplicar
Usuarios y equipos de Active Directory
rmadrid.local
Builtin
Computers
Domain Cont
ForeignSecu
jugadores
presis
Users
Mis documentos
UltraDefrag
Mi PC
Mis sitios de red
Internet Explorer
Adobe Reader X
Asistente para configuració...
BurnAware Free
OpenOffice... 3.3
Skype
Papelera de reciclaje
Windows Server 2003, Enterprise Edition
Compilación 3790 (Service Pack 2)
Inicio
Usuarios y equipos de...
Búsqueda en el escritorio
20:55

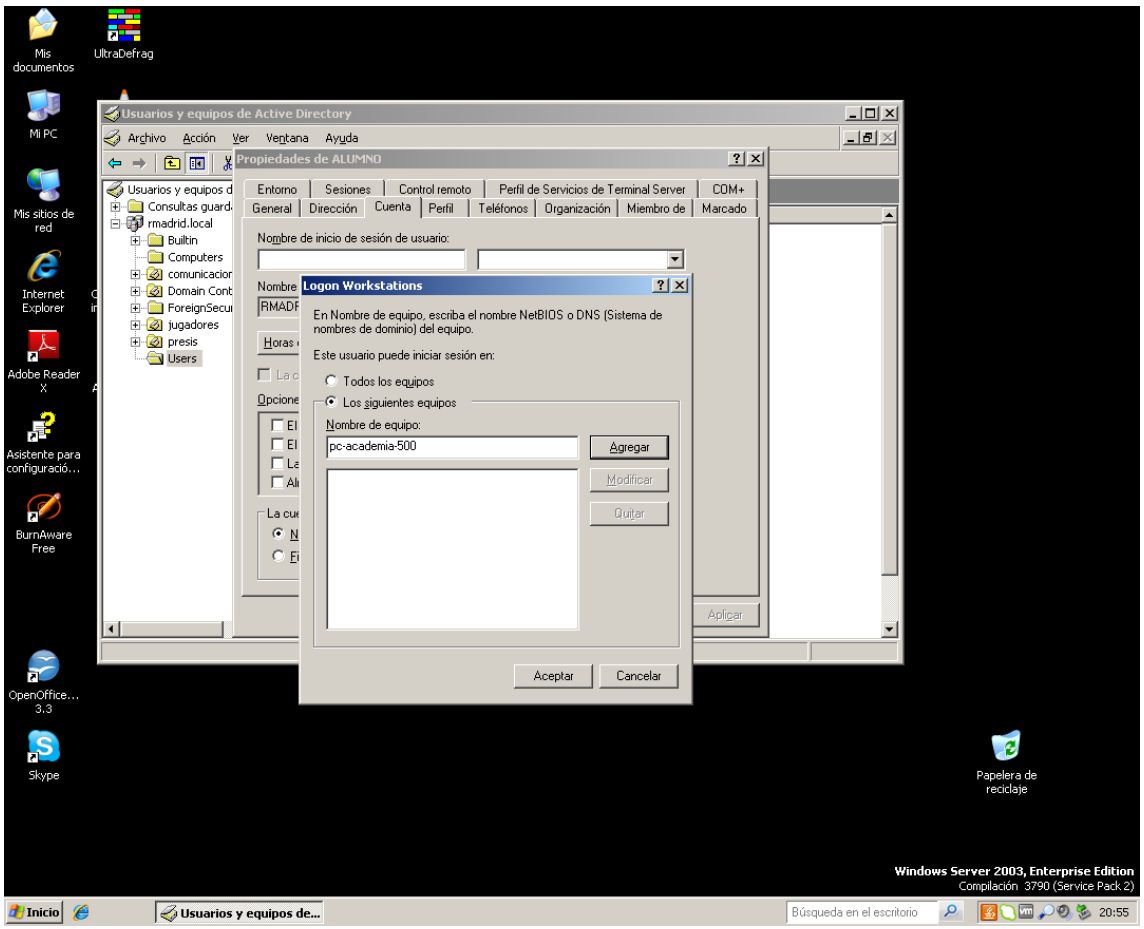
Usuarios y equipos de Active Directory
Archivo Acción Ver Ventana Ayuda
Propiedades de ALUMNO
Entorno Sesiones Control remoto Perfil de Servicios de Terminal Server COM+
General Dirección Cuenta Perfil Teléfonos Organización Miembro de Marcado
Nombre de inicio de sesión de usuario:
Logon Workstations
En Nombre de equipo, escriba el nombre NetBIOS o DNS (Sistema de nombres de dominio) del equipo.
Este usuario puede iniciar sesión en:
Todos los equipos
Los siguientes equipos
Nombre de equipo:
pc-academia-500
Agregar
Modificar
Quitar
Aceptar
Cancelar
Aplicar
Usuarios y equipos de Active Directory
rmadrid.local
Builtin
Computers
Domain Cont
ForeignSecu
jugadores
presis
Users
Mis documentos
UltraDefrag
Mi PC
Mis sitios de red
Internet Explorer
Adobe Reader X
Asistente para configuració...
BurnAware Free
OpenOffice... 3.3
Skype
Papelera de reciclaje
Windows Server 2003, Enterprise Edition
Compilación 3790 (Service Pack 2)
Inicio
Usuarios y equipos de...
Búsqueda en el escritorio
20:55

Automatizar Unidades de Red para nuevos usuarios:

Tenéis dos posibilidades, una es utilizar la solapa Profile (Perfil) y ponerlo en Logon Script o Archivo de Inicio, para esto el script debe estar situado en la carpeta NETLOGON de tu servidor.

La segunda opción es asignarlo mediante directivas de grupo, para esto desde la política en la que lo quieras aplicar.

configuracion de usuario > Configuracion de windows > Secuencia de comandos > inicio de sesion

PD: Te recomiendo que utilices variables, así utilizas un script para todos los usuarios.
Ejemplo:
net use d: \\servidor\%username% en este caso deberías tener en tu server una carpeta por usuario la variable username toma el nombre de logueo del usuario en donde se ejecuta si esa carpeta existe en el server se la mapea.

Ver documento: “Asignación de scripts de inicio de sesión del usuario”

Windows server 2003

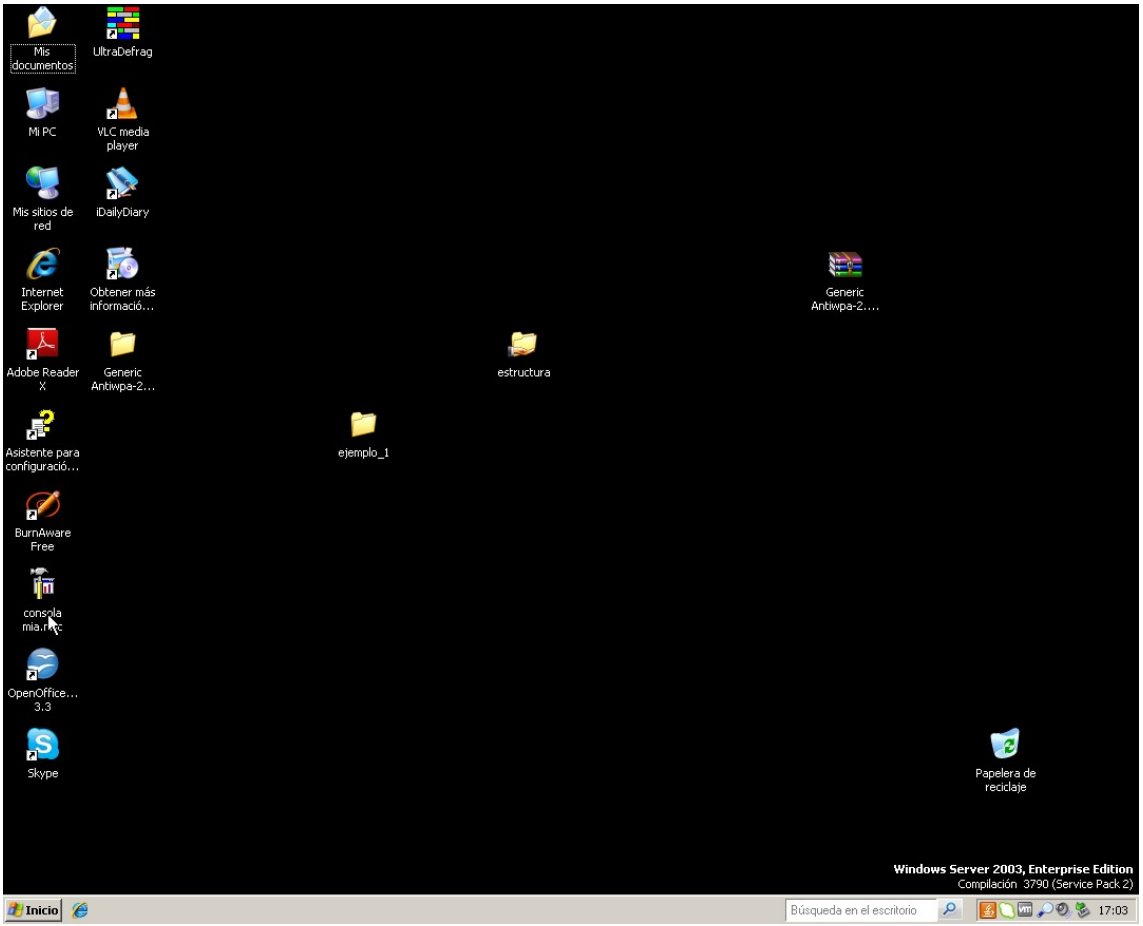

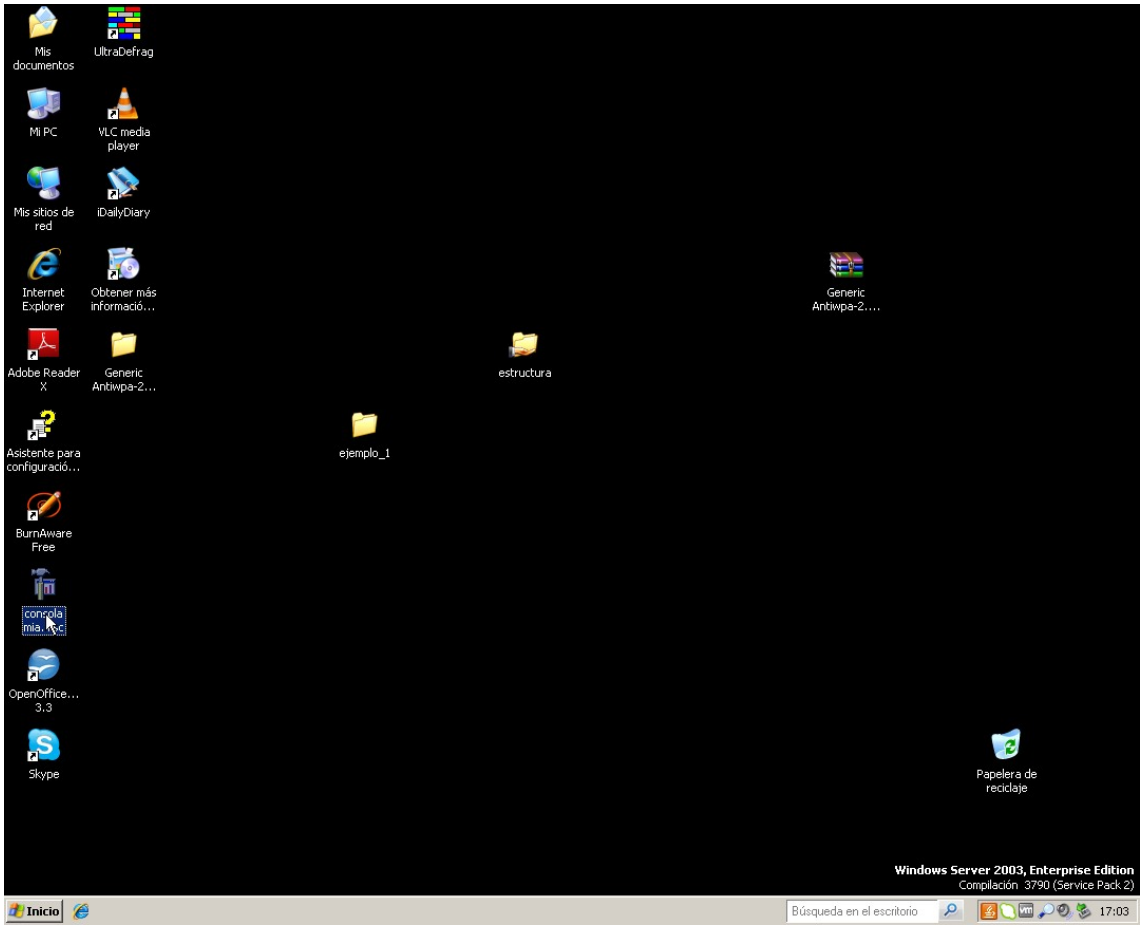
Mis documentos
UltraDefrag
Mi PC
VLC media player
Mis sitios de red
iDailyDiary
Internet Explorer
Obtener más informació...
Generic Antiwpa-2....
Adobe Reader X
Generic Antiwpa-2...
estructura
Asistente para configuració...
ejemplo_1
BurnAware Free
controla mia.exe
OpenOffice... 3.3
Skype
Papelera de reciclaje
Windows Server 2003, Enterprise Edition
Compilación 3790 (Service Pack 2)
Inicio
Búsqueda en el escritorio
17:03

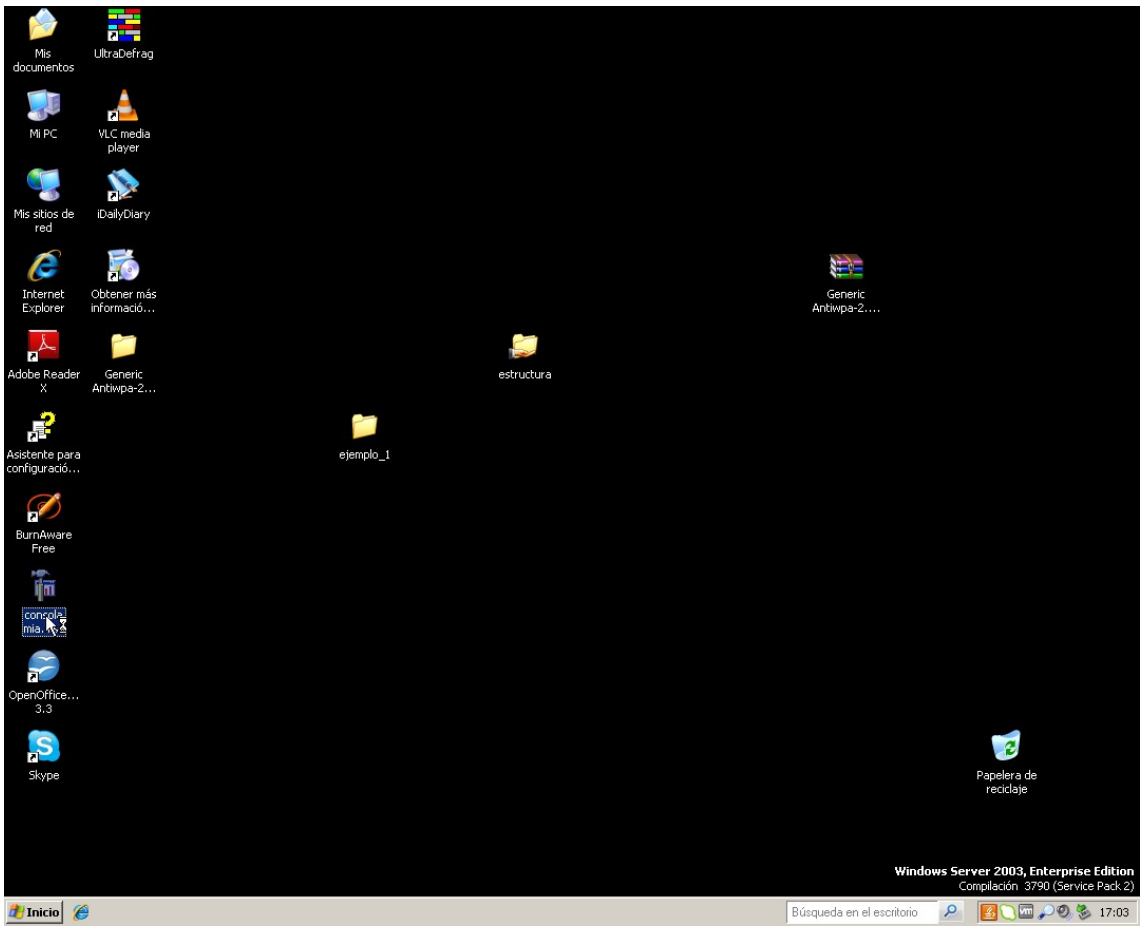
Mis documentos
UltraDefrag
Mi PC
VLC media player
Mis sitios de red
iDailyDiary
Internet Explorer
Obtener más informació...
Generic Antiwpa-2....
Adobe Reader X
Generic Antiwpa-2...
estructura
Asistente para configuració...
ejemplo_1
BurnAware Free
controla mia.exe
OpenOffice... 3.3
Skype
Papelera de reciclaje
Windows Server 2003, Enterprise Edition
Compilación 3790 (Service Pack 2)
Inicio
Búsqueda en el escritorio
17:03

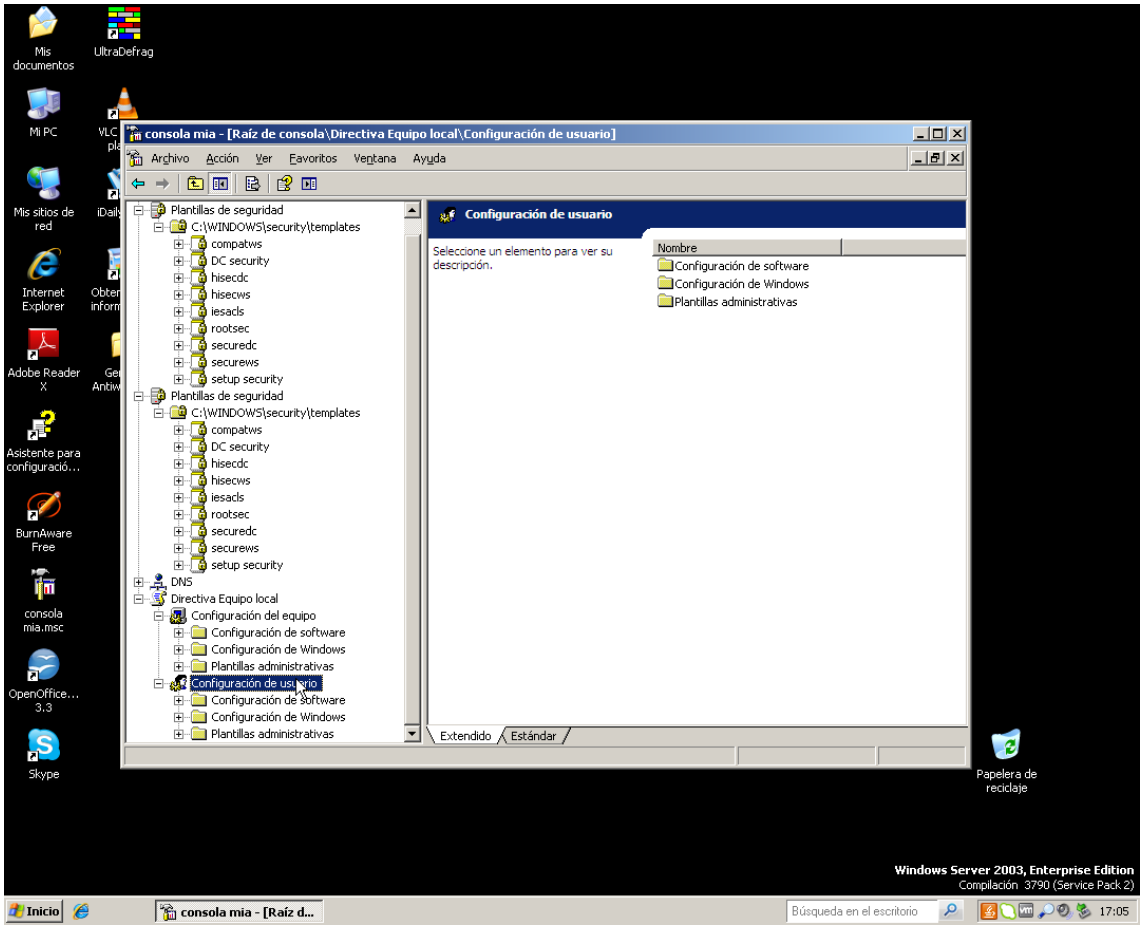
consola mia - [Raíz de consola\Directiva Equipo local\Configuración de usuario]
Archivo Acción Ver Favoritos Ventana Ayuda
Plantillas de seguridad
C:\WINDOWS\security\templates
compatws
DC security
hisecdc
hisecws
iesacls
rootsec
securedc
securews
setup security
DNS
Directiva Equipo local
Configuración del equipo
Configuración de software
Configuración de Windows
Plantillas administrativas
Configuración de usuario
Configuración de usuario
Seleccione un elemento para ver su descripción.
Nombre
Configuración de software
Configuración de Windows
Plantillas administrativas
Extendido
Estándar
Windows Server 2003, Enterprise Edition
Compilación 3790 (Service Pack 2)
Inicio
consola mia - [Raíz d...
Búsqueda en el escritorio
17:05

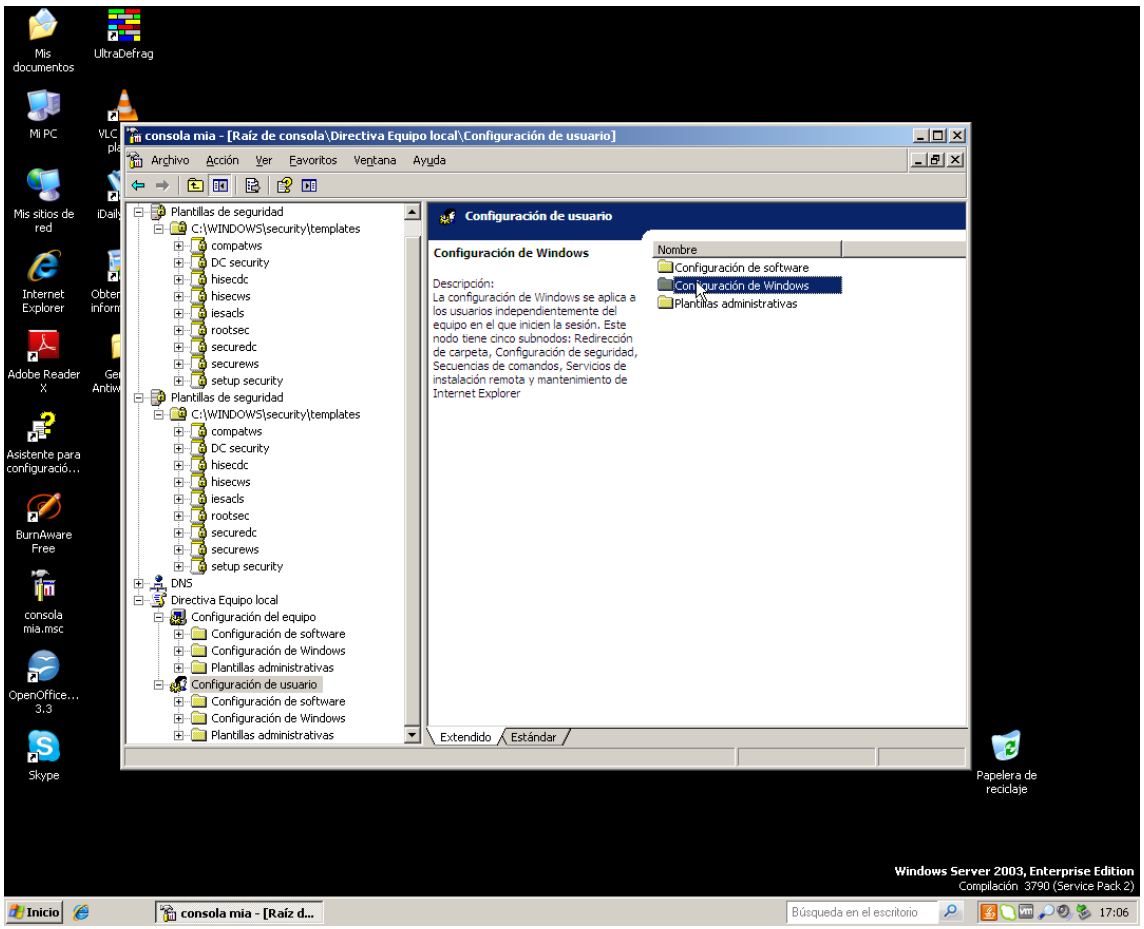
consola mia - [Raíz de consola\Directiva Equipo local\Configuración de usuario]
Archivo Acción Ver Favoritos Ventana Ayuda
Configuración de usuario
Configuración de Windows
Descripción:
La configuración de Windows se aplica a los usuarios independientemente del equipo en el que inicien la sesión. Este nodo tiene cinco subnodos: Redirección de carpeta, Configuración de seguridad, Secuencias de comandos, Servicios de instalación remota y mantenimiento de Internet Explorer
Nombre
Configuración de software
Configuración de Windows
Plantillas administrativas
Extendido
Estándar
Windows Server 2003, Enterprise Edition
Compilación 3790 (Service Pack 2)
Inicio
consola mia - [Raíz d...
Búsqueda en el escritorio
17:06

consola mia - [Raíz de consola\Directiva Equipo local\Configuración de usuario\Configuración de Windows]

Archivo Acción Ver Favoritos Ventana Ayuda

Plantillas de seguridad
C:\WINDOWS\security\templates
compatws
DC security
hisecdc
hisecws
iesacls
rootsec
securedc
securews
setup security
Plantillas de seguridad
C:\WINDOWS\security\templates
compatws
DC security
hisecdc
hisecws
iesacls
rootsec
securedc
securews
setup security
DNS
Directiva Equipo local
Configuración del equipo
Configuración de software
Configuración de Windows
Plantillas administrativas
Configuración de usuario
Configuración de software
Configuración de Windows
Plantillas administrativas

Configuración de Windows

Seleccione un elemento para ver su descripción.

Nombre
Servicios de instalación remota
Secuencia de comandos (inicio...
Configuración de seguridad
Mantenimiento de Internet Ex...

Extendido | Estándar

Windows Server 2003, Enterprise Edition
Compilación 3790 (Service Pack 2)

Inicio | consola mia - [Raíz d... | Búsqueda en el escritorio | 17:06

consola mia - [Raíz de consola\Directiva Equipo local\Configuración de usuario\Configuración de Windows]

Archivo Acción Ver Favoritos Ventana Ayuda

Plantillas de seguridad
C:\WINDOWS\security\templates
compatws
DC security
hisecdc
hisecws
iesacls
rootsec
securedc
securews
setup security
Plantillas de seguridad
C:\WINDOWS\security\templates
compatws
DC security
hisecdc
hisecws
iesacls
rootsec
securedc
securews
setup security
DNS
Directiva Equipo local
Configuración del equipo
Configuración de software
Configuración de Windows
Plantillas administrativas
Configuración de usuario
Configuración de software
Configuración de Windows
Plantillas administrativas

Configuración de Windows

Secuencia de comandos (inicio de sesión/cierre de sesión)

Descripción:
Los Administradores usan esta extensión para especificar secuencias de comandos que se ejecutan cuando el usuario inicia o cierra sesión en el equipo. Las secuencias de comandos se ejecutan en el con

Nombre
Servicios de instalación remota
Secuencia de comandos (inicio de sesión/cierre de sesión)
Configuración de seguridad
Mantenimiento de Internet Explorer

Extendido | Estándar

Windows Server 2003, Enterprise Edition
Compilación 3790 (Service Pack 2)

Inicio | consola mia - [Raíz d... | Búsqueda en el escritorio | 17:06

consola mia - [Raíz de consola\Directiva Equipo local\Configuración de usuario\Configuración de Windows\Secuencia de coman...

Archivo Acción Ver Favoritos Ventana Ayuda

Secuencia de comandos (inicio de sesión/cierre de sesión)

Seleccione un elemento para ver su descripción.

Nombre
Iniciar sesión
Cerrar sesión

Extendido Estándar

Windows Server 2003, Enterprise Edition
Compilación 3790 (Service Pack 2)

Inicio | consola mia - [Raíz d... | Búsqueda en el escritorio | 17:06

consola mia - [Raíz de consola\Directiva Equipo local\Configuración de usuario\Configuración de Windows\Secuencia de coman...

Archivo Acción Ver Favoritos Ventana Ayuda

Propiedades de Iniciar sesión

Archivos de comandos

Iniciar sesión Archivos de comandos para Equipo local

Nombre	Parámetros

Arriba
Abajo
Agregar...
Modificar...
Quitar

Para mostrar los archivos de comandos guardados en este objeto de directiva de grupo, presione el botón de abajo.

Mostrar archivos...

Aceptar Cancelar Aplicar

Extendido Estándar

Windows Server 2003, Enterprise Edition
Compilación 3790 (Service Pack 2)

Inicio | consola mia - [Raíz d... | Búsqueda en el escritorio | 17:07

Cierre de sesión

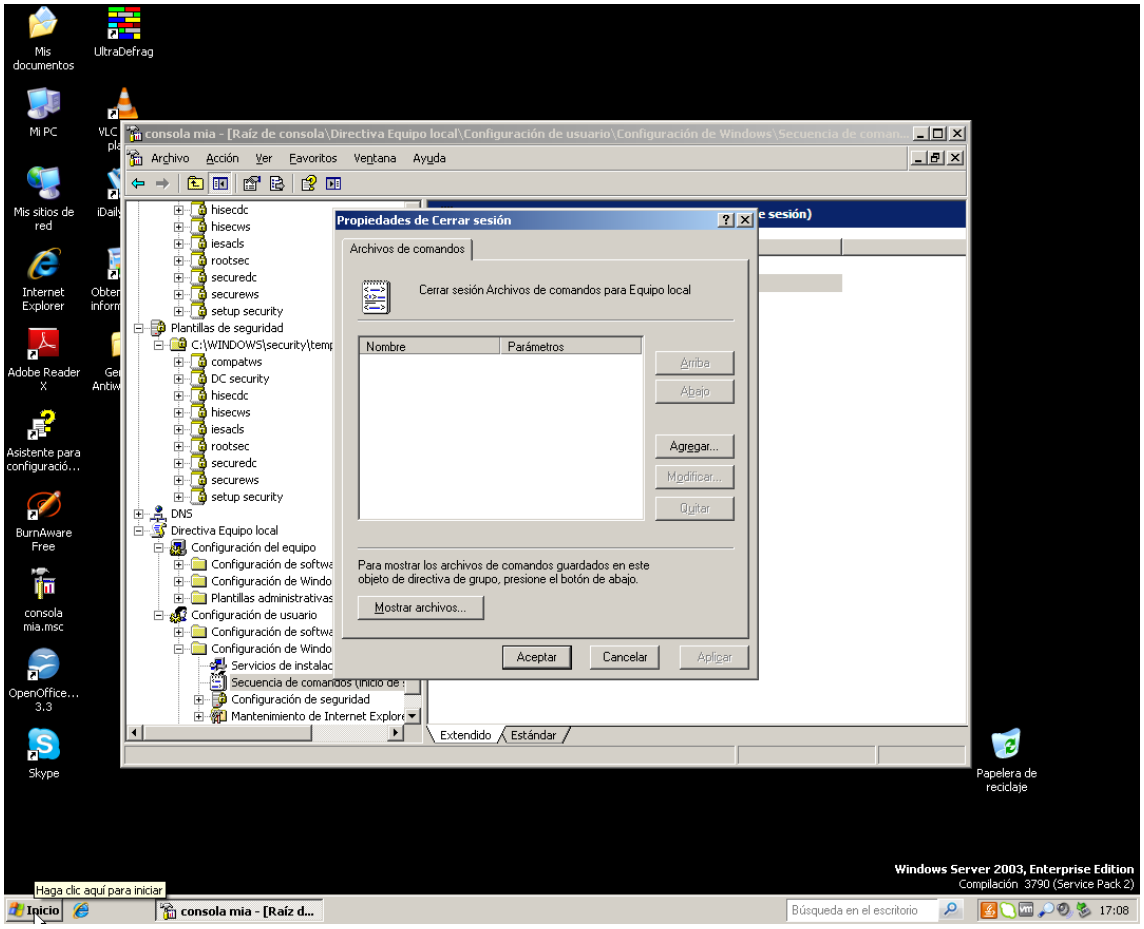

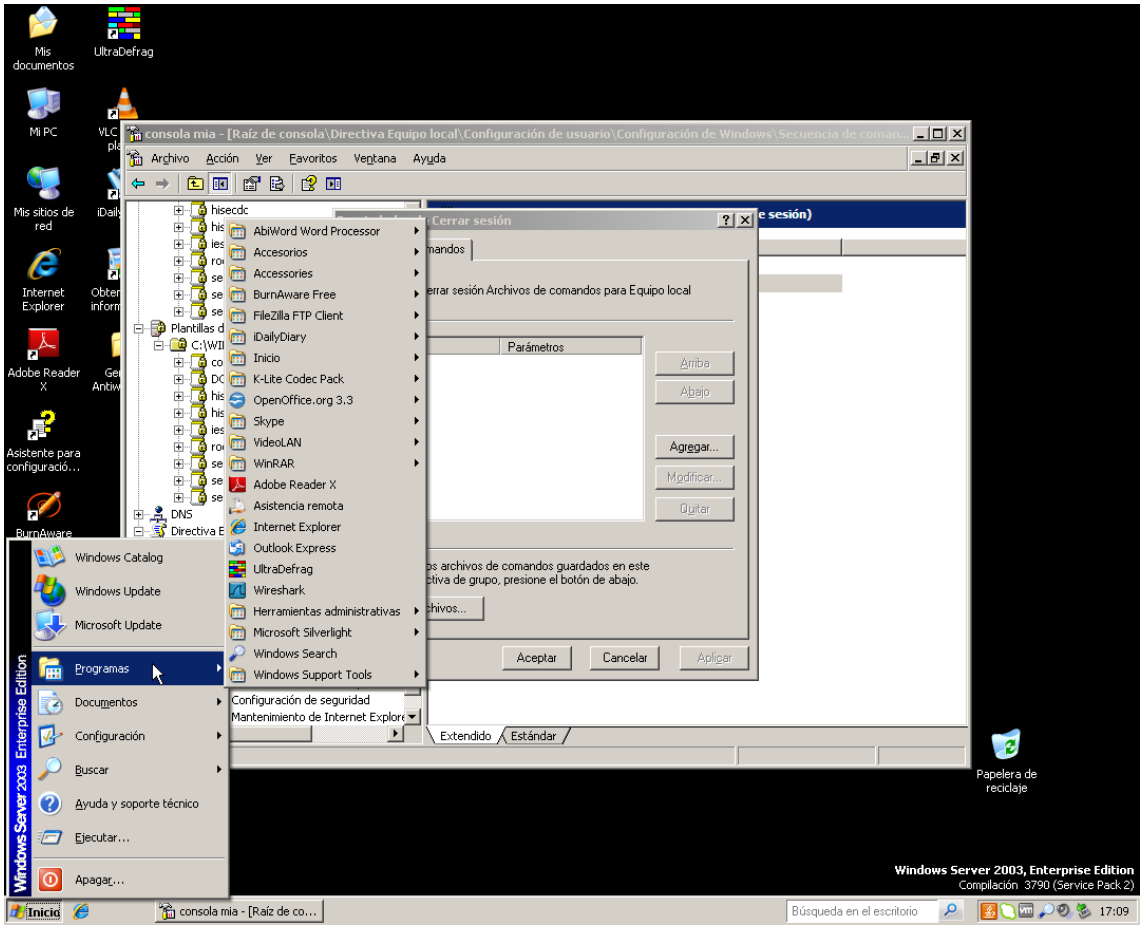
Mis documentos
UltraDefrag
Mi PC
Mis sitios de red
Internet Explorer
Adobe Reader X
Asistente para configuració...
consola mia - [Raíz de consola\Directiva Equipo local\Configuración de usuario\Configuración de Windows\Secuencia de coman...
Archivo Acción Ver Favoritos Ventana Ayuda
Cerrar sesión
Parámetros
Arriba
Abajo
Agregar...
Modificar...
Quitar
Aceptar
Cancelar
Aplicar
Extendido
Estándar
AbiWord Word Processor
Accesorios
Accessories
BurnAware Free
FileZilla FTP Client
iDailyDiary
Inicio
K-Lite Codec Pack
OpenOffice.org 3.3
Skype
VideoLAN
WinRAR
Adobe Reader X
Asistencia remota
Internet Explorer
Outlook Express
UltraDefrag
Wireshark
Herramientas administrativas
Microsoft Silverlight
Windows Search
Windows Support Tools
Configuración de seguridad
Mantenimiento de Internet Explore
Windows Catalog
Windows Update
Microsoft Update
Programas
Documentos
Configuración
Buscar
Ayuda y soporte técnico
Ejecutar...
Apagar...
Papelera de reciclaje
Windows Server 2003, Enterprise Edition
Compilación 3790 (Service Pack 2)
Inicio
consola mia - [Raíz de co...
Búsqueda en el escritorio
17:09

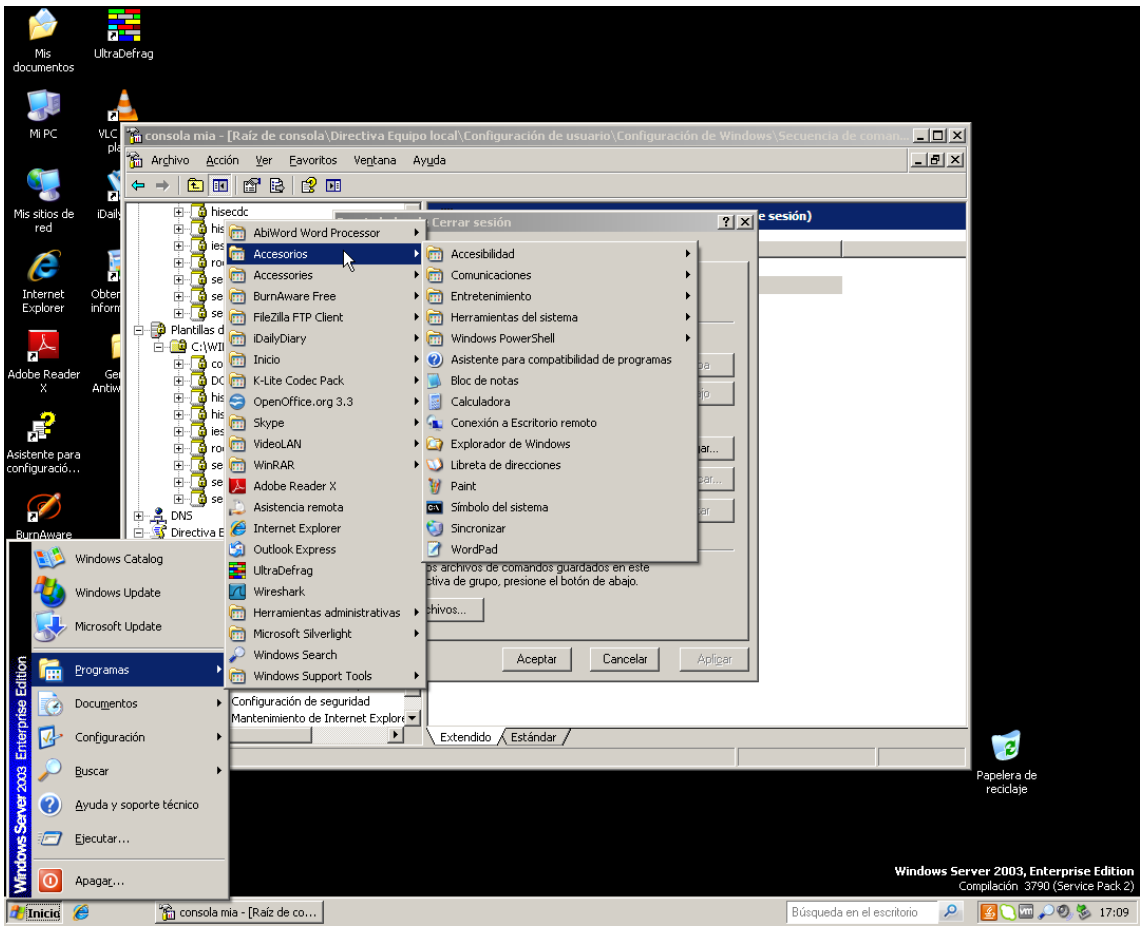
Mis documentos
UltraDefrag
Mi PC
Mis sitios de red
Internet Explorer
Adobe Reader X
Asistente para configuració...
consola mia - [Raíz de consola\Directiva Equipo local\Configuración de usuario\Configuración de Windows\Secuencia de coman...
Archivo Acción Ver Favoritos Ventana Ayuda
Cerrar sesión
AbiWord Word Processor
Accesorios
Accessories
BurnAware Free
FileZilla FTP Client
iDailyDiary
Inicio
K-Lite Codec Pack
OpenOffice.org 3.3
Skype
VideoLAN
WinRAR
Adobe Reader X
Asistencia remota
Internet Explorer
Outlook Express
UltraDefrag
Wireshark
Herramientas administrativas
Microsoft Silverlight
Windows Search
Windows Support Tools
Configuración de seguridad
Mantenimiento de Internet Explore
Accesibilidad
Comunicaciones
Entretenimiento
Herramientas del sistema
Windows PowerShell
Asistente para compatibilidad de programas
Bloc de notas
Calculadora
Conexión a Escritorio remoto
Explorador de Windows
Libreta de direcciones
Paint
Símbolo del sistema
Sincronizar
WordPad
Aceptar
Cancelar
Aplicar
Extendido
Estándar
Windows Catalog
Windows Update
Microsoft Update
Programas
Documentos
Configuración
Buscar
Ayuda y soporte técnico
Ejecutar...
Apagar...
Papelera de reciclaje
Windows Server 2003, Enterprise Edition
Compilación 3790 (Service Pack 2)
Inicio
consola mia - [Raíz de co...
Búsqueda en el escritorio
17:09

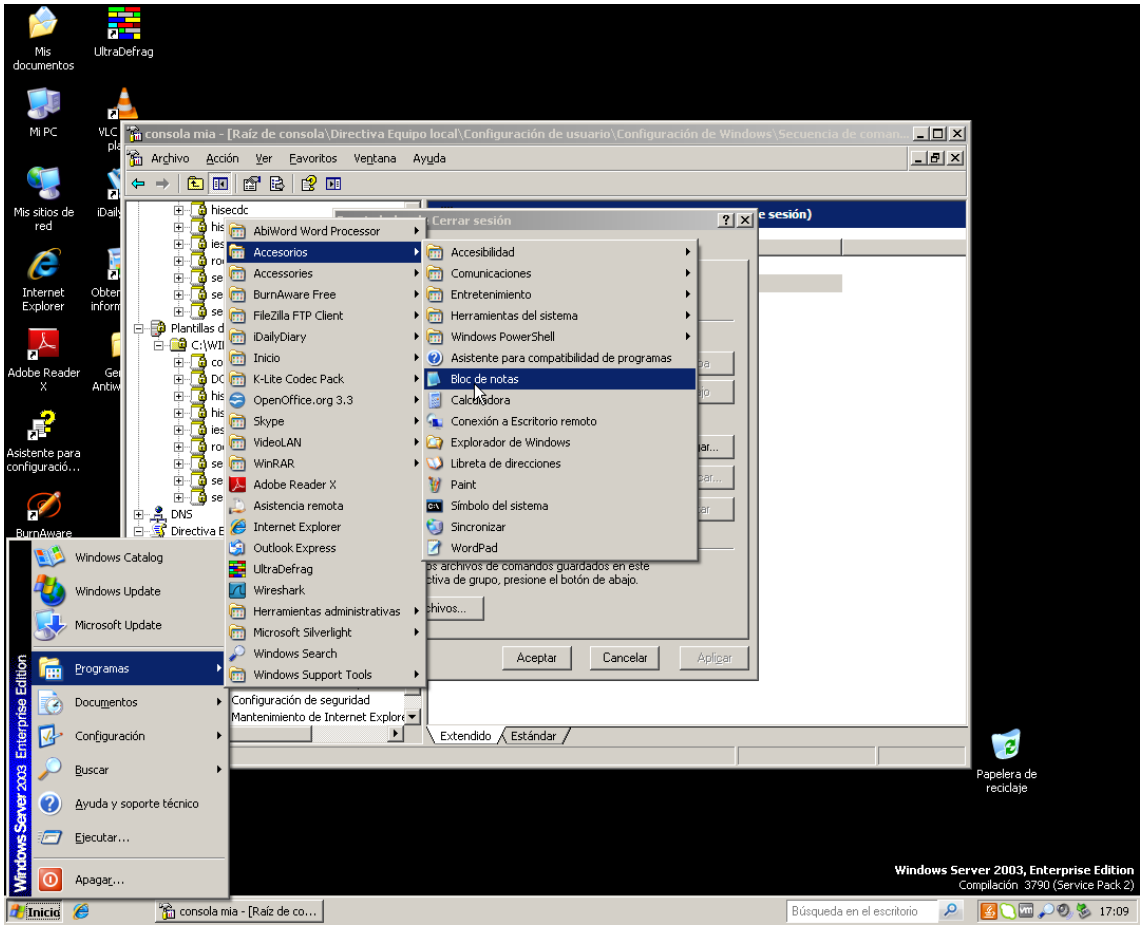
consola mia - [Raíz de consola\Directiva Equipo local\Configuración de usuario\Configuración de Windows\Secuencia de coman...
Archivo Acción Ver Favoritos Ventana Ayuda
Cerrar sesión
Accesorios
Accesibilidad
Comunicaciones
Entretenimiento
Herramientas del sistema
Windows PowerShell
Asistente para compatibilidad de programas
Bloc de notas
Calculadora
Conexión a Escritorio remoto
Explorador de Windows
Libreta de direcciones
Paint
Símbolo del sistema
Sincronizar
WordPad
Aceptar
Cancelar
Aplicar
Extendido
Estándar
Windows Catalog
Windows Update
Microsoft Update
Programas
Documentos
Configuración
Buscar
Ayuda y soporte técnico
Ejecutar...
Apagar...
Windows Server 2003, Enterprise Edition
Papelera de reciclaje
Windows Server 2003, Enterprise Edition
Compilación 3790 (Service Pack 2)
Inicio
consola mia - [Raíz de co...
Búsqueda en el escritorio
17:09

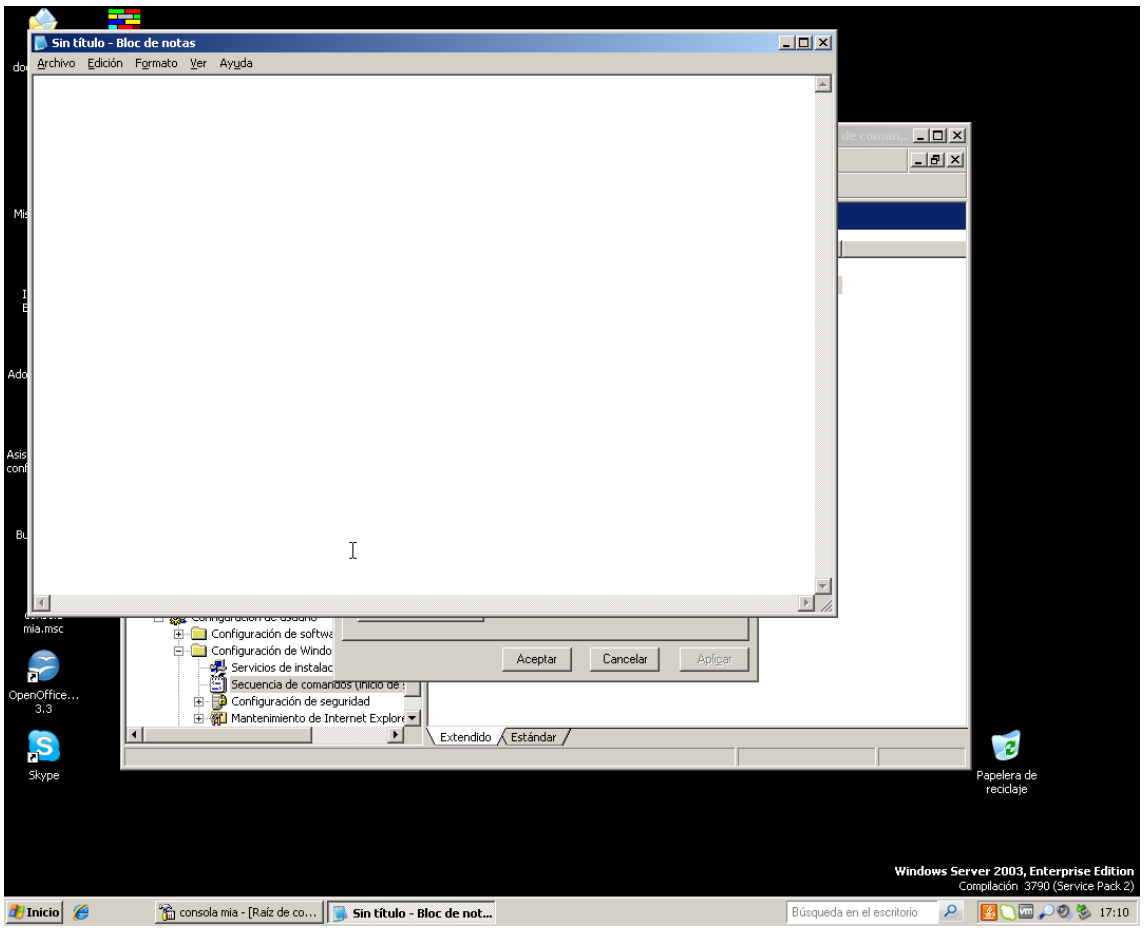
Sin título - Bloc de notas
Archivo Edición Formato Ver Ayuda
Aceptar
Cancelar
Aplicar
Extendido
Estándar
Papelera de reciclaje
Windows Server 2003, Enterprise Edition
Compilación 3790 (Service Pack 2)
Inicio
consola mia - [Raíz de co...
Sin título - Bloc de not...
Búsqueda en el escritorio
17:10

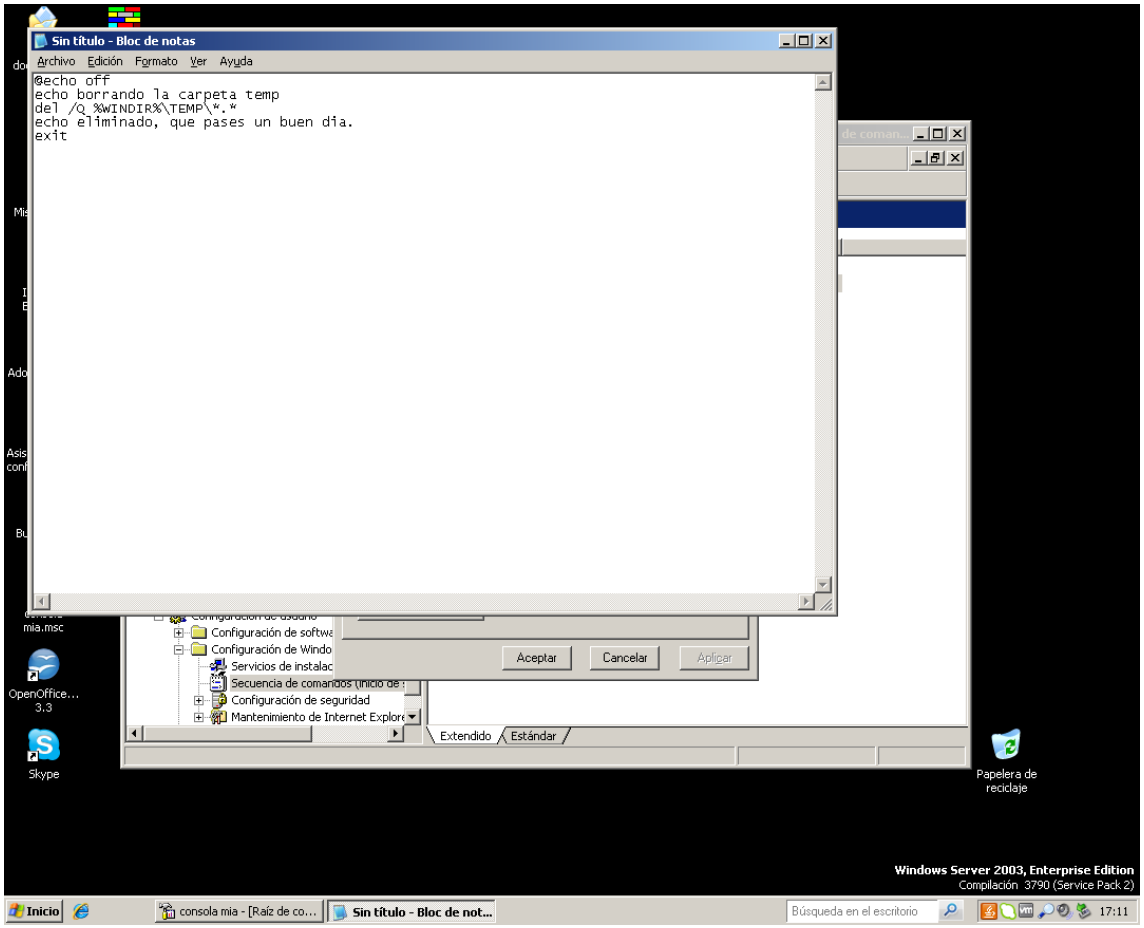
Sin título - Bloc de notas
Archivo Edición Formato Ver Ayuda
@echo off
echo borrando la carpeta temp
del /Q %WINDIR%\TEMP*.*
echo eliminado, que pases un buen dia.
exit
Aceptar
Cancelar
Aplicar
Extendido
Estándar
Skype
Papelera de reciclaje
Windows Server 2003, Enterprise Edition
Compilación 3790 (Service Pack 2)
Inicio
consola mia - [Raíz de co...
Sin título - Bloc de not...
Búsqueda en el escritorio
17:11

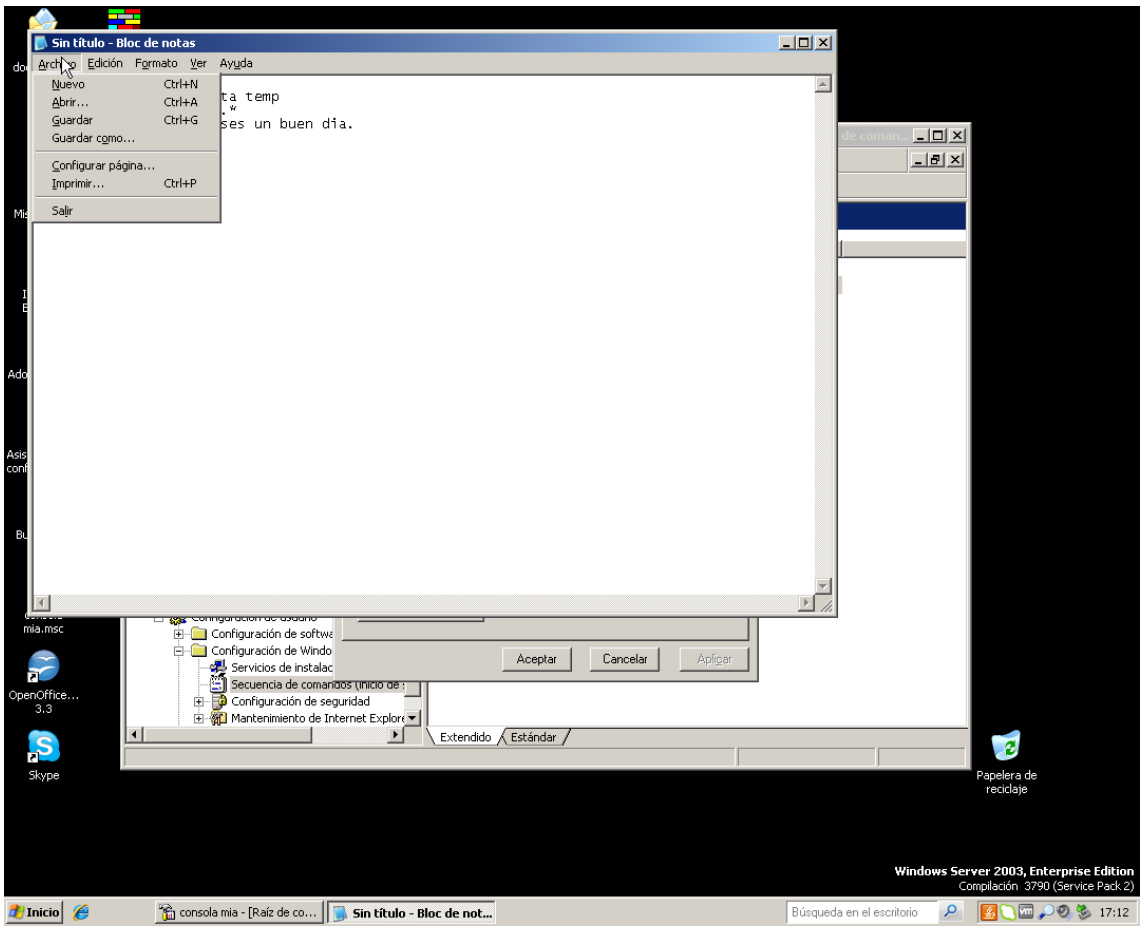
Sin título - Bloc de notas
Archivo Edición Formato Ver Ayuda
Nuevo Ctrl+N
Abrir... Ctrl+A
Guardar Ctrl+G
Guardar como...
Configurar página...
Imprimir... Ctrl+P
Salir
Aceptar
Cancelar
Aplicar
Extendido
Estándar
Skype
Papelera de reciclaje
Windows Server 2003, Enterprise Edition
Compilación 3790 (Service Pack 2)
Inicio
consola mia - [Raíz de co...
Sin título - Bloc de not...
Búsqueda en el escritorio
17:12

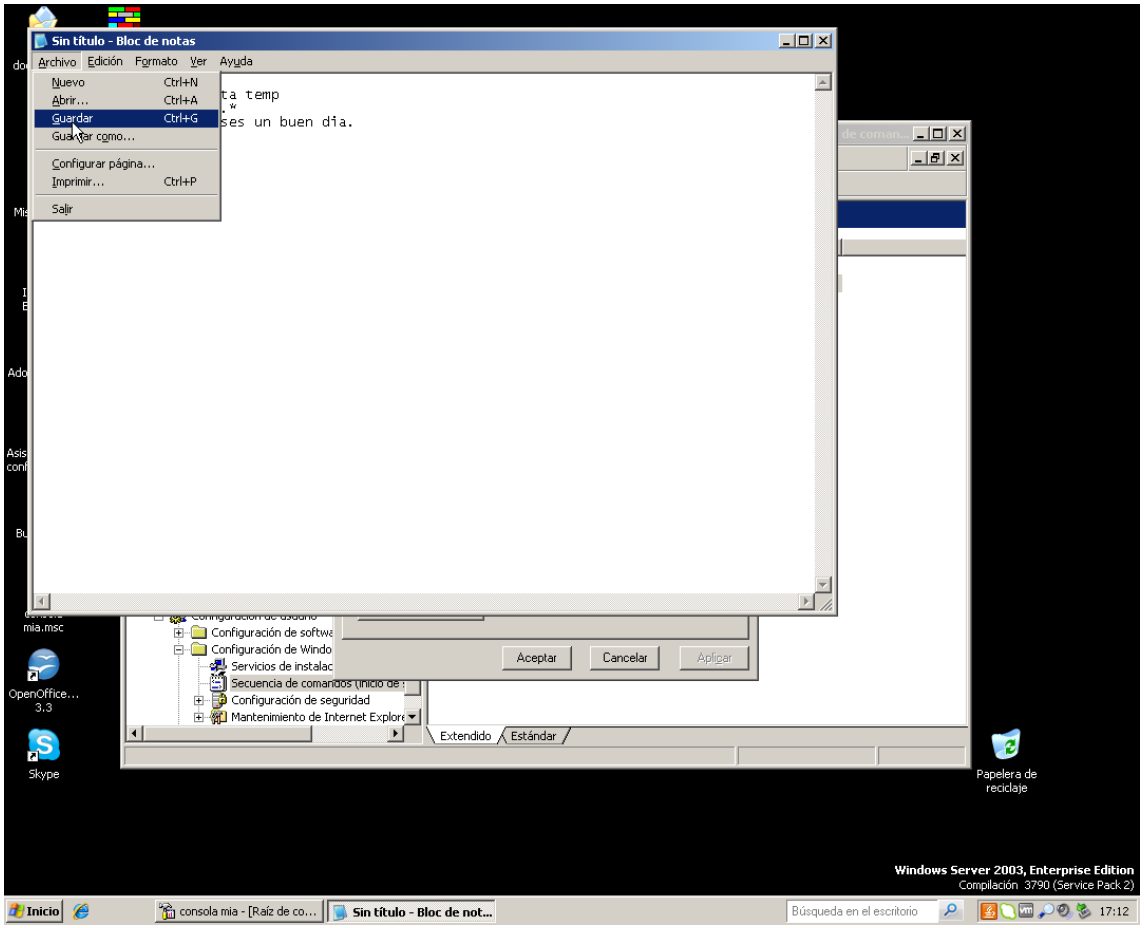
Sin título - Bloc de notas
Archivo Edición Formato Ver Ayuda
Nuevo Ctrl+N
Abrir... Ctrl+A
Guardar Ctrl+G
Guardar como...
Configurar página...
Imprimir... Ctrl+P
Salir
ta temp
ses un buen dia.
Aceptar
Cancelar
Aplicar
Extendido
Estándar
Skype
Papelera de reciclaje
Windows Server 2003, Enterprise Edition
Compilación 3790 (Service Pack 2)
Inicio
consola mia - [Raíz de co...
Sin título - Bloc de not...
Búsqueda en el escritorio
17:12

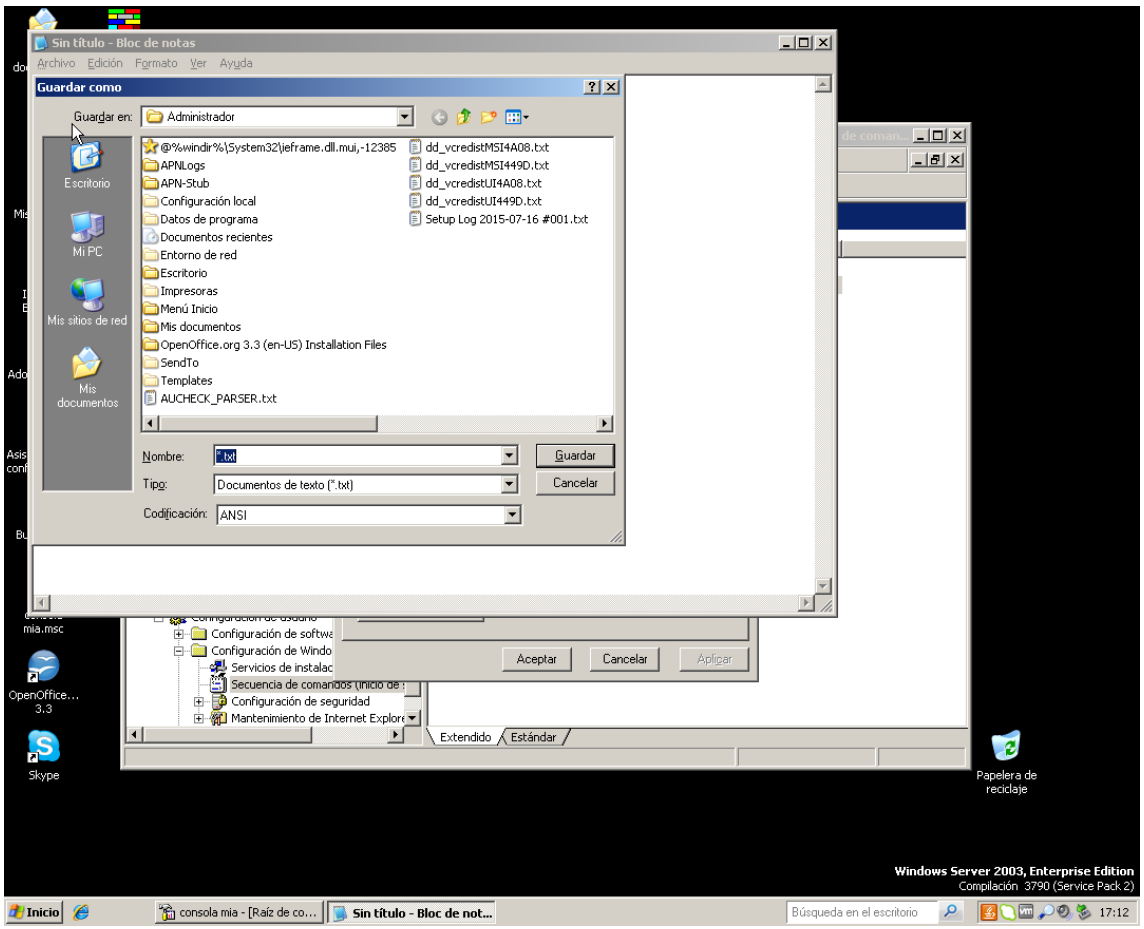
Sin título - Bloc de notas
Archivo Edición Formato Ver Ayuda
Guardar como
Guardar en: Administrador
Escritorio
Mi PC
Mis sitios de red
Mis documentos
@%windir%\System32\ieframe.dll.mui,-12385
APNLogs
APN-Stub
Configuración local
Datos de programa
Documentos recientes
Entorno de red
Escritorio
Impresoras
Menú Inicio
Mis documentos
OpenOffice.org 3.3 (en-US) Installation Files
SendTo
Templates
AUCHECK_PARSER.txt
dd_vcredistMSI4A08.txt
dd_vcredistMSI449D.txt
dd_vcredistUI4A08.txt
dd_vcredistUI449D.txt
Setup Log 2015-07-16 #001.txt
Nombre: *.txt
Tipo: Documentos de texto (*.txt)
Codificación: ANSI
Guardar
Cancelar
Aceptar
Cancelar
Aplicar
Extendido
Estándar
Skype
Papelera de reciclaje
Windows Server 2003, Enterprise Edition
Compilación 3790 (Service Pack 2)
Inicio
consola mia - [Raíz de co...
Sin título - Bloc de not...
Búsqueda en el escritorio
17:12

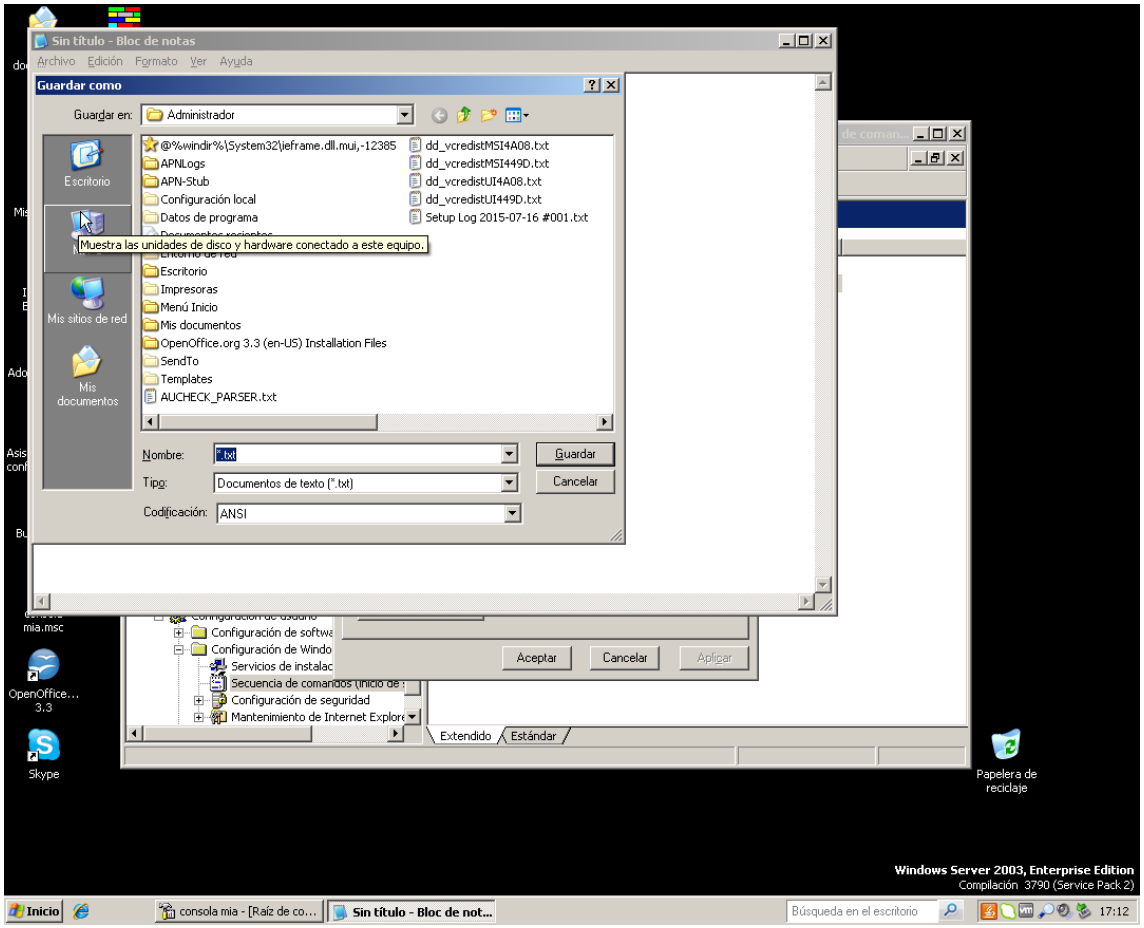
Sin título - Bloc de notas
Archivo Edición Formato Ver Ayuda
Guardar como
Guardar en: Administrador
@%windir%\System32\ieframe.dll.mui,-12385
APNLogs
APN-Stub
Configuración local
Datos de programa
Escritorio
Impresoras
Menú Inicio
Mis documentos
OpenOffice.org 3.3 (en-US) Installation Files
SendTo
Templates
AUCHECK_PARSER.txt
dd_vcredistMSI4A08.txt
dd_vcredistMSI449D.txt
dd_vcredistUI4A08.txt
dd_vcredistUI449D.txt
Setup Log 2015-07-16 #001.txt
Escritorio
Mis sitios de red
Mis documentos
Muestra las unidades de disco y hardware conectado a este equipo.
Nombre: *.txt
Tipo: Documentos de texto (*.txt)
Codificación: ANSI
Guardar
Cancelar
Aceptar
Cancelar
Aplicar
Extendido
Estándar
Skype
Papelera de reciclaje
Windows Server 2003, Enterprise Edition
Compilación 3790 (Service Pack 2)
Inicio
consola mia - [Raíz de co...
Sin título - Bloc de not...
Búsqueda en el escritorio
17:12

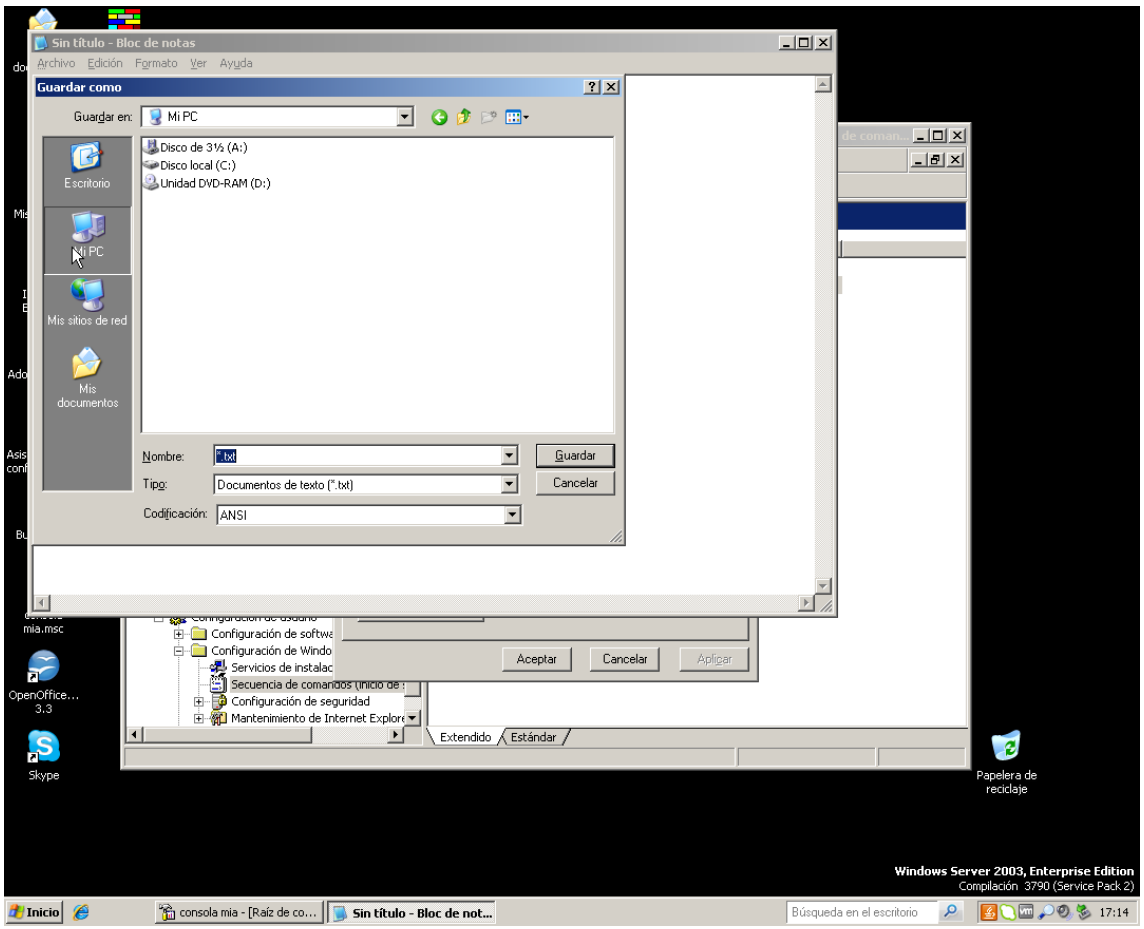
Sin título - Bloc de notas
Archivo Edición Formato Ver Ayuda
Guardar como
Guardar en: Mi PC
Disco de 3½ (A:)
Disco local (C:)
Unidad DVD-RAM (D:)
Escritorio
Mi PC
Mis sitios de red
Mis documentos
Nombre: *.txt
Tipo: Documentos de texto (*.txt)
Codificación: ANSI
Guardar
Cancelar
Aceptar
Cancelar
Aplicar
Extendido
Estándar
Skype
Papelera de reciclaje
Windows Server 2003, Enterprise Edition
Compilación 3790 (Service Pack 2)
Inicio
consola mia - [Raíz de co...
Sin título - Bloc de not...
Búsqueda en el escritorio
17:14

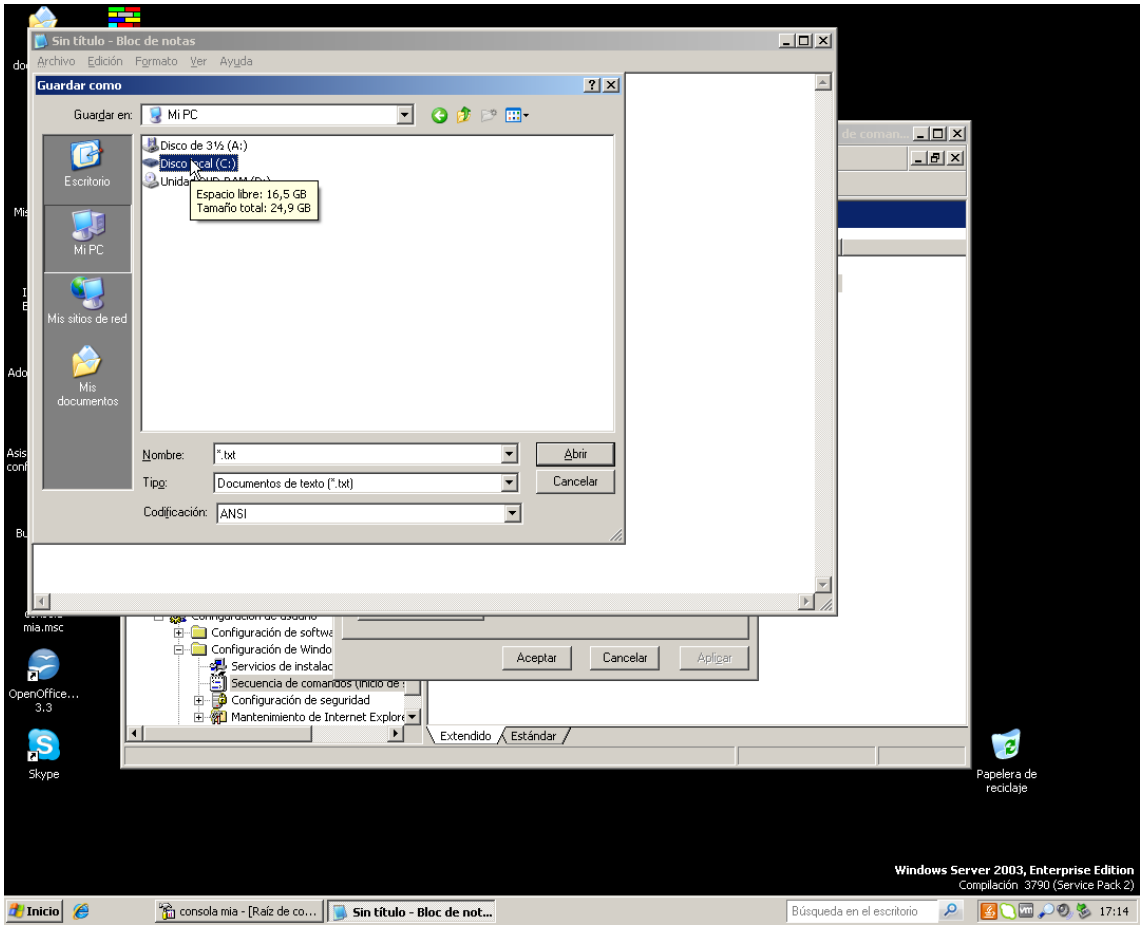
Sin título - Bloc de notas
Archivo Edición Formato Ver Ayuda
Guardar como
Guardar en: Mi PC
Disco de 3½ (A:)
Disco local (C:)
Espacio libre: 16,5 GB
Tamaño total: 24,9 GB
Escritorio
Mi PC
Mis sitios de red
Mis documentos
Nombre: *.txt
Tipo: Documentos de texto (*.txt)
Codificación: ANSI
Abrir
Cancelar
Aceptar
Cancelar
Aplicar
Configuración de seguridad
Mantenimiento de Internet Explore
Extendido
Estándar
Papelera de reciclaje
Windows Server 2003, Enterprise Edition
Compilación 3790 (Service Pack 2)
Inicio
consola mia - [Raíz de co...
Sin título - Bloc de not...
Búsqueda en el escritorio
17:14

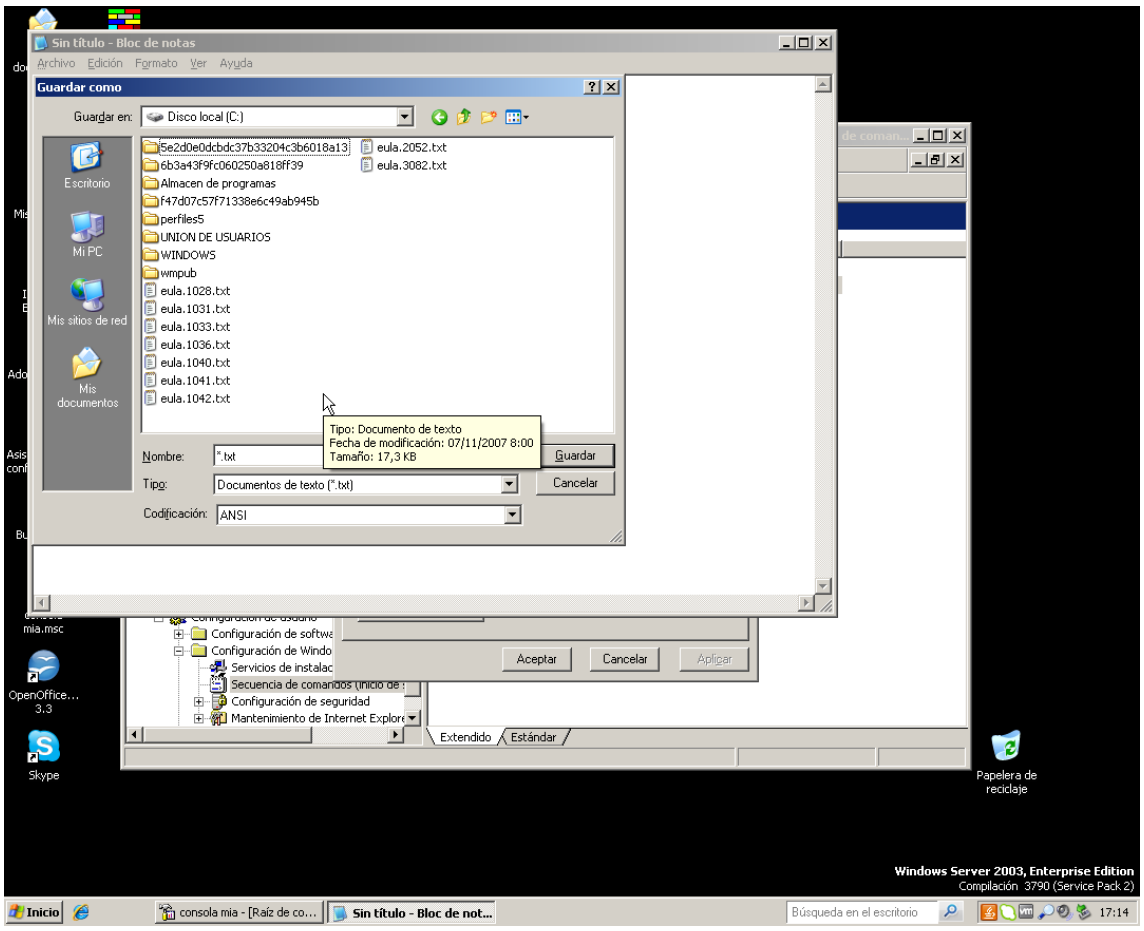
Sin título - Bloc de notas
Archivo Edición Formato Ver Ayuda
Guardar como
Guardar en: Disco local (C:)
5e2d0e0dcbdc37b33204c3b6018a13
6b3a43f9fc060250a818ff39
Almacen de programas
f47d07c57f71338e6c49ab945b
perfiles5
UNION DE USUARIOS
WINDOWS
wmpub
eula.1028.txt
eula.1031.txt
eula.1033.txt
eula.1036.txt
eula.1040.txt
eula.1041.txt
eula.1042.txt
eula.2052.txt
eula.3082.txt
Tipo: Documento de texto
Fecha de modificación: 07/11/2007 8:00
Tamaño: 17,3 KB
Escritorio
Mi PC
Mis sitios de red
Mis documentos
Nombre: *.txt
Tipo: Documentos de texto (*.txt)
Codificación: ANSI
Guardar
Cancelar
Aceptar
Cancelar
Aplicar
Configuración de seguridad
Mantenimiento de Internet Explore
Extendido
Estándar
Papelera de reciclaje
Windows Server 2003, Enterprise Edition
Compilación 3790 (Service Pack 2)
Inicio
consola mia - [Raíz de co...
Sin título - Bloc de not...
Búsqueda en el escritorio
17:14

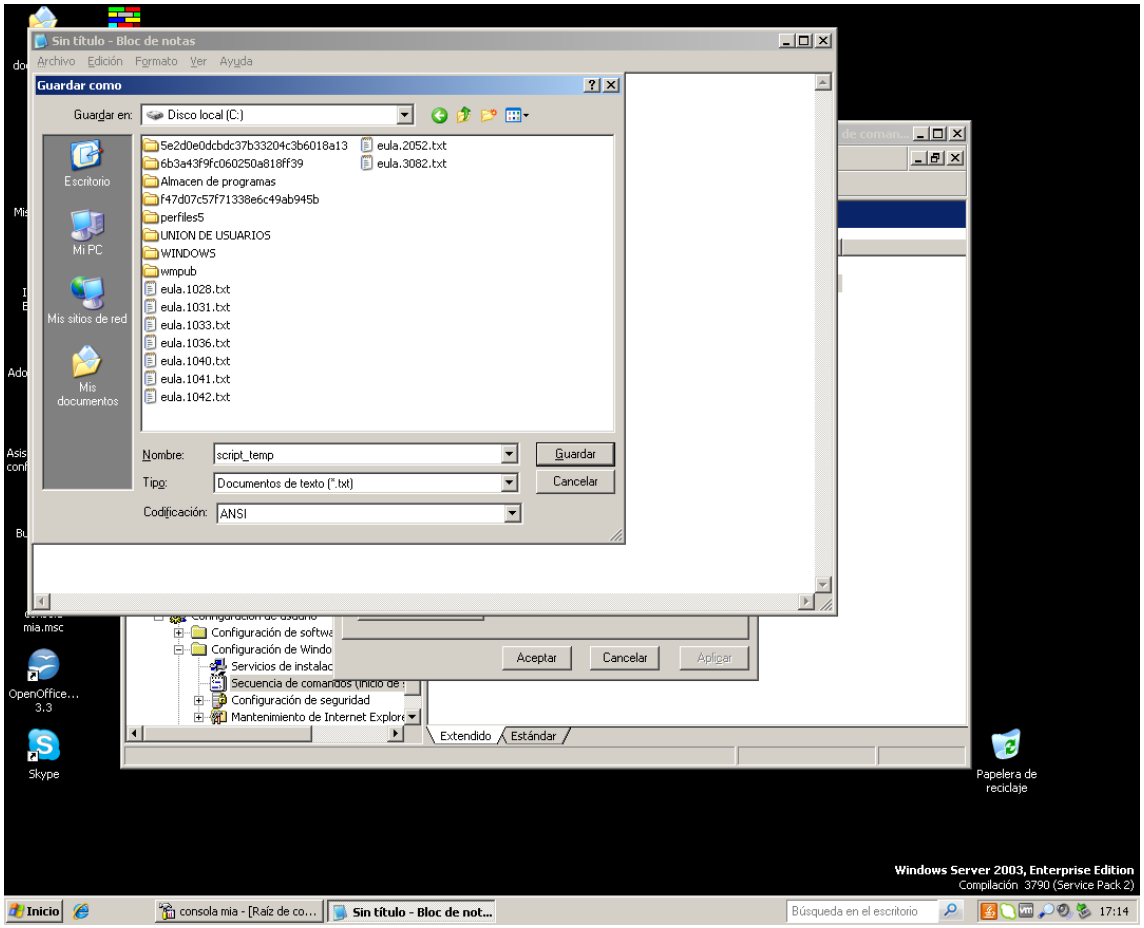
Sin título - Bloc de notas
Archivo Edición Formato Ver Ayuda
Guardar como
Guardar en: Disco local (C:)
5e2d0e0dcbdc37b33204c3b6018a13
6b3a43f9fc060250a818ff39
Almacen de programas
f47d07c57f71338e6c49ab945b
perfiles5
UNION DE USUARIOS
WINDOWS
wmpub
eula.1028.txt
eula.1031.txt
eula.1033.txt
eula.1036.txt
eula.1040.txt
eula.1041.txt
eula.1042.txt
eula.2052.txt
eula.3082.txt
Escritorio
Mi PC
Mis sitios de red
Mis documentos
Nombre: script_temp
Tipo: Documentos de texto (*.txt)
Codificación: ANSI
Guardar
Cancelar
Aceptar
Aplicar
Extendido
Estándar
Papelera de reciclaje
Windows Server 2003, Enterprise Edition
Compilación 3790 (Service Pack 2)
Inicio
consola mia - [Raíz de co...
Sin título - Bloc de not...
Búsqueda en el escritorio
17:14

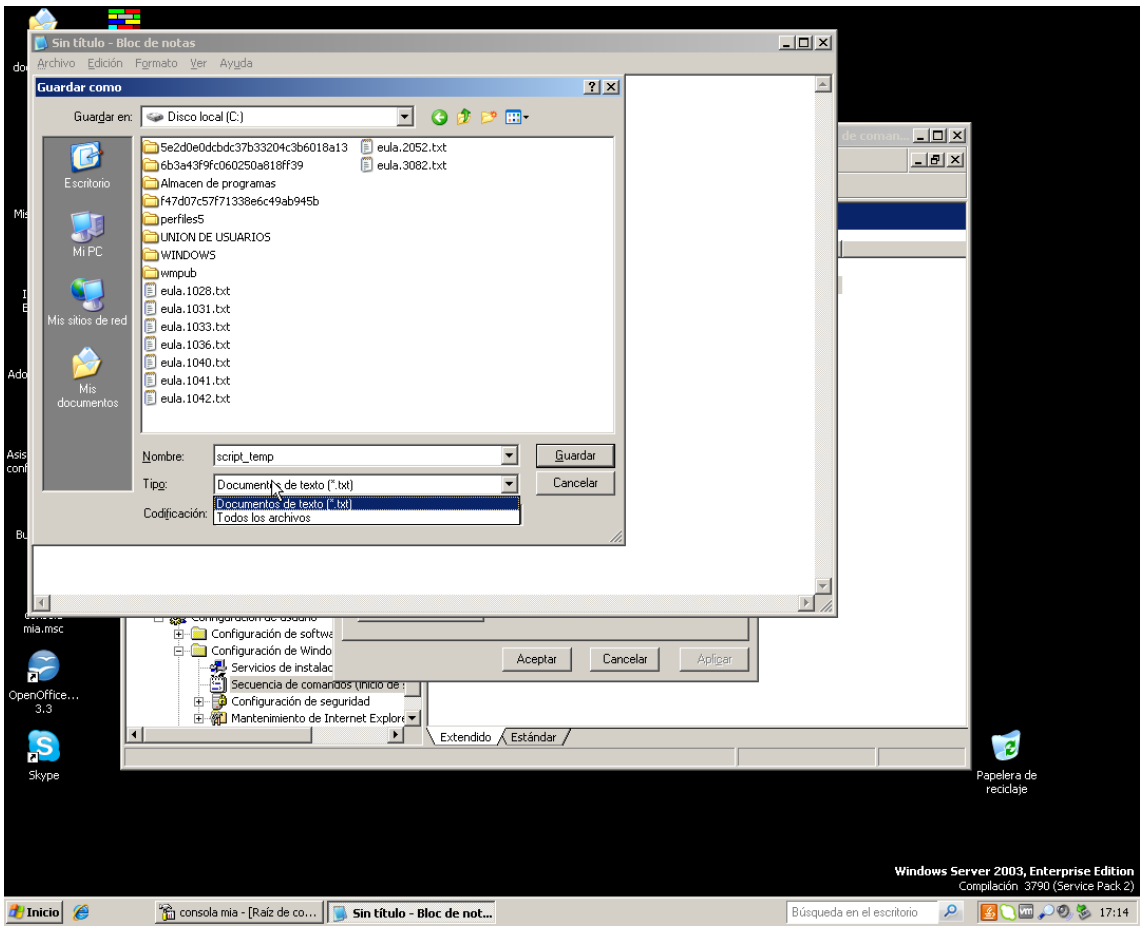
Sin título - Bloc de notas
Archivo Edición Formato Ver Ayuda
Guardar como
Guardar en: Disco local (C:)
5e2d0e0dcbdc37b33204c3b6018a13
6b3a43f9fc060250a818ff39
Almacen de programas
f47d07c57f71338e6c49ab945b
perfiles5
UNION DE USUARIOS
WINDOWS
wmpub
eula.1028.txt
eula.1031.txt
eula.1033.txt
eula.1036.txt
eula.1040.txt
eula.1041.txt
eula.1042.txt
eula.2052.txt
eula.3082.txt
Escritorio
Mi PC
Mis sitios de red
Mis documentos
Nombre: script_temp
Tipo: Documentos de texto (*.txt)
Documentos de texto (*.txt)
Todos los archivos
Codificación:
Guardar
Cancelar
Aceptar
Aplicar
Extendido
Estándar
Papelera de reciclaje
Windows Server 2003, Enterprise Edition
Compilación 3790 (Service Pack 2)
Inicio
consola mia - [Raíz de co...
Sin título - Bloc de not...
Búsqueda en el escritorio
17:14

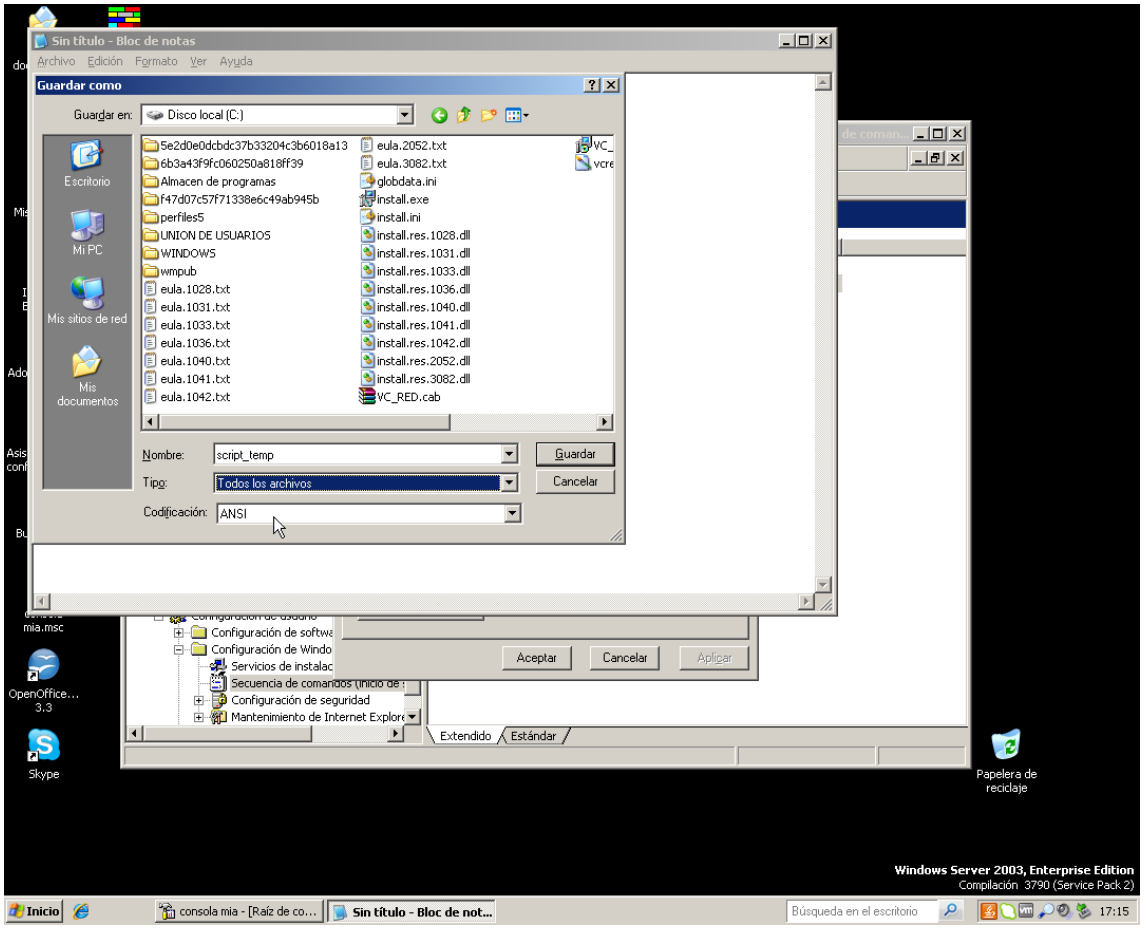
Sin título - Bloc de notas
Archivo Edición Formato Ver Ayuda
Guardar como
Guardar en: Disco local (C:)
Escritorio
Mi PC
Mis sitios de red
Mis documentos
5e2d0e0dcbdc37b33204c3b6018a13
6b3a43f9fc060250a818ff39
Almacen de programas
f47d07c57f71338e6c49ab945b
perfiles5
UNION DE USUARIOS
WINDOWS
wmpub
eula.1028.txt
eula.1031.txt
eula.1033.txt
eula.1036.txt
eula.1040.txt
eula.1041.txt
eula.1042.txt
eula.2052.txt
eula.3082.txt
globdata.ini
install.exe
install.ini
install.res.1028.dll
install.res.1031.dll
install.res.1033.dll
install.res.1036.dll
install.res.1040.dll
install.res.1041.dll
install.res.1042.dll
install.res.2052.dll
install.res.3082.dll
VC_RED.cab
Nombre: script_temp
Tipo: Todos los archivos
Codificación: ANSI
Guardar
Cancelar
Aceptar
Cancelar
Aplicar
Extendido
Estándar
Papelera de reciclaje
Windows Server 2003, Enterprise Edition
Compilación 3790 (Service Pack 2)
Inicio
consola mia - [Raíz de co...
Sin título - Bloc de not...
Búsqueda en el escritorio
17:15

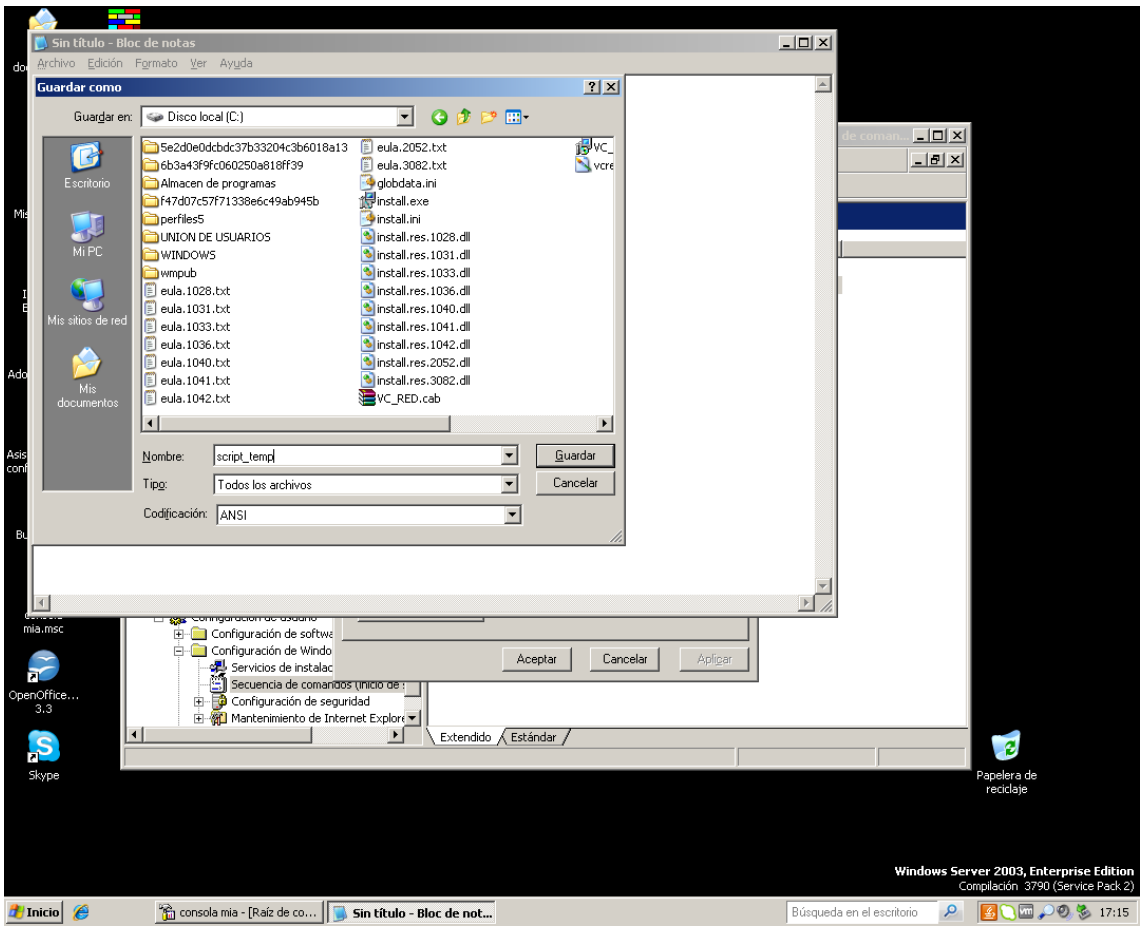
Sin título - Bloc de notas
Archivo Edición Formato Ver Ayuda
Guardar como
Guardar en: Disco local (C:)
Escritorio
Mi PC
Mis sitios de red
Mis documentos
5e2d0e0dcbdc37b33204c3b6018a13
6b3a43f9fc060250a818ff39
Almacen de programas
f47d07c57f71338e6c49ab945b
perfiles5
UNION DE USUARIOS
WINDOWS
wmpub
eula.1028.txt
eula.1031.txt
eula.1033.txt
eula.1036.txt
eula.1040.txt
eula.1041.txt
eula.1042.txt
eula.2052.txt
eula.3082.txt
globdata.ini
install.exe
install.ini
install.res.1028.dll
install.res.1031.dll
install.res.1033.dll
install.res.1036.dll
install.res.1040.dll
install.res.1041.dll
install.res.1042.dll
install.res.2052.dll
install.res.3082.dll
VC_RED.cab
Nombre: script_temp
Tipo: Todos los archivos
Codificación: ANSI
Guardar
Cancelar
Aceptar
Cancelar
Aplicar
Extendido
Estándar
Papelera de reciclaje
Windows Server 2003, Enterprise Edition
Compilación 3790 (Service Pack 2)
Inicio
consola mia - [Raíz de co...
Sin título - Bloc de not...
Búsqueda en el escritorio
17:15

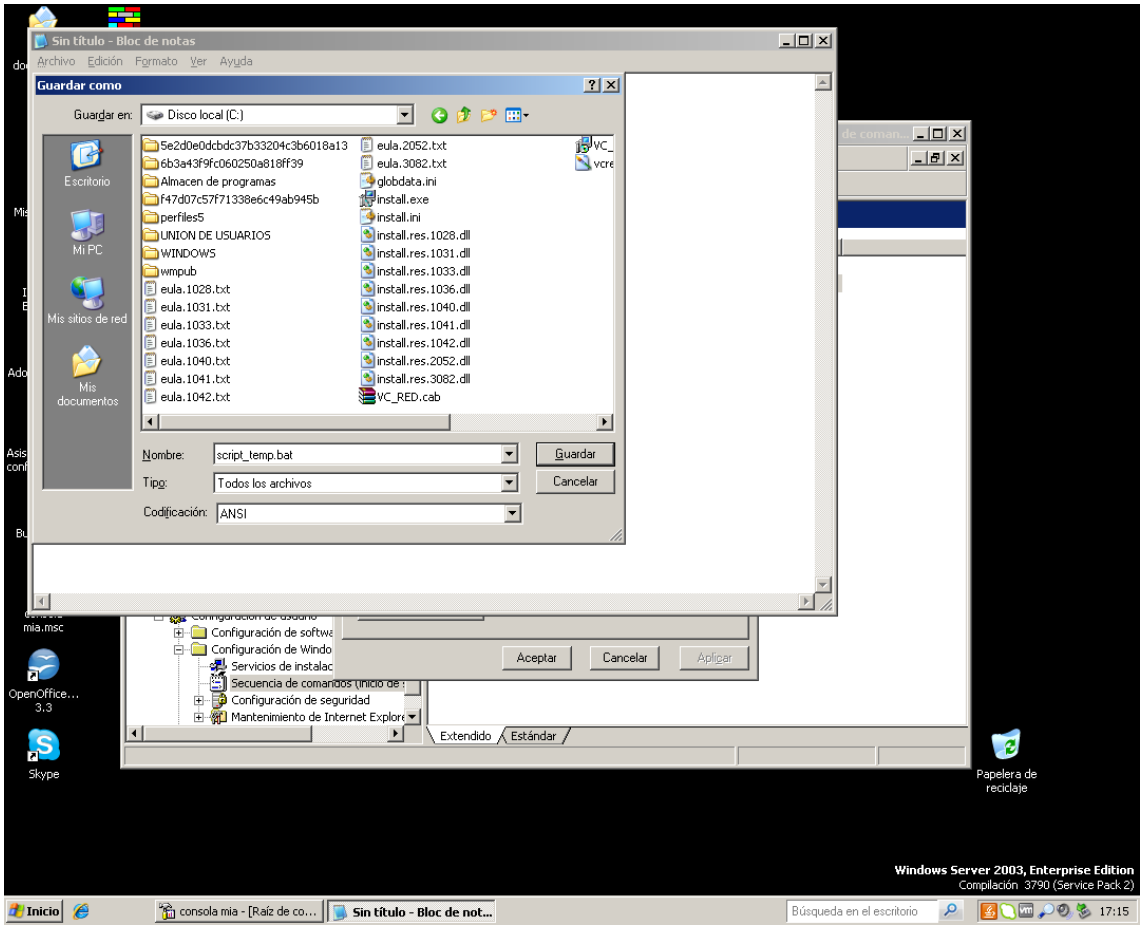
Sin título - Bloc de notas
Archivo Edición Formato Ver Ayuda
Guardar como
Guardar en: Disco local (C:)
Escritorio
Mi PC
Mis sitios de red
Mis documentos
5e2d0e0dcbdc37b33204c3b6018a13
6b3a43f9fc060250a818ff39
Almacen de programas
f47d07c57f71338e6c49ab945b
perfiles5
UNION DE USUARIOS
WINDOWS
wmpub
eula.1028.txt
eula.1031.txt
eula.1033.txt
eula.1036.txt
eula.1040.txt
eula.1041.txt
eula.1042.txt
eula.2052.txt
eula.3082.txt
globdata.ini
install.exe
install.ini
install.res.1028.dll
install.res.1031.dll
install.res.1033.dll
install.res.1036.dll
install.res.1040.dll
install.res.1041.dll
install.res.1042.dll
install.res.2052.dll
install.res.3082.dll
VC_RED.cab
Nombre: script_temp.bat
Tipo: Todos los archivos
Codificación: ANSI
Guardar
Cancelar
Aceptar
Cancelar
Aplicar
Extendido
Estándar
Papelera de reciclaje
Windows Server 2003, Enterprise Edition
Compilación 3790 (Service Pack 2)
Inicio
consola mia - [Raíz de co...
Sin título - Bloc de not...
Búsqueda en el escritorio
17:15

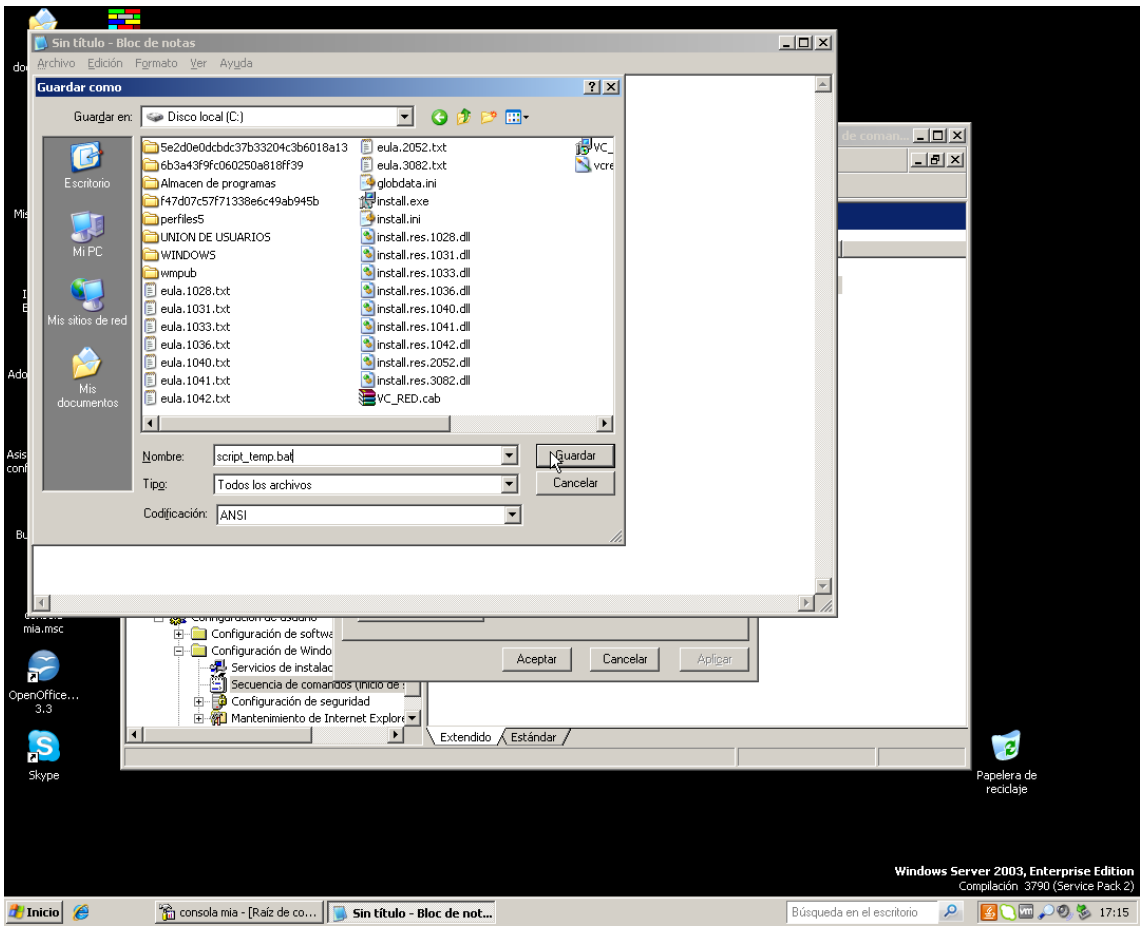
Sin título - Bloc de notas
Archivo Edición Formato Ver Ayuda
Guardar como
Guardar en: Disco local (C:)
Escritorio
Mi PC
Mis sitios de red
Mis documentos
5e2d0e0dcbdc37b33204c3b6018a13
6b3a43f9fc060250a818ff39
Almacen de programas
f47d07c57f71338e6c49ab945b
perfiles5
UNION DE USUARIOS
WINDOWS
wmpub
eula.1028.txt
eula.1031.txt
eula.1033.txt
eula.1036.txt
eula.1040.txt
eula.1041.txt
eula.1042.txt
eula.2052.txt
eula.3082.txt
globdata.ini
install.exe
install.ini
install.res.1028.dll
install.res.1031.dll
install.res.1033.dll
install.res.1036.dll
install.res.1040.dll
install.res.1041.dll
install.res.1042.dll
install.res.2052.dll
install.res.3082.dll
VC_RED.cab
Nombre: script_temp.bat
Tipo: Todos los archivos
Codificación: ANSI
Guardar
Cancelar
Aceptar
Cancelar
Aplicar
Extendido
Estándar
Papelera de reciclaje
Windows Server 2003, Enterprise Edition
Compilación 3790 (Service Pack 2)
Inicio
consola mia - [Raíz de co...
Sin título - Bloc de not...
Búsqueda en el escritorio
17:15

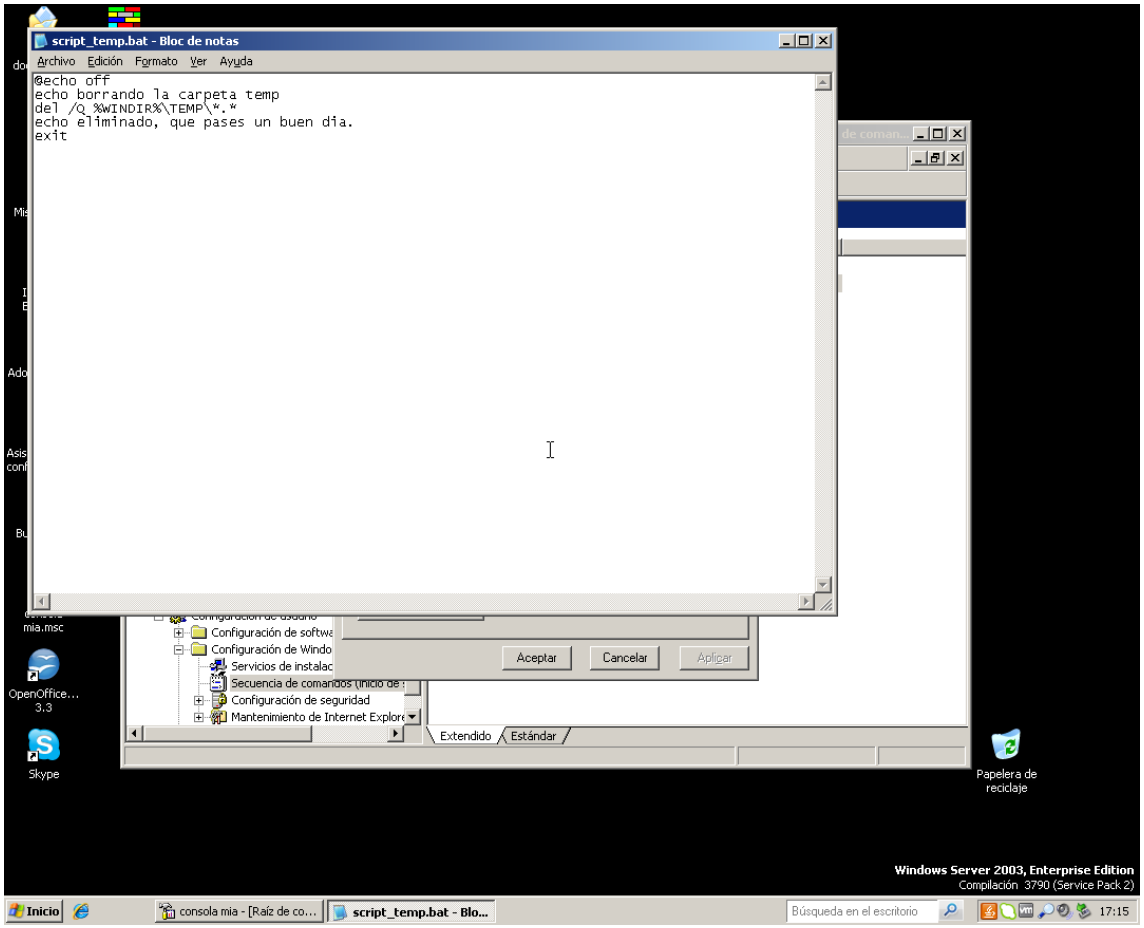
script_temp.bat - Bloc de notas
Archivo Edición Formato Ver Ayuda
@echo off
echo borrando la carpeta temp
del /Q %WINDIR%\TEMP*.*
echo eliminado, que pases un buen dia.
exit
Aceptar
Cancelar
Aplicar
Extendido
Estándar
Papelera de reciclaje
Windows Server 2003, Enterprise Edition
Compilación 3790 (Service Pack 2)
Inicio
consola mia - [Raíz de co...
script_temp.bat - Blo...
Búsqueda en el escritorio
17:15

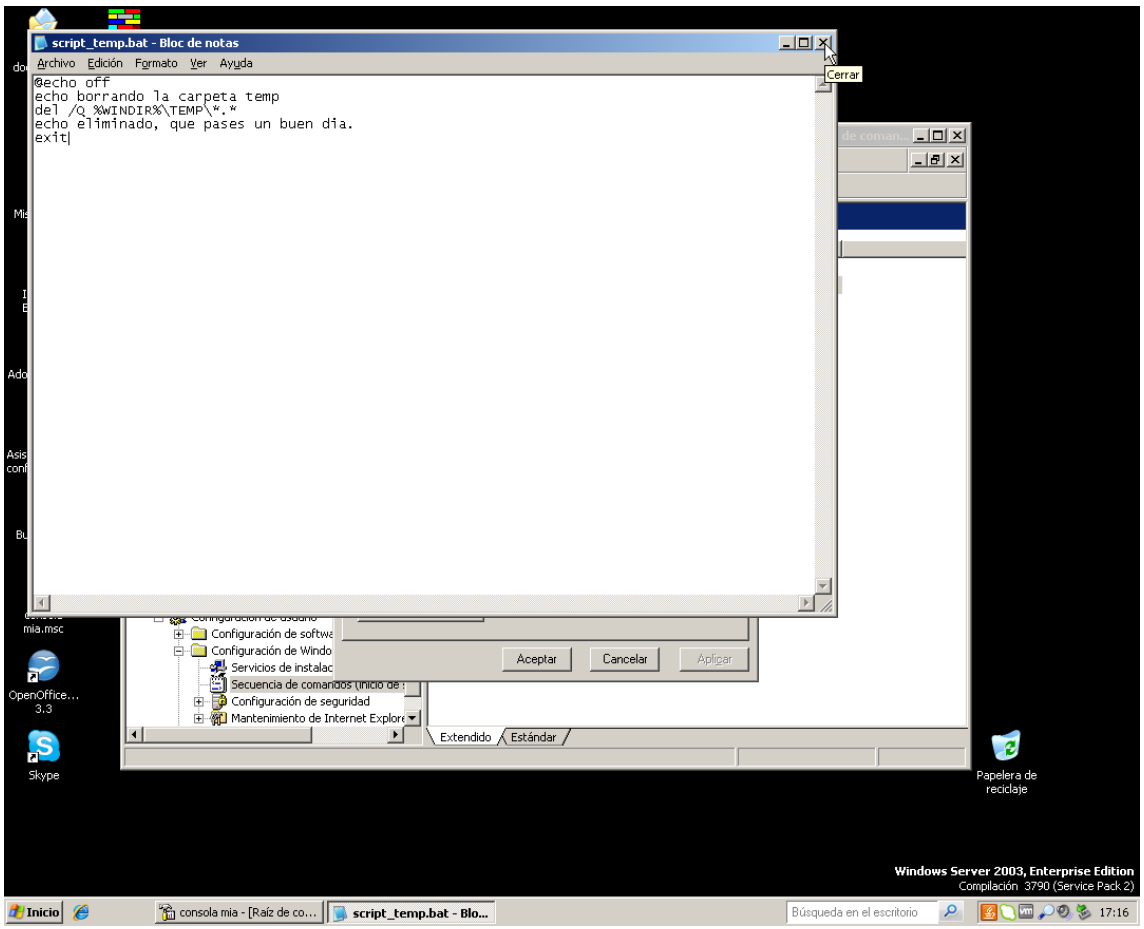
script_temp.bat - Bloc de notas
Archivo Edición Formato Ver Ayuda
Cerrar
@echo off
echo borrando la carpeta temp
del /Q %WINDIR%\TEMP*.*
echo eliminado, que pases un buen dia.
exit
Aceptar
Cancelar
Aplicar
Extendido
Estándar
Papelera de reciclaje
Windows Server 2003, Enterprise Edition
Compilación 3790 (Service Pack 2)
Inicio
consola mia - [Raíz de co...
script_temp.bat - Blo...
Búsqueda en el escritorio
17:16

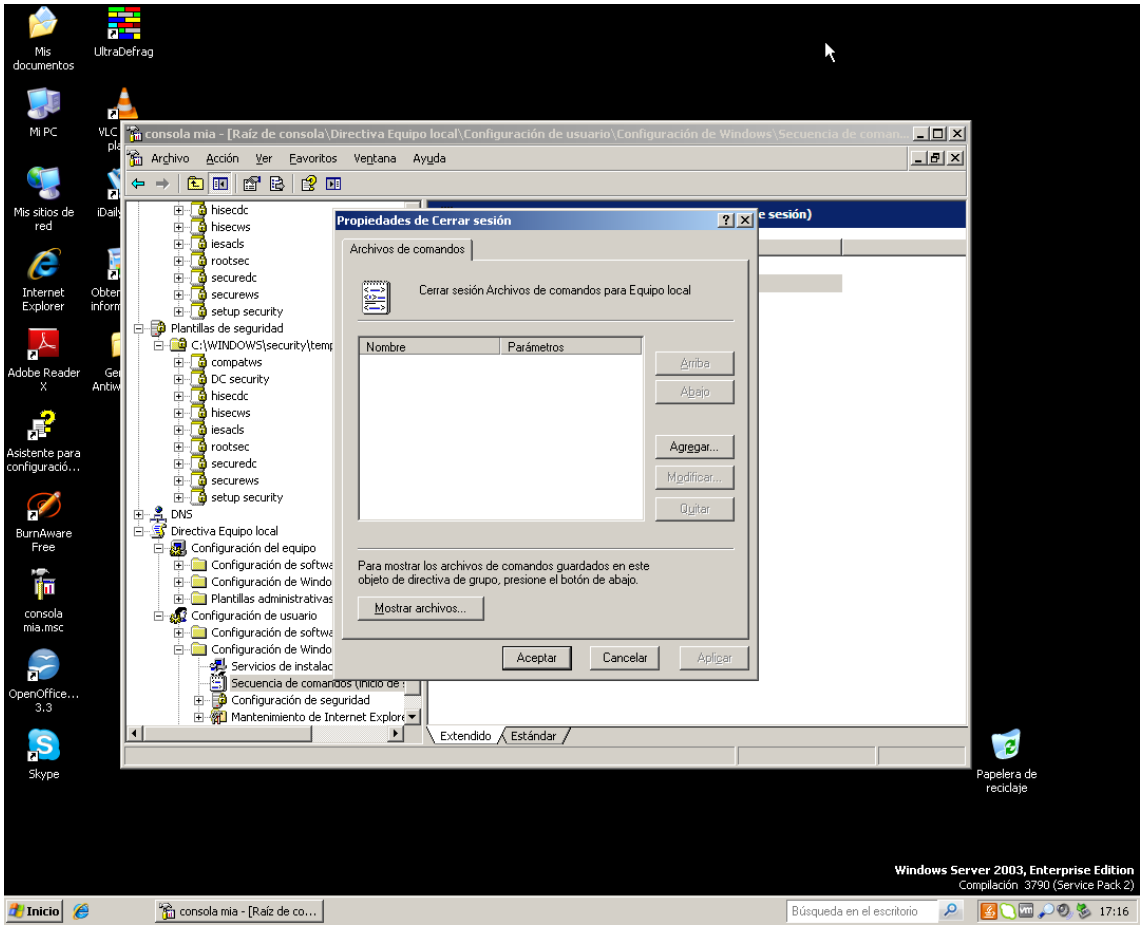
consola mia - [Raíz de consola\Directiva Equipo local\Configuración de usuario\Configuración de Windows\Secuencia de coman...
Archivo Acción Ver Favoritos Ventana Ayuda
Propiedades de Cerrar sesión
Archivos de comandos
Cerrar sesión Archivos de comandos para Equipo local
Nombre
Parámetros
Arriba
Abajo
Agregar...
Modificar...
Quitar
Para mostrar los archivos de comandos guardados en este objeto de directiva de grupo, presione el botón de abajo.
Mostrar archivos...
Aceptar
Cancelar
Aplicar
Extendido
Estándar
Windows Server 2003, Enterprise Edition
Compilación 3790 (Service Pack 2)
Inicio
consola mia - [Raíz de co...
Búsqueda en el escritorio
17:16

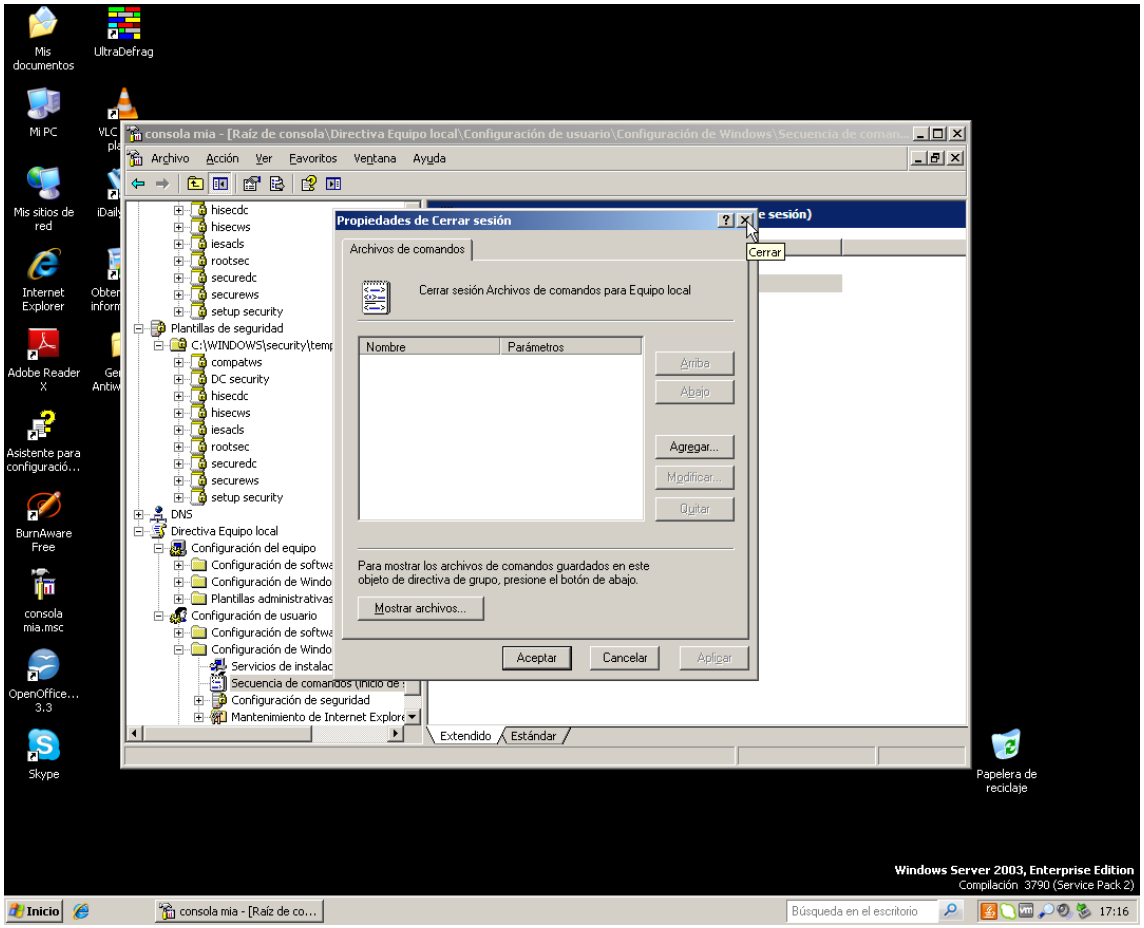
consola mia - [Raíz de consola\Directiva Equipo local\Configuración de usuario\Configuración de Windows\Secuencia de coman...
Archivo Acción Ver Favoritos Ventana Ayuda
Propiedades de Cerrar sesión
Archivos de comandos
Cerrar sesión Archivos de comandos para Equipo local
Nombre
Parámetros
Arriba
Abajo
Agregar...
Modificar...
Quitar
Para mostrar los archivos de comandos guardados en este objeto de directiva de grupo, presione el botón de abajo.
Mostrar archivos...
Aceptar
Cancelar
Aplicar
Cerrar
Extendido
Estándar
Windows Server 2003, Enterprise Edition
Compilación 3790 (Service Pack 2)
Inicio
consola mia - [Raíz de co...
Búsqueda en el escritorio
17:16

consola mia - [Raíz de consola\Directiva Equipo local\Configuración de usuario\Configuración de Windows\Secuencia de coman...

Archivo Acción Ver Favoritos Ventana Ayuda

Secuencia de comandos (inicio de sesión/cierre de sesión)

Cerrar sesión

Mostrar propiedades

Descripción:
Contiene secuencia de comandos de cierre de sesión de usuario.

Nombre
Iniciar sesión
Cerrar sesión

Extendido Estándar

Windows Server 2003, Enterprise Edition
Compilación 3790 (Service Pack 2)

Propiedades de Cerrar sesión

Archivos de comandos

Cerrar sesión Archivos de comandos para Equipo local

Nombre | Parámetros

Arriba
Abajo
Agregar...
Modificar...
Quitar

Para mostrar los archivos de comandos guardados en este objeto de directiva de grupo, presione el botón de abajo.

Mostrar archivos...

Aceptar Cancelar Aplicar

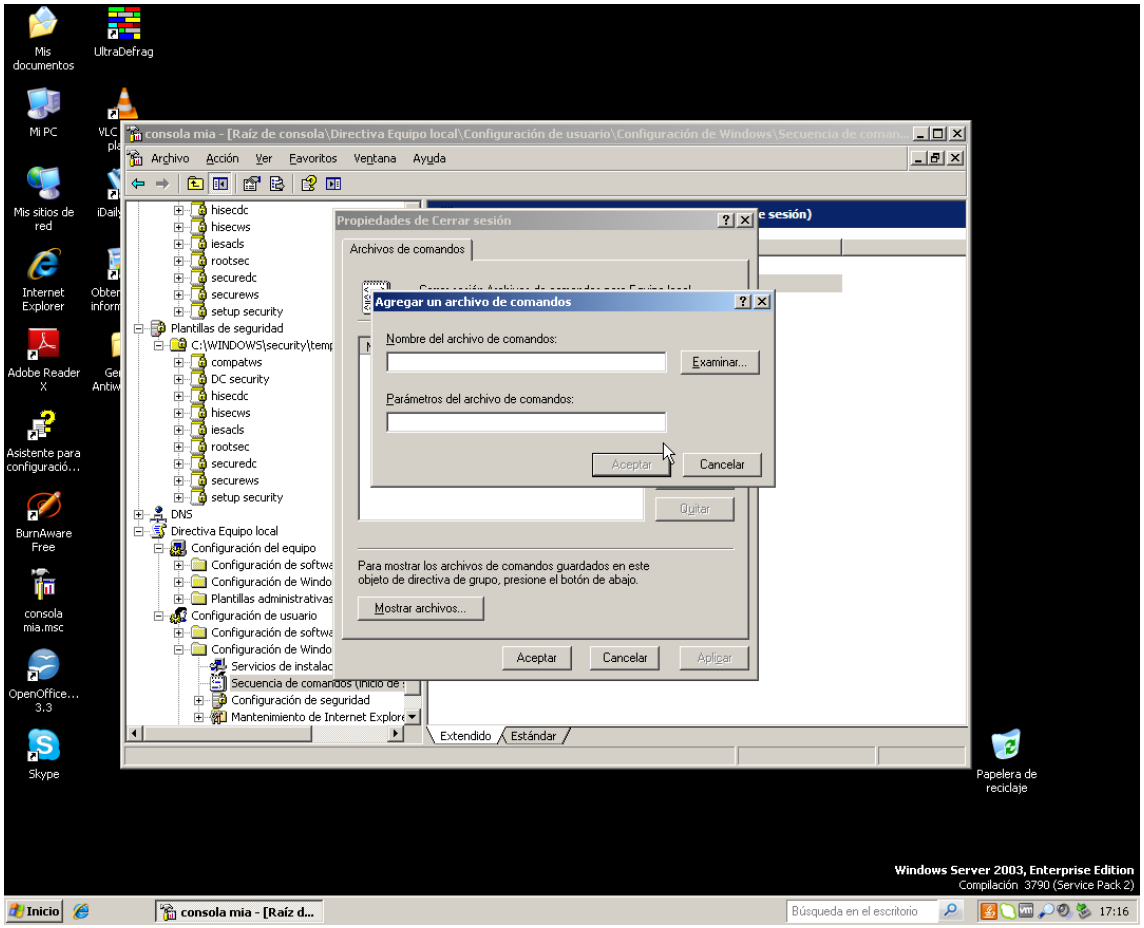
consola mia - [Raíz de consola\Directiva Equipo local\Configuración de usuario\Configuración de Windows\Secuencia de coman...
Archivo Acción Ver Favoritos Ventana Ayuda
Propiedades de Cerrar sesión
Archivos de comandos
Agregar un archivo de comandos
Nombre del archivo de comandos:
Examinar...
Parámetros del archivo de comandos:
Aceptar
Cancelar
Quitar
Para mostrar los archivos de comandos guardados en este objeto de directiva de grupo, presione el botón de abajo.
Mostrar archivos...
Aceptar
Cancelar
Aplicar
Extendido
Estándar
Windows Server 2003, Enterprise Edition
Compilación 3790 (Service Pack 2)
Inicio
consola mia - [Raíz d...
Búsqueda en el escritorio
17:16

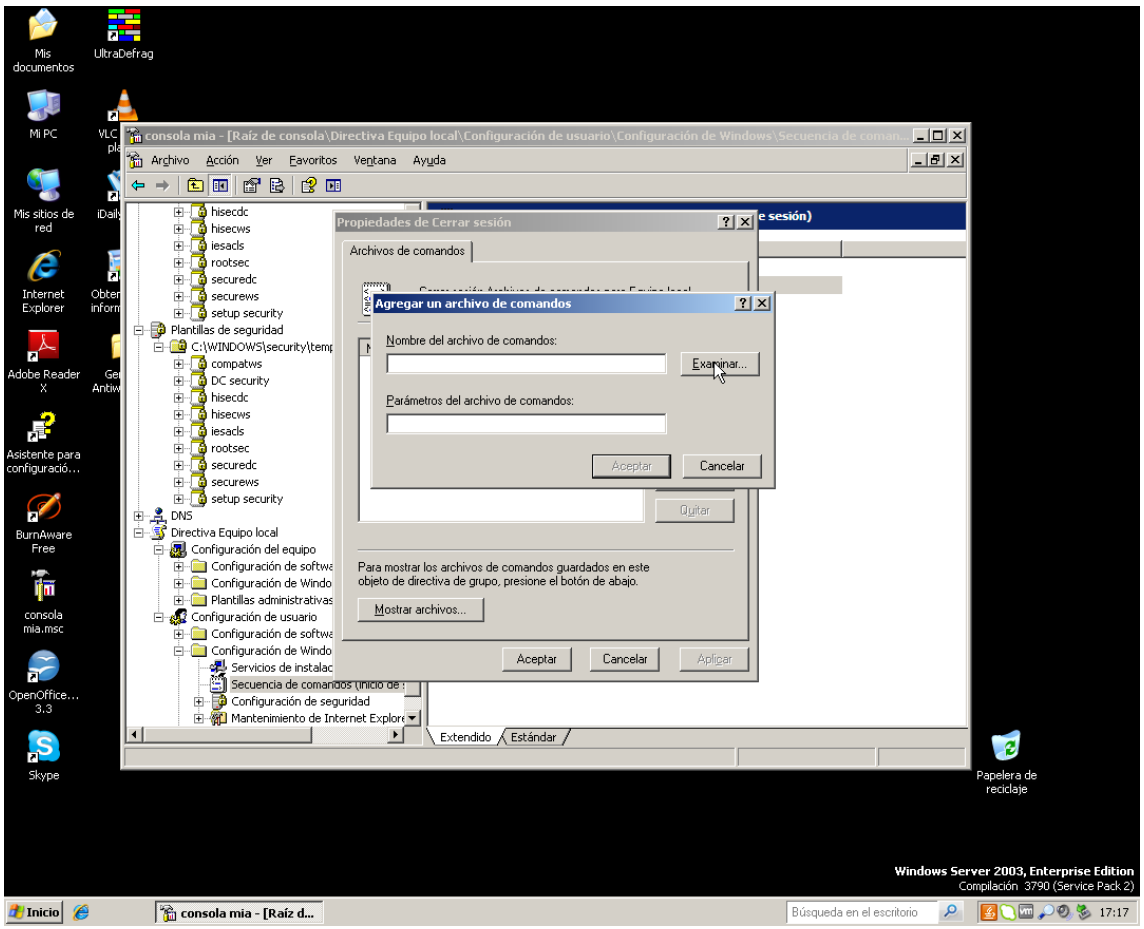
consola mia - [Raíz de consola\Directiva Equipo local\Configuración de usuario\Configuración de Windows\Secuencia de coman...
Archivo Acción Ver Favoritos Ventana Ayuda
Propiedades de Cerrar sesión
Archivos de comandos
Agregar un archivo de comandos
Nombre del archivo de comandos:
Examinar...
Parámetros del archivo de comandos:
Aceptar
Cancelar
Quitar
Para mostrar los archivos de comandos guardados en este objeto de directiva de grupo, presione el botón de abajo.
Mostrar archivos...
Aceptar
Cancelar
Aplicar
Extendido
Estándar
Windows Server 2003, Enterprise Edition
Compilación 3790 (Service Pack 2)
Inicio
consola mia - [Raíz d...
Búsqueda en el escritorio
17:17

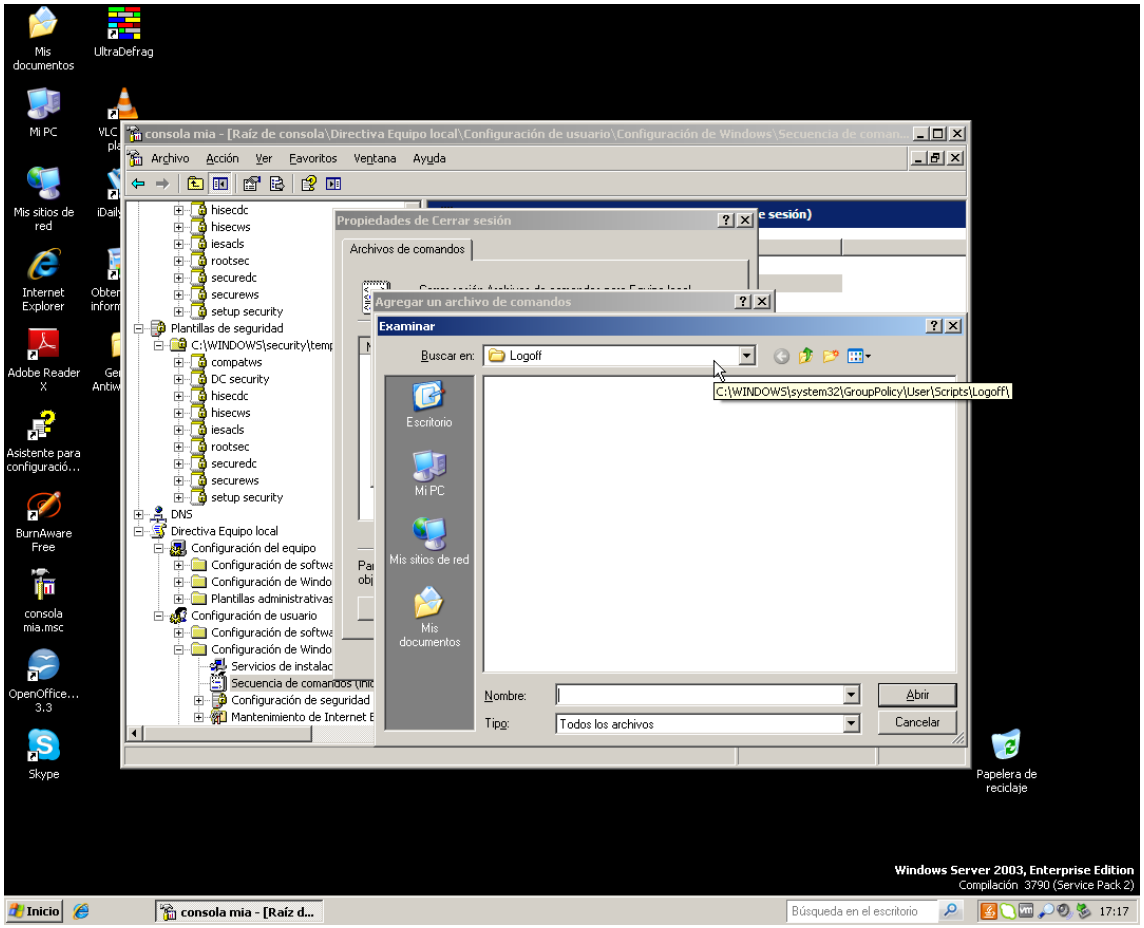
consola mia - [Raíz de consola\Directiva Equipo local\Configuración de usuario\Configuración de Windows\Secuencia de coman...
Archivo Acción Ver Favoritos Ventana Ayuda
Propiedades de Cerrar sesión
Archivos de comandos
Agregar un archivo de comandos
Examinar
Buscar en: Logoff
C:\WINDOWS\system32\GroupPolicy\User\Scripts\Logoff\
Escritorio
Mi PC
Mis sitios de red
Mis documentos
Nombre:
Tipo: Todos los archivos
Abrir
Cancelar
Windows Server 2003, Enterprise Edition
Compilación 3790 (Service Pack 2)
Inicio
consola mia - [Raíz d...
Búsqueda en el escritorio
17:17

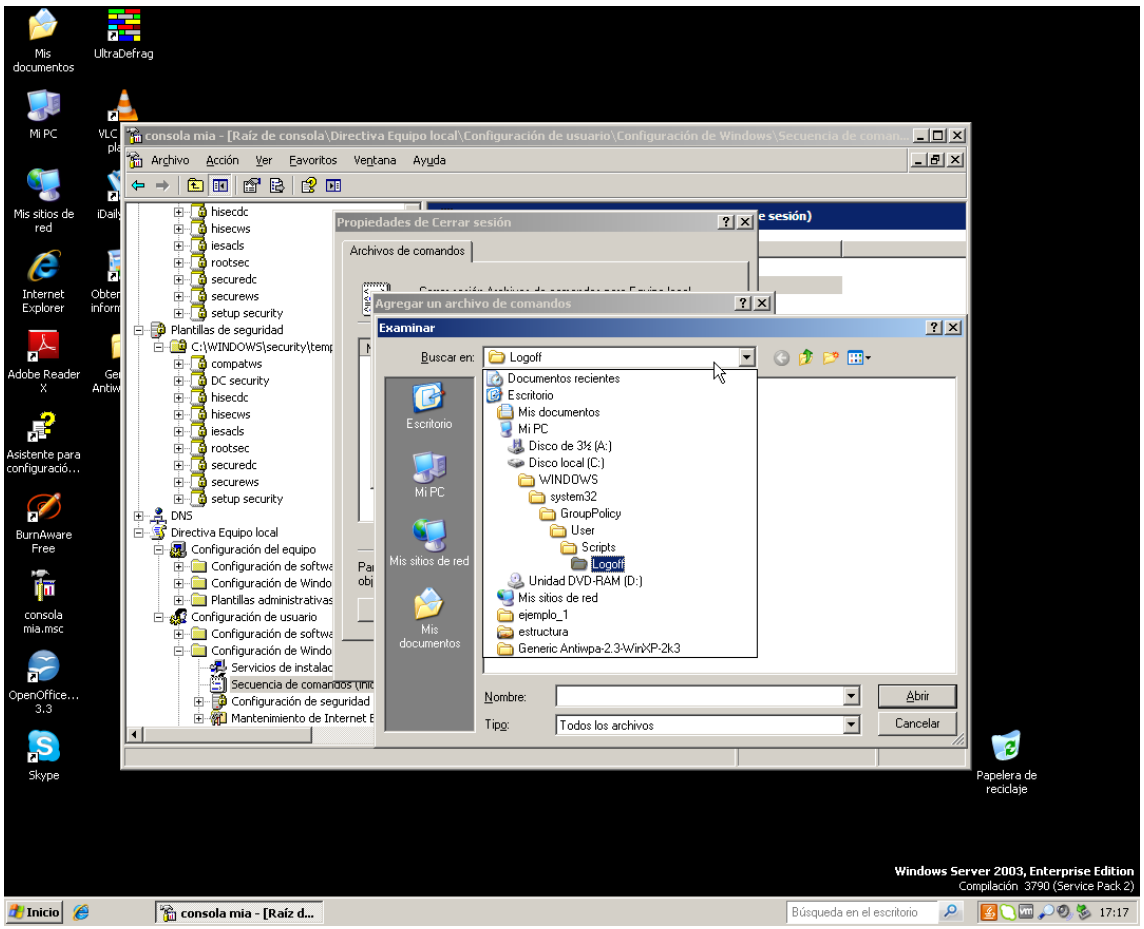
consola mia - [Raíz de consola\Directiva Equipo local\Configuración de usuario\Configuración de Windows\Secuencia de coman...
Archivo Acción Ver Favoritos Ventana Ayuda
Propiedades de Cerrar sesión
Archivos de comandos
Agregar un archivo de comandos
Examinar
Buscar en: Logoff
Documentos recientes
Escritorio
Mis documentos
Mi PC
Disco de 3½ (A:)
Disco local (C:)
WINDOWS
system32
GroupPolicy
User
Scripts
Logoff
Unidad DVD-RAM (D:)
Mis sitios de red
ejemplo_1
estructura
Generic Antiwpa-2.3-WinXP-2k3
Nombre:
Tipo: Todos los archivos
Abrir
Cancelar
Windows Server 2003, Enterprise Edition
Compilación 3790 (Service Pack 2)
Inicio
consola mia - [Raíz d...
Búsqueda en el escritorio
17:17

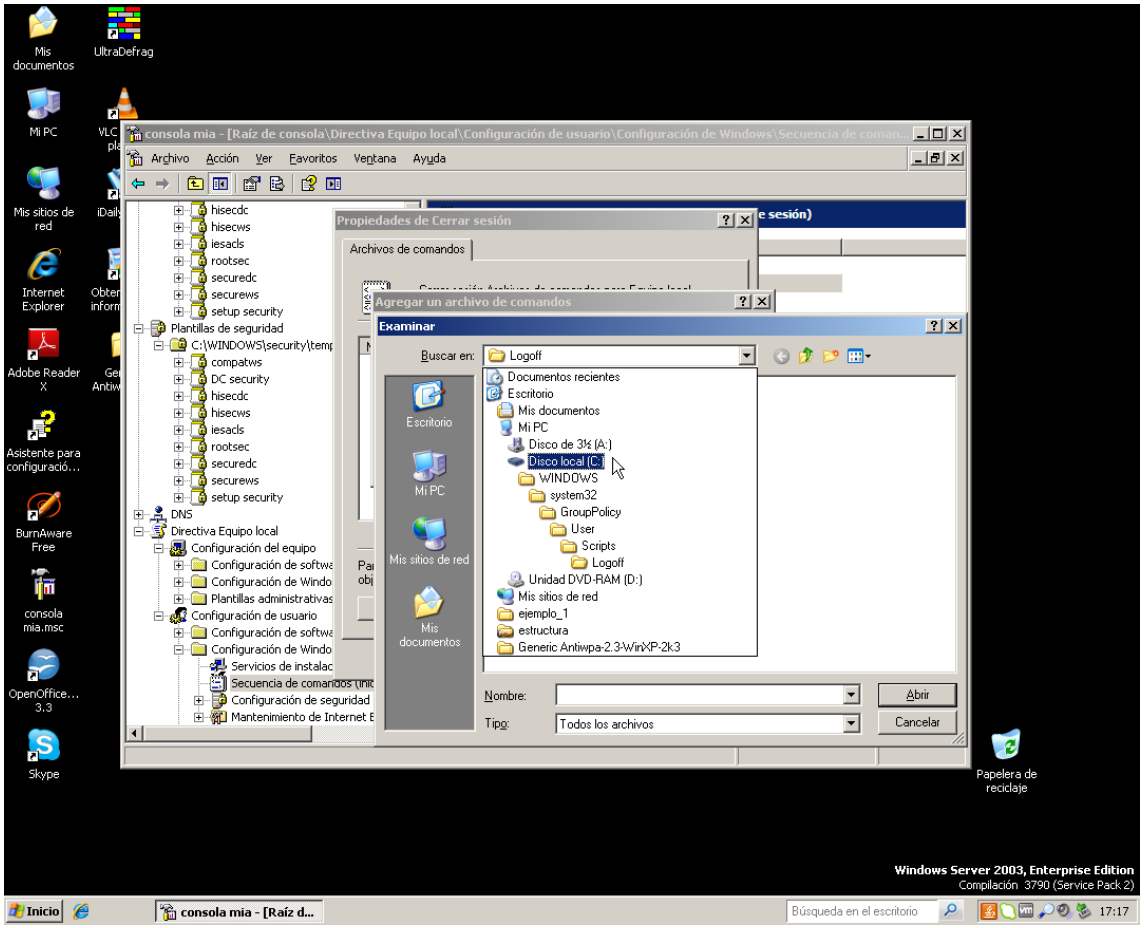
consola mia - [Raíz de consola\Directiva Equipo local\Configuración de usuario\Configuración de Windows\Secuencia de coman...
Archivo Acción Ver Favoritos Ventana Ayuda
Propiedades de Cerrar sesión
Archivos de comandos
Agregar un archivo de comandos
Examinar
Buscar en: Logoff
Documentos recientes
Escritorio
Mis documentos
Mi PC
Disco de 3½ (A:)
Disco local (C:)
WINDOWS
system32
GroupPolicy
User
Scripts
Logoff
Unidad DVD-RAM (D:)
Mis sitios de red
ejemplo_1
estructura
Generic Antiwpa-2.3-WinXP-2k3
Nombre:
Tipo: Todos los archivos
Abrir
Cancelar
Papelera de reciclaje
Windows Server 2003, Enterprise Edition
Compilación 3790 (Service Pack 2)
Inicio
consola mia - [Raíz d...
Búsqueda en el escritorio
17:17

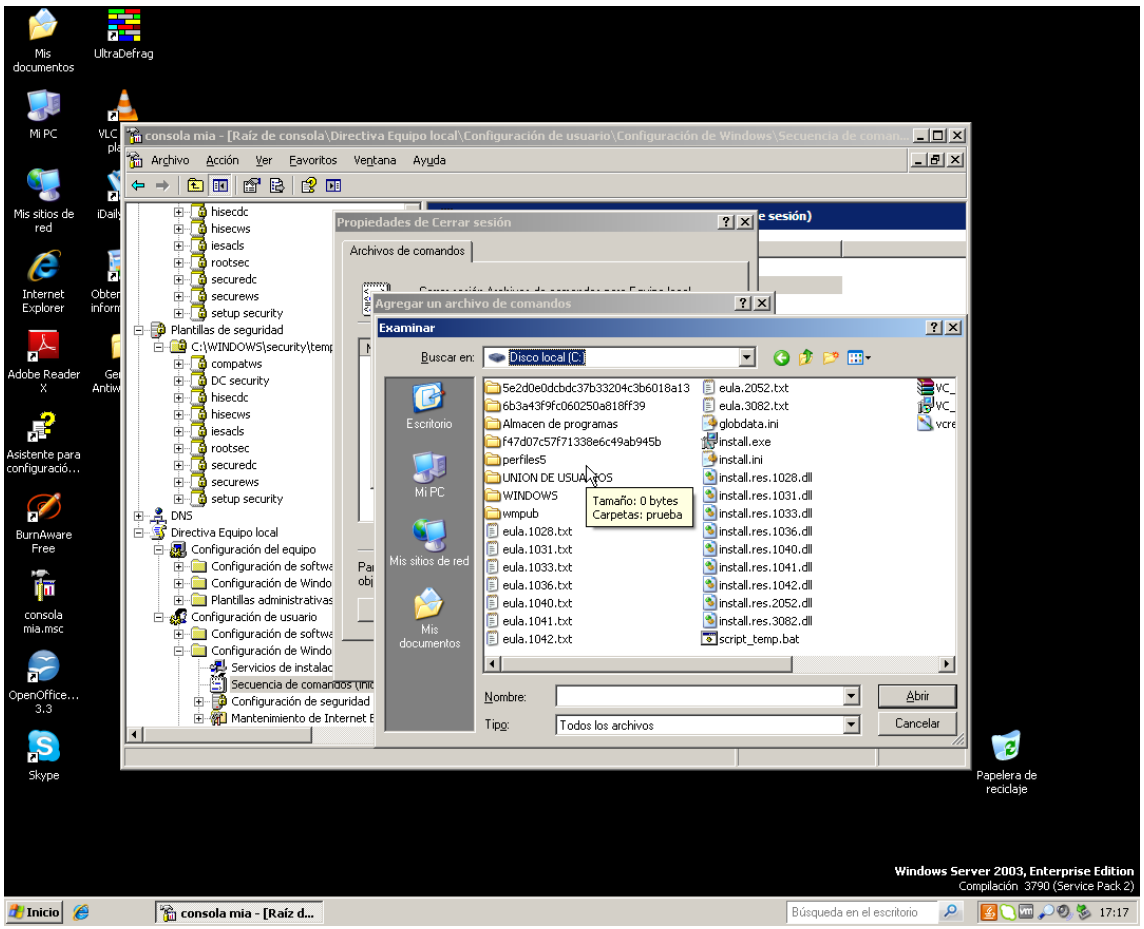
consola mia - [Raíz de consola\Directiva Equipo local\Configuración de usuario\Configuración de Windows\Secuencia de coman...
Archivo Acción Ver Favoritos Ventana Ayuda
Propiedades de Cerrar sesión
Archivos de comandos
Agregar un archivo de comandos
Examinar
Buscar en: Disco local (C:)
Se2d0e0dcbdc37b33204c3b6018a13
6b3a43f9fc060250a818ff39
Almacen de programas
f47d07c57f71338e6c49ab945b
perfiles5
UNION DE USUARIOS
WINDOWS
wmpub
eula.1028.txt
eula.1031.txt
eula.1033.txt
eula.1036.txt
eula.1040.txt
eula.1041.txt
eula.1042.txt
eula.2052.txt
eula.3082.txt
globdata.ini
install.exe
install.ini
install.res.1028.dll
install.res.1031.dll
install.res.1033.dll
install.res.1036.dll
install.res.1040.dll
install.res.1041.dll
install.res.1042.dll
install.res.2052.dll
install.res.3082.dll
script_temp.bat
Tamaño: 0 bytes
Carpetas: prueba
Nombre:
Tipo: Todos los archivos
Abrir
Cancelar
Papelera de reciclaje
Windows Server 2003, Enterprise Edition
Compilación 3790 (Service Pack 2)
Inicio
consola mia - [Raíz d...
Búsqueda en el escritorio
17:17

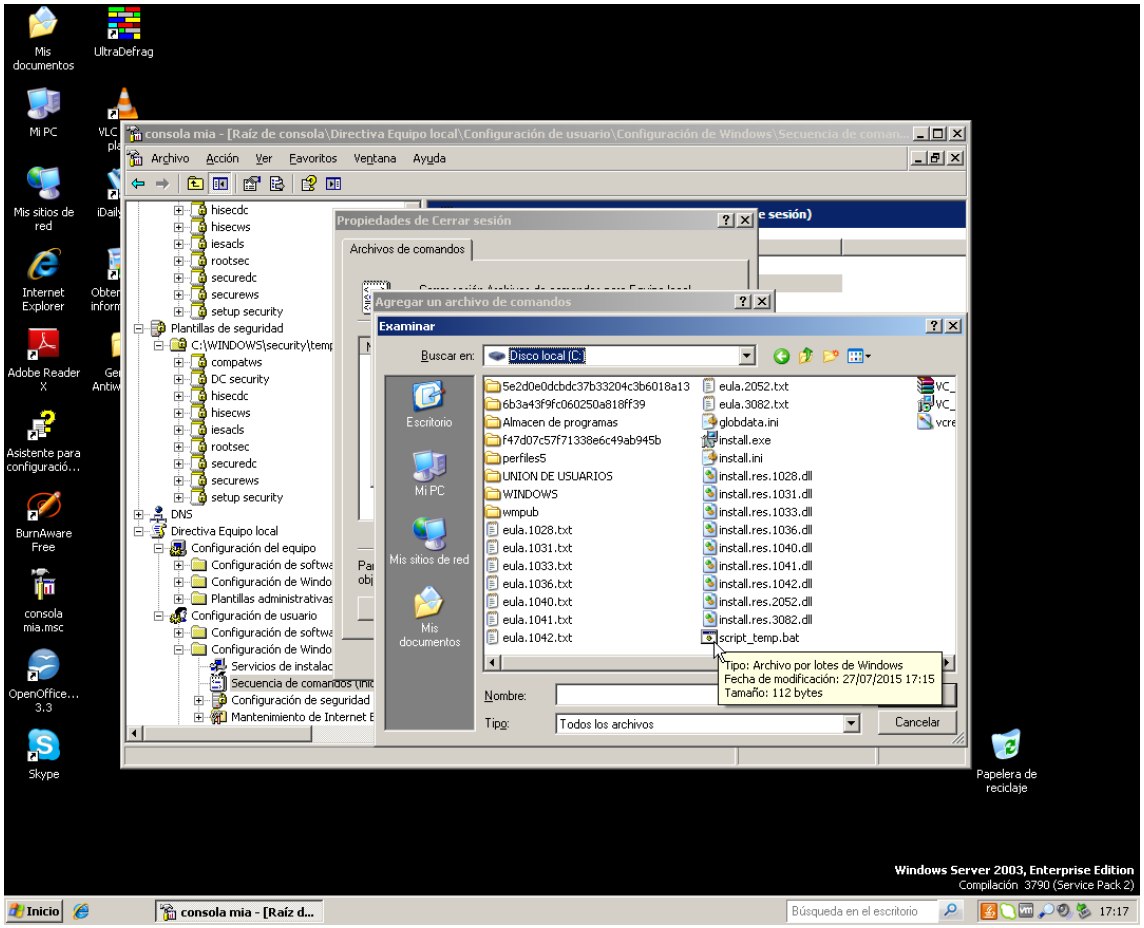
consola mia - [Raíz de consola\Directiva Equipo local\Configuración de usuario\Configuración de Windows\Secuencia de coman...
Archivo Acción Ver Favoritos Ventana Ayuda
Propiedades de Cerrar sesión
Archivos de comandos
Agregar un archivo de comandos
Examinar
Buscar en: Disco local (C:)
Escritorio
Mi PC
Mis sitios de red
Mis documentos
Nombre:
Tipo: Todos los archivos
Cancelar
Tipo: Archivo por lotes de Windows
Fecha de modificación: 27/07/2015 17:15
Tamaño: 112 bytes
Windows Server 2003, Enterprise Edition
Compilación 3790 (Service Pack 2)
Inicio
consola mia - [Raíz d...
Búsqueda en el escritorio
17:17

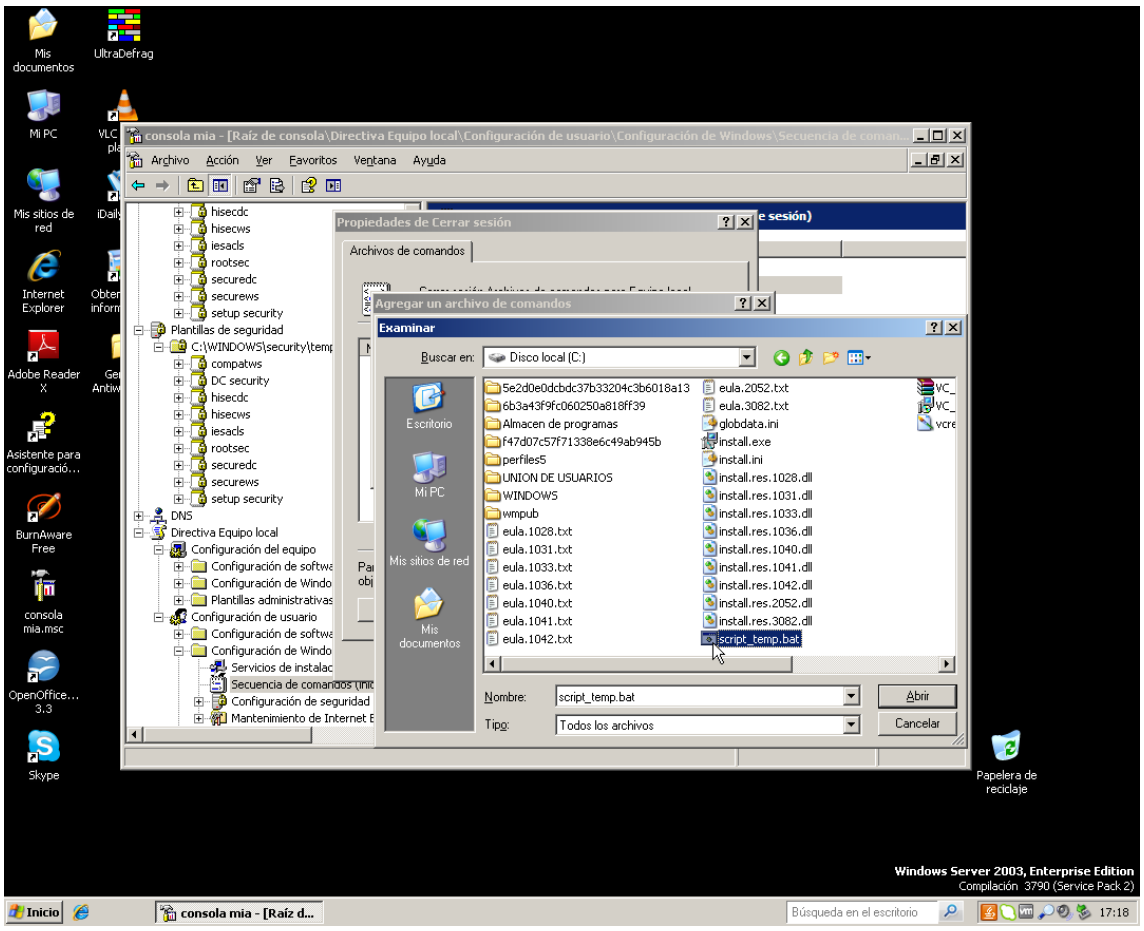
consola mia - [Raíz de consola\Directiva Equipo local\Configuración de usuario\Configuración de Windows\Secuencia de coman...
Archivo Acción Ver Favoritos Ventana Ayuda
Propiedades de Cerrar sesión
Archivos de comandos
Agregar un archivo de comandos
Examinar
Buscar en: Disco local (C:)
Escritorio
Mi PC
Mis sitios de red
Mis documentos
Nombre: script_temp.bat
Abrir
Tipo: Todos los archivos
Cancelar
Windows Server 2003, Enterprise Edition
Compilación 3790 (Service Pack 2)
Inicio
consola mia - [Raíz d...
Búsqueda en el escritorio
17:18

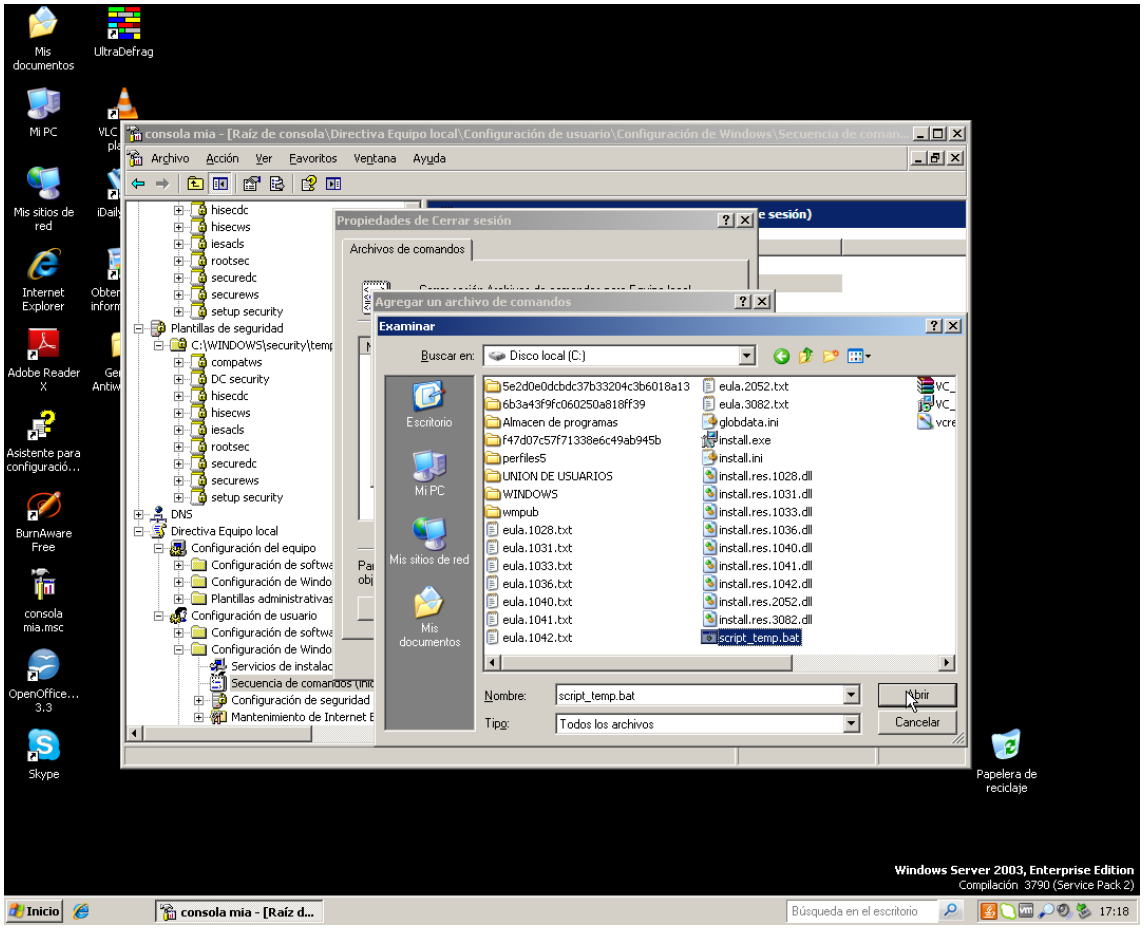
consola mia - [Raíz de consola\Directiva Equipo local\Configuración de usuario\Configuración de Windows\Secuencia de coman...
Archivo Acción Ver Favoritos Ventana Ayuda
Propiedades de Cerrar sesión
Archivos de comandos
Agregar un archivo de comandos
Examinar
Buscar en: Disco local (C:)
Escritorio
Mi PC
Mis sitios de red
Mis documentos
Nombre: script_temp.bat
Tipo: Todos los archivos
Abrir
Cancelar
Windows Server 2003, Enterprise Edition
Compilación 3790 (Service Pack 2)
Inicio
consola mia - [Raíz d...
Búsqueda en el escritorio
17:18

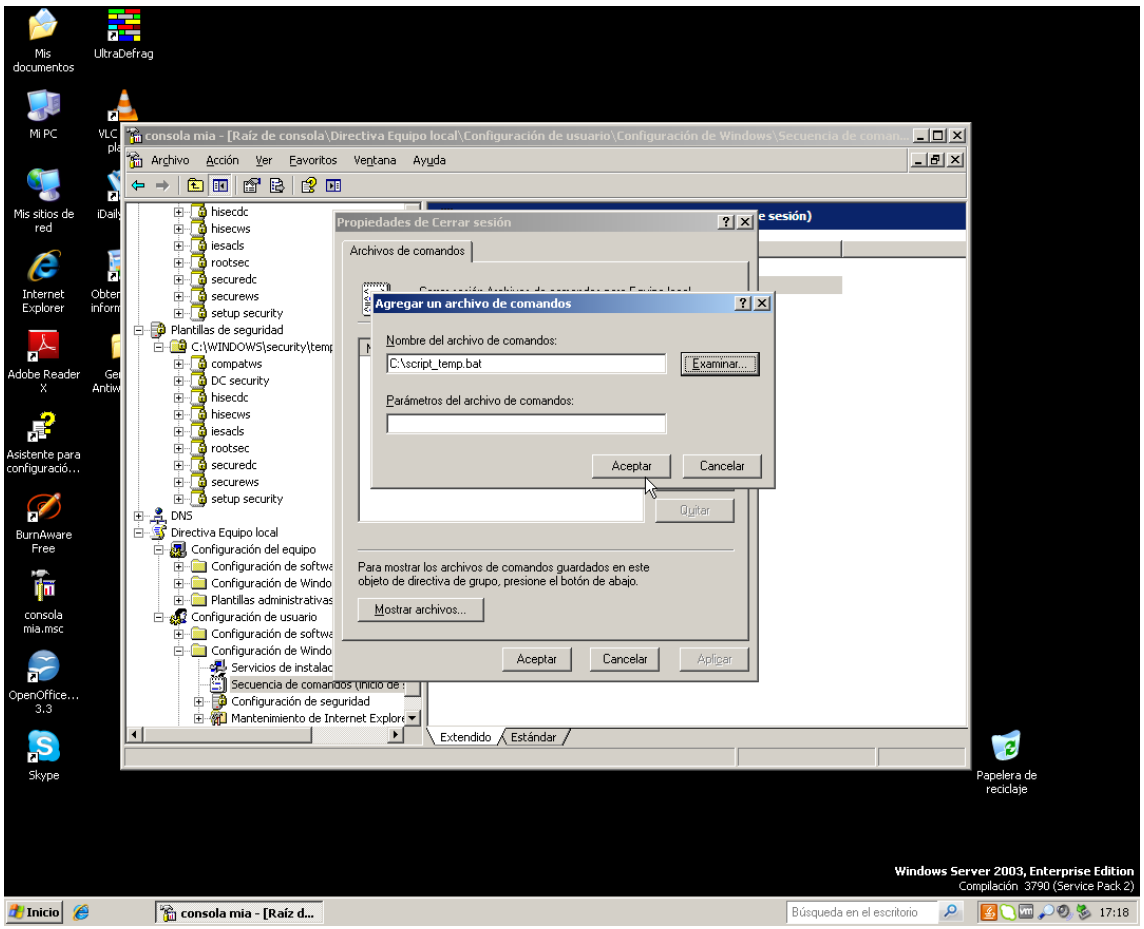
consola mia - [Raíz de consola\Directiva Equipo local\Configuración de usuario\Configuración de Windows\Secuencia de coman...
Archivo Acción Ver Favoritos Ventana Ayuda
Propiedades de Cerrar sesión
Archivos de comandos
Agregar un archivo de comandos
Nombre del archivo de comandos:
C:\script_temp.bat
Examinar...
Parámetros del archivo de comandos:
Aceptar
Cancelar
Quitar
Para mostrar los archivos de comandos guardados en este objeto de directiva de grupo, presione el botón de abajo.
Mostrar archivos...
Aceptar
Cancelar
Aplicar
Extendido
Estándar
Windows Server 2003, Enterprise Edition
Compilación 3790 (Service Pack 2)
Inicio
consola mia - [Raíz d...
Búsqueda en el escritorio
17:18

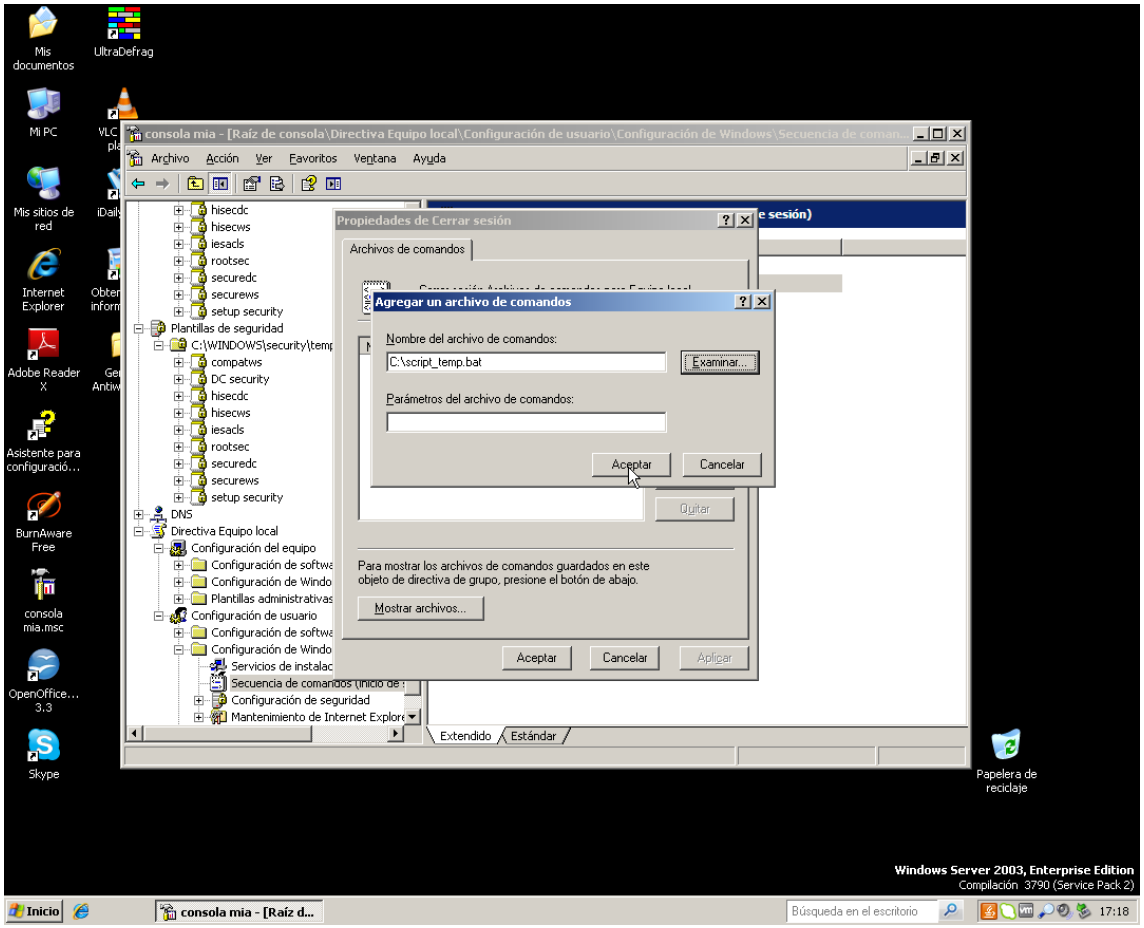
consola mia - [Raíz de consola\Directiva Equipo local\Configuración de usuario\Configuración de Windows\Secuencia de coman...
Archivo Acción Ver Favoritos Ventana Ayuda
Propiedades de Cerrar sesión
Archivos de comandos
Agregar un archivo de comandos
Nombre del archivo de comandos:
C:\script_temp.bat
Examinar...
Parámetros del archivo de comandos:
Aceptar
Cancelar
Quitar
Para mostrar los archivos de comandos guardados en este objeto de directiva de grupo, presione el botón de abajo.
Mostrar archivos...
Aceptar
Cancelar
Aplicar
Extendido
Estándar
Windows Server 2003, Enterprise Edition
Compilación 3790 (Service Pack 2)
Inicio
consola mia - [Raíz d...
Búsqueda en el escritorio
17:18

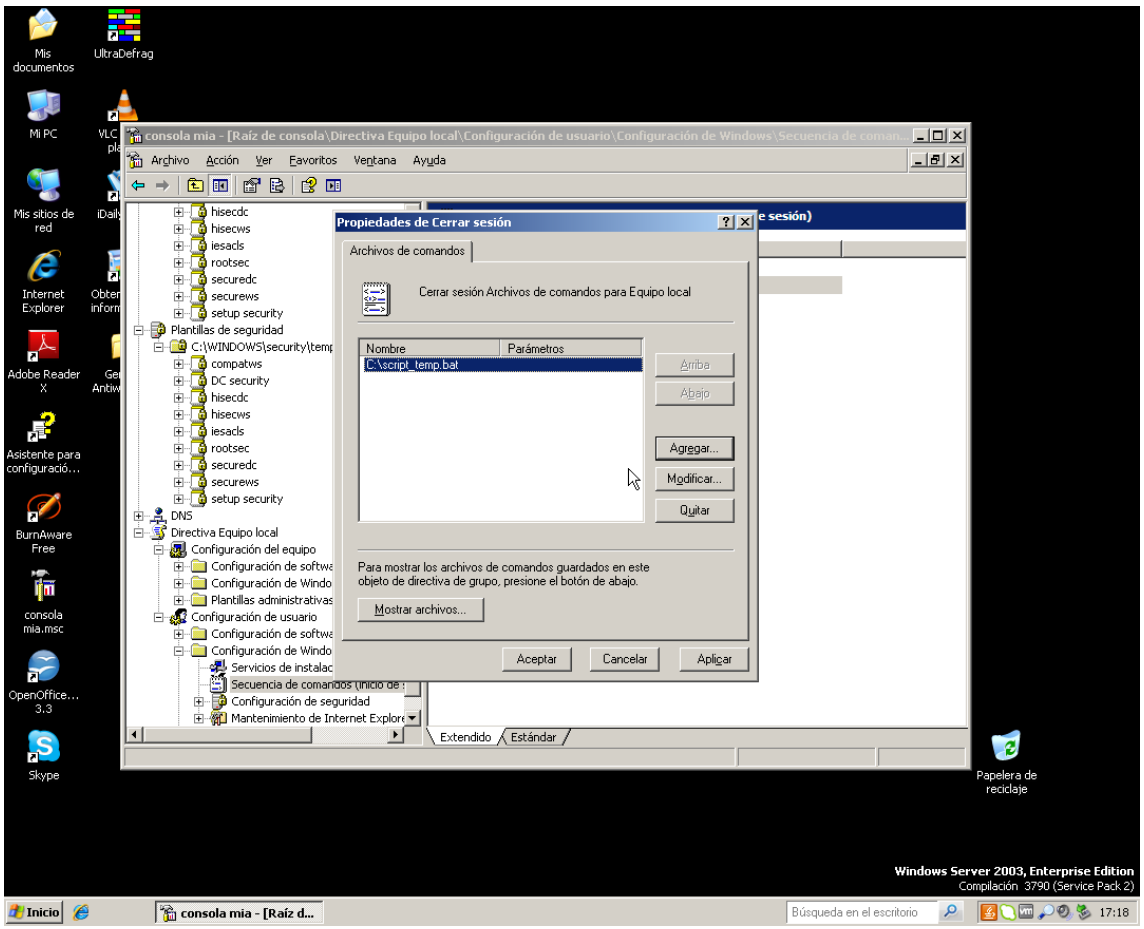
consola mia - [Raíz de consola\Directiva Equipo local\Configuración de usuario\Configuración de Windows\Secuencia de coman...
Archivo Acción Ver Favoritos Ventana Ayuda
Propiedades de Cerrar sesión
Archivos de comandos
Cerrar sesión Archivos de comandos para Equipo local
Nombre
Parámetros
C:\script_temp.bat
Arriba
Abajo
Agregar...
Modificar...
Quitar
Para mostrar los archivos de comandos guardados en este objeto de directiva de grupo, presione el botón de abajo.
Mostrar archivos...
Aceptar
Cancelar
Aplicar
Extendido
Estándar
Windows Server 2003, Enterprise Edition
Compilación 3790 (Service Pack 2)
Inicio
consola mia - [Raíz d...
Búsqueda en el escritorio
17:18

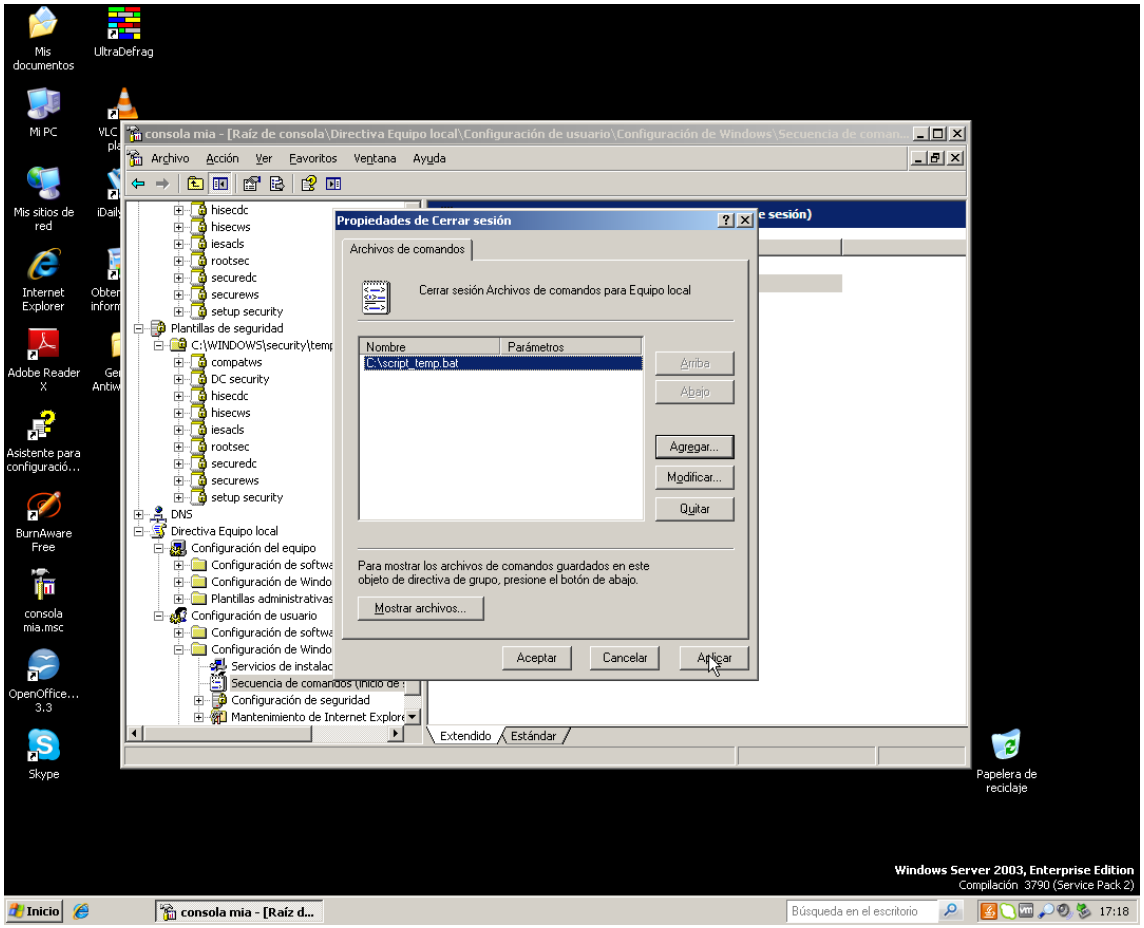
consola mia - [Raíz de consola\Directiva Equipo local\Configuración de usuario\Configuración de Windows\Secuencia de coman...
Archivo Acción Ver Favoritos Ventana Ayuda
Propiedades de Cerrar sesión
Archivos de comandos
Cerrar sesión Archivos de comandos para Equipo local
Nombre
Parámetros
C:\script_temp.bat
Arriba
Abajo
Agregar...
Modificar...
Quitar
Para mostrar los archivos de comandos guardados en este objeto de directiva de grupo, presione el botón de abajo.
Mostrar archivos...
Aceptar
Cancelar
Aplicar
Extendido
Estándar
Windows Server 2003, Enterprise Edition
Compilación 3790 (Service Pack 2)
Inicio
consola mia - [Raíz d...
Búsqueda en el escritorio
17:18

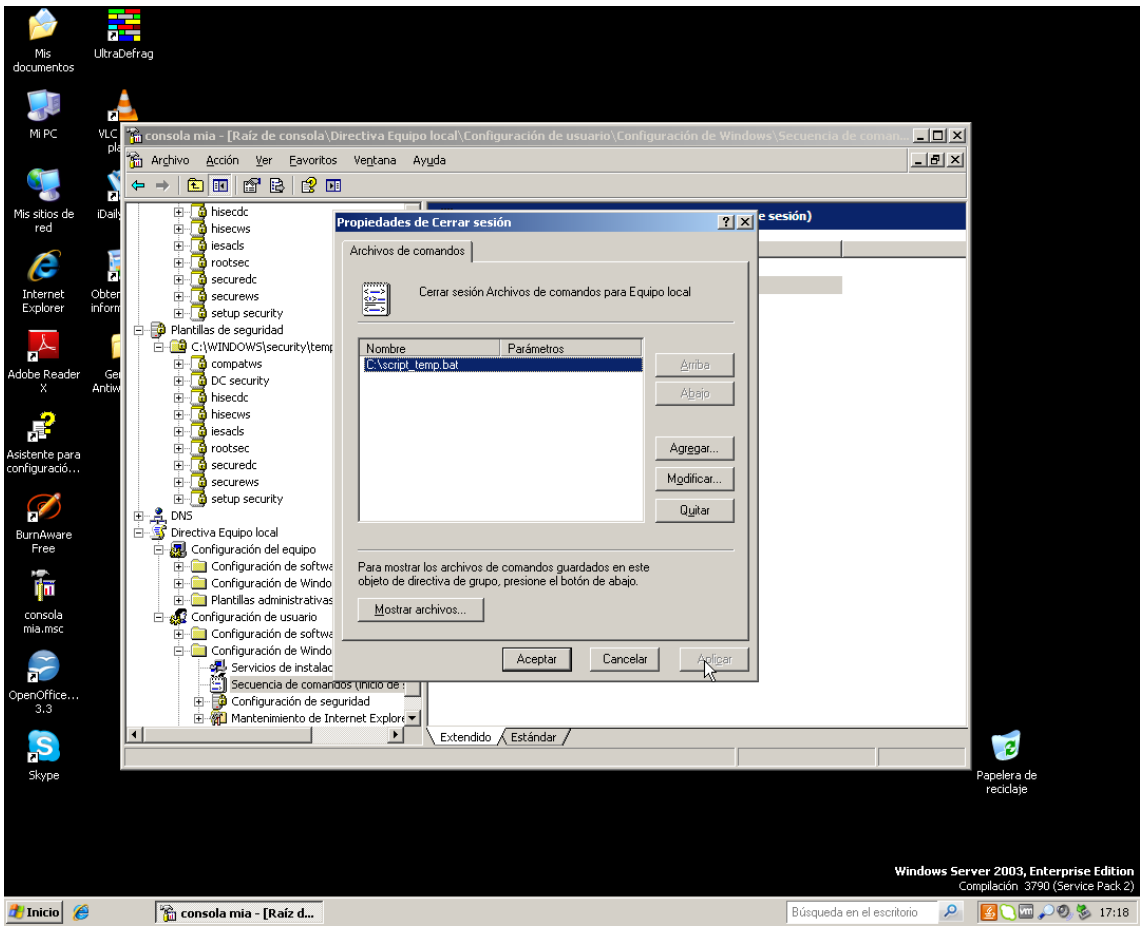
consola mia - [Raíz de consola\Directiva Equipo local\Configuración de usuario\Configuración de Windows\Secuencia de coman...
Archivo Acción Ver Favoritos Ventana Ayuda
Propiedades de Cerrar sesión
Archivos de comandos
Cerrar sesión Archivos de comandos para Equipo local
Nombre
Parámetros
C:\script_temp.bat
Arriba
Abajo
Agregar...
Modificar...
Quitar
Para mostrar los archivos de comandos guardados en este objeto de directiva de grupo, presione el botón de abajo.
Mostrar archivos...
Aceptar
Cancelar
Aplicar
Extendido
Estándar
Windows Server 2003, Enterprise Edition
Compilación 3790 (Service Pack 2)
Inicio
consola mia - [Raíz d...
Búsqueda en el escritorio
17:18

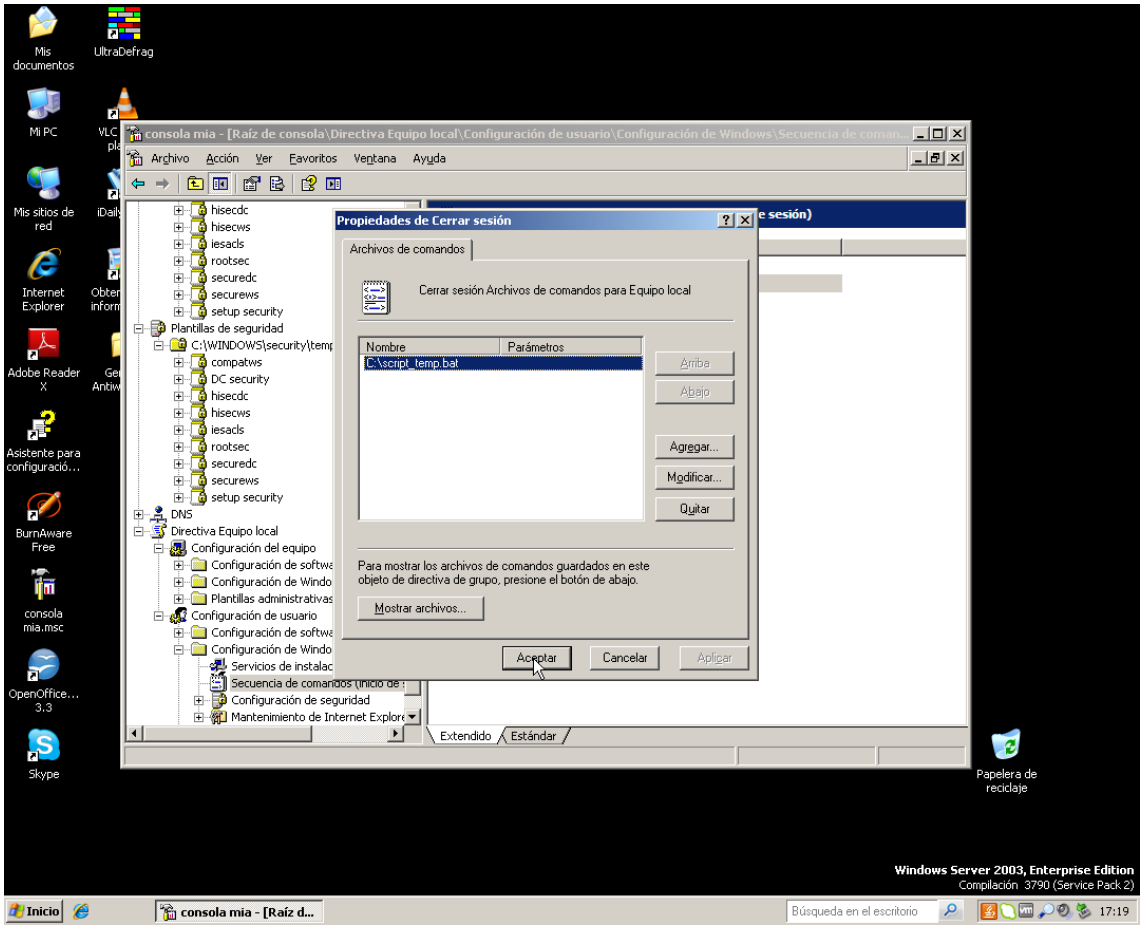
consola mia - [Raíz de consola\Directiva Equipo local\Configuración de usuario\Configuración de Windows\Secuencia de coman...
Archivo Acción Ver Favoritos Ventana Ayuda
Propiedades de Cerrar sesión
Archivos de comandos
Cerrar sesión Archivos de comandos para Equipo local
Nombre
Parámetros
C:\script_temp.bat
Arriba
Abajo
Agregar...
Modificar...
Quitar
Para mostrar los archivos de comandos guardados en este objeto de directiva de grupo, presione el botón de abajo.
Mostrar archivos...
Aceptar
Cancelar
Aplicar
Extendido
Estándar
Windows Server 2003, Enterprise Edition
Compilación 3790 (Service Pack 2)
Inicio
consola mia - [Raíz d...
Búsqueda en el escritorio
17:19

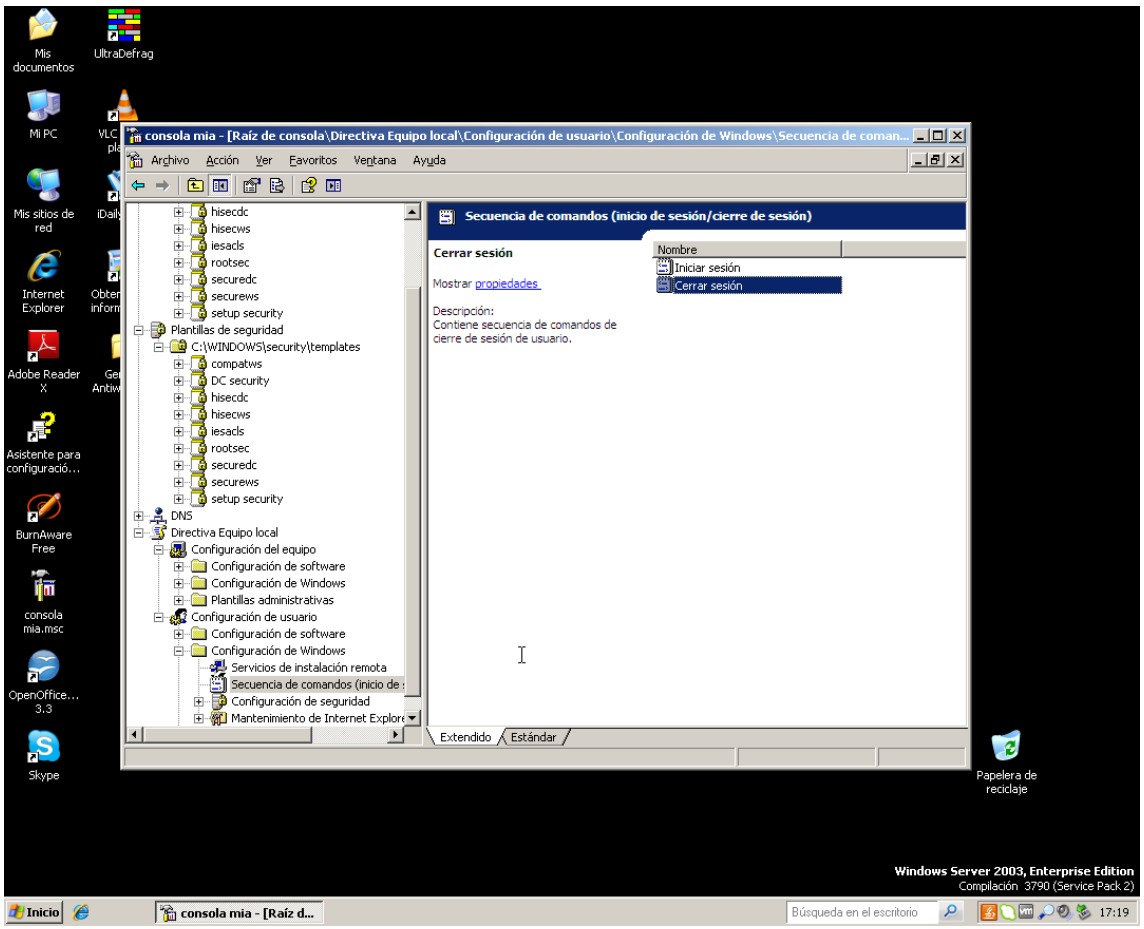
consola mia - [Raíz de consola\Directiva Equipo local\Configuración de usuario\Configuración de Windows\Secuencia de coman...
Archivo Acción Ver Favoritos Ventana Ayuda
Secuencia de comandos (inicio de sesión/cierre de sesión)
Cerrar sesión
Mostrar propiedades
Descripción:
Contiene secuencia de comandos de cierre de sesión de usuario.
Nombre
Iniciar sesión
Cerrar sesión
Extendido
Estándar
Windows Server 2003, Enterprise Edition
Compilación 3790 (Service Pack 2)
Inicio
consola mia - [Raíz d...
Búsqueda en el escritorio
17:19

Windows
Microsoft
Windows xp
Professional
Copyright © 1985-2001
Microsoft Corporation
Microsoft
Presione Ctrl-Alt-Supr para iniciar.
Exigir esta combinación de teclas en el inicio de sesión ayuda a mantener su equipo seguro. Haga clic en Ayuda para obtener más información.
Ayuda

Iniciar sesión en Windows
Microsoft
Windows xp
Professional
Copyright © 1985-2001
Microsoft Corporation
Microsoft
Nombre de usuario:
Administrador
Contraseña:
Conectarse a:
PC-ACADEMIA-500 (este equipo)
Iniciar sesión usando una conexión de acceso telefónico
ES
Aceptar
Cancelar
Apagar...
Opciones <<

Iniciar sesión en Windows
Microsoft
Windows xp
Professional
Copyright © 1985-2001
Microsoft Corporation
Microsoft
Nombre de usuario:
Administrador
Contraseña:
Conectarse a:
RMADRID
Iniciar sesión usando una conexión de acceso telefónico
ES
Aceptar
Cancelar
Apagar...
Opciones <<

Iniciar sesión en Windows
Microsoft
Windows xp
Professional
Copyright © 1985-2001
Microsoft Corporation
Microsoft
Nombre de usuario:
Administrador
Contraseña:
Conectarse a:
RMADRID
Iniciar sesión usando una conexión de acceso telefónico
ES
Aceptar
Cancelar
Apagar...
Opciones <<

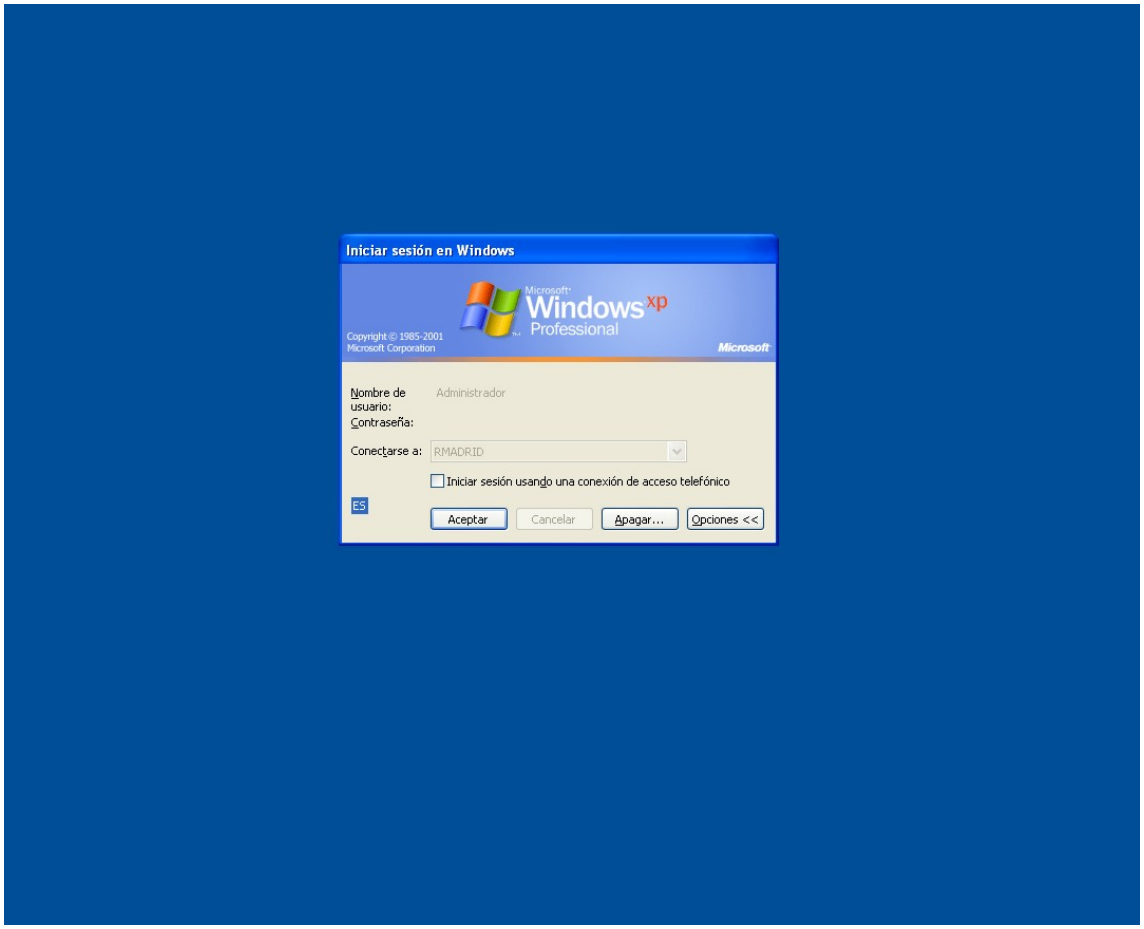
Iniciar sesión en Windows
Microsoft
Windows xp
Professional
Copyright © 1985-2001
Microsoft Corporation
Microsoft
Nombre de usuario:
Administrador
Contraseña:
Conectarse a:
RMADRID
Iniciar sesión usando una conexión de acceso telefónico
ES
Aceptar
Cancelar
Apagar...
Opciones <<

Papelera de reciclaje
Skype
Inicio
Búsqueda en el escrit
ES
17:28

Papelera de reciclaje
Skype
Haga clic aquí para iniciar
Inicio
Búsqueda en el escrit
ES
17:28

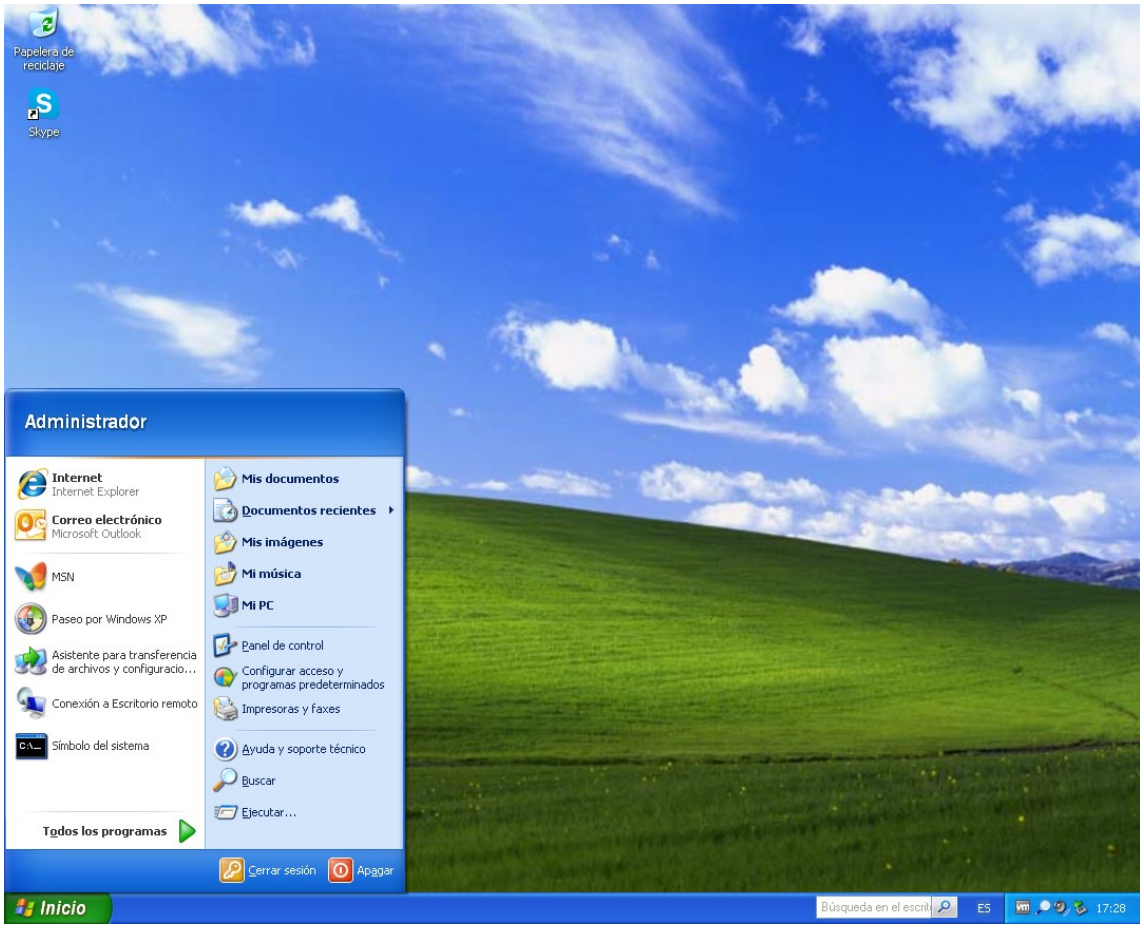
Papelera de reciclaje
Skype
Administrador
Internet
Internet Explorer
Correo electrónico
Microsoft Outlook
MSN
Paseo por Windows XP
Asistente para transferencia de archivos y configuracio...
Conexión a Escritorio remoto
Símbolo del sistema
Todos los programas
Mis documentos
Documentos recientes
Mis imágenes
Mi música
Mi PC
Panel de control
Configurar acceso y programas predeterminados
Impresoras y faxes
Ayuda y soporte técnico
Buscar
Ejecutar...
Cerrar sesión
Apagar
Inicio
Búsqueda en el escrit
ES
17:28

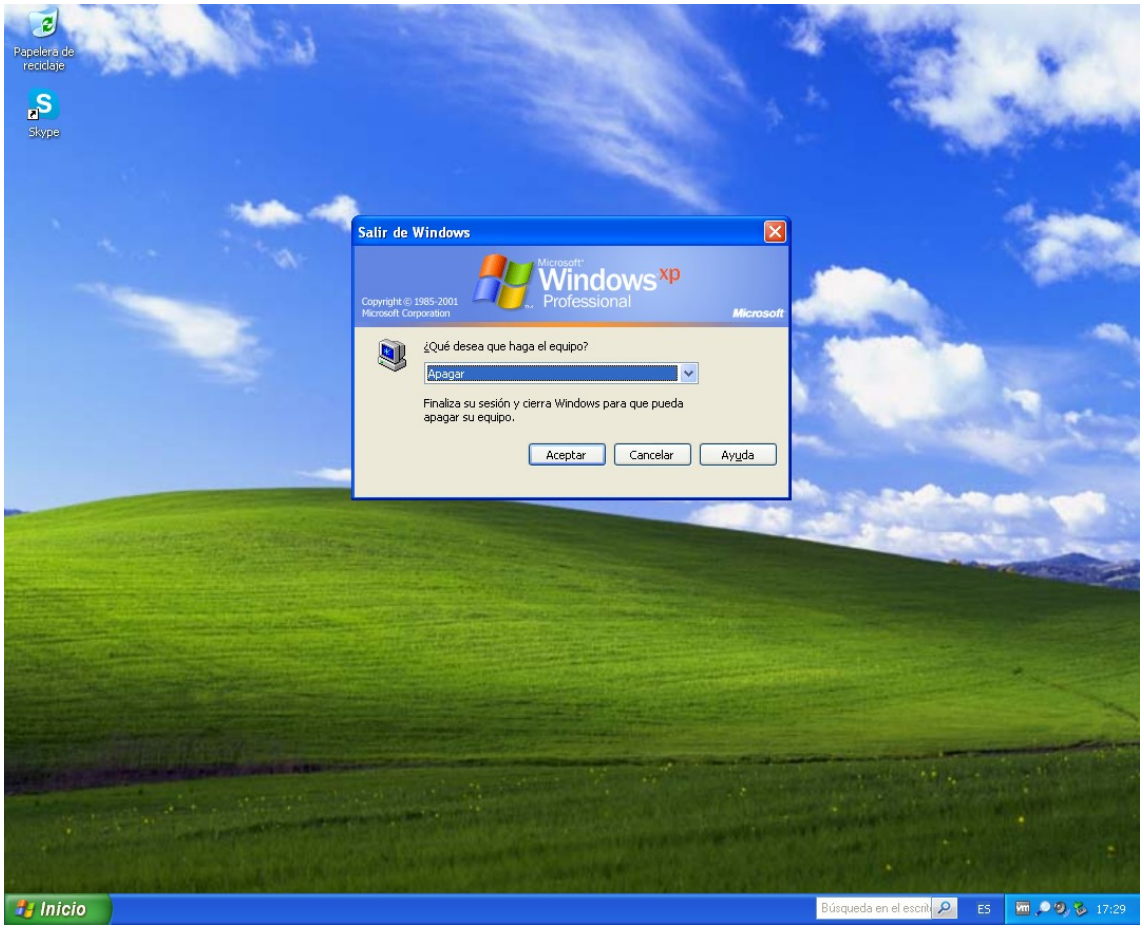
Papelera de reciclaje
Skype
Salir de Windows
Microsoft
Windows xp
Professional
Copyright © 1985-2001
Microsoft Corporation
Microsoft
¿Qué desea que haga el equipo?
Apagar
Finaliza su sesión y cierra Windows para que pueda apagar su equipo.
Aceptar
Cancelar
Ayuda
Inicio
Búsqueda en el escrit
ES
17:29

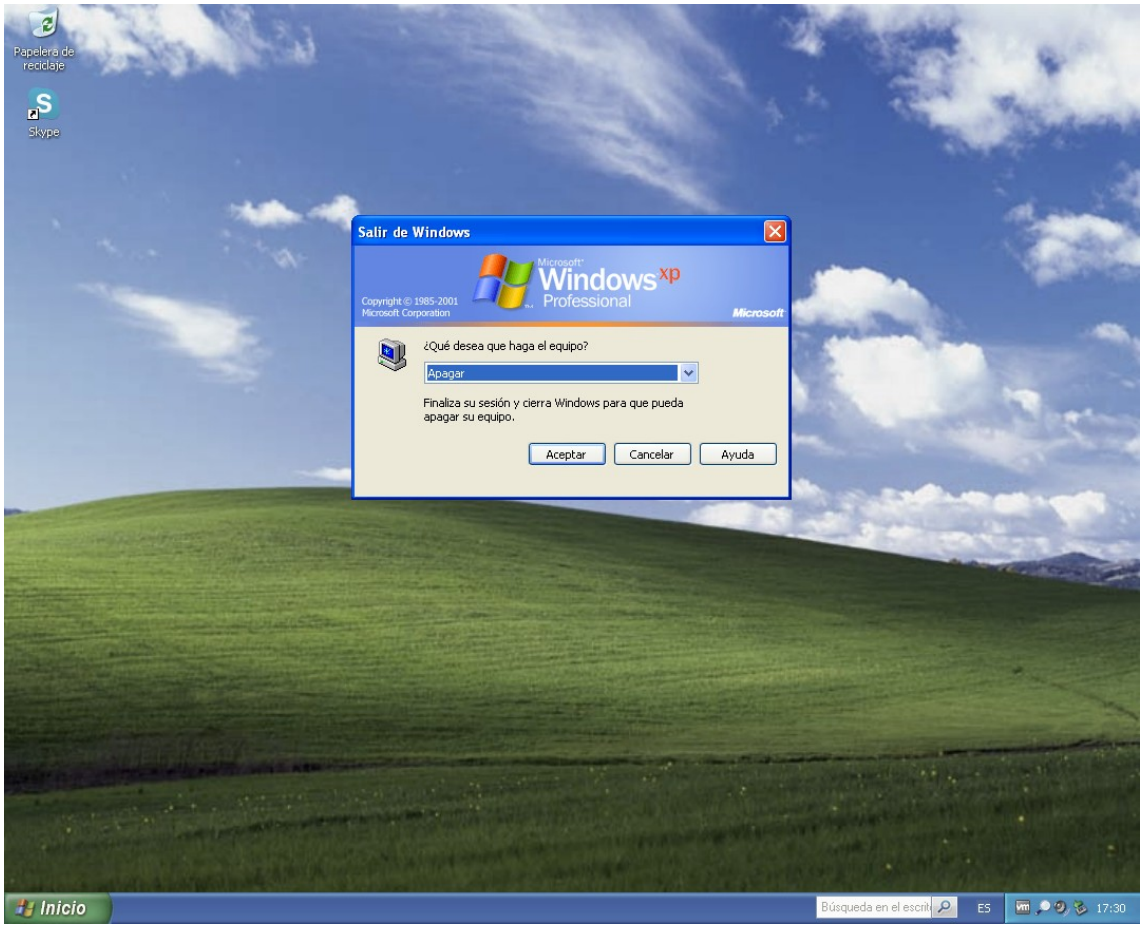
Papelera de reciclaje
Skype
Salir de Windows
Microsoft
Windows xp
Professional
Copyright © 1985-2001
Microsoft Corporation
Microsoft
¿Qué desea que haga el equipo?
Apagar
Finaliza su sesión y cierra Windows para que pueda apagar su equipo.
Aceptar
Cancelar
Ayuda
Inicio
Búsqueda en el escrit
ES
17:30

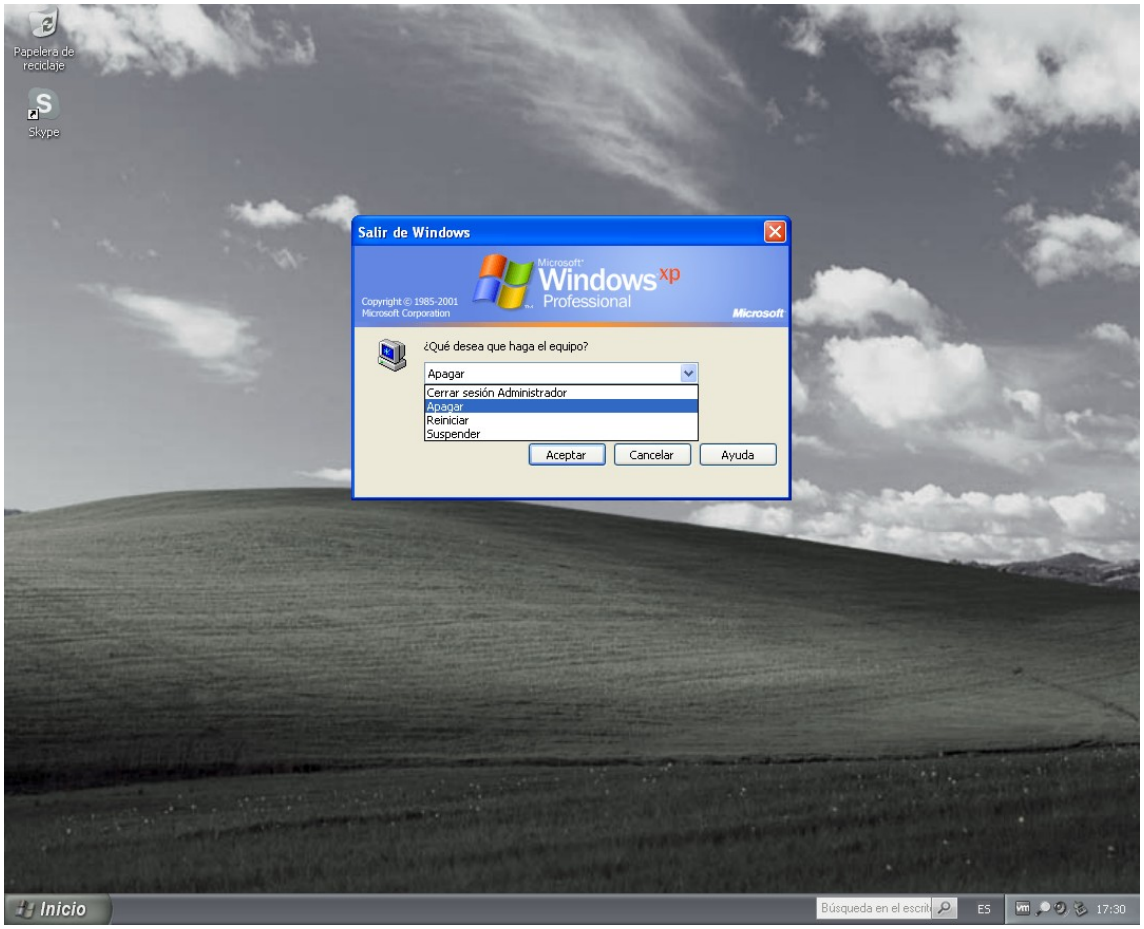
Papelera de reciclaje
Skype
Salir de Windows
Microsoft Windows xp Professional
Copyright © 1985-2001 Microsoft Corporation
Microsoft
¿Qué desea que haga el equipo?
Apagar
Cerrar sesión Administrador
Apagar
Reiniciar
Suspender
Aceptar
Cancelar
Ayuda
Inicio
Búsqueda en el escrit
ES
17:30

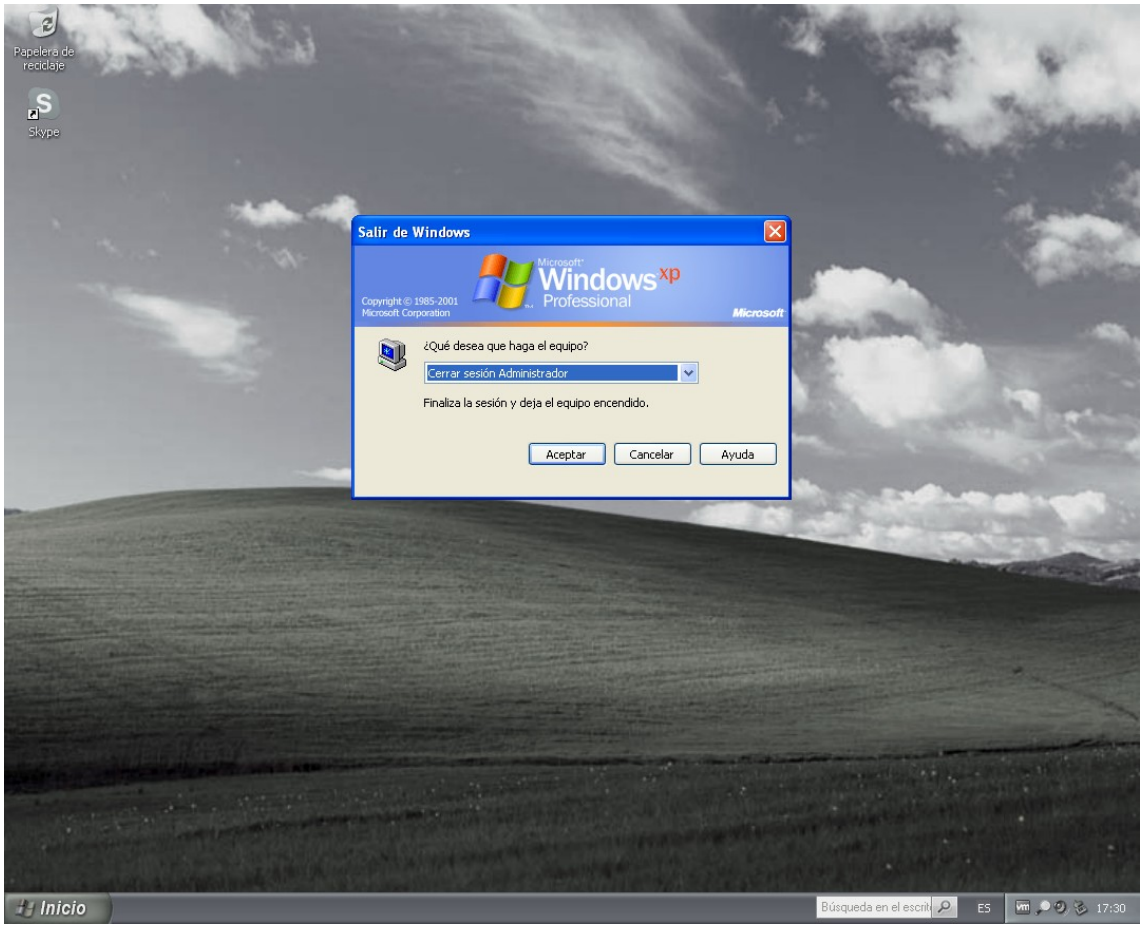
Papelera de reciclaje
Skype
Salir de Windows
Microsoft Windows xp Professional
Copyright © 1985-2001 Microsoft Corporation
Microsoft
¿Qué desea que haga el equipo?
Cerrar sesión Administrador
Finaliza la sesión y deja el equipo encendido.
Aceptar
Cancelar
Ayuda
Inicio
Búsqueda en el escrit
ES
17:30

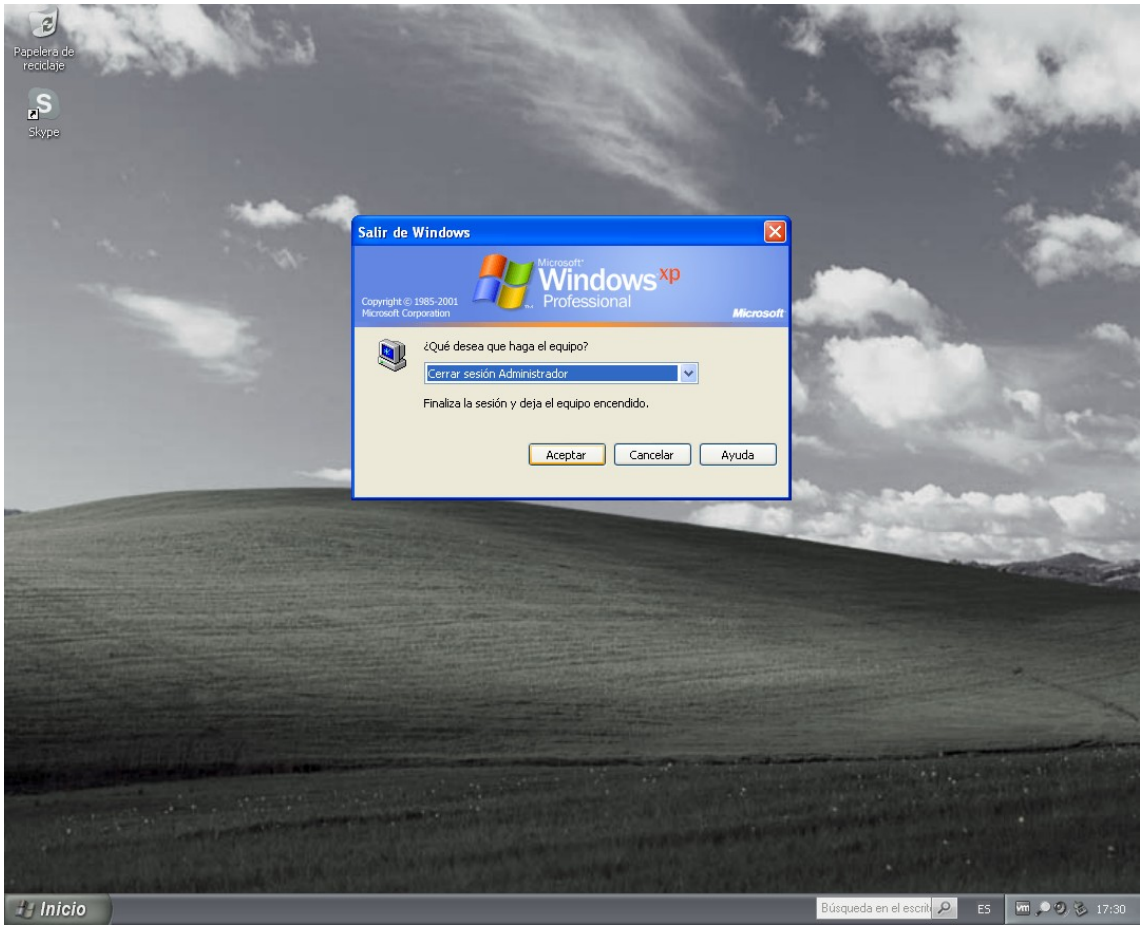
Papelera de reciclaje
Skype
Salir de Windows
Microsoft
Windows xp
Professional
Copyright © 1985-2001
Microsoft Corporation
Microsoft
¿Qué desea que haga el equipo?
Cerrar sesión Administrador
Finaliza la sesión y deja el equipo encendido.
Aceptar
Cancelar
Ayuda
Inicio
Búsqueda en el escrit
ES
17:30

Papelera de reciclaje
Skype
Inicio
Búsqueda en el escrit
ES
17:30

Windows server 2008 sin R2

En preparación...

Administración remota de equipos del dominio:

Añadir **permisos** de administrador local a un usuario del dominio en determinado equipo cliente (Windows XP), pero hacerlo desde el servidor del dominio (DC), administrando el equipo desde el directorio activo. Probar a entrar con el usuario que anteriormente no tuviera permisos e intentar editar la configuración de red (por ejemplo) o alguna otra tarea que necesite permisos de administrador en la máquina local (XP).

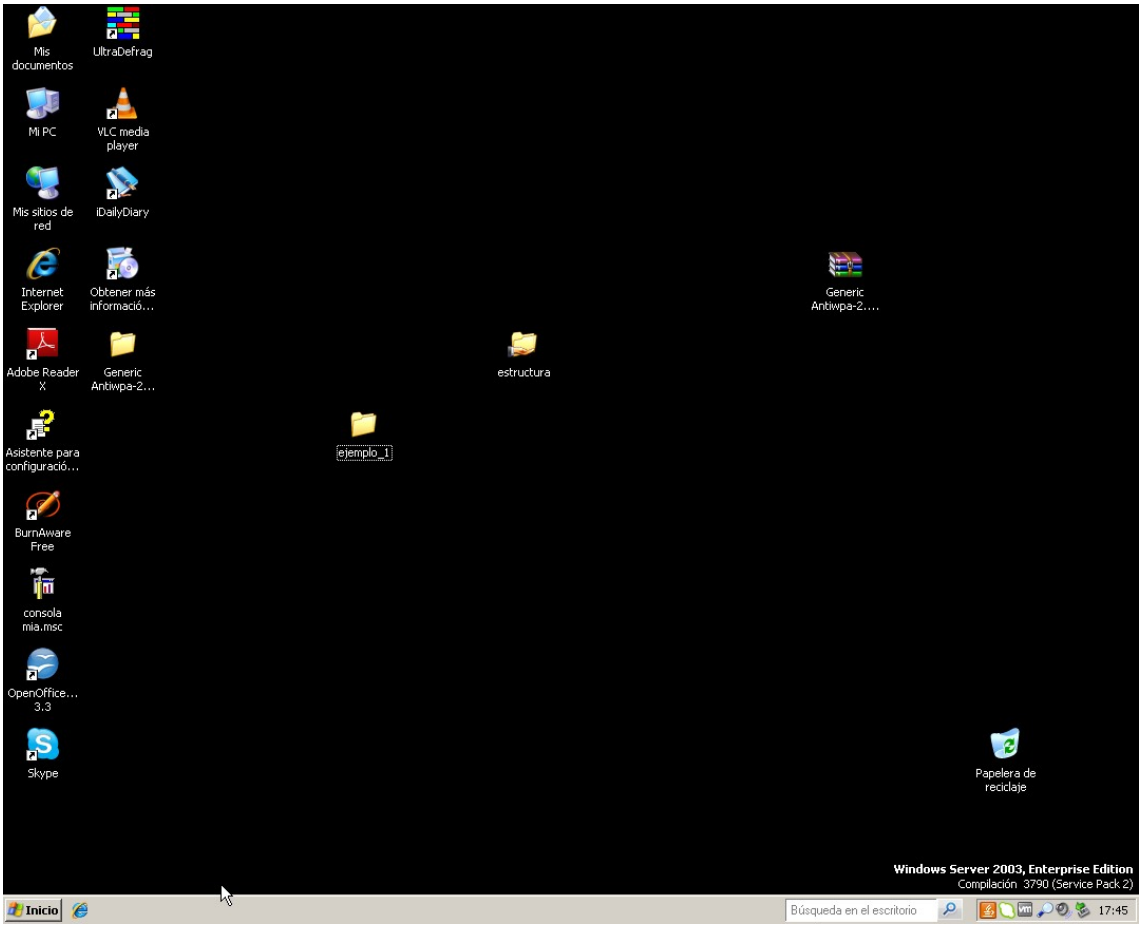

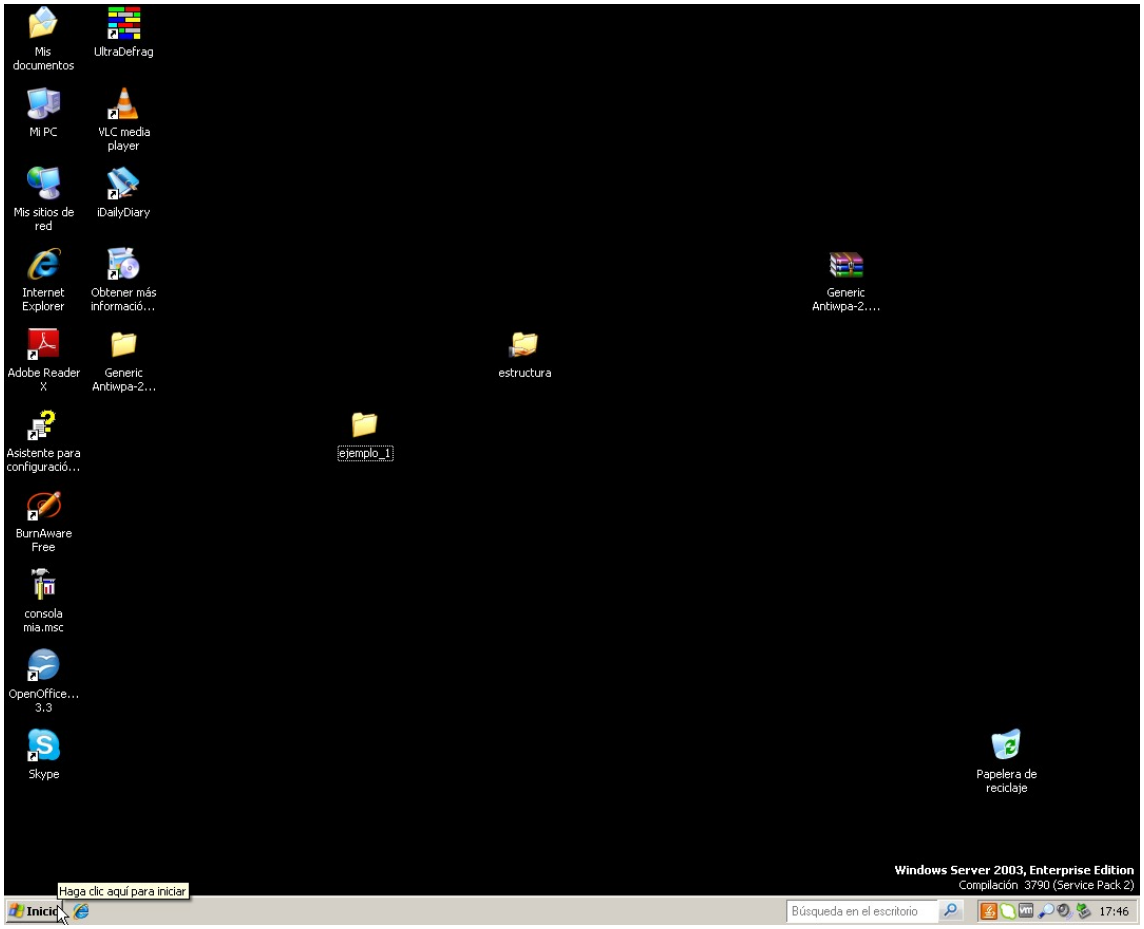
Mis documentos
UltraDefrag
Mi PC
VLC media player
Mis sitios de red
iDailyDiary
Internet Explorer
Obtener más informació...
Generic Antiwpa-2....
Adobe Reader X
Generic Antiwpa-2...
estructura
Asistente para configuració...
ejemplo_1
BurnAware Free
consola mia.msc
OpenOffice... 3.3
Skype
Papelera de reciclaje
Windows Server 2003, Enterprise Edition
Compilación 3790 (Service Pack 2)
Haga clic aquí para iniciar
Inicio
Búsqueda en el escritorio
17:46

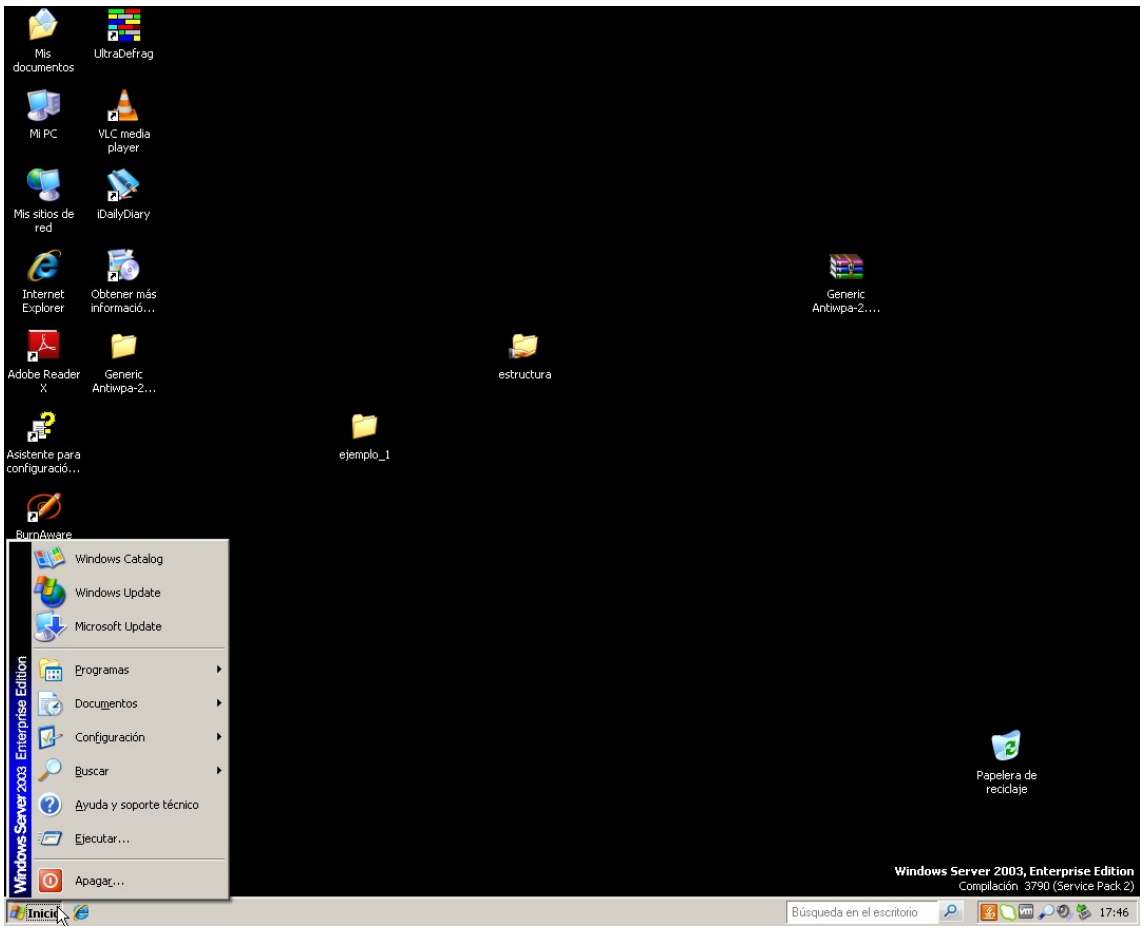
Mis documentos
UltraDefrag
Mi PC
VLC media player
Mis sitios de red
iDailyDiary
Internet Explorer
Obtener más informació...
Generic Antiwpa-2....
Adobe Reader X
Generic Antiwpa-2...
estructura
Asistente para configuració...
ejemplo_1
BurnAware
Windows Catalog
Windows Update
Microsoft Update
Programas
Documentos
Configuración
Buscar
Ayuda y soporte técnico
Ejecutar...
Apagar...
Windows Server 2003 Enterprise Edition
Papelera de reciclaje
Windows Server 2003, Enterprise Edition
Compilación 3790 (Service Pack 2)
Inicio
Búsqueda en el escritorio
17:46

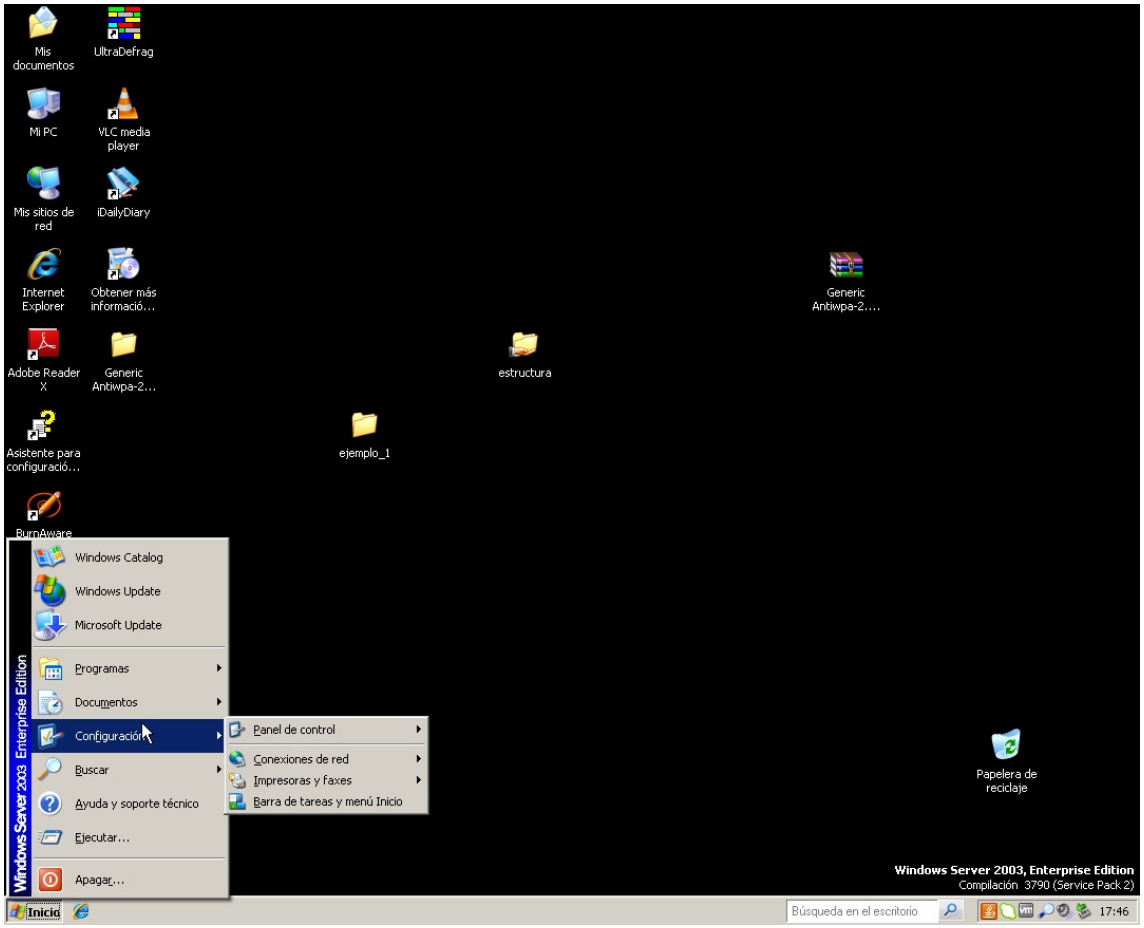
Mis documentos
UltraDefrag
Mi PC
VLC media player
Mis sitios de red
iDailyDiary
Internet Explorer
Obtener más informació...
Adobe Reader X
Generic Antiwpa-2...
Asistente para configuració...
ejemplo_1
estructura
Generic Antiwpa-2....
BurnAware
Windows Catalog
Windows Update
Microsoft Update
Programas
Documentos
Configuración
Buscar
Ayuda y soporte técnico
Ejecutar...
Apagar...
Panel de control
Conexiones de red
Impresoras y faxes
Barra de tareas y menú Inicio
Papelera de reciclaje
Windows Server 2003, Enterprise Edition
Compilación 3790 (Service Pack 2)
Inicio
Búsqueda en el escritorio
17:46

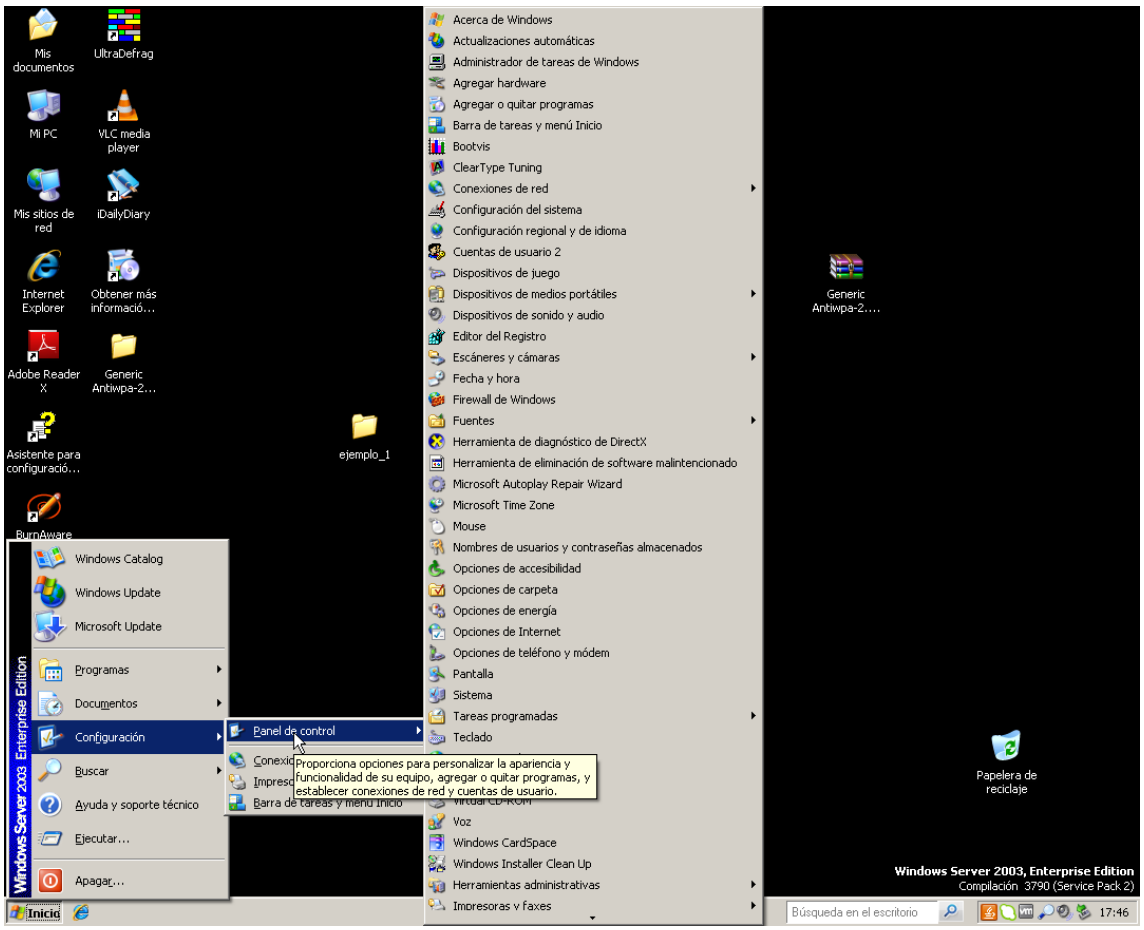
Acerca de Windows
Actualizaciones automáticas
Administrador de tareas de Windows
Agregar hardware
Agregar o quitar programas
Barra de tareas y menú Inicio
Bootvis
ClearType Tuning
Conexiones de red
Configuración del sistema
Configuración regional y de idioma
Cuentas de usuario 2
Dispositivos de juego
Dispositivos de medios portátiles
Dispositivos de sonido y audio
Editor del Registro
Escáneres y cámaras
Fecha y hora
Firewall de Windows
Fuentes
Herramienta de diagnóstico de DirectX
Herramienta de eliminación de software malintencionado
Microsoft Autoplay Repair Wizard
Microsoft Time Zone
Mouse
Nombres de usuarios y contraseñas almacenados
Opciones de accesibilidad
Opciones de carpeta
Opciones de energía
Opciones de Internet
Opciones de teléfono y módem
Pantalla
Sistema
Tareas programadas
Teclado
Proporciona opciones para personalizar la apariencia y funcionalidad de su equipo, agregar o quitar programas, y establecer conexiones de red y cuentas de usuario.
Voz
Windows CardSpace
Windows Installer Clean Up
Herramientas administrativas
Impresoras y faxes
Panel de control
Configuración
Programas
Documentos
Buscar
Ayuda y soporte técnico
Ejecutar...
Apagar...
Windows Catalog
Windows Update
Microsoft Update
Generic Antiwpa-2....
Papelera de reciclaje
Windows Server 2003, Enterprise Edition
Compilación 3790 (Service Pack 2)
Inicio
Búsqueda en el escritorio
17:46

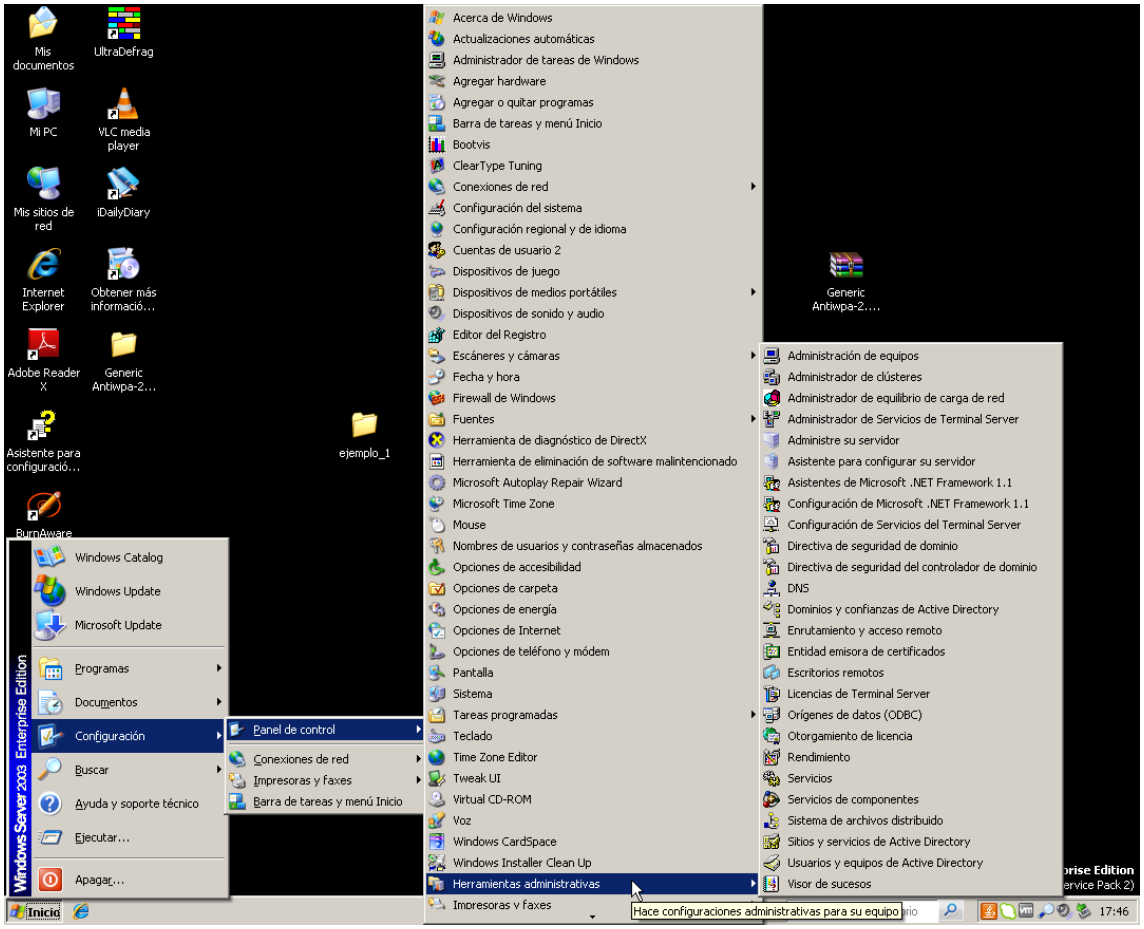
Mis documentos
UltraDefrag
Mi PC
VLC media player
Mis sitios de red
iDailyDiary
Internet Explorer
Obtener más informació...
Adobe Reader X
Generic Antiwpa-2...
Asistente para configuració...
ejemplo_1
BurnAware
Windows Catalog
Windows Update
Microsoft Update
Programas
Documentos
Configuración
Buscar
Ayuda y soporte técnico
Ejecutar...
Apagar...
Panel de control
Conexiones de red
Impresoras y faxes
Barra de tareas y menú Inicio
Acerca de Windows
Actualizaciones automáticas
Administrador de tareas de Windows
Agregar hardware
Agregar o quitar programas
Barra de tareas y menú Inicio
Bootvis
ClearType Tuning
Conexiones de red
Configuración del sistema
Configuración regional y de idioma
Cuentas de usuario 2
Dispositivos de juego
Dispositivos de medios portátiles
Dispositivos de sonido y audio
Editor del Registro
Escáneres y cámaras
Fecha y hora
Firewall de Windows
Fuentes
Herramienta de diagnóstico de DirectX
Herramienta de eliminación de software malintencionado
Microsoft Autoplay Repair Wizard
Microsoft Time Zone
Mouse
Nombres de usuarios y contraseñas almacenados
Opciones de accesibilidad
Opciones de carpeta
Opciones de energía
Opciones de Internet
Opciones de teléfono y módem
Pantalla
Sistema
Tareas programadas
Teclado
Time Zone Editor
Tweak UI
Virtual CD-ROM
Voz
Windows CardSpace
Windows Installer Clean Up
Herramientas administrativas
Impresoras y faxes
Administración de equipos
Administrador de clústeres
Administrador de equilibrio de carga de red
Administrador de Servicios de Terminal Server
Administre su servidor
Asistente para configurar su servidor
Asistentes de Microsoft .NET Framework 1.1
Configuración de Microsoft .NET Framework 1.1
Configuración de Servicios del Terminal Server
Directiva de seguridad de dominio
Directiva de seguridad del controlador de dominio
DNS
Dominios y confianzas de Active Directory
Enrutamiento y acceso remoto
Entidad emisora de certificados
Escritorios remotos
Licencias de Terminal Server
Orígenes de datos (ODBC)
Otorgamiento de licencia
Rendimiento
Servicios
Servicios de componentes
Sistema de archivos distribuido
Sitios y servicios de Active Directory
Usuarios y equipos de Active Directory
Visor de sucesos
Hace configuraciones administrativas para su equipo
Windows Server 2003 Enterprise Edition
Inicio
17:46

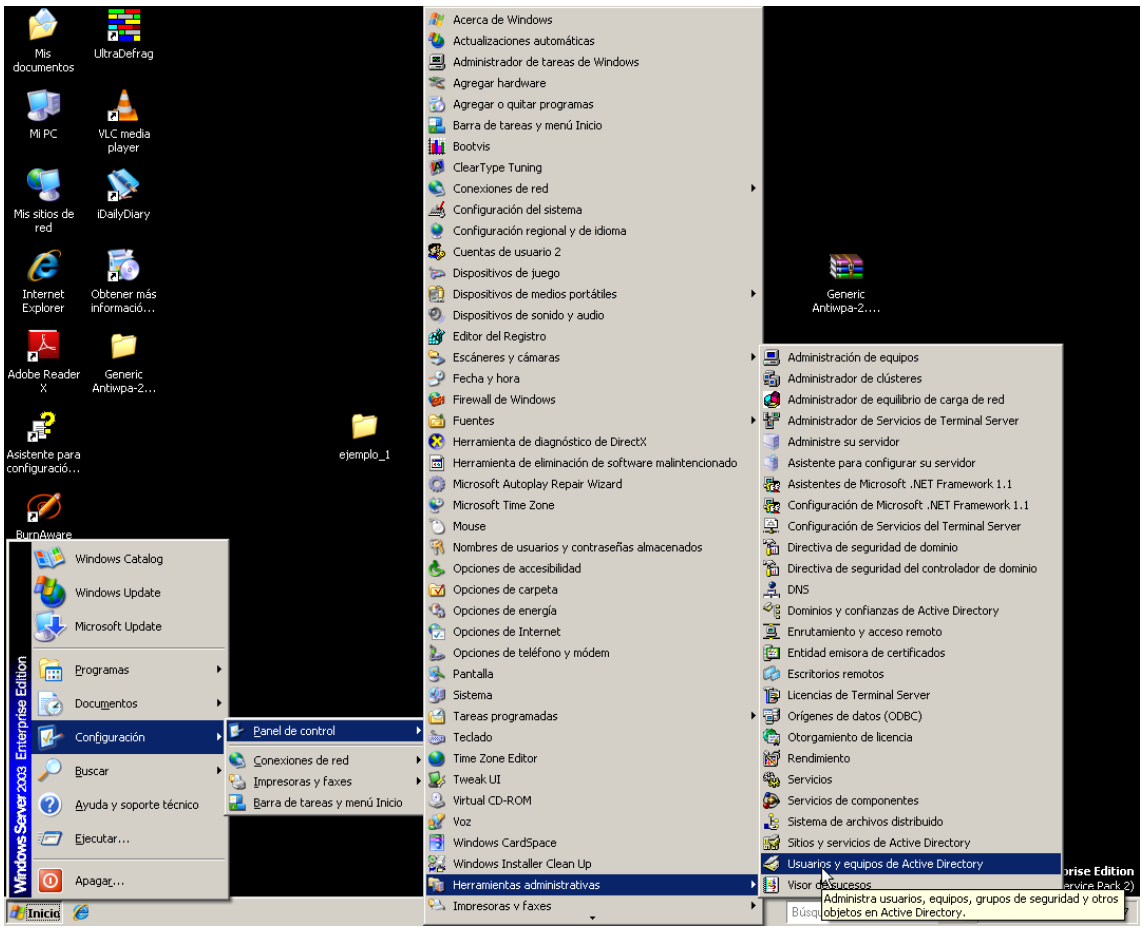
Mis documentos
UltraDefrag
Mi PC
VLC media player
Mis sitios de red
iDailyDiary
Internet Explorer
Obtener más informació...
Adobe Reader X
Generic Antiwpa-2...
Asistente para configuració...
ejemplo_1
BurnAware
Windows Catalog
Windows Update
Microsoft Update
Programas
Documentos
Configuración
Buscar
Ayuda y soporte técnico
Ejecutar...
Apagar...
Panel de control
Conexiones de red
Impresoras y faxes
Barra de tareas y menú Inicio
Acerca de Windows
Actualizaciones automáticas
Administrador de tareas de Windows
Agregar hardware
Agregar o quitar programas
Barra de tareas y menú Inicio
Bootvis
ClearType Tuning
Conexiones de red
Configuración del sistema
Configuración regional y de idioma
Cuentas de usuario 2
Dispositivos de juego
Dispositivos de medios portátiles
Dispositivos de sonido y audio
Editor del Registro
Escáneres y cámaras
Fecha y hora
Firewall de Windows
Fuentes
Herramienta de diagnóstico de DirectX
Herramienta de eliminación de software malintencionado
Microsoft Autoplay Repair Wizard
Microsoft Time Zone
Mouse
Nombres de usuarios y contraseñas almacenados
Opciones de accesibilidad
Opciones de carpeta
Opciones de energía
Opciones de Internet
Opciones de teléfono y módem
Pantalla
Sistema
Tareas programadas
Teclado
Time Zone Editor
Tweak UI
Virtual CD-ROM
Voz
Windows CardSpace
Windows Installer Clean Up
Herramientas administrativas
Impresoras y faxes
Administración de equipos
Administrador de clústeres
Administrador de equilibrio de carga de red
Administrador de Servicios de Terminal Server
Administre su servidor
Asistente para configurar su servidor
Asistentes de Microsoft .NET Framework 1.1
Configuración de Microsoft .NET Framework 1.1
Configuración de Servicios del Terminal Server
Directiva de seguridad de dominio
Directiva de seguridad del controlador de dominio
DNS
Dominios y confianzas de Active Directory
Enrutamiento y acceso remoto
Entidad emisora de certificados
Escritorios remotos
Licencias de Terminal Server
Orígenes de datos (ODBC)
Otorgamiento de licencia
Rendimiento
Servicios
Servicios de componentes
Sistema de archivos distribuido
Sitios y servicios de Active Directory
Usuarios y equipos de Active Directory
Visor de sucesos
Administra usuarios, equipos, grupos de seguridad y otros objetos en Active Directory.
Windows Server 2003 Enterprise Edition
Inicio

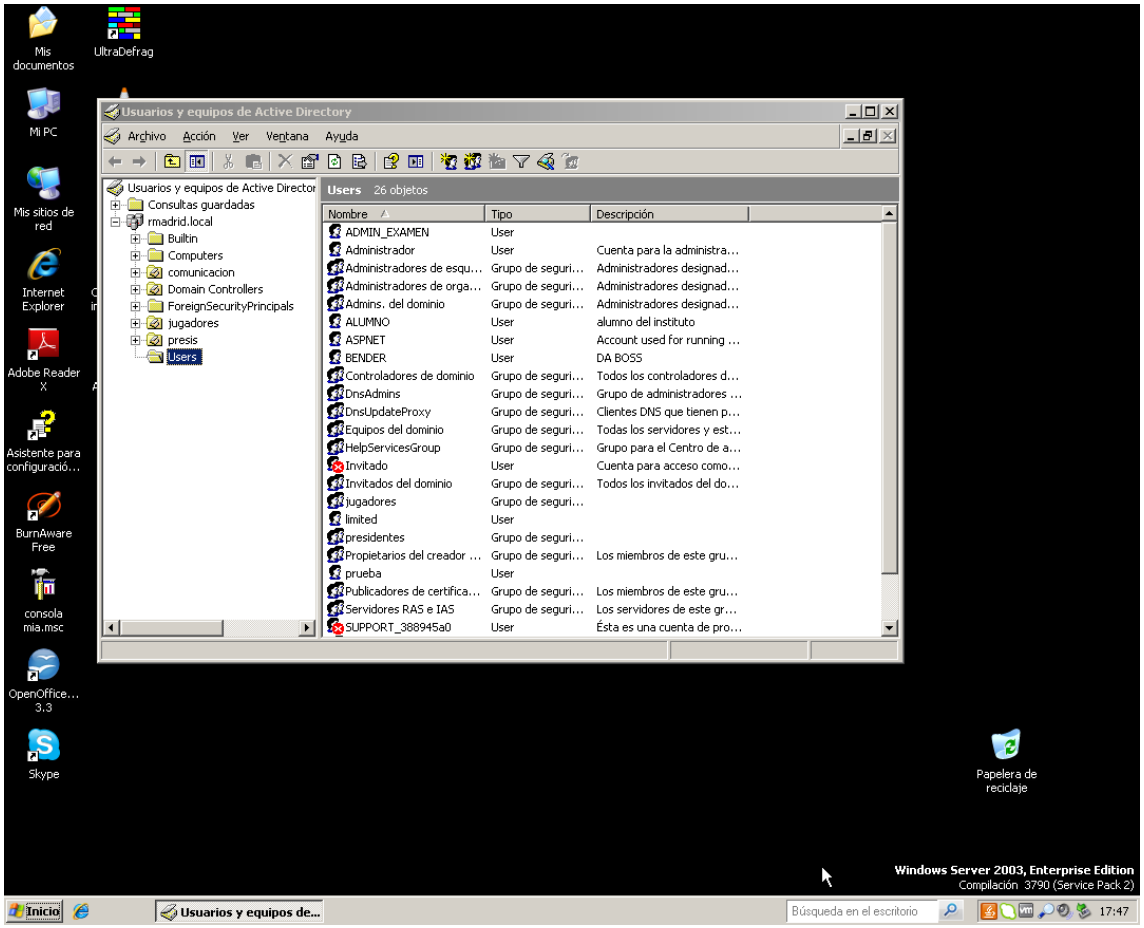
Usuarios y equipos de Active Directory
Archivo Acción Ver Ventana Ayuda
Usuarios y equipos de Active Director
Consultas guardadas
rmadrid.local
Builtin
Computers
comunicacion
Domain Controllers
ForeignSecurityPrincipals
jugadores
presis
Users
Users 26 objetos
Nombre Tipo Descripción
ADMIN_EXAMEN User
Administrador User Cuenta para la administra...
Administradores de esqu... Grupo de seguri... Administradores designad...
Administradores de orga... Grupo de seguri... Administradores designad...
Admins. del dominio Grupo de seguri... Administradores designad...
ALUMNO User alumno del instituto
ASPNET User Account used for running ...
BENDER User DA BOSS
Controladores de dominio Grupo de seguri... Todos los controladores d...
DnsAdmins Grupo de seguri... Grupo de administradores ...
DnsUpdateProxy Grupo de seguri... Clientes DNS que tienen p...
Equipos del dominio Grupo de seguri... Todas los servidores y est...
HelpServicesGroup Grupo de seguri... Grupo para el Centro de a...
Invitado User Cuenta para acceso como...
Invitados del dominio Grupo de seguri... Todos los invitados del do...
jugadores Grupo de seguri...
limited User
presidentes Grupo de seguri...
Propietarios del creador ... Grupo de seguri... Los miembros de este gru...
prueba User
Publicadores de certifica... Grupo de seguri... Los miembros de este gru...
Servidores RAS e IAS Grupo de seguri... Los servidores de este gr...
SUPPORT_388945a0 User Ésta es una cuenta de pro...
Mis documentos
UltraDefrag
Mi PC
Mis sitios de red
Internet Explorer
Adobe Reader X
Asistente para configuració...
BurnAware Free
consola mia.msc
OpenOffice... 3.3
Skype
Papelera de reciclaje
Windows Server 2003, Enterprise Edition
Compilación 3790 (Service Pack 2)
Inicio
Usuarios y equipos de...
Búsqueda en el escritorio
17:47

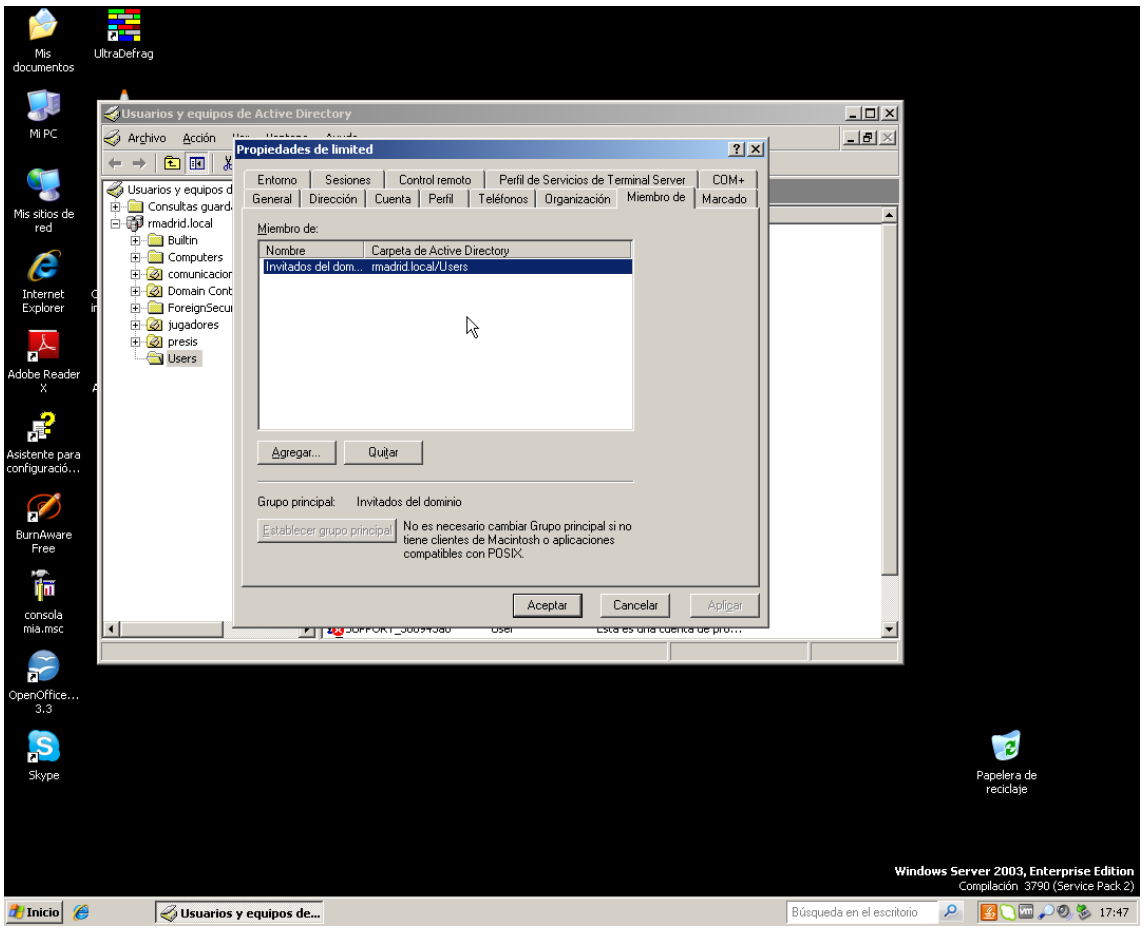
Usuarios y equipos de Active Directory
Archivo Acción
Propiedades de limited
Entorno Sesiones Control remoto Perfil de Servicios de Terminal Server COM+
General Dirección Cuenta Perfil Teléfonos Organización Miembro de Marcado
Miembro de:
Nombre Carpeta de Active Directory
Invitados del dom... rmadrid.local/Users
Agregar... Quitar
Grupo principal: Invitados del dominio
Establecer grupo principal
No es necesario cambiar Grupo principal si no tiene clientes de Macintosh o aplicaciones compatibles con POSIX.
Aceptar Cancelar Aplicar
Windows Server 2003, Enterprise Edition
Compilación 3790 (Service Pack 2)
Inicio
Usuarios y equipos de...
Búsqueda en el escritorio
17:47

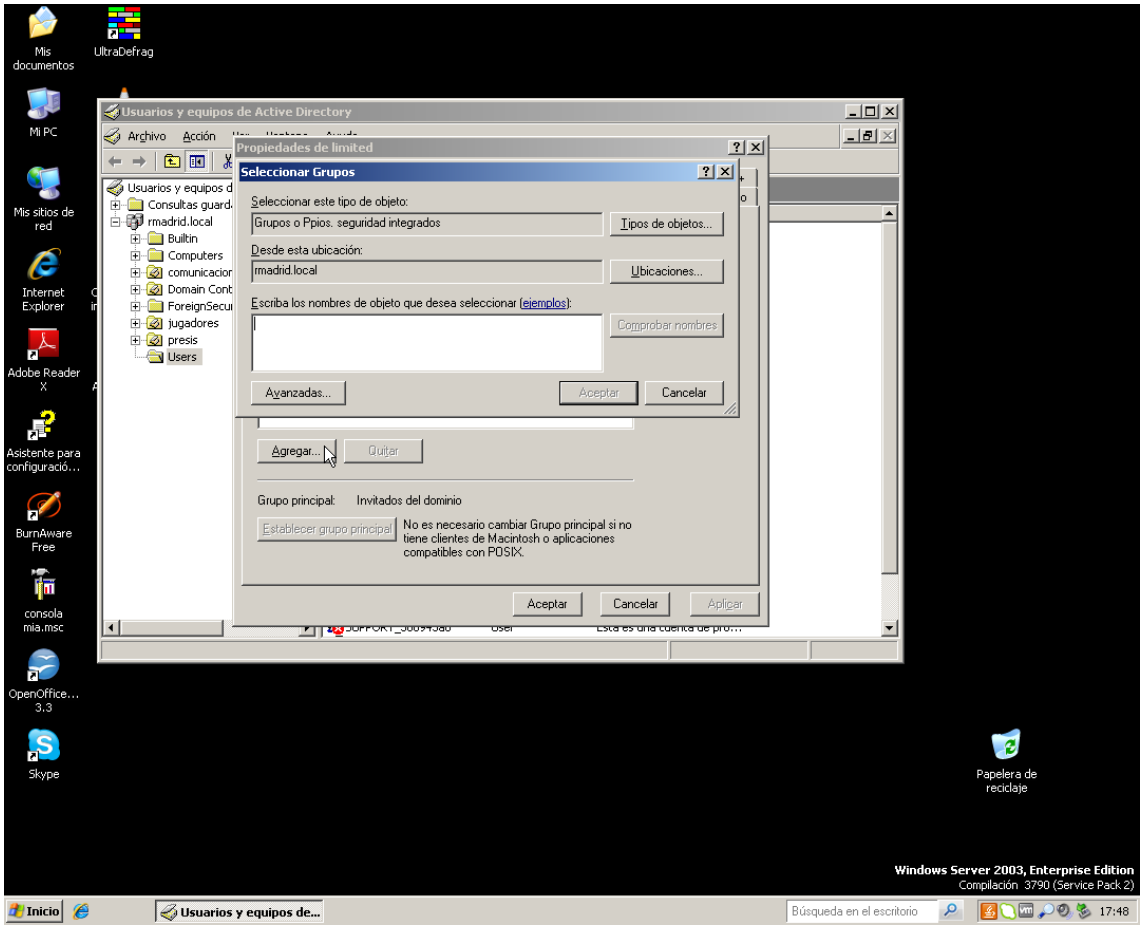
Usuarios y equipos de Active Directory
Archivo Acción
Propiedades de limited
Seleccionar Grupos
Seleccionar este tipo de objeto:
Grupos o Ppios. seguridad integrados
Tipos de objetos...
Desde esta ubicación:
rmadrid.local
Ubicaciones...
Escriba los nombres de objeto que desea seleccionar (ejemplos):
Comprobar nombres
Avanzadas...
Aceptar
Cancelar
Agregar...
Quitar
Grupo principal: Invitados del dominio
Establecer grupo principal
No es necesario cambiar Grupo principal si no tiene clientes de Macintosh o aplicaciones compatibles con POSIX.
Aceptar
Cancelar
Aplicar
Usuarios y equipos d
Consultas guard.
rmadrid.local
Builtin
Computers
comunicacion
Domain Cont
ForeignSecu
jugadores
presis
Users
Mis documentos
UltraDefrag
Mi PC
Mis sitios de red
Internet Explorer
Adobe Reader X
Asistente para configuració...
BurnAware Free
consola mia.msc
OpenOffice... 3.3
Skype
Papelera de reciclaje
Windows Server 2003, Enterprise Edition
Compilación 3790 (Service Pack 2)
Inicio
Usuarios y equipos de...
Búsqueda en el escritorio
17:48

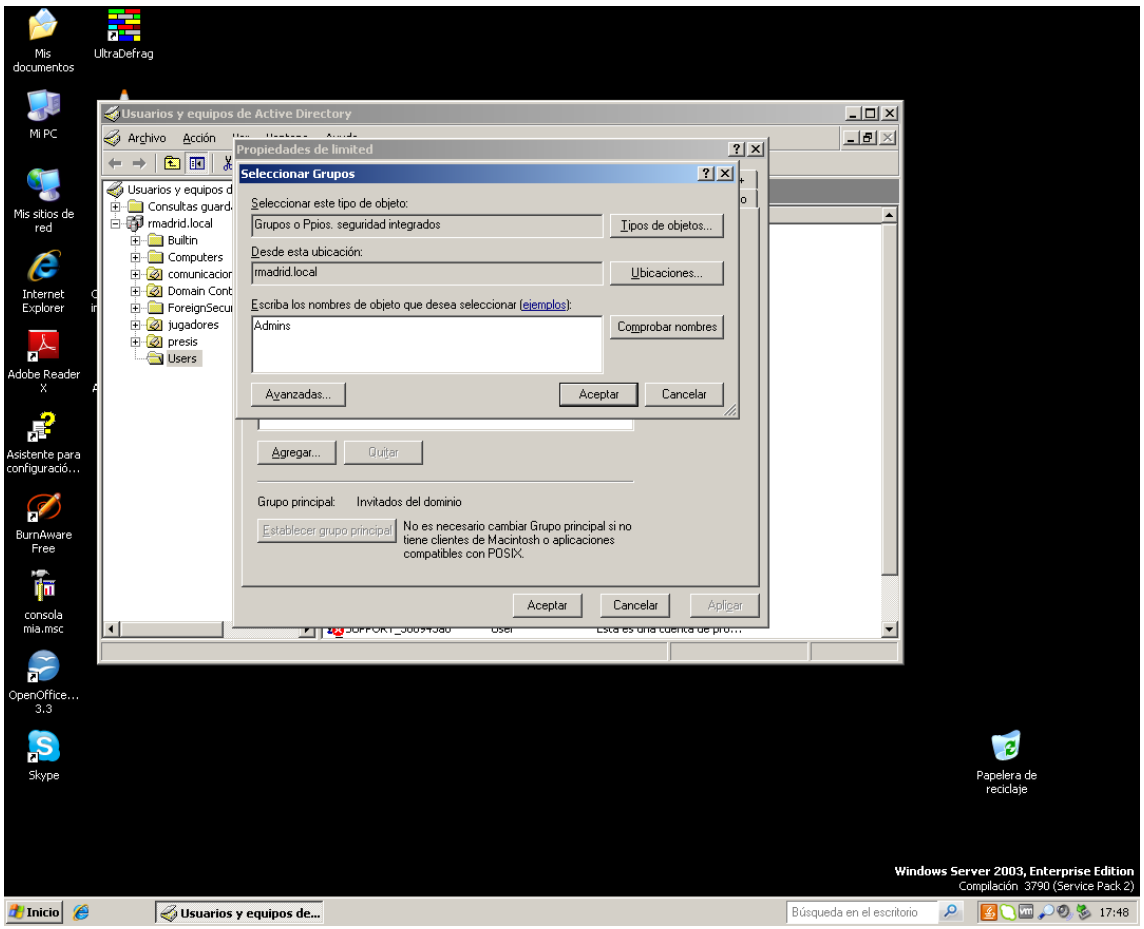
Usuarios y equipos de Active Directory
Archivo Acción
Propiedades de limited
Seleccionar Grupos
Seleccionar este tipo de objeto:
Grupos o Ppios. seguridad integrados
Tipos de objetos...
Desde esta ubicación:
rmadrid.local
Ubicaciones...
Escriba los nombres de objeto que desea seleccionar (ejemplos):
Admins
Comprobar nombres
Avanzadas...
Aceptar
Cancelar
Agregar...
Quitar
Grupo principal: Invitados del dominio
Establecer grupo principal
No es necesario cambiar Grupo principal si no tiene clientes de Macintosh o aplicaciones compatibles con POSIX.
Aceptar
Cancelar
Aplicar
Usuarios y equipos d
Consultas guard.
rmadrid.local
Builtin
Computers
comunicacion
Domain Cont
ForeignSecu
jugadores
presis
Users
Mis documentos
UltraDefrag
Mi PC
Mis sitios de red
Internet Explorer
Adobe Reader X
Asistente para configuració...
BurnAware Free
consola mia.msc
OpenOffice... 3.3
Skype
Papelera de reciclaje
Windows Server 2003, Enterprise Edition
Compilación 3790 (Service Pack 2)
Inicio
Usuarios y equipos de...
Búsqueda en el escritorio
17:48

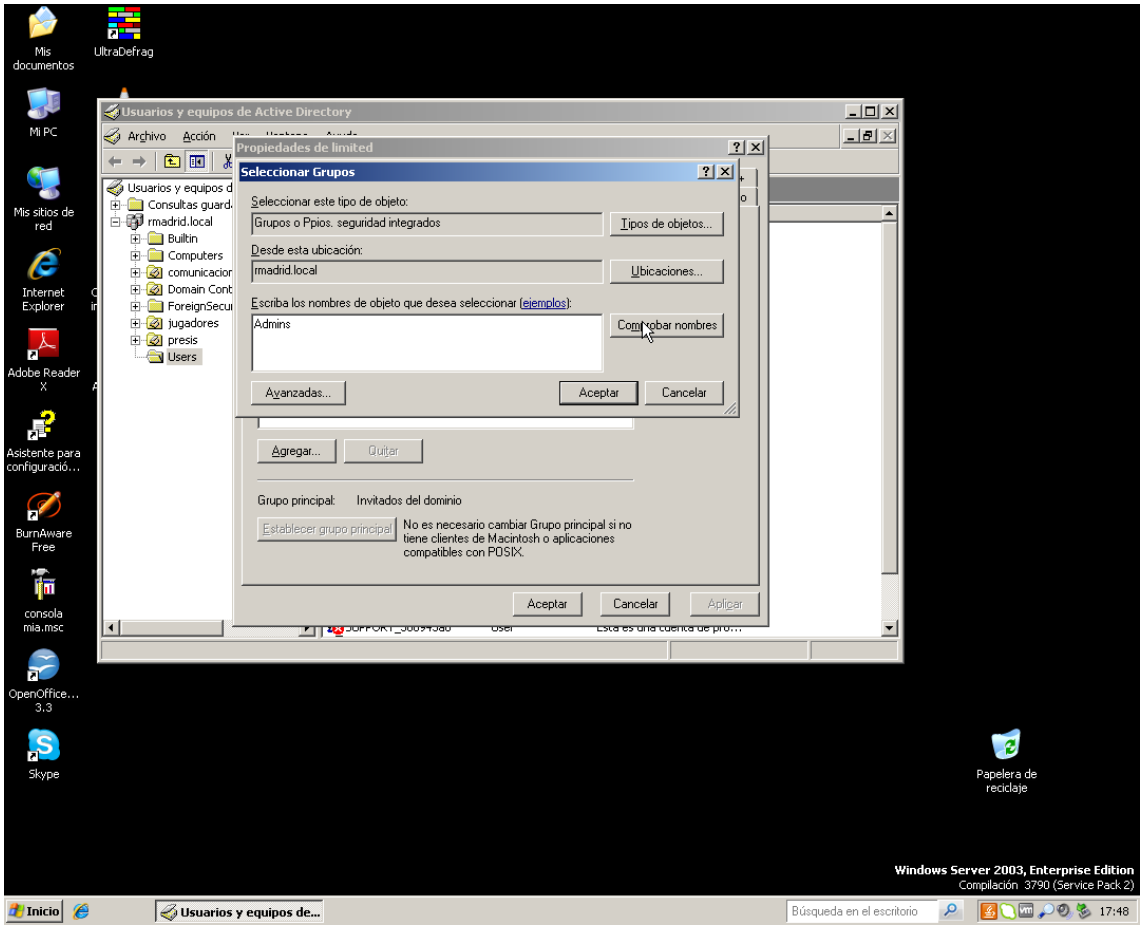
Usuarios y equipos de Active Directory
Archivo Acción
Propiedades de limited
Seleccionar Grupos
Seleccionar este tipo de objeto:
Grupos o Ppios. seguridad integrados
Tipos de objetos...
Desde esta ubicación:
rmadrid.local
Ubicaciones...
Escriba los nombres de objeto que desea seleccionar (ejemplos):
Admins
Comprobar nombres
Avanzadas...
Aceptar
Cancelar
Agregar...
Quitar
Grupo principal: Invitados del dominio
Establecer grupo principal
No es necesario cambiar Grupo principal si no tiene clientes de Macintosh o aplicaciones compatibles con POSIX.
Aceptar
Cancelar
Aplicar
Usuarios y equipos d
Consultas guard.
rmadrid.local
Builtin
Computers
comunicacion
Domain Cont
ForeignSecu
jugadores
presis
Users
Mis documentos
UltraDefrag
Mi PC
Mis sitios de red
Internet Explorer
Adobe Reader X
Asistente para configuració...
BurnAware Free
consola mia.msc
OpenOffice... 3.3
Skype
Papelera de reciclaje
Windows Server 2003, Enterprise Edition
Compilación 3790 (Service Pack 2)
Inicio
Usuarios y equipos de...
Búsqueda en el escritorio
17:48

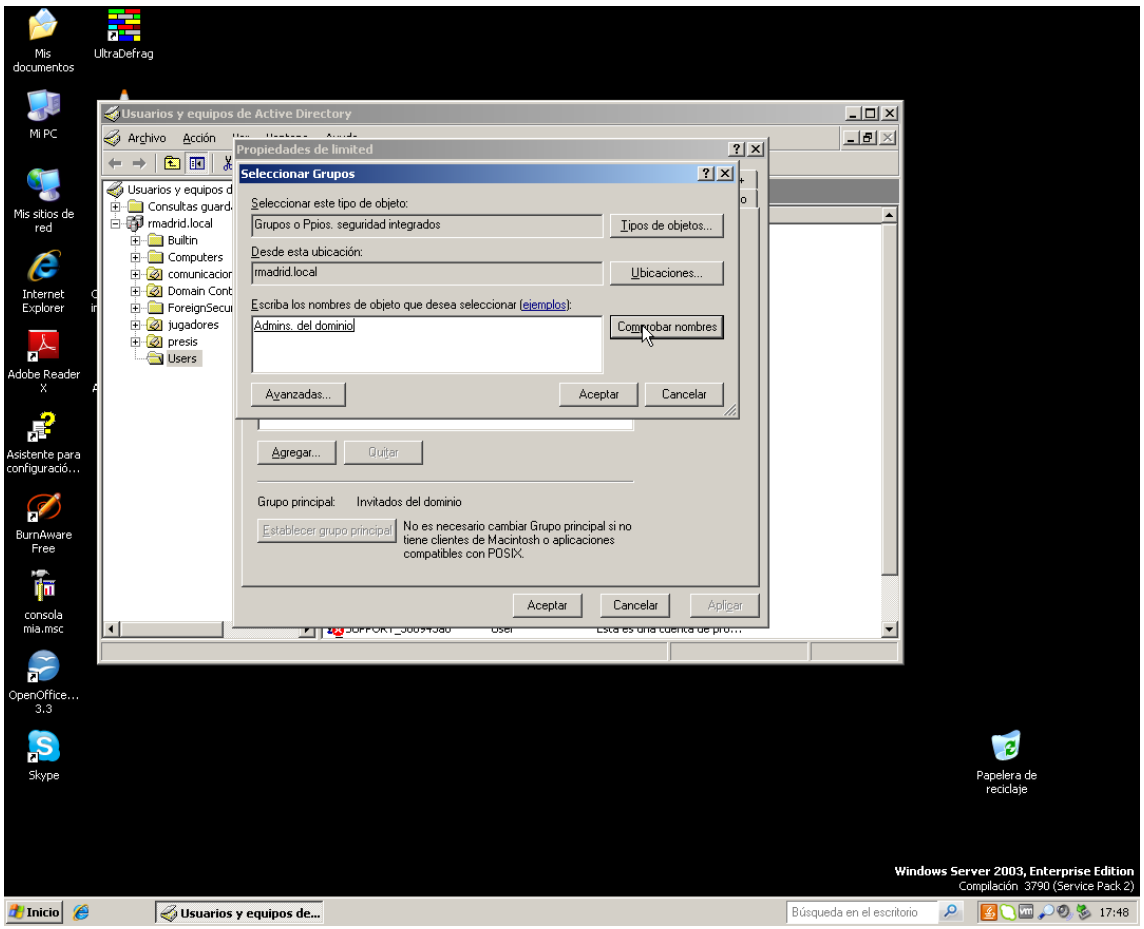
Usuarios y equipos de Active Directory
Archivo Acción
Propiedades de limited
Seleccionar Grupos
Seleccionar este tipo de objeto:
Grupos o Ppios. seguridad integrados
Tipos de objetos...
Desde esta ubicación:
rmadrid.local
Ubicaciones...
Escriba los nombres de objeto que desea seleccionar (ejemplos):
Admins. del dominio
Comprobar nombres
Avanzadas...
Aceptar
Cancelar
Agregar...
Quitar
Grupo principal: Invitados del dominio
Establecer grupo principal
No es necesario cambiar Grupo principal si no tiene clientes de Macintosh o aplicaciones compatibles con POSIX.
Aceptar
Cancelar
Aplicar
Usuarios y equipos d
Consultas guard.
rmadrid.local
Builtin
Computers
comunicacion
Domain Cont
ForeignSecu
jugadores
presis
Users
Mis documentos
UltraDefrag
Mi PC
Mis sitios de red
Internet Explorer
Adobe Reader X
Asistente para configuració...
BurnAware Free
consola mia.msc
OpenOffice... 3.3
Skype
Papelera de reciclaje
Windows Server 2003, Enterprise Edition
Compilación 3790 (Service Pack 2)
Inicio
Usuarios y equipos de...
Búsqueda en el escritorio
17:48

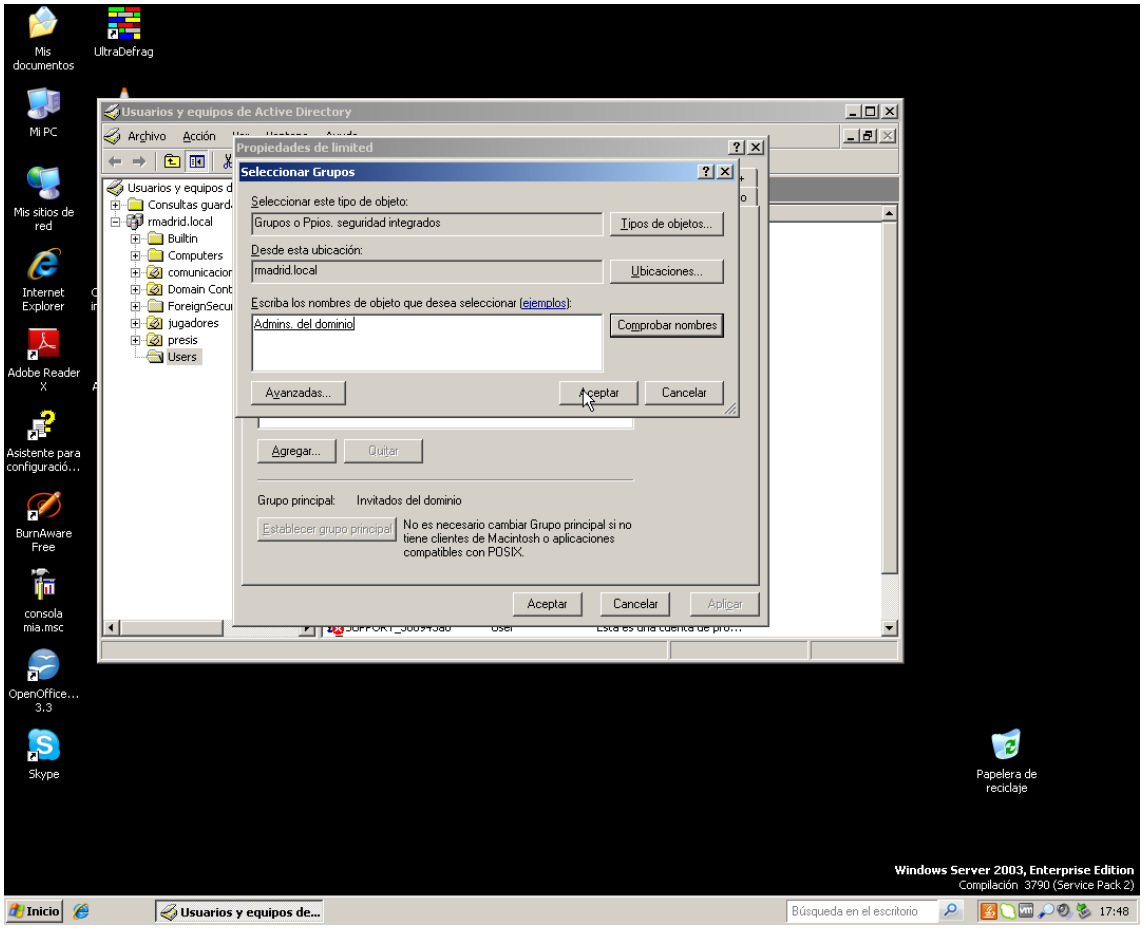
Usuarios y equipos de Active Directory
Archivo Acción
Propiedades de limited
Seleccionar Grupos
Seleccionar este tipo de objeto:
Grupos o Ppios. seguridad integrados
Tipos de objetos...
Desde esta ubicación:
rmadrid.local
Ubicaciones...
Escriba los nombres de objeto que desea seleccionar (ejemplos):
Admins. del dominio
Comprobar nombres
Avanzadas...
Aceptar
Cancelar
Agregar...
Quitar
Grupo principal: Invitados del dominio
Establecer grupo principal
No es necesario cambiar Grupo principal si no tiene clientes de Macintosh o aplicaciones compatibles con POSIX.
Aceptar
Cancelar
Aplicar
Usuarios y equipos d
Consultas guard.
rmadrid.local
Builtin
Computers
comunicacion
Domain Cont
ForeignSecu
jugadores
presis
Users
Mis documentos
UltraDefrag
Mi PC
Mis sitios de red
Internet Explorer
Adobe Reader X
Asistente para configuració...
BurnAware Free
consola mia.msc
OpenOffice... 3.3
Skype
Papelera de reciclaje
Windows Server 2003, Enterprise Edition
Compilación 3790 (Service Pack 2)
Inicio
Usuarios y equipos de...
Búsqueda en el escritorio
17:48

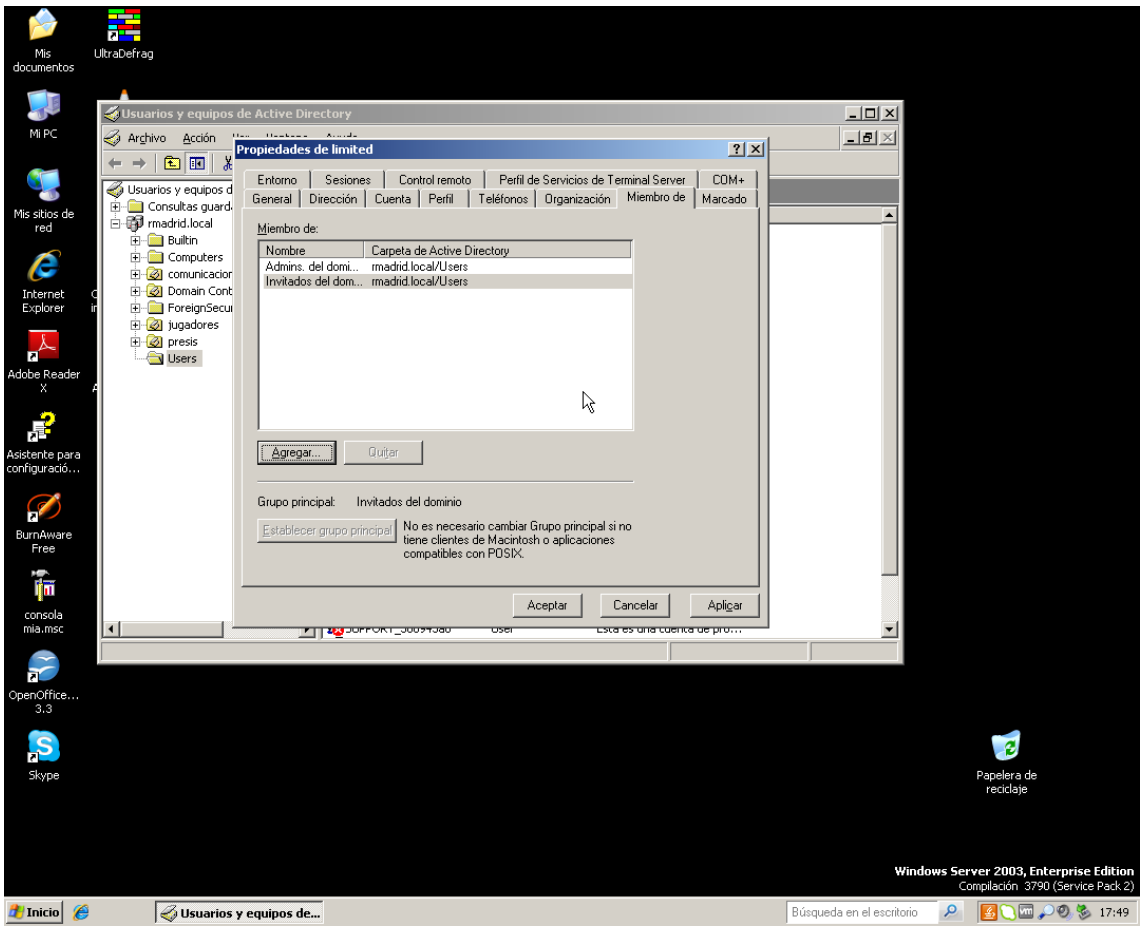
Usuarios y equipos de Active Directory
Archivo Acción
Propiedades de limited
Entorno
Sesiones
Control remoto
Perfil de Servicios de Terminal Server
COM+
General
Dirección
Cuenta
Perfil
Teléfonos
Organización
Miembro de
Marcado
Miembro de:
Nombre
Carpeta de Active Directory
Admins. del domi...
rmadrid.local/Users
Invitados del dom...
rmadrid.local/Users
Agregar...
Quitar
Grupo principal: Invitados del dominio
Establecer grupo principal
No es necesario cambiar Grupo principal si no tiene clientes de Macintosh o aplicaciones compatibles con POSIX.
Aceptar
Cancelar
Aplicar
Usuarios y equipos d
Consultas guard.
rmadrid.local
Builtin
Computers
comunicacion
Domain Cont
ForeignSecu
jugadores
presis
Users
Mis documentos
UltraDefrag
Mi PC
Mis sitios de red
Internet Explorer
Adobe Reader X
Asistente para configuració...
BurnAware Free
consola mia.msc
OpenOffice... 3.3
Skype
Papelera de reciclaje
Windows Server 2003, Enterprise Edition
Compilación 3790 (Service Pack 2)
Inicio
Usuarios y equipos de...
Búsqueda en el escritorio
17:49

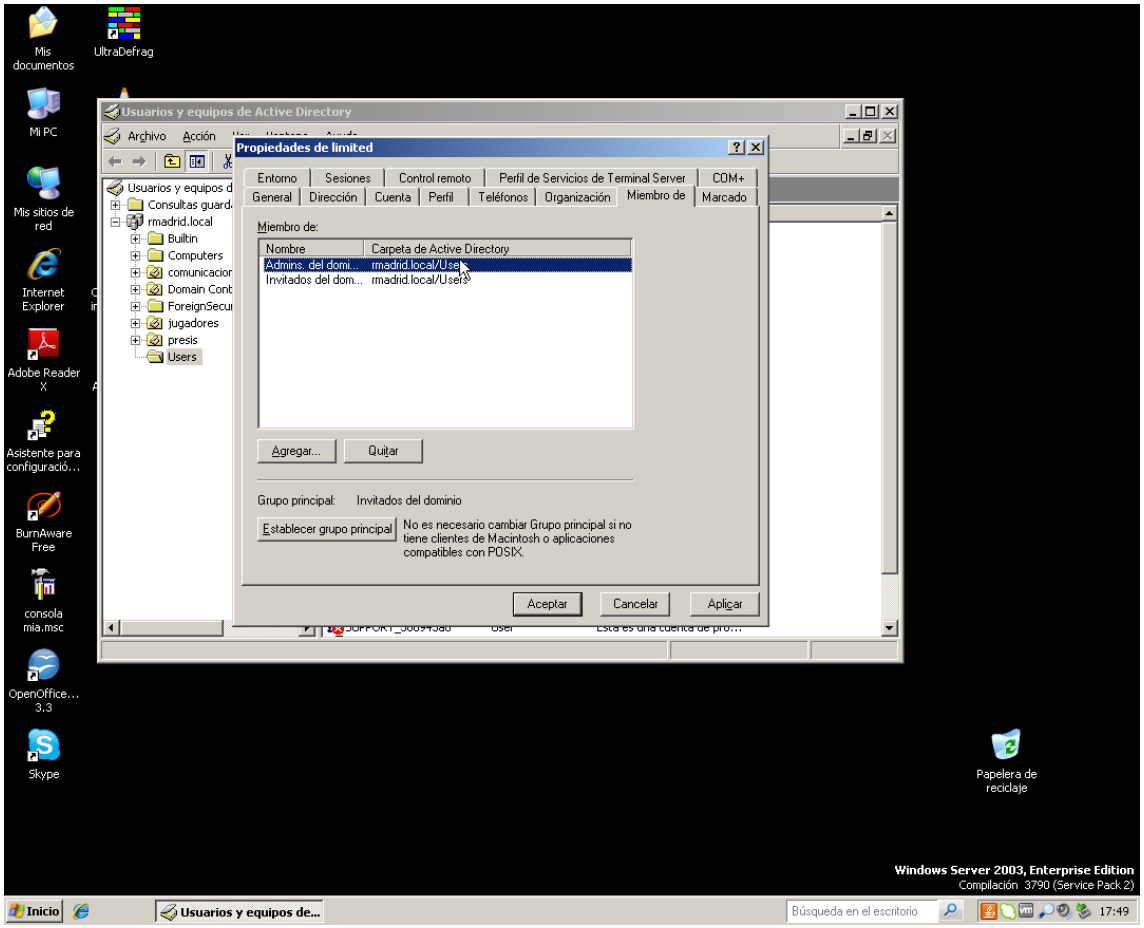
Usuarios y equipos de Active Directory
Archivo Acción
Propiedades de limited
Entorno Sesiones Control remoto Perfil de Servicios de Terminal Server COM+
General Dirección Cuenta Perfil Teléfonos Organización Miembro de Marcado
Miembro de:
Nombre Carpeta de Active Directory
Admins. del domi... rmadrid.local/Users
Invitados del dom... rmadrid.local/Users
Agregar... Quitar
Grupo principal: Invitados del dominio
Establecer grupo principal
No es necesario cambiar Grupo principal si no tiene clientes de Macintosh o aplicaciones compatibles con POSIX.
Aceptar Cancelar Aplicar
Usuarios y equipos d
Consultas guard
rmadrid.local
Builtin
Computers
comunicacion
Domain Cont
ForeignSecu
jugadores
presis
Users
Mis documentos
UltraDefrag
Mi PC
Mis sitios de red
Internet Explorer
Adobe Reader X
Asistente para configuració...
BurnAware Free
consola mia.msc
OpenOffice... 3.3
Skype
Papelera de reciclaje
Windows Server 2003, Enterprise Edition
Compilación 3790 (Service Pack 2)
Inicio
Usuarios y equipos de...
Búsqueda en el escritorio
17:49

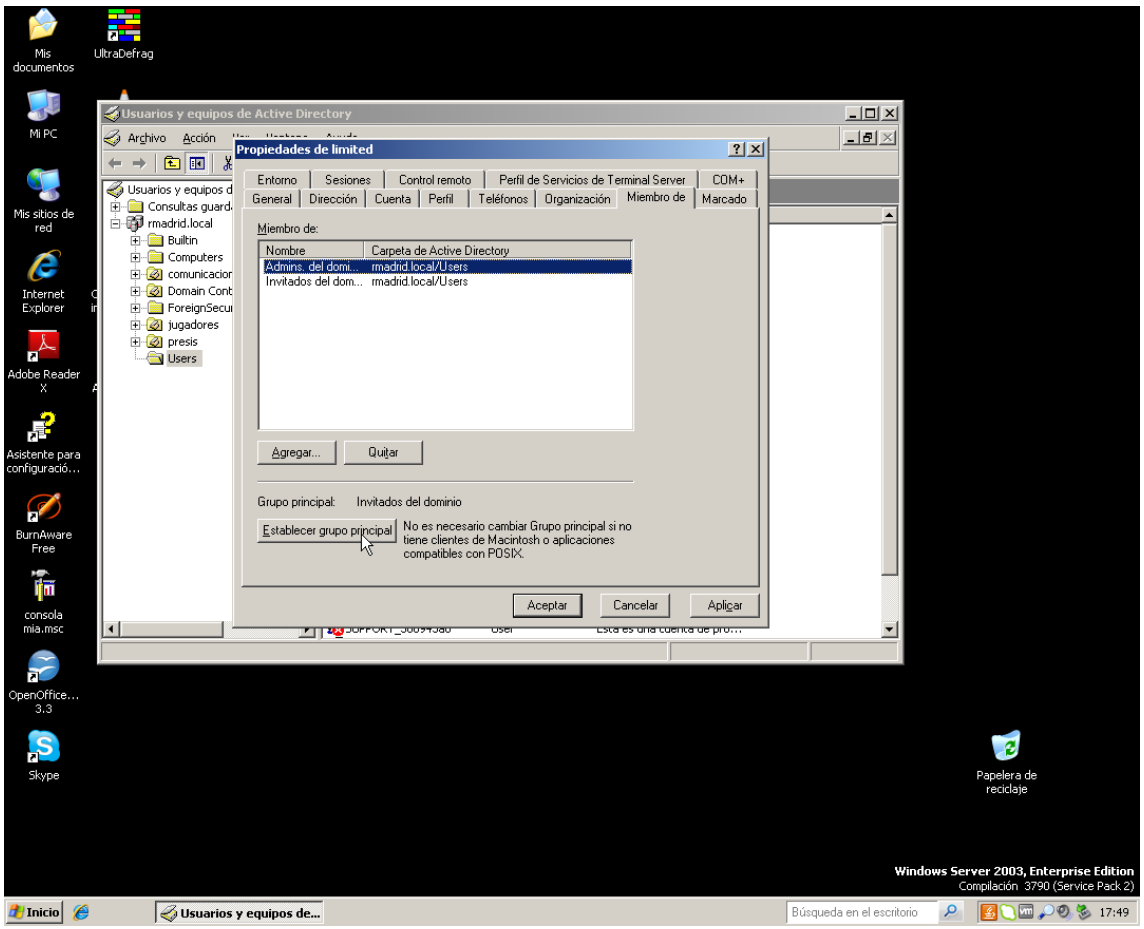
Usuarios y equipos de Active Directory
Archivo Acción
Propiedades de limited
Entorno Sesiones Control remoto Perfil de Servicios de Terminal Server COM+
General Dirección Cuenta Perfil Teléfonos Organización Miembro de Marcado
Miembro de:
Nombre Carpeta de Active Directory
Admins. del domi... rmadrid.local/Users
Invitados del dom... rmadrid.local/Users
Agregar... Quitar
Grupo principal: Invitados del dominio
Establecer grupo principal
No es necesario cambiar Grupo principal si no tiene clientes de Macintosh o aplicaciones compatibles con POSIX.
Aceptar Cancelar Aplicar
Usuarios y equipos d
Consultas guard
rmadrid.local
Builtin
Computers
comunicacion
Domain Cont
ForeignSecu
jugadores
presis
Users
Mis documentos
UltraDefrag
Mi PC
Mis sitios de red
Internet Explorer
Adobe Reader X
Asistente para configuració...
BurnAware Free
consola mia.msc
OpenOffice... 3.3
Skype
Papelera de reciclaje
Windows Server 2003, Enterprise Edition
Compilación 3790 (Service Pack 2)
Inicio
Usuarios y equipos de...
Búsqueda en el escritorio
17:49

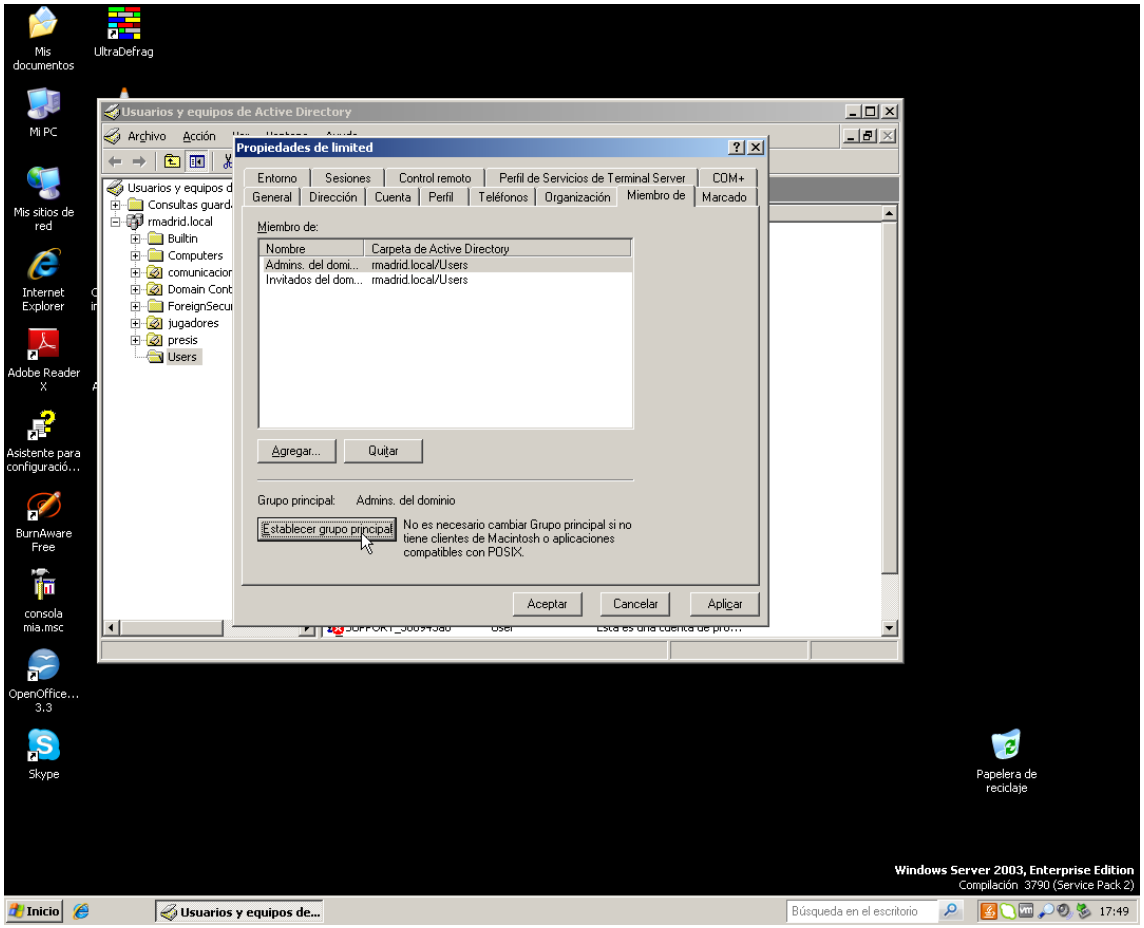
Usuarios y equipos de Active Directory
Archivo Acción
Propiedades de limited
Entorno Sesiones Control remoto Perfil de Servicios de Terminal Server COM+
General Dirección Cuenta Perfil Teléfonos Organización Miembro de Marcado
Miembro de:
Nombre Carpeta de Active Directory
Admins. del domi... rmadrid.local/Users
Invitados del dom... rmadrid.local/Users
Agregar... Quitar
Grupo principal: Admins. del dominio
Establecer grupo principal
No es necesario cambiar Grupo principal si no tiene clientes de Macintosh o aplicaciones compatibles con POSIX.
Aceptar Cancelar Aplicar
Windows Server 2003, Enterprise Edition
Compilación 3790 (Service Pack 2)
Inicio
Usuarios y equipos de...
Búsqueda en el escritorio
17:49

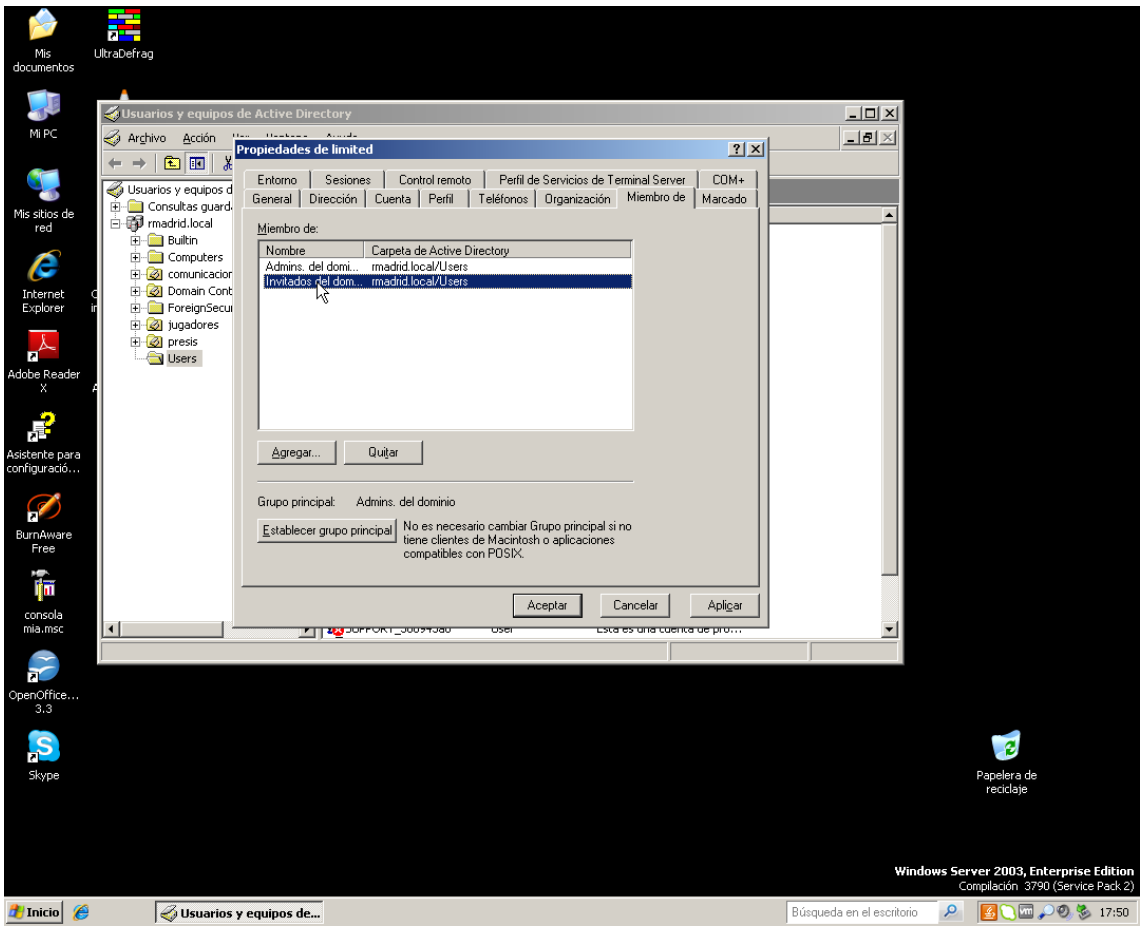
Usuarios y equipos de Active Directory
Archivo Acción
Propiedades de limited
Entorno Sesiones Control remoto Perfil de Servicios de Terminal Server COM+
General Dirección Cuenta Perfil Teléfonos Organización Miembro de Marcado
Miembro de:
Nombre Carpeta de Active Directory
Admins. del domi... rmadrid.local/Users
Invitados del dom... rmadrid.local/Users
Agregar... Quitar
Grupo principal: Admins. del dominio
Establecer grupo principal
No es necesario cambiar Grupo principal si no tiene clientes de Macintosh o aplicaciones compatibles con POSIX.
Aceptar Cancelar Aplicar
Windows Server 2003, Enterprise Edition
Compilación 3790 (Service Pack 2)
Inicio
Usuarios y equipos de...
Búsqueda en el escritorio
17:50

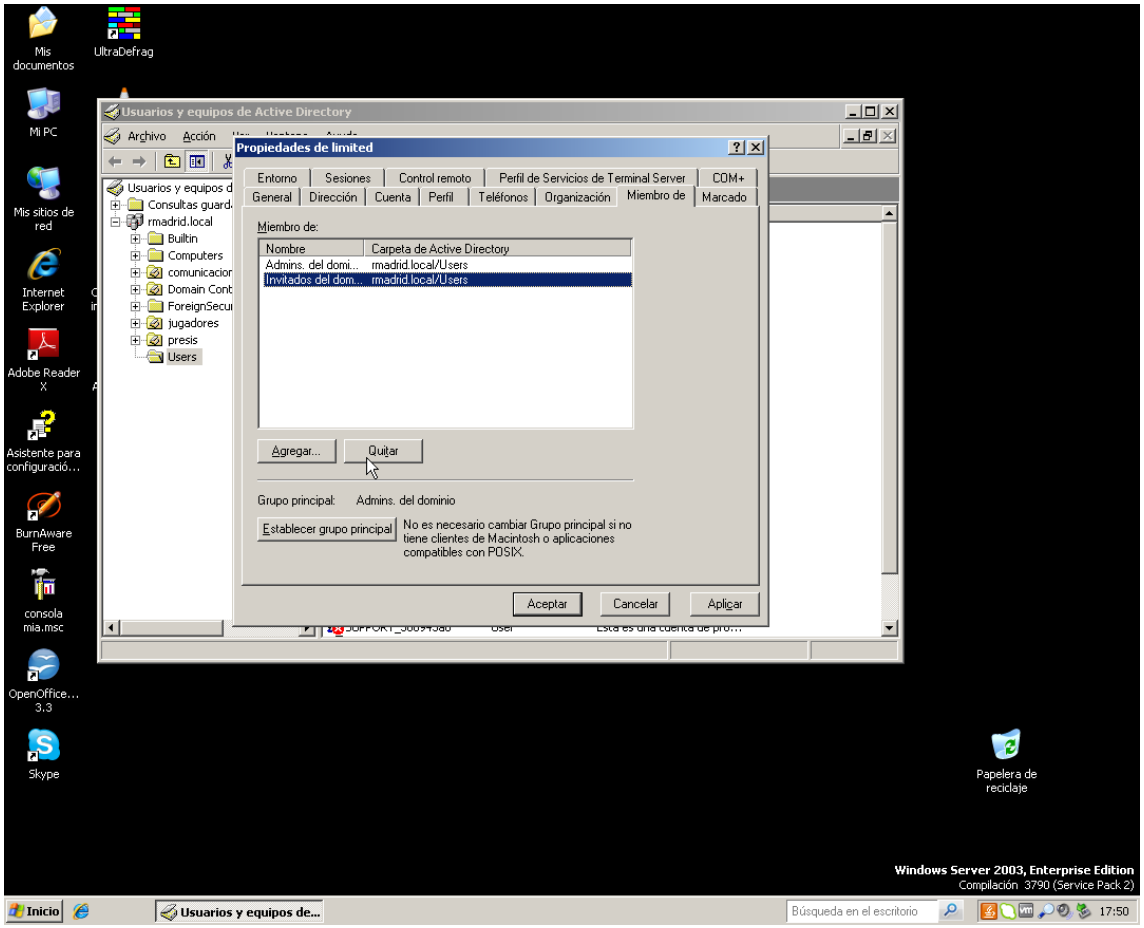
Usuarios y equipos de Active Directory
Archivo Acción
Propiedades de limited
Entorno Sesiones Control remoto Perfil de Servicios de Terminal Server COM+
General Dirección Cuenta Perfil Teléfonos Organización Miembro de Marcado
Miembro de:
Nombre Carpeta de Active Directory
Admins. del domi... rmadrid.local/Users
Invitados del dom... rmadrid.local/Users
Agregar... Quitar
Grupo principal: Admins. del dominio
Establecer grupo principal
No es necesario cambiar Grupo principal si no tiene clientes de Macintosh o aplicaciones compatibles con POSIX.
Aceptar Cancelar Aplicar
Windows Server 2003, Enterprise Edition
Compilación 3790 (Service Pack 2)
Inicio
Usuarios y equipos de...
Búsqueda en el escritorio
17:50

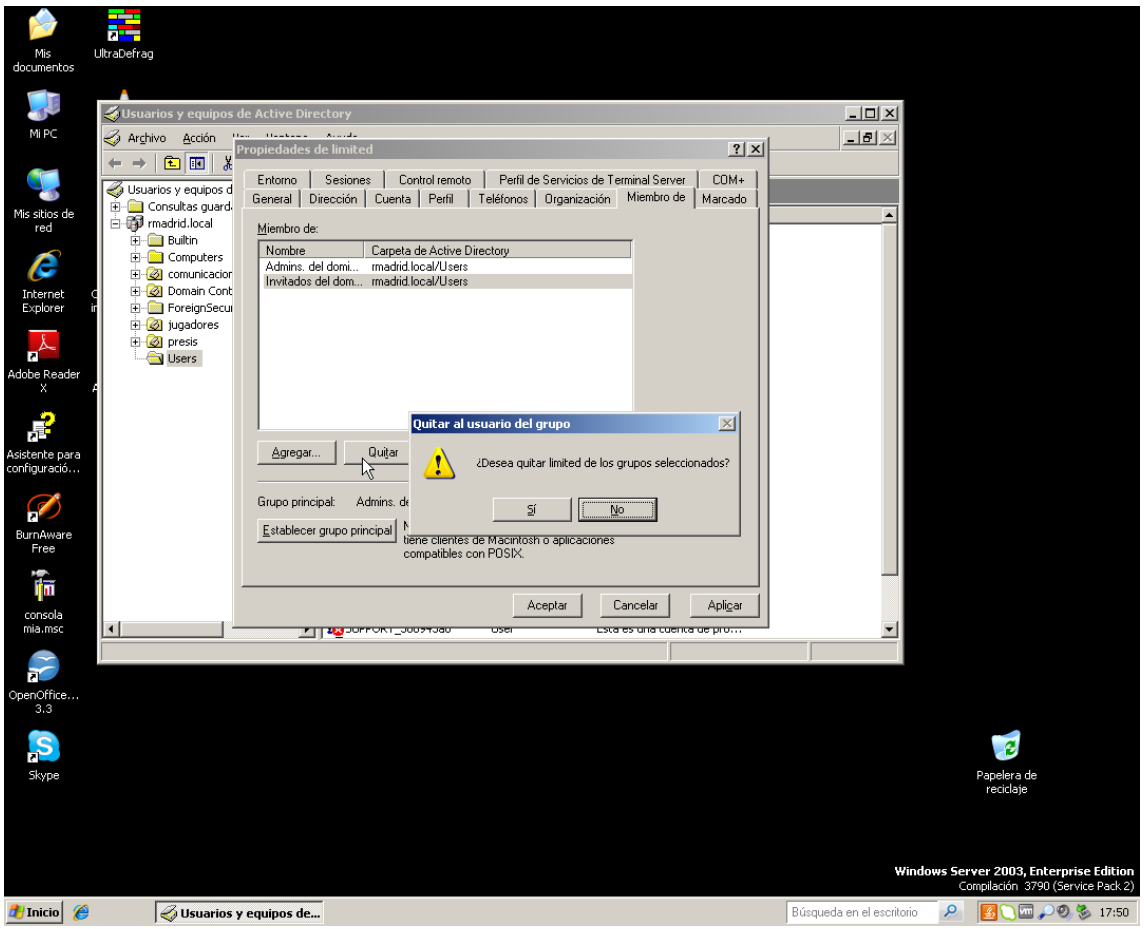
Usuarios y equipos de Active Directory
Archivo Acción
Propiedades de limited
Entorno Sesiones Control remoto Perfil de Servicios de Terminal Server COM+
General Dirección Cuenta Perfil Teléfonos Organización Miembro de Marcado
Miembro de:
Nombre Carpeta de Active Directory
Admins. del domi... rmadrid.local/Users
Invitados del dom... rmadrid.local/Users
Agregar... Quitar
Quitar al usuario del grupo
¿Desea quitar limited de los grupos seleccionados?
Sí No
Grupo principal:
Establecer grupo principal
Aceptar Cancelar Aplicar
Windows Server 2003, Enterprise Edition
Compilación 3790 (Service Pack 2)
Inicio
Usuarios y equipos de...
Búsqueda en el escritorio
17:50

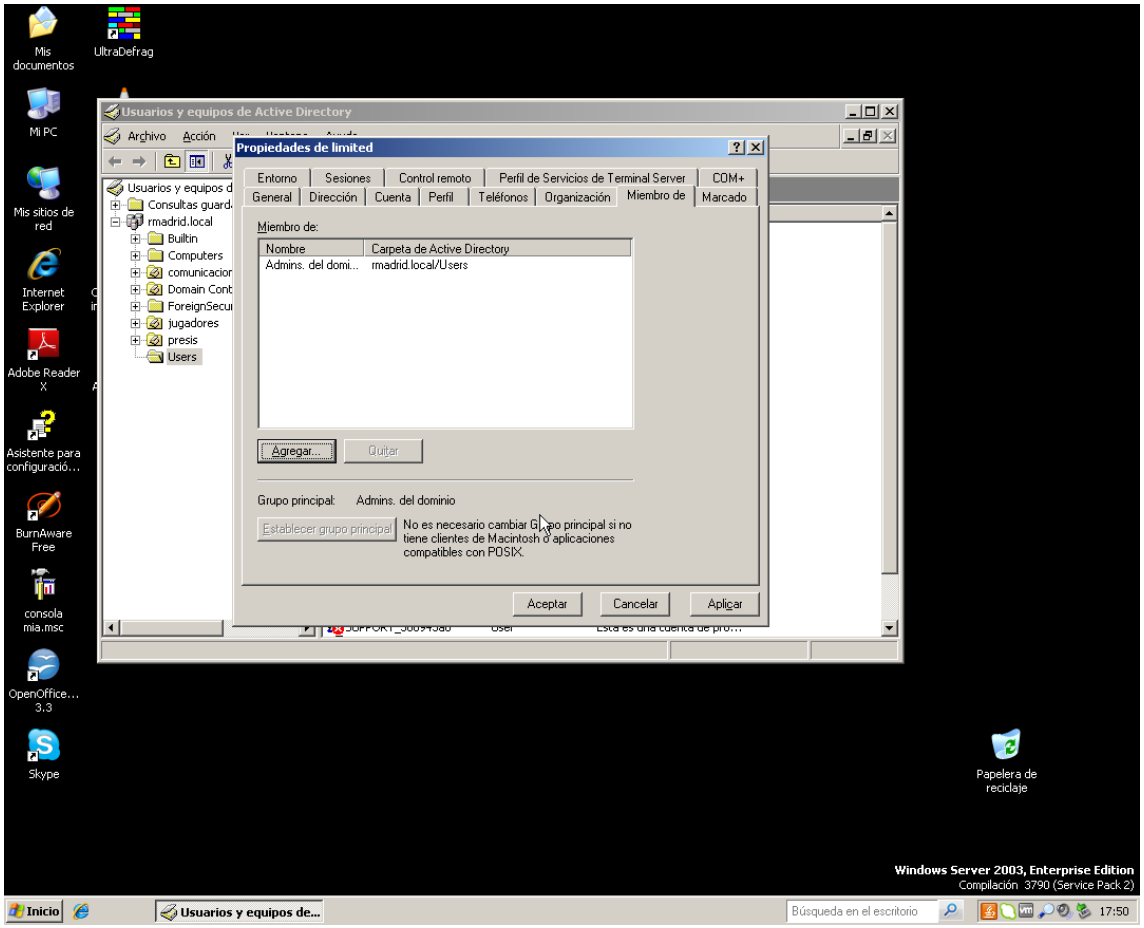
Usuarios y equipos de Active Directory
Archivo Acción
Propiedades de limited
Entorno Sesiones Control remoto Perfil de Servicios de Terminal Server COM+
General Dirección Cuenta Perfil Teléfonos Organización Miembro de Marcado
Miembro de:
Nombre Carpeta de Active Directory
Admins. del domi... rmadrid.local/Users
Agregar... Quitar
Grupo principal: Admins. del dominio
Establecer grupo principal
No es necesario cambiar Grupo principal si no tiene clientes de Macintosh o aplicaciones compatibles con POSIX.
Aceptar Cancelar Aplicar
Usuarios y equipos d
Consultas guard
rmadrid.local
Builtin
Computers
comunicacion
Domain Cont
ForeignSecu
jugadores
presis
Users
Mis documentos
UltraDefrag
Mi PC
Mis sitios de red
Internet Explorer
Adobe Reader X
Asistente para configuració...
BurnAware Free
consola mia.msc
OpenOffice... 3.3
Skype
Papelera de reciclaje
Windows Server 2003, Enterprise Edition
Compilación 3790 (Service Pack 2)
Inicio
Usuarios y equipos de...
Búsqueda en el escritorio
17:50

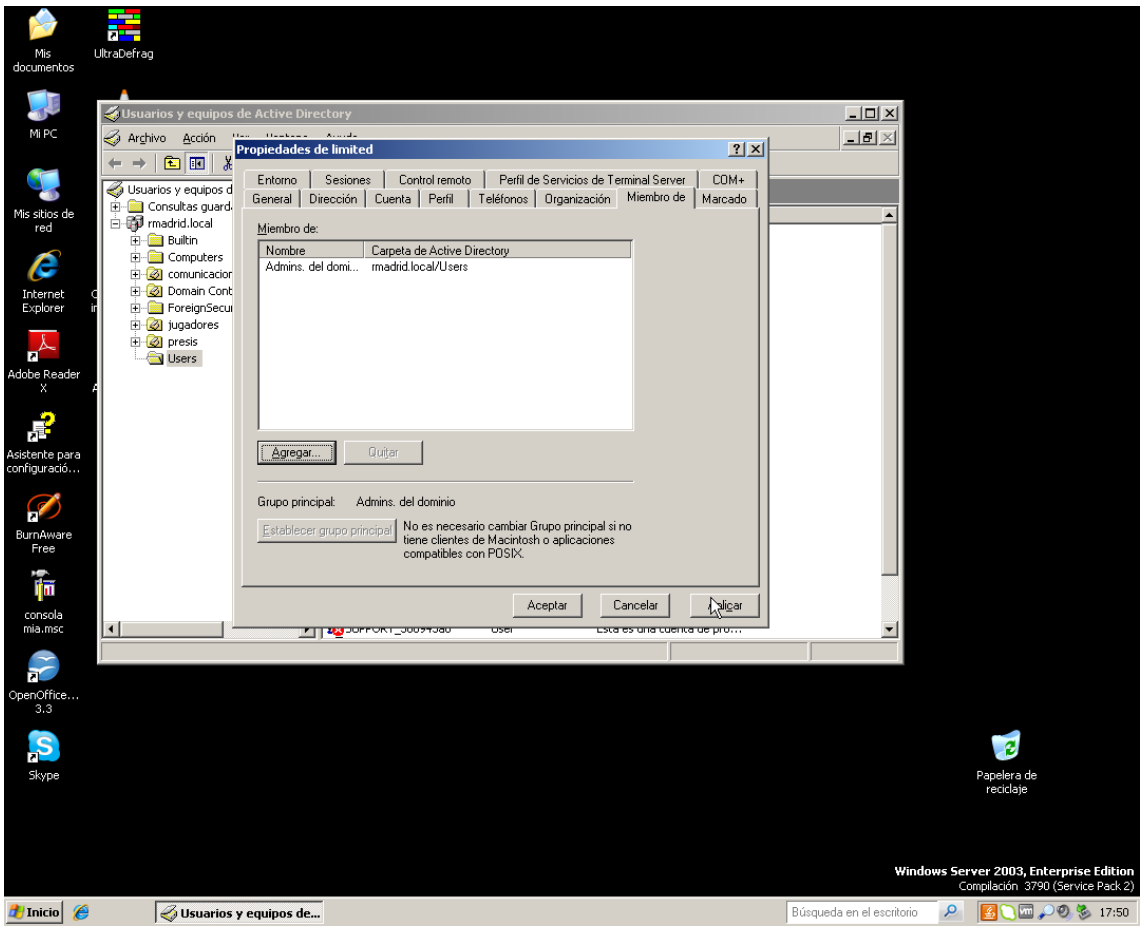
Usuarios y equipos de Active Directory
Archivo Acción
Propiedades de limited
Entorno Sesiones Control remoto Perfil de Servicios de Terminal Server COM+
General Dirección Cuenta Perfil Teléfonos Organización Miembro de Marcado
Miembro de:
Nombre Carpeta de Active Directory
Admins. del domi... rmadrid.local/Users
Agregar... Quitar
Grupo principal: Admins. del dominio
Establecer grupo principal
No es necesario cambiar Grupo principal si no tiene clientes de Macintosh o aplicaciones compatibles con POSIX.
Aceptar Cancelar Aplicar
Usuarios y equipos d
Consultas guard
rmadrid.local
Builtin
Computers
comunicacion
Domain Cont
ForeignSecu
jugadores
presis
Users
Mis documentos
UltraDefrag
Mi PC
Mis sitios de red
Internet Explorer
Adobe Reader X
Asistente para configuració...
BurnAware Free
consola mia.msc
OpenOffice... 3.3
Skype
Papelera de reciclaje
Windows Server 2003, Enterprise Edition
Compilación 3790 (Service Pack 2)
Inicio
Usuarios y equipos de...
Búsqueda en el escritorio
17:50

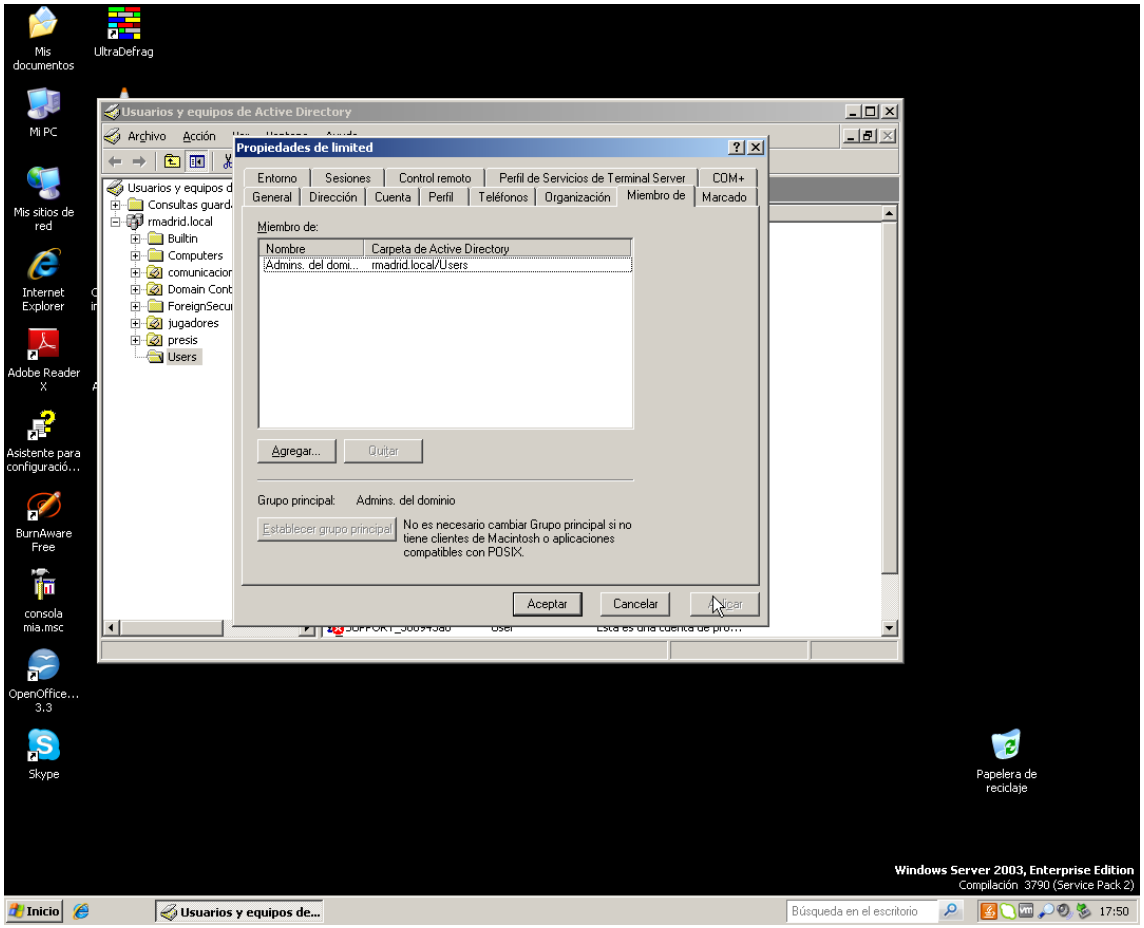
Usuarios y equipos de Active Directory
Archivo Acción
Propiedades de limited
Entorno Sesiones Control remoto Perfil de Servicios de Terminal Server COM+
General Dirección Cuenta Perfil Teléfonos Organización Miembro de Marcado
Miembro de:
Nombre Carpeta de Active Directory
Admins. del domi... rmadrid.local/Users
Agregar... Quitar
Grupo principal: Admins. del dominio
Establecer grupo principal
No es necesario cambiar Grupo principal si no tiene clientes de Macintosh o aplicaciones compatibles con POSIX.
Aceptar Cancelar Aplicar
Usuarios y equipos d
Consultas guarda
rmadrid.local
Builtin
Computers
comunicacion
Domain Cont
ForeignSecu
jugadores
presis
Users
Mis documentos
UltraDefrag
Mi PC
Mis sitios de red
Internet Explorer
Adobe Reader X
Asistente para configuració...
BurnAware Free
consola mia.msc
OpenOffice... 3.3
Skype
Papelera de reciclaje
Windows Server 2003, Enterprise Edition
Compilación 3790 (Service Pack 2)
Inicio
Usuarios y equipos de...
Búsqueda en el escritorio
17:50

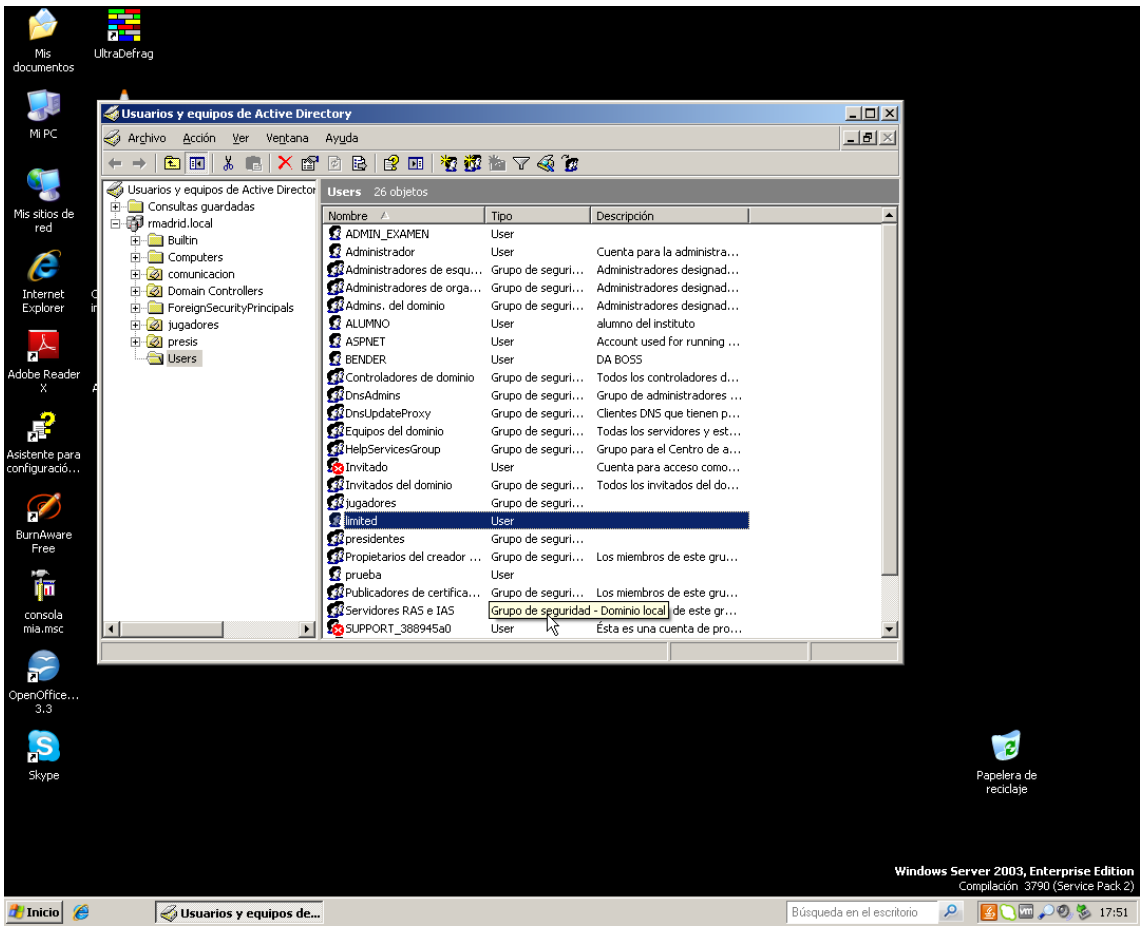
Usuarios y equipos de Active Directory
Archivo Acción Ver Ventana Ayuda
Usuarios y equipos de Active Director
Consultas guardadas
rmadrid.local
Builtin
Computers
comunicacion
Domain Controllers
ForeignSecurityPrincipals
jugadores
presis
Users
Users 26 objetos
Nombre Tipo Descripción
ADMIN_EXAMEN User
Administrador User Cuenta para la administra...
Administradores de esqu... Grupo de seguri... Administradores designad...
Administradores de orga... Grupo de seguri... Administradores designad...
Admins. del dominio Grupo de seguri... Administradores designad...
ALUMNO User alumno del instituto
ASPNET User Account used for running ...
BENDER User DA BOSS
Controladores de dominio Grupo de seguri... Todos los controladores d...
DnsAdmins Grupo de seguri... Grupo de administradores ...
DnsUpdateProxy Grupo de seguri... Clientes DNS que tienen p...
Equipos del dominio Grupo de seguri... Todas los servidores y est...
HelpServicesGroup Grupo de seguri... Grupo para el Centro de a...
Invitado User Cuenta para acceso como...
Invitados del dominio Grupo de seguri... Todos los invitados del do...
jugadores Grupo de seguri...
limited User
presidentes Grupo de seguri...
Propietarios del creador ... Grupo de seguri... Los miembros de este gru...
prueba User
Publicadores de certifica... Grupo de seguri... Los miembros de este gru...
Servidores RAS e IAS Grupo de seguridad - Dominio local de este gr...
SUPPORT_388945a0 User Ésta es una cuenta de pro...
Mis documentos
UltraDefrag
Mi PC
Mis sitios de red
Internet Explorer
Adobe Reader X
Asistente para configuració...
BurnAware Free
consola mia.msc
OpenOffice... 3.3
Skype
Papelera de reciclaje
Windows Server 2003, Enterprise Edition
Compilación 3790 (Service Pack 2)
Inicio
Usuarios y equipos de...
Búsqueda en el escritorio
17:51

Windows server 2008 sin R2

Haciéndose...

Añadir **carpeta compartida** en un equipo cliente de nuestro dominio (WinXP), administrándolo de forma remota desde el Server (Imaginar que no tenemos acceso físico al equipo XP). Posteriormente añadir una entrada a nuestro “active directory” como carpeta compartida del dominio (**publicar en el dominio**). Aplicarle permisos de lectura y escritura para los usuarios de un grupo de usuarios determinado. Comprobar su funcionamiento accediendo al dominio desde “Mis sitios de red (examinar toda la red)”, como cuando accedemos a los grupos de trabajo.

Inicio de sesión

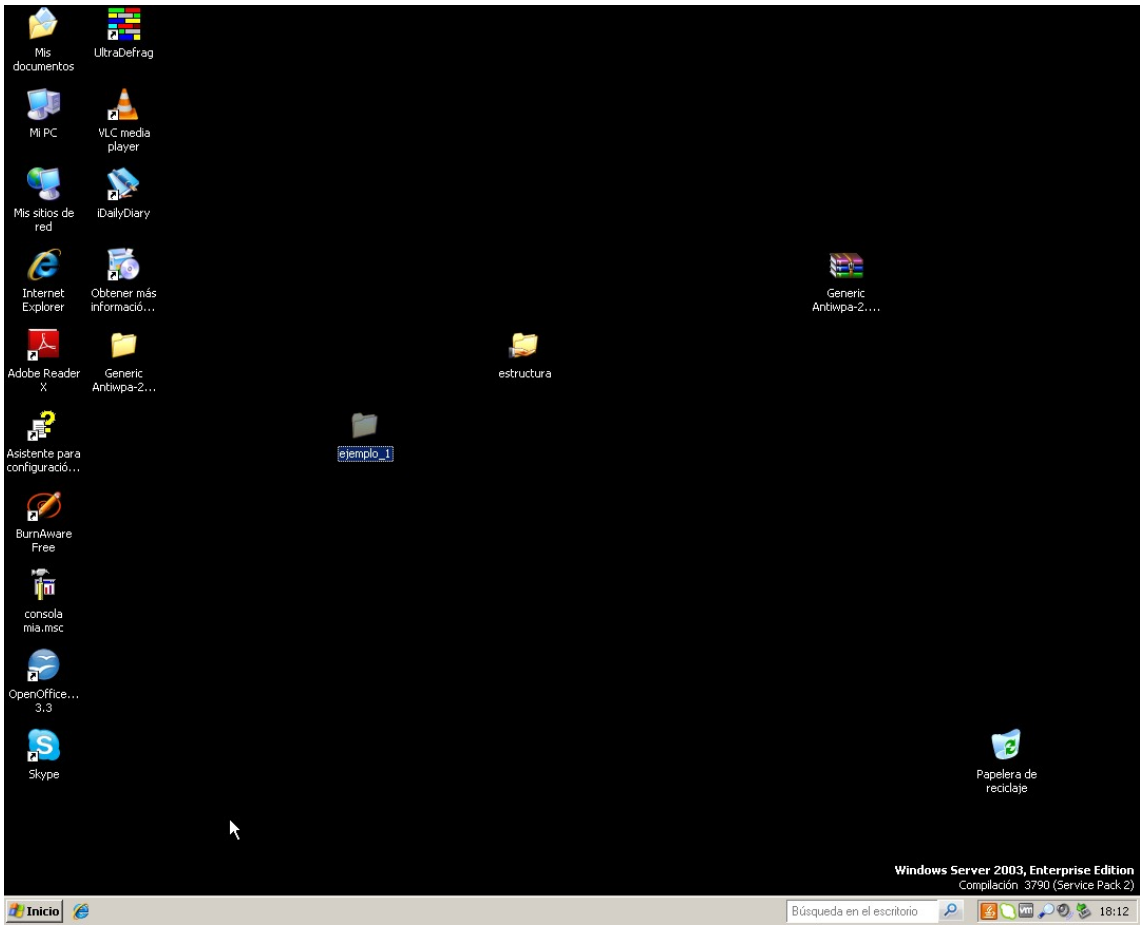

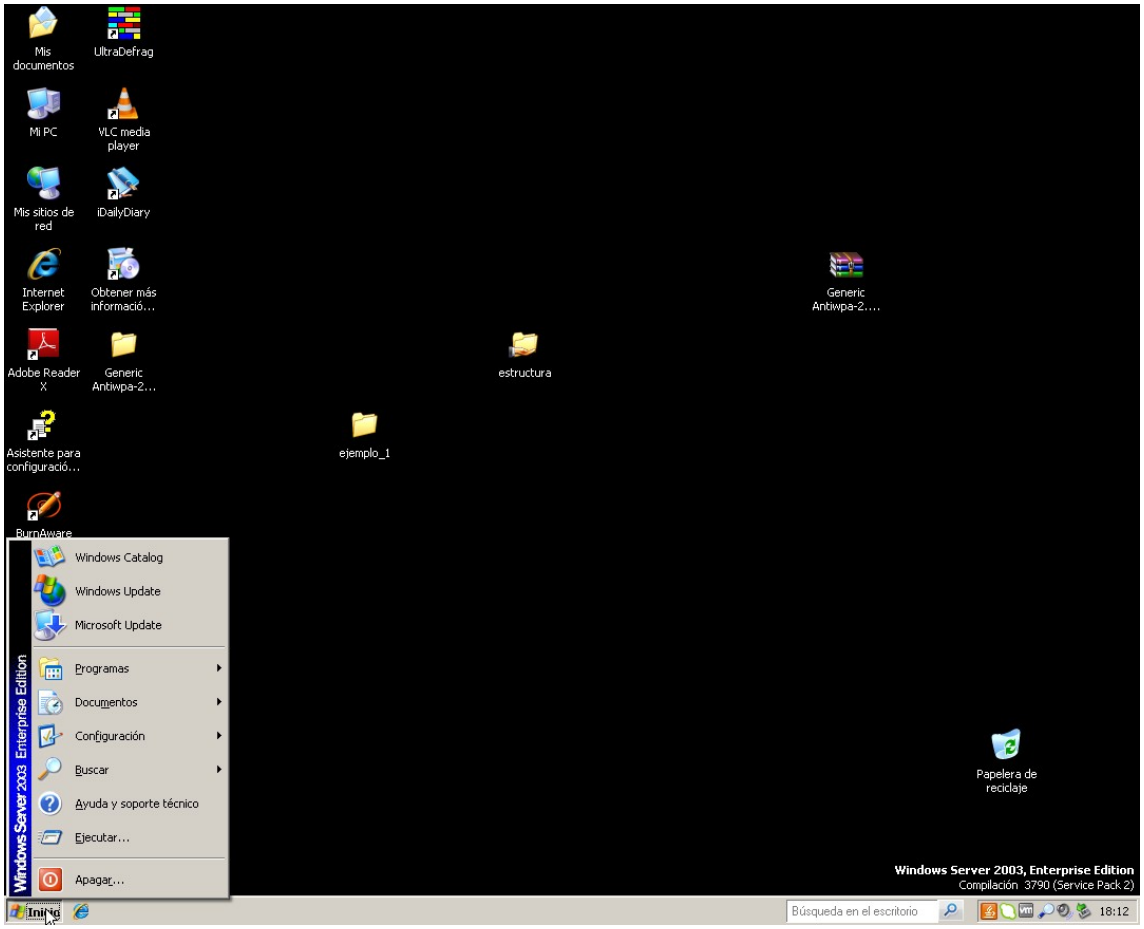
Mis documentos
UltraDefrag
Mi PC
VLC media player
Mis sitios de red
iDailyDiary
Internet Explorer
Obtener más informació...
Generic Antiwpa-2....
Adobe Reader X
Generic Antiwpa-2...
estructura
Asistente para configuració...
ejemplo_1
BurnAware
Windows Catalog
Windows Update
Microsoft Update
Programas
Documentos
Configuración
Buscar
Ayuda y soporte técnico
Ejecutar...
Apagar...
Windows Server 2003 Enterprise Edition
Papelera de reciclaje
Windows Server 2003, Enterprise Edition
Compilación 3790 (Service Pack 2)
Búsqueda en el escritorio
18:12

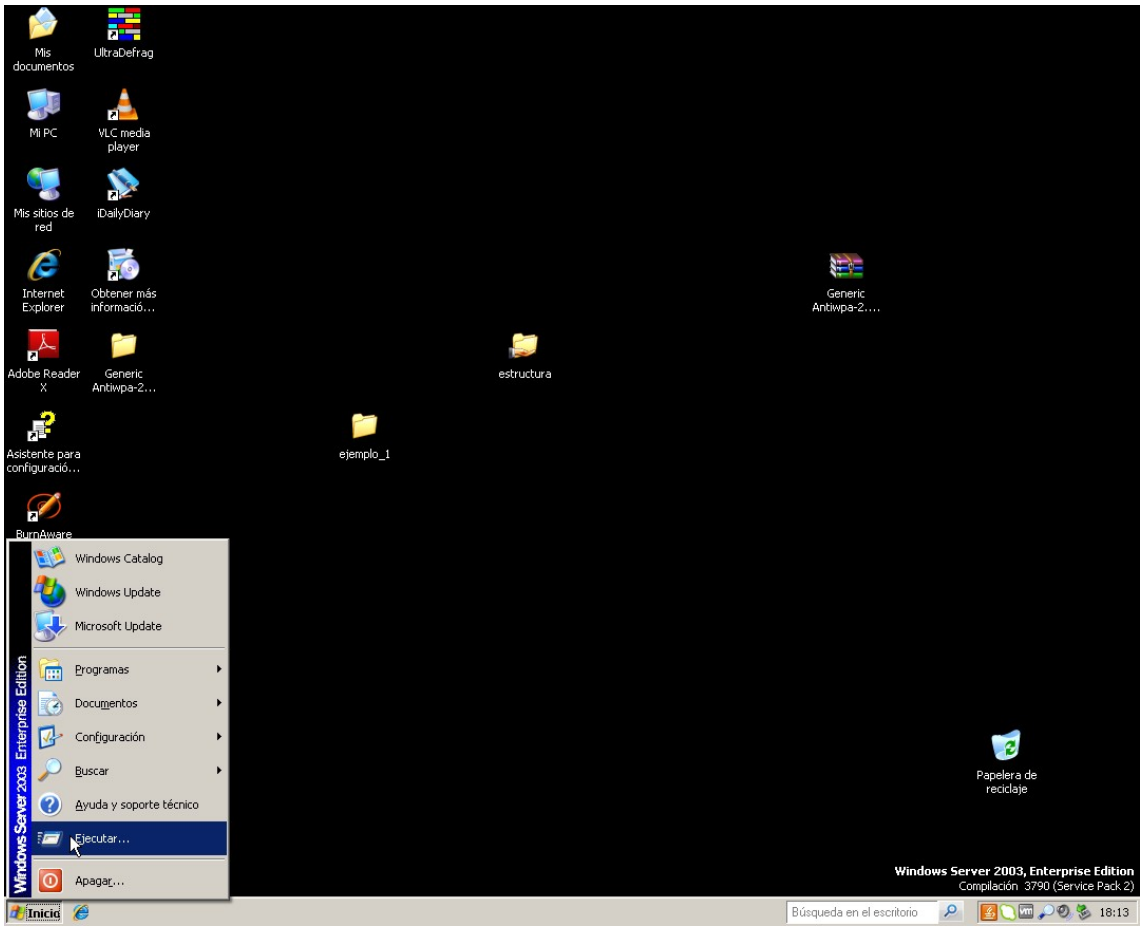
Mis documentos
UltraDefrag
Mi PC
VLC media player
Mis sitios de red
iDailyDiary
Internet Explorer
Obtener más informació...
Generic Antiwpa-2....
Adobe Reader X
Generic Antiwpa-2...
estructura
Asistente para configuració...
ejemplo_1
BurnAware
Windows Catalog
Windows Update
Microsoft Update
Programas
Documentos
Configuración
Buscar
Ayuda y soporte técnico
Ejecutar...
Apagar...
Windows Server 2003 Enterprise Edition
Papelera de reciclaje
Windows Server 2003, Enterprise Edition
Compilación 3790 (Service Pack 2)
Búsqueda en el escritorio
18:13

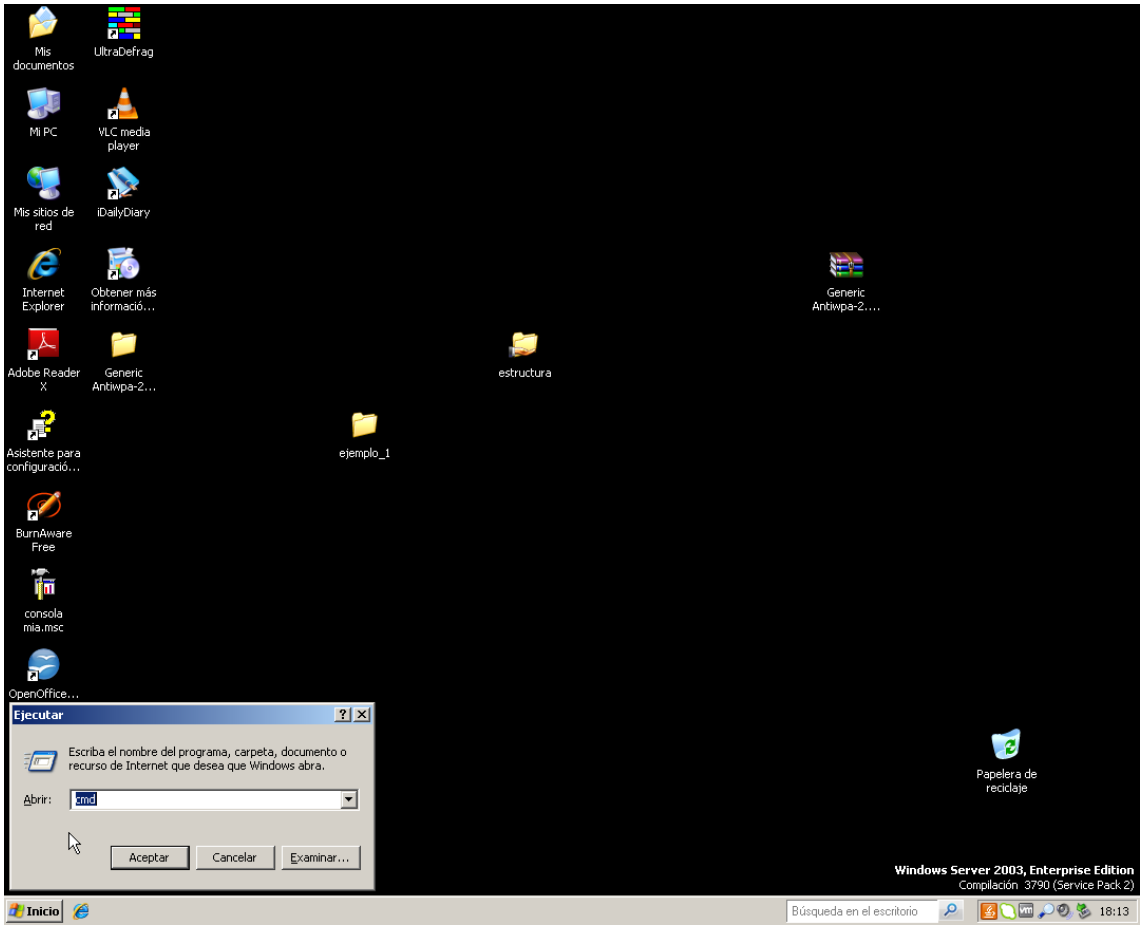
Mis documentos
UltraDefrag
Mi PC
VLC media player
Mis sitios de red
iDailyDiary
Internet Explorer
Obtener más informació...
Generic Antiwpa-2....
Adobe Reader X
Generic Antiwpa-2...
estructura
Asistente para configuració...
ejemplo_1
BurnAware Free
consola mia.msc
OpenOffice...
Ejecutar
Escriba el nombre del programa, carpeta, documento o recurso de Internet que desea que Windows abra.
Abrir:
cmd
Aceptar
Cancelar
Examinar...
Papelera de reciclaje
Windows Server 2003, Enterprise Edition
Compilación 3790 (Service Pack 2)
Inicio
Búsqueda en el escritorio
18:13

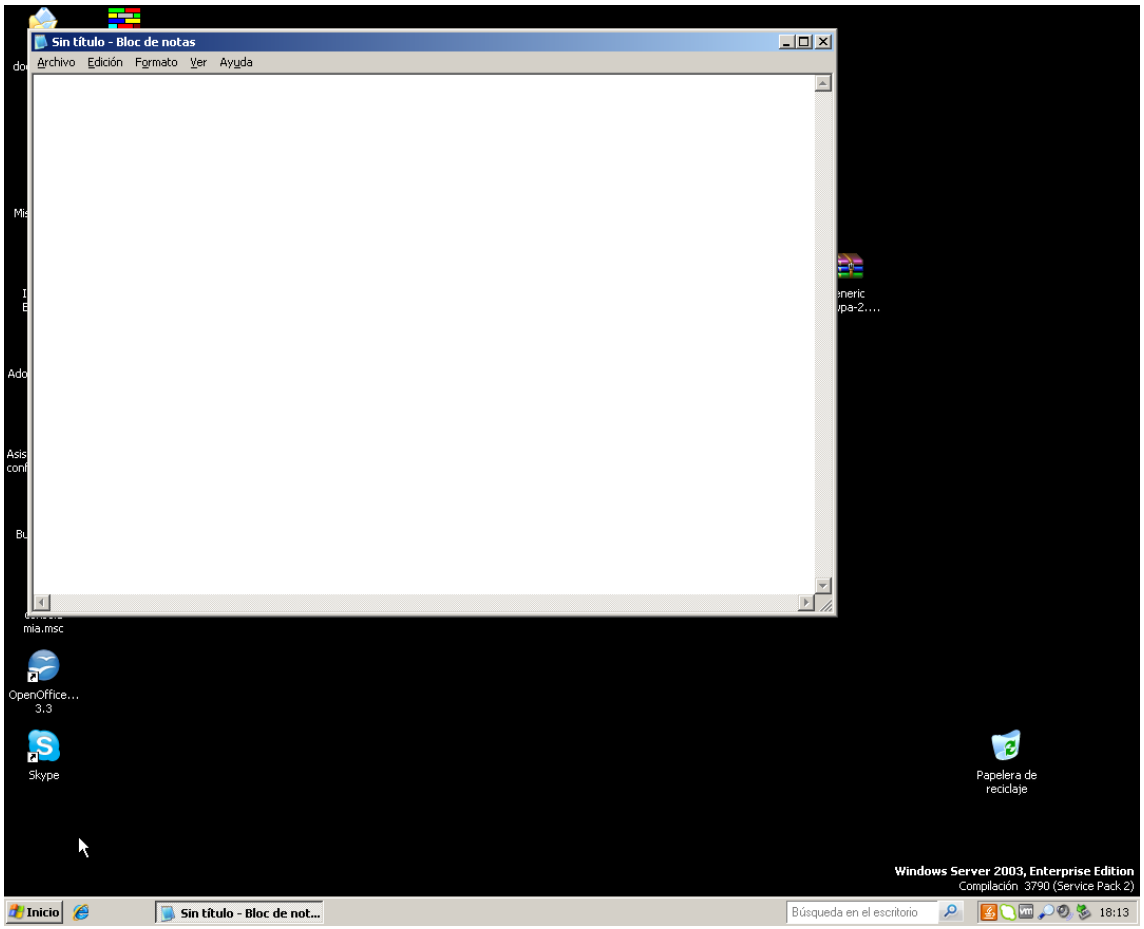
Sin título - Bloc de notas
Archivo Edición Formato Ver Ayuda
mia.msc
OpenOffice... 3.3
Skype
Papelera de reciclaje
Windows Server 2003, Enterprise Edition
Compilación 3790 (Service Pack 2)
Inicio
Sin título - Bloc de not...
Búsqueda en el escritorio
18:13

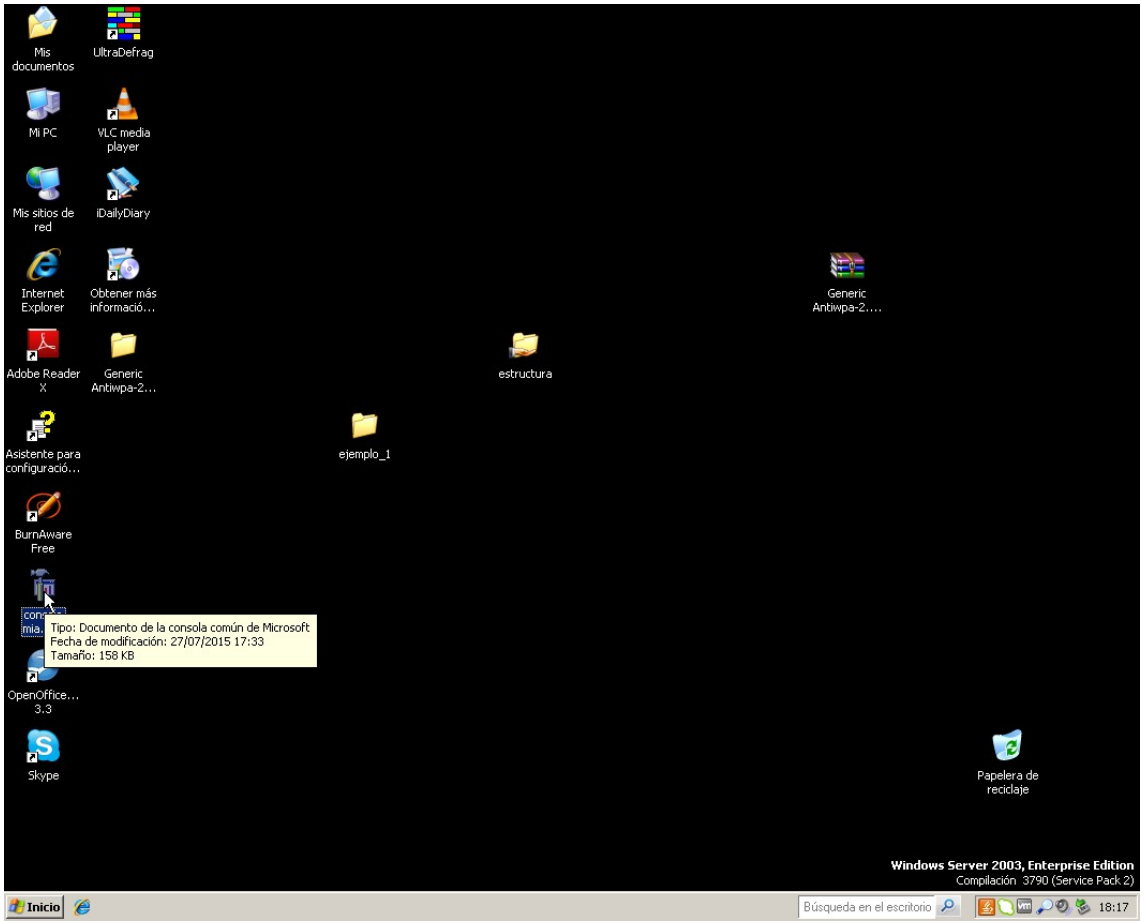
Mis documentos
UltraDefrag
Mi PC
VLC media player
Mis sitios de red
iDailyDiary
Internet Explorer
Obtener más informació...
Generic Antiwpa-2....
Adobe Reader X
Generic Antiwpa-2...
estructura
Asistente para configuració...
ejemplo_1
BurnAware Free
Tipo: Documento de la consola común de Microsoft
Fecha de modificación: 27/07/2015 17:33
Tamaño: 158 KB
OpenOffice... 3.3
Skype
Papelera de reciclaje
Windows Server 2003, Enterprise Edition
Compilación 3790 (Service Pack 2)
Inicio
Búsqueda en el escritorio
18:17

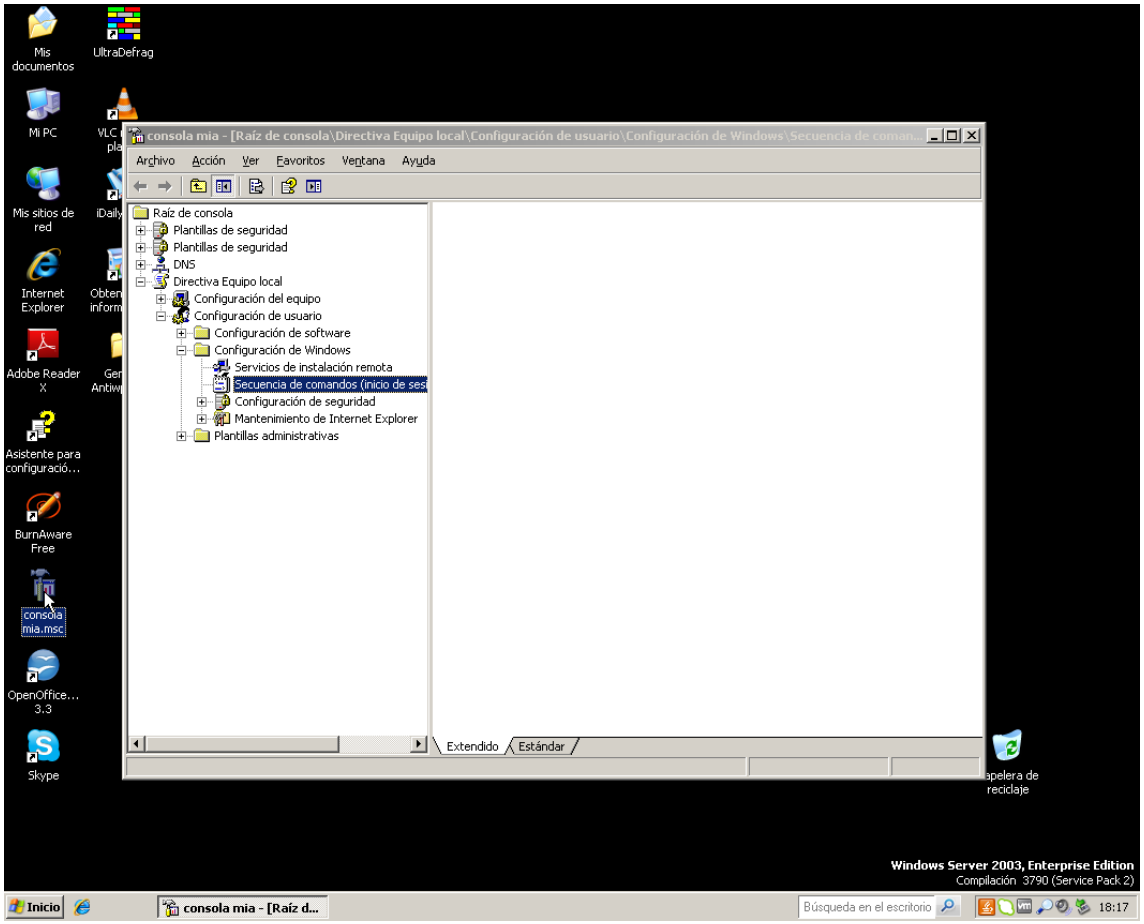
consola mia - [Raíz de consola\Directiva Equipo local\Configuración de usuario\Configuración de Windows\Secuencia de coman...
Archivo Acción Ver Favoritos Ventana Ayuda
Raíz de consola
Plantillas de seguridad
Plantillas de seguridad
DNS
Directiva Equipo local
Configuración del equipo
Configuración de usuario
Configuración de software
Configuración de Windows
Servicios de instalación remota
Secuencia de comandos (inicio de ses
Configuración de seguridad
Mantenimiento de Internet Explorer
Plantillas administrativas
Extendido
Estándar
consola mia.msc
Windows Server 2003, Enterprise Edition
Compilación 3790 (Service Pack 2)
Inicio
consola mia - [Raíz d...
Búsqueda en el escritorio
18:17

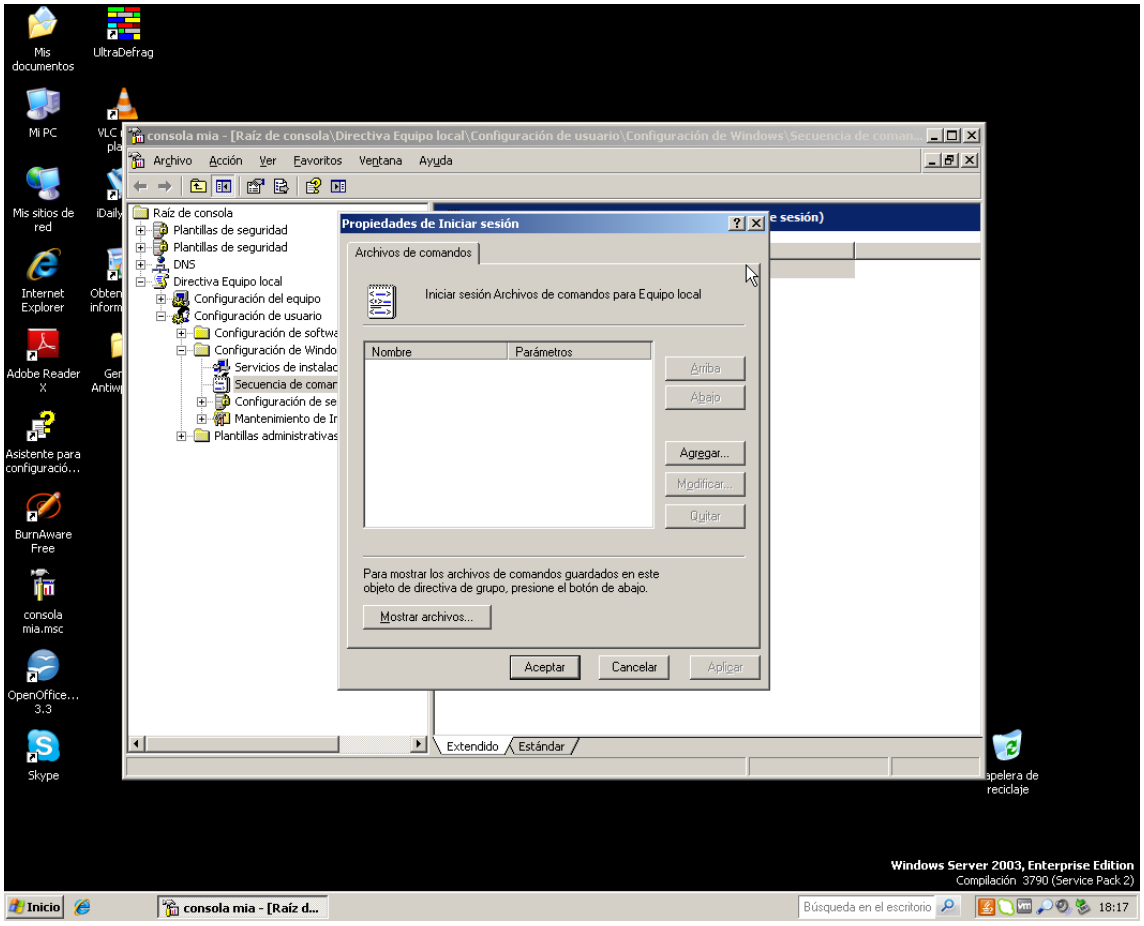
consola mia - [Raíz de consola\Directiva Equipo local\Configuración de usuario\Configuración de Windows\Secuencia de coman...
Archivo Acción Ver Favoritos Ventana Ayuda
Raíz de consola
Plantillas de seguridad
Plantillas de seguridad
DNS
Directiva Equipo local
Configuración del equipo
Configuración de usuario
Configuración de softwa
Configuración de Windo
Servicios de instalac
Secuencia de comar
Configuración de se
Mantenimiento de Ir
Plantillas administrativas
Propiedades de Iniciar sesión
Archivos de comandos
Iniciar sesión Archivos de comandos para Equipo local
Nombre
Parámetros
Arriba
Abajo
Agregar...
Modificar...
Quitar
Para mostrar los archivos de comandos guardados en este objeto de directiva de grupo, presione el botón de abajo.
Mostrar archivos...
Aceptar
Cancelar
Aplicar
Extendido
Estándar
Windows Server 2003, Enterprise Edition
Compilación 3790 (Service Pack 2)
Inicio
consola mia - [Raíz d...
Búsqueda en el escritorio
18:17

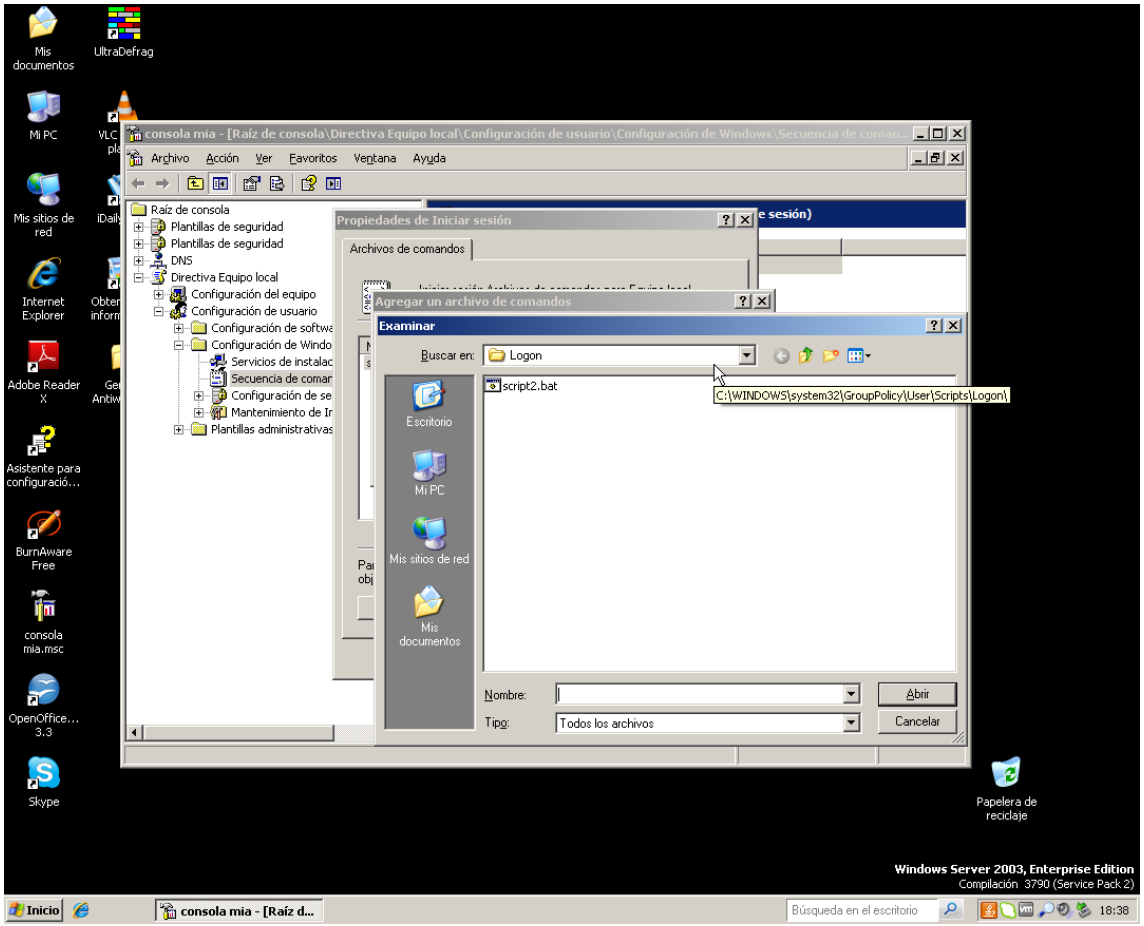
consola mia - [Raíz de consola\Directiva Equipo local\Configuración de usuario\Configuración de Windows\Secuencia de coman...
Archivo Acción Ver Favoritos Ventana Ayuda
Propiedades de Iniciar sesión
Archivos de comandos
Agregar un archivo de comandos
Examinar
Buscar en:
Logon
script2.bat
C:\WINDOWS\system32\GroupPolicy\User\Scripts\Logon\
Escritorio
Mi PC
Mis sitios de red
Mis documentos
Nombre:
Tipo:
Todos los archivos
Abrir
Cancelar
Windows Server 2003, Enterprise Edition
Compilación 3790 (Service Pack 2)
Inicio
consola mia - [Raíz d...
Búsqueda en el escritorio
18:38

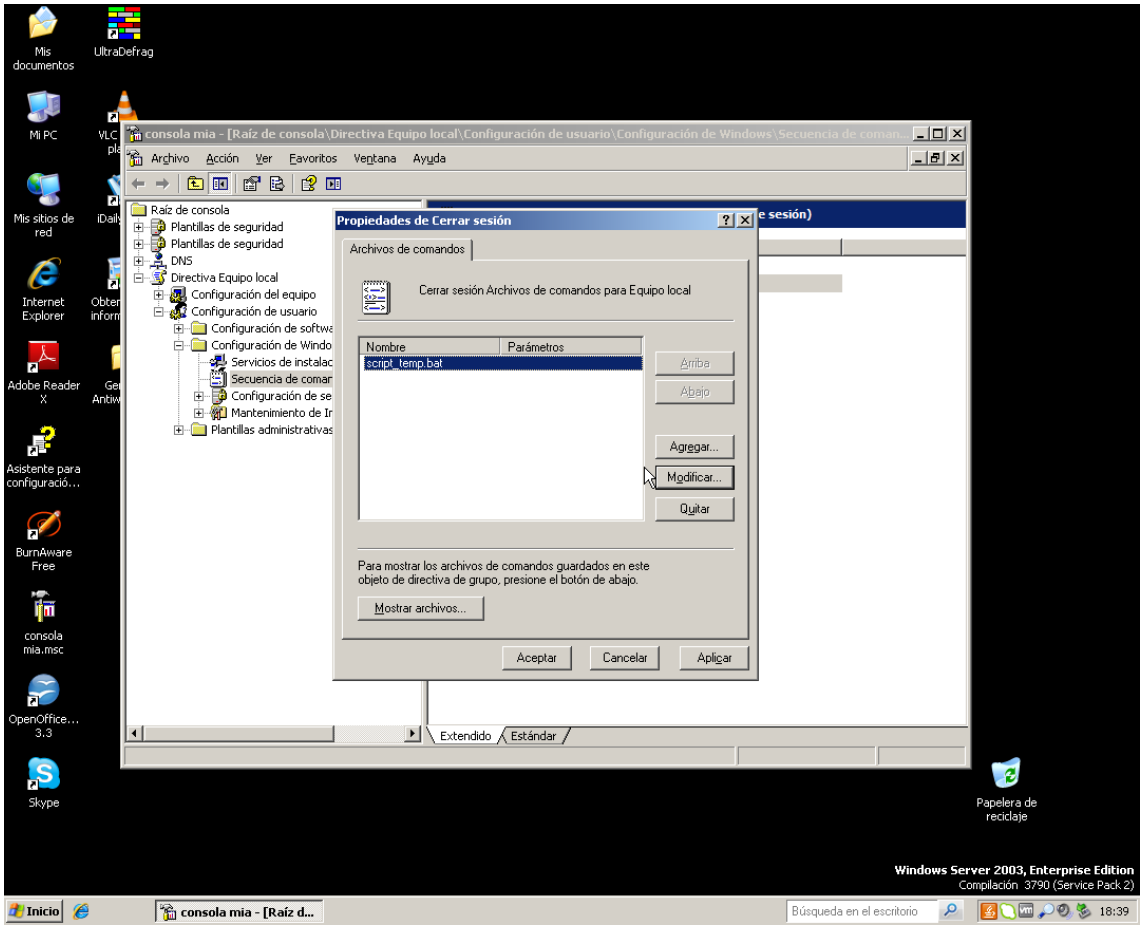
consola mia - [Raíz de consola\Directiva Equipo local\Configuración de usuario\Configuración de Windows\Secuencia de coman...
Archivo Acción Ver Favoritos Ventana Ayuda
Raíz de consola
Plantillas de seguridad
Plantillas de seguridad
DNS
Directiva Equipo local
Configuración del equipo
Configuración de usuario
Configuración de softwa
Configuración de Windo
Servicios de instalac
Secuencia de comar
Configuración de se
Mantenimiento de Ir
Plantillas administrativas
Propiedades de Cerrar sesión
Archivos de comandos
Cerrar sesión Archivos de comandos para Equipo local
Nombre
Parámetros
script_temp.bat
Arriba
Abajo
Agregar...
Modificar...
Quitar
Para mostrar los archivos de comandos guardados en este objeto de directiva de grupo, presione el botón de abajo.
Mostrar archivos...
Aceptar
Cancelar
Aplicar
Extendido
Estándar
Mis documentos
UltraDefrag
Mi PC
Mis sitios de red
Internet Explorer
Adobe Reader X
Asistente para configuració...
BurnAware Free
consola mia.msc
OpenOffice... 3.3
Skype
Papelera de reciclaje
Windows Server 2003, Enterprise Edition
Compilación 3790 (Service Pack 2)
Inicio
consola mia - [Raíz d...
Búsqueda en el escritorio
18:39